

NOVEMBER 1988 - 76. ÅRGANG

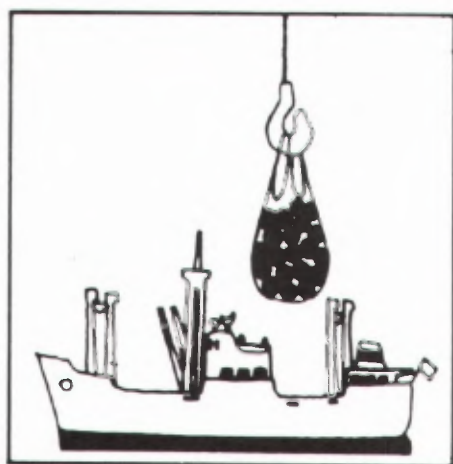

MÅNEDSSTATISTIKK OVER UTENRIKS- HANDELEN

MONTHLY BULLETIN OF EXTERNAL TRADE

STATISTISK SENTRALBYRÅ
CENTRAL BUREAU OF STATISTICS OF NORWAY

Innhold

Tabell	1. Innførsel og utførsel
»	2. Innførsel og utførsel av skip, oljeplattformer og utførsel av råolje og naturgass . . .
»	3. Kvartalsindekser for utenrikshandelen
»	4. Kvartalsindekser for utvalgte varegrupper
	A Innførsel
	B Utførsel
»	5. Innførsel: Varesektorer og hovedgrupper etter SITC .
»	6. Utførsel: Varesektorer og hovedgrupper etter SITC .
»	7. Innførsel og utførsel: Grupper etter SITC
»	8. Innførsel: Viktigere vareposter etter SITC
»	9. Utførsel: Viktigere vareposter etter SITC
»	10. Innførsel: Viktigere varer etter tolltariffens nomenklatur
»	11. Utførsel: Viktigere varer etter tolltariffens nomenklatur
»	12. Samhandelen med de enkelte land
»	13. Samhandelen med de viktigste land: Hovedgrupper etter SITC
»	14. Utførsel: Viktigere varer fordelt på bestemmelsesland
«	15. Innførsel og utførsel: Skip fordelt på land

Merk:

På grunn av store endringer i varenenklaturen f.o.m. 1988 vil det i tab. 5 og 6 være vanskelig å sammenlikne nøyaktig tallene for 1987 og 1988. Av samme grunn er det i tabell 7 bare gitt tall for 1988.

Standardtegn i tabeller

Oppgave mangler	..
Tall kan ikke offentliggjøres	:
Null	—
Mindre enn 0,5 av den brukte enheten	0
Mindre enn 0,05 av den brukte enheten	0,0

Contents

Table	1. Imports and exports
»	2. Imports and exports of ships, oil platforms and exports of crude oil and natural gas
»	3. Quarterly index numbers of external trade
»	4. Quarterly index numbers for selected commodity groups
	A Imports
	B Exports
»	5. Imports by sections and divisions of the SITC
»	6. Exports by sections and divisions of the SITC
»	7. Imports and exports by groups of the SITC
»	8. Imports by principal items of the SITC
»	9. Exports by principal items of the SITC
»	10. Imports of principal commodities according to the Customs Tariff Nomenclature .
»	11. Exports of principal commodities according to the Customs Tariff Nomenclature .
»	12. Imports and exports by country
»	13. Trade with principal countries by divisions of the SITC
»	14. Exports of principal commodities by country of destination
»	15. Imports and exports of ships by country

Remarks:

Due to comprehensive changes of the commodity classification as from 1988, comparisons between data for 1987 and 1988 in table nos 5 and 6 will not be exact. Table 7 contents of the same reason 1988 figures only.

Explanation of Symbols in Tables

Data not available
Not for publication
Nil
Less than 0.5 of unit employed
Less than 0.05 of unit employed.

TABELL 1. INNFØRSEL OG UTFØRSEL. MILL.KR(1) IMPORTS AND EXPORTS. MILLION KRONER(1)

A. INNFØRSEL IMPORTS									
MÅNED MONTH	A 1 I ALT TOTAL			A 2 UTEN SKIP OG OLJEPLATTFORMER EXCL. SHIPS AND OIL PLATFORMS					
	1986	1987	1988	1986	1987	1988			
	I ALT	150 052	152 041		146 012	146 777			
JANUAR- NOV..	137 262	135 811	135 192	133 904	132 362	125 493			
JANUAR	11 985	11 386	8 033	11 949	11 125	7 677			
FEBRUAR	11 900	11 583	12 583	11 347	11 576	12 000			
MARS	10 837	13 976	14 696	10 650	13 228	14 122			
APRIL	14 343	12 025	12 186	14 234	12 006	11 721			
MAI	12 748	12 395	12 699	12 065	11 840	11 987			
JUNI	12 956	12 719	13 151	12 163	12 572	11 495			
JULI	11 981	10 762	10 398	11 960	10 706	9 379			
AUGUST	10 642	11 436	11 396	10 563	11 224	10 654			
SEPTEMBER	13 340	13 257	12 653	13 040	12 385	12 109			
OKTOBER	14 618	13 323	13 320	14 056	13 022	12 018			
NOVEMBER	11 913	12 949	14 077	11 878	12 678	12 329			
DESEMBER	12 791	16 230		12 109	14 415				

B. UTFØRSEL EXPORTS									
I ALT TOTAL	B 1			B 2			B 3		
	I ALT TOTAL			UTEN SKIP OG OLJEPLATTFORMER EXCL. SHIPS AND OIL PLATFORMS			UTEN RÅOLJE, NATURGASS SKIP OG OLJEPLATTFORMER EXCL. CRUDE OIL, NATURAL GAS, SHIPS AND OIL PLATFORMS		
	1986	1987	1988	1986	1987	1988	1986	1987	1988
I ALT	133 847	144 543		122 448	134 454		69 371	80 833	
JANUAR- NOV..	121 312	129 936	133 313	111 501	120 475	128 165	63 253	71 420	83 547
JANUAR	13 900	11 894	10 198	12 918	11 278	9 840	5 982	5 991	5 092
FEBRUAR	12 043	13 328	11 817	10 855	10 706	11 553	5 491	6 092	7 403
MARS	11 693	12 828	12 379	10 561	11 445	12 096	5 242	6 851	7 911
APRIL	8 663	12 660	12 019	7 972	10 335	11 755	6 024	5 697	7 533
MAI	10 106	12 051	11 703	9 782	11 528	11 278	5 654	6 715	7 293
JUNI	10 873	11 389	11 952	9 921	10 607	11 810	5 945	6 836	8 232
JULI	9 741	11 401	11 162	9 471	10 811	10 756	5 649	6 156	6 788
AUGUST	9 520	8 616	11 905	8 547	8 470	11 243	4 755	5 572	7 379
SEPTEMBER	10 540	11 367	12 958	9 697	11 160	12 778	5 971	6 874	8 796
OKTOBER	12 559	12 614	13 944	11 076	12 553	12 092	6 557	7 555	8 213
NOVEMBER	11 675	11 788	13 276	10 702	11 582	12 964	5 985	7 080	8 908
DESEMBER	12 535	14 607		10 947	13 979		6 118	9 414	

C. INNFØRSEL SOVERSKUDD (A - B) IMPORT SURPLUS (A - B)									
(A 1 - B 1)			(A 2 - B 2)			(A 2 - B 3)			
I ALT TOTAL			UTEN SKIP OG OLJEPLATTFORMER EXCL. SHIPS AND OIL PLATFORMS			UTEN SKIP, OLJEPLATTFORMER, FOR UTFØRSEL OGSÅ UTEN OLJE OG GASS EXCL. SHIPS, OIL PLATFORMS, FOR EXPORTS ALSO EXCL. CRUDE OIL AND NATURAL GAS			
1986	1987	1988	1986	1987	1988	1986	1987	1988	
I ALT	16 205	7 498		23 565	12 323		76 642	65 944	
JANUAR- NOV..	15 950	5 875	1 879	22 403	11 887	-2 672	70 651	60 943	41 946
JANUAR	-1 915	-507	-2 165	-969	-153	-2 163	5 967	5 134	2 585
FEBRUAR	-143	-1 745	766	492	870	448	5 855	5 483	4 598
MARS	-856	1 148	2 317	89	1 783	2 026	5 408	6 377	6 212
APRIL	5 680	-635	167	6 262	1 671	-33	8 211	6 309	4 188
MAI	2 642	344	996	2 283	312	708	6 411	5 125	4 693
JUNI	2 083	1 331	1 199	2 242	1 965	-315	6 218	5 737	3 263
JULI	2 240	-639	-763	2 489	-105	-1 377	6 311	4 550	2 591
AUGUST	1 122	2 820	-509	2 016	2 734	-589	2 808	5 652	5 276
SEPTEMBER	2 801	1 889	-305	3 343	1 225	-668	7 069	5 511	3 313
OKTOBER	2 059	1 709	-624	2 980	1 469	-74	7 499	5 467	3 805
NOVEMBER	237	1 161	801	1 176	1 096	-635	5 893	5 598	3 421
DESEMBER	255	1 622		1 162	436		5 991	5 001	

(1) ENDELIGE TALL FOR 1986 OG 1987.
(1) FINAL FIGURES FOR 1986 AND 1987.

TABELL 2. INNFØRSEL OG UTFØRSEL AV SKIP, OLJEPLATTFORMER OG UTFØRSEL AV RÅOLJE OG NATURGASS. MILL. KR
 IMPORTS AND EXPORTS OF SHIPS, OIL PLATTFORMS, AND EXPORTS OF CRUDE OIL AND NATURAL GASS. MILLION KRONER

MÅNED MONTH	SKIP SHIPS								
	INNFØRSEL IMPORTS			UTFØRSEL EXPORTS			INNFØRSEL SOVERSKUDD IMPORT SURPLUS		
	1986	1987	1988	1986	1987	1988	1986	1987	1988
I ALT	1 722	4 254		11 092	9 795		-9 369	-5 541	
JANUAR- NOV..	1 718	2 438	9 699	9 503	9 167	4 681	-7 785	-6 729	5 018
JANUAR	36	261	356	982	520	358	-946	-259	-2
FEBRUAR	553	7	583	1 189	2 622	180	-635	-2 615	403
MARS	187	749	573	1 075	1 383	283	-888	-634	290
APRIL	109	19	465	691	2 270	264	-582	-2 251	201
MAI	95	23	712	324	323	425	-230	-500	287
JUNI	298	147	1 656	701	718	142	-402	-571	1 514
JULI	21	56	1 019	270	590	405	-249	-534	614
AUGUST	79	211	742	973	145	443	-893	66	299
SEPTEMBER ...	300	394	544	843	128	180	-543	266	364
OKTOBER	4	301	1 301	1 483	61	1 852	-1 480	241	-551
NOVEMBER	35	271	1 748	973	20	148	-939	65	1 600
DESEMBER	4	1 815		1 588	629		-1 584	1 186	

MÅNED MONTH	OLJEPLATTFORMER OIL PLATFORMS								
	INNFØRSEL IMPORTS			UTFØRSEL EXPORTS					
	1986	1987	1988	1986	1987	1988			
I ALT	2 318	1 010		308	294				
JANUAR- NOV..	1 640	1 010	-	308	294	467			
JANUAR	-	-	-	-	96	-			
FEBRUAR	-	-	-	-	-	85			
MARS	-	-	-	57	-	-			
APRIL	-	-	-	-	55	-			
MAI	588	532	-	-	-	-			
JUNI	495	-	-	251	64	-			
JULI	-	-	-	-	-	-			
AUGUST	-	-	-	-	-	219			
SEPTEMBER ...	-	478	-	-	80	-			
OKTOBER	558	-	-	-	-	-			
NOVEMBER	-	-	-	-	-	164			
DESEMBER	678	-	-	-	-	-			

MÅNED MONTH	UTFØRSEL AV RÅOLJE OG NATURGASS EXPORTS OF CRUDE OIL AND NATURAL GAS								
	I ALT. RÅOLJE OG NATURGASS CRUDE OIL AND NATURAL GAS			RÅOLJE CRUDE OIL			NATURGASS NATURAL GAS		
	1986	1987	1988	1986	1987	1988	1986	1987	1988
I ALT	53 077	53 620		28 526	37 097		24 551	16 523	
JANUAR- NOV..	48 247	49 055	44 618	25 676	34 132	30 335	22 571	14 923	14 282
JANUAR	6 936	5 287	4 748	4 151	3 362	3 143	2 785	1 925	1 605
FEBRUAR	5 364	4 614	4 150	2 858	2 923	2 659	2 505	1 691	1 491
MARS	5 319	4 594	4 185	2 533	2 747	2 611	2 786	1 847	1 574
APRIL	1 949	4 638	4 222	901	3 271	2 802	1 048	1 367	1 420
MAI	4 128	4 812	3 985	1 930	3 481	2 765	2 198	1 331	1 220
JUNI	3 977	3 771	3 578	2 023	2 618	2 422	1 954	1 153	1 156
JULI	3 822	4 654	3 968	1 949	3 644	2 827	1 873	1 010	1 141
AUGUST	3 793	2 899	3 865	1 965	2 271	2 735	1 827	628	1 130
SEPTEMBER ...	3 726	4 286	3 982	1 943	3 172	2 900	1 782	1 114	1 082
OKTOBER	4 519	4 998	3 879	2 595	3 636	2 746	1 924	1 363	1 133
NOVEMBER	4 716	4 502	4 055	2 827	3 008	2 725	1 889	1 494	1 330
DESEMBER	4 829	4 565		2 849	2 965		1 980	1 600	

TABELL 3. KVARTALSINDEKSER FOR UTENRIKSHANDELEN. 1980=100 (1)
 QUARTERLY INDEX NUMBERS OF EXTERNAL TRADE. 1980=100 (1)

A. INNFØRSEL I ALT UTENOM SKIP OG OLJEPLATTFORMER TOTAL IMPORTS EXCL. SHIPS AND OIL PLATFORMS						
	PRISINDEKS UNIT VALUE			VOLUMINDEKS VOLUME		
	1985	1986	1987	1985	1986	1987
ÅRET	127	127	130	122	140	137
1. KVARTAL	125	125	133	121	133	132
2. KVARTAL	128	125	136	115	150	131
3. KVARTAL	129	129	131	115	134	128
4. KVARTAL	128	129	123	138	143	159

B. UTFØRSEL I ALT UTENOM SKIP OG OLJEPLATTFORMER TOTAL EXPORTS EXCL. SHIPS AND OIL PLATFORMS						
	PRISINDEKS UNIT VALUE			VOLUMINDEKS VOLUME		
	1985	1986	1987	1985	1986	1987
ÅRET	147	110	106	124	127	144
1. KVARTAL	151	123	108	124	127	141
2. KVARTAL	149	109	104	121	116	142
3. KVARTAL	143	102	107	119	123	130
4. KVARTAL	142	105	106	131	141	163

C. UTFØRSEL I ALT UTENOM RÅOLJE, NATURGASS, SKIP OG OLJEPLATTFORMER TOTAL EXPORTS EXCL. CRUDE OIL, NATURAL GAS, SHIPS, OIL PLATFORMS						
	PRISINDEKS UNIT VALUE			VOLUMINDEKS VOLUME		
	1985	1986	1987	1985	1986	1987
ÅRET	133	127	133	120	118	131
1. KVARTAL	133	126	130	120	114	125
2. KVARTAL	135	122	131	121	125	127
3. KVARTAL	134	128	135	112	110	119
4. KVARTAL	132	132	135	125	122	153

(1) TABELLENE 3, 4A OG 4B ER BASERT PÅ SITC REV. 2, MENS NR. 5-9 OG 13 FØLGER SITC, REV. 3

(1) THE TABLES 3, 4A AND 4B ARE BASED ON SITC REV. 2, WHEREAS NO. 5-9 AND 13 FOLLOWS SITC, REV. 3

TABELL 4A. INNFØRSEL: KVARTALSINDEKSER FOR DE ENKELTE VAREGRUPPER (1980=100) (1)

SITC	VAREGRUPPE COMMODITY GROUP	VERDIINDEKS VALUE									
		1986					1987				
		KVARTAL					KVARTAL				
		1.	2.	3.	4.	ÅRET	1.	2.	3.	4.	ÅRET
0	MATVARER OG LEVENDE DYR	138	164	132	170	151	146	149	122	159	144
04	KORN OG KORNFARER	100	84	107	121	103	91	120	68	113	98
041	HVETE	113	49	125	82	92	26	96	2	117	60
05	FRUKT OG GRØNNSAKER	177	182	145	193	174	200	188	155	218	191
054	GRØNNSAKER, FRISKE KJØLTE FRYTE	203	248	101	191	186	277	284	128	219	227
057	FRUKT OG NØTTER, FRISKE ELLER TØRKEDE	169	152	144	195	165	178	146	146	211	170
06	SUKKER, SUKKERVARER OG HONNING	64	97	99	114	93	78	94	95	112	94
07	KAFFE, TE, KAKAO, KRYDDERIER	160	221	124	172	169	128	107	101	139	119
071	KAFFE	169	242	122	141	169	105	86	79	100	93
1	DRIKKEVARER OG TOBAKK	124	194	165	246	182	174	186	167	231	189
2	RÅVARER, IKKE SPISELIGE, UNNTATT BRENSLSSTOFFER	114	113	120	123	118	130	127	112	138	127
22	OLJEFRØ OG OLJEHOLDIGE FRUKTER	122	85	85	106	100	95	118	74	96	96
24	TØMMER, TRELAST OG KORK	181	218	220	259	220	210	274	287	294	268
246	KUBB OG CELLULOSETØMMER	216	255	277	314	265	236	390	439	358	356
248	SKÅRET ELLER HØVLET TRELAST	174	218	204	240	209	214	249	241	275	245
25	PAPIRMASSE OG PAPIRAV FALL	45	60	49	53	52	52	55	46	49	51
26	TEKSTILFIBRER OG TEKSTILAVFALL	144	126	114	138	131	119	96	100	132	112
27	RÅ GJØDNINGSSOFFER OG RÅ MINERALER	126	137	125	124	128	117	126	126	137	132
28	MALMER OG METALLAVFALL	90	91	113	94	97	94	101	81	109	96
3	BRENSLSSTOFFER, SMØRELJER, ELEKTRISK STRØM, GASS	70	69	54	52	61	49	50	61	64	56
32	KULL, KOKS OG BRIKETTER	138	141	147	127	138	122	116	107	122	116
33	MINERALOLJE OG MINERALOLJEPRODUKTER	61	54	42	40	49	41	42	55	55	48
333	MINERALOLJE RÅ	30	42	17	4	23	21	25	39	44	32
334	MINERALOLJEPRODUKTER	107	64	69	91	83	67	59	69	68	66
335	RESTSTOFFER AV MINERALOLJEPRODUKTER I.E.N.	100	127	149	112	122	92	121	162	106	120
34	GASS	224	234	215	161	209	156	148	109	181	149
35	ELEKTRISK STRØM	57	300	82	272	178	25	66	129	79	75
4	ANIMALSK OG VEGETABILSK FETT, OLJE OG VOKS	171	99	120	160	138	140	99	82	122	111
5	KJEMISKE PRODUKTER	168	186	169	191	178	193	197	187	205	195
51	ORGANISKE KJEMISKE PRODUKTER	158	156	141	177	158	169	171	160	200	175
52	UORGANISKE KJEMISKE PRODUKTER	195	163	157	171	172	171	174	153	179	169
53	FARGESTOFFER OG GARVESTOFFER	159	224	210	203	199	193	242	228	213	219
54	MEDISINSKE OG FARMASØYTISKE PRODUKTER	190	208	192	222	203	234	240	236	249	240
55	FLYKTIGE OLJER, PARFYMESTOFFER, TOALET- OG RENGJØRINGSMIDLER	229	265	242	271	252	268	250	278	266	266
58	PLASTRÅSTOFFER OG -HALVFABRIKATA	147	170	162	180	165	176	186	177	200	185
6	BEARBEIDDE VARER HOVEDSAKELIG GRUPPERT ETTER MATERIALE	164	183	170	190	177	174	185	172	208	185
62	VARER AV GUMMI	171	204	203	194	193	199	180	183	184	186
625	DEKK OG SLANGER AV GUMMI	174	212	211	187	196	206	182	185	166	185
63	VARER AV TRE ELLER KORK, UNNTATT MØBLER	187	218	208	276	222	229	236	223	305	248
64	PAPIR OG PAPP OG VARER DERAV	207	230	222	250	228	262	252	247	287	262
641	PAPIR OG PAPP	209	224	224	245	225	245	240	239	277	250
65	GARN, STOFFER OG VARER AV TEKSTILMATERIALE	150	157	145	169	155	159	148	148	183	160
651	TEKSTILGARN	127	117	95	112	113	109	96	94	120	105
652	VEVNADER AV BOMULL	184	160	136	164	161	167	143	138	151	149
653	VEVNADER AV SYNTETISKE ELLER KUNSTIGE TEKSTILFIBRER	117	119	119	124	120	126	105	108	121	115
659	GOLVBELEGG, VEGGTEPPER M.V. AV TEKSTILMATERIALE	187	198	194	256	209	216	201	211	270	225
66	VARER AV IKKE-METALLISKE MINERALER	178	225	230	285	230	221	235	246	314	254
664	GLASS	161	209	192	243	201	220	205	208	269	225
67	JERN OG STÅL	144	146	127	134	138	121	120	118	135	123
673	STENGER, VALSETRÅD, PROFILER AV JERN ELLER STÅL	124	124	102	127	119	116	110	99	119	111
674	UNIVERSALJERN OG -STÅL, PLATER AV JERN ELLER STÅL	129	125	122	113	122	106	112	101	122	110
678	RØR OG RØRDELER AV JERN ELLER STÅL	198	192	166	164	180	144	136	167	163	153
68	METALLER, UNNTATT JERN OG STÅL	156	154	146	151	152	153	150	116	191	152
682	KOPPER	126	132	110	136	126	124	106	100	138	117
684	ALUMINIUM	198	203	199	190	198	195	203	151	273	206
69	VARER AV METALLER I.E.N.	175	218	197	218	202	196	264	219	247	231
7	MASKINER OG TRANSPORTMIDLER, UNNTATT SKIP OG OLJEPLATTFORMER	229	280	245	252	252	238	251	217	257	241
71	KRAFTMASKINER OG UTSTYR	197	171	170	154	173	160	167	139	168	159
72	MASKINER FOR SPEIELLE INDUSTRIER	182	247	225	220	219	201	228	197	241	216
723	ANLEGGSMASKINER OG -UTSTYR	189	257	282	220	237	170	225	184	213	198
75	KONTORMASKINER OG AUTOMATISK DATABEHANDLINGSUTSTYR	383	421	347	421	393	382	379	336	536	408
76	TELEKOMMUNIKASJONSAPPARATER OG -UTSTYR	247	269	255	330	275	262	252	230	295	260
761	FJERNSYNSMOTTAKERE	141	149	121	198	152	159	143	139	206	162
77	ELEKTRISKE MASKINER OG APPARATER I.E.N.	197	225	218	234	219	223	210	205	244	220
772	APP. TIL Å SLUTTE, BRYTE, SIKRE ELEKTR. STRØMKRETSER	174	204	196	207	195	202	186	187	223	199
775	ELEKTR. OG IKKE-ELEKTR. HUSHOLDNINGARTIKLER I.E.N.	177	201	214	267	215	186	180	186	255	202
78	KJØRETØYER FOR VEG	341	418	315	337	353	319	324	228	275	287
781	PERSONBILER (HERUNDER STASJONSVOGNER)	409	432	319	335	373	343	295	215	248	275
8	FORSKJELLIGE FERDIGE VARER	208	217	245	256	231	244	216	248	266	243
81	SANITÆR-, VARME- OG LYSUTSTYR	180	198	203	290	218	243	210	216	312	245
82	MØBLER	293	339	280	406	329	354	338	288	420	350
84	KLÆR	218	199	290	238	236	250	186	286	249	243
842	YTTERTØY FOR MENN ELLER GUTTER	154	138	221	181	173	174	137	208	180	175
843	YTTERTØY FOR KVINNER, PIKER ELLER SMÅBARN	284	270	393	294	310	323	219	317	271	283
85	FOTTØY	162	142	206	156	166	188	133	210	141	168
88	FOTOGRAFISKE OG OPTISKE ARTIKLER; ÆR	154	183	175	204	179	176	181	174	207	185
89	FORSKJELLIGE FERDIGE VARER I.E.N.	190	217	226	269	225	237	232	243	283	249
894	SPORTSARTIKLER, LEKETØY, SPILL M.V.	131	173	225	240	192	149	137	219	243	199
898	MUSIKKINSTR., ØPPTAKERE OG SPILLERE FOR LYD ELLER BILDER	248	251	252	331	271	312	260	253	360	296
0-9	I ALT UNNTATT SKIP OG OLJEPLATTFORMER	165	187	173	185	178	175	177	167	195	179
0-1	AV DETTE:										
0-1	MATVARER, DRIKKEVARER, TOBAKK	136	167	135	177	154	148	152	126	166	148
2-4	RÅVARER, UNNTATT BRENSLSSTOFFER	116	113	120	124	118	131	126	111	138	126
3	BRENSLSSTOFFER	70	69	54	52	61	49	50	61	64	56
5-9	BEARBEIDDE VARER, UNNTATT MATVARER, DRIKKEVARER, TOBAKK	200	231	216	229	219	217	220	207	241	221
EX 793	SKIP OG OLJEPLATTFORMER	217	442	117	356	282	284	201	318	666	367
0-9	I ALT MED SKIP OG OLJEPLATTFORMER	166	192	172	188	179	177	178	170	203	182

(1) SE NOTE (1) SIDE 3

IMPORTS: QUARTERLY INDEX NUMBERS FOR PRINCIPAL COMMODITY GROUPS (1980 = 100) (1)

PRISINDEKS					UNIT VALUE					VOLUMINDEKS					VOLUME					SITC
1986					1987					1986					1987					
KVARTAL					KVARTAL					KVARTAL					KVARTAL					
1.	2.	3.	4.	ÅRET	1.	2.	3.	4.	ÅRET	1.	2.	3.	4.	ÅRET	1.	2.	3.	4.	ÅRET	
126	141	132	130	132	129	125	122	114	122	110	116	101	131	114	113	119	100	140	118	0
112	132	121	100	113	97	99	127	100	103	90	64	89	122	91	94	121	54	113	96	04
94	112	93	93	95	62	80	89	76	76	120	44	135	88	97	43	120	2	153	80	04.1
130	138	135	132	134	138	147	141	127	137	136	132	107	146	130	145	128	110	172	139	05
106	135	156	98	117	118	148	145	113	128	191	184	65	195	159	234	192	88	194	177	05.4
137	145	131	146	140	147	148	140	127	139	123	105	110	134	118	121	99	104	166	122	05.7
90	92	86	95	91	95	94	89	89	91	70	106	116	120	103	82	100	107	125	103	06
136	165	154	137	148	119	102	94	93	101	118	134	81	126	115	108	105	107	150	118	07
140	179	166	148	159	116	83	79	78	88	120	135	73	96	106	91	103	101	128	106	07.1
153	163	172	164	163	180	170	171	172	173	81	119	96	151	112	97	109	97	134	109	1
108	104	108	111	108	112	107	116	113	112	106	109	111	110	109	116	118	96	123	113	2
111	107	107	99	106	100	97	95	96	97	110	80	80	108	94	95	121	78	100	99	2.2
123	122	131	134	128	140	138	142	142	141	147	179	168	193	172	153	199	203	207	190	2.4
142	139	152	156	148	162	162	164	167	164	152	183	182	201	179	146	240	268	214	217	2.4.6
114	114	120	124	118	131	125	127	131	128	152	192	171	194	177	163	199	190	210	191	2.4.8
132	130	143	155	139	172	170	161	174	169	34	46	34	34	37	30	32	29	28	30	2.5
130	124	124	113	122	112	111	117	129	118	110	102	92	122	107	106	86	86	102	95	2.6
118	117	116	118	117	120	118	112	122	118	107	118	108	105	109	115	107	113	112	111	2.7
92	86	93	92	91	87	86	96	90	89	98	106	121	103	107	108	118	84	121	108	2.8
126	81	79	83	91	88	87	83	81	84	56	85	68	63	68	56	57	74	78	66	3
125	130	125	135	128	127	118	115	123	121	111	108	117	94	108	96	98	92	99	96	3.2
119	70	66	60	79	79	81	81	77	79	51	77	63	56	62	52	52	68	72	61	3.3
138	60	51	68	70	74	76	77	73	75	21	71	33	5	33	29	33	50	60	43	3.3.3
112	77	69	67	80	78	80	78	77	78	96	83	100	137	104	87	74	89	89	89	3.3.4
118	118	95	111	109	116	109	112	104	110	85	108	157	100	113	79	110	145	101	105	3.3.5
232	204	207	225	216	133	114	110	112	117	97	115	104	72	97	117	130	99	163	127	3.4
99	80	80	92	86	97	74	49	54	57	57	376	103	297	208	26	90	265	147	132	3.5
119	106	77	77	92	83	94	100	99	92	145	93	155	208	150	168	106	82	124	120	4
129	133	127	131	130	136	137	132	132	134	130	140	134	146	137	141	143	141	155	145	5
114	117	107	105	111	113	126	123	127	122	138	133	131	169	143	149	136	130	158	143	5.1
140	180	139	141	148	162	176	146	149	158	140	91	113	121	116	106	99	105	120	107	5.2
121	122	127	135	126	126	119	120	121	121	132	183	165	151	158	153	203	190	176	181	5.3
133	137	142	170	145	163	154	172	153	160	143	151	136	131	140	144	156	137	162	150	5.4
138	144	141	146	142	145	148	139	148	145	166	184	173	185	177	185	169	200	180	184	5.5
119	120	120	122	120	127	129	124	126	127	124	141	134	148	137	139	144	143	158	146	5.8
136	138	141	144	140	149	149	144	146	147	121	132	120	132	126	117	124	119	142	126	6
146	153	178	173	162	172	169	169	169	170	117	112	114	112	119	115	106	108	108	108	6.2
146	159	181	182	168	182	188	180	189	184	120	133	117	105	118	113	97	103	88	100	6.2.5
139	143	152	149	144	164	164	161	165	163	141	152	137	185	154	140	144	159	185	152	6.3
137	140	150	143	148	154	155	156	159	156	152	165	153	167	159	170	163	158	180	168	6.4
142	145	152	154	148	161	162	162	164	162	148	154	147	159	152	152	149	148	169	154	6.4.1
140	142	151	151	146	149	148	147	151	149	107	111	96	112	107	107	100	101	122	107	6.5
135	136	136	140	137	135	132	135	133	134	94	86	70	80	82	81	73	69	90	78	6.5.1
165	167	176	177	171	177	174	181	207	184	112	96	77	93	94	94	82	76	73	81	6.5.2
136	136	148	144	141	148	147	143	149	147	86	88	80	86	85	85	72	75	81	78	6.5.3
134	134	138	142	137	144	144	140	145	143	140	148	141	180	152	150	139	151	187	157	6.5.9
141	121	114	130	125	147	137	127	130	134	126	186	202	219	183	151	172	194	243	190	6.6
134	142	139	154	143	158	166	169	171	166	120	147	138	158	141	139	124	123	157	136	6.6.4
137	142	141	141	140	140	135	125	133	133	105	103	90	94	98	86	86	94	101	93	6.7
123	129	134	131	130	135	127	131	126	130	97	96	77	96	91	86	87	86	102	86	6.7.3
127	128	129	124	126	128	124	123	120	120	104	97	95	95	91	91	83	82	102	89	6.7.4
155	156	155	166	158	150	152	117	145	138	127	123	107	99	114	96	90	143	113	110	6.7.8
110	115	112	110	112	108	112	123	124	116	142	134	131	137	136	142	133	95	155	131	6.8
111	116	114	112	113	110	114	114	121	115	114	113	96	122	111	112	93	87	115	102	6.8.2
127	140	133	134	133	130	124	139	139	133	156	145	149	141	148	151	164	109	196	155	6.8.4
139	146	152	153	148	166	169	161	160	164	126	149	130	142	137	118	156	136	154	141	6.9
119	126	131	125	125	132	140	131	112	127	190	222	187	203	201	181	179	166	230	189	7
152	156	165	158	157	176	179	174	164	173	130	110	103	98	110	91	94	80	103	92	7.1
153	154	165	169	160	188	175	181	173	179	119	160	137	130	137	107	130	109	139	121	7.2
151	145	163	172	157	195	165	174	163	172	125	177	173	128	151	88	136	106	131	115	7.2.3
50	56	54	45	52	47	54	48	36	45	758	753	646	888	761	818	705	702	1366	898	7.5
128	118	143	133	130	149	153	132	165	150	193	229	178	249	212	176	165	175	179	173	7.6
106	102	112	120	110	112	105	106	109	108	133	146	109	165	138	142	136	132	189	150	7.6.1
120	132	140	137	132	144	141	137	138	140	164	171	156	171	165	154	148	149	177	157	7.7
126	136	142	143	137	154	152	149	139	148	138	150	138	145	143	131	123	126	160	135	7.7.2
118	122	129	131	126	146	142	134	141	140	150	165	165	204	171	127	127	139	181	144	7.7.5
166	173	183	187	176	200	206	199	202	202	206	241	172	181	200	160	158	114	136	142	7.8
177	188	196	208	190	220	228	220	223	223	232	230	163	161	196	156	129	98	111	124	7.8.1
130	135	150	154	142	148	154	152	153	152	160	160	163	166	162	164	140	163	174	160	8
141	147	146	156	148	158	160	149	159	157	127	134	139	185	147	154	132	145	196	157	8.1
143	160	167	175	161	177	178	169	178												

TABELL 4B. (FORTS.) UTFØRSEL: KVARTALSINDEKSER FOR DE ENKELTE VAREGRUPPER (1980=100) (1)

SITC	VAREGRUPPE	COMMODITY GROUP	VERDIINDEKS VALUE									
			1986					1987				
			KVARTAL					KVARTAL				
0	MATVARER OG LEVENDE DYR		147	188	179	209	181	175	196	191	261	206
02	MEIERIVARER OG EGG		115	153	175	205	162	149	160	154	205	167
03	FISK, KREPSDYR OG BLØTDYR OG VARER DERAV		172	223	207	246	215	205	228	226	316	244
034	FISK, FERSK, KJØLT ELLER FRYST		239	321	276	337	293	315	341	369	538	391
035	FISK, SALTEDE, I SALTLAKE, TØRKET ELLER RØYKT		120	123	139	199	145	129	128	140	184	145
037	FISK, KREPSDYR OG BLØTDYR, TILBEREDT, KONSERVERT		158	222	217	191	197	175	210	170	195	187
08	FORSTOFFER FOR DYR		60	70	74	70	69	66	76	57	72	68
1	DRIKKEVARER OG TOBAKK		214	239	264	236	238	219	212	239	186	214
2	RÅVARER, IKKE SPISELIGE, UNNTATT BRENSLSSTOFFER		120	130	108	135	123	140	167	125	158	148
21	HUDER OG SKINN, RÅ		168	200	47	138	138	252	475	78	213	255
24	TØMMER, TRELAST OG KORK		69	78	70	108	81	87	98	94	101	95
25	PAPIRMASSE OG PAPIRAVFALL		150	154	163	178	161	207	180	186	207	195
26	TEKSTILFIBRER OG TEKSTILAVFALL		26	22	25	34	27	32	29	19	32	28
27	RÅ GJØDNINGSTOFFER OG RÅ MINERALER		138	160	146	160	151	137	177	171	201	172
28	MALMER OG AVFALL AV METALL		116	124	100	124	116	97	121	108	137	116
3	BRENSLSSTOFFER, SMØRELJE, ELEKTRISK STRØM, GASS		169	100	108	132	128	141	128	116	142	132
33	MINERALOLJE OG MINERALOLJEPRODUKTER		133	73	81	112	100	127	130	127	140	131
333	MINERALOLJE, RÅ		134	68	82	116	100	127	132	128	135	130
334	MINERALOLJEPRODUKTER		128	119	66	67	95	128	112	118	202	140
34	GASS		257	167	174	182	195	175	125	89	145	134
35	ELEKTRISK STRØM		77	42	104	76	75	147	59	44	143	99
4	ANIMALSK OG VEGETABILSK FETT, OLJE OG VOKS		63	64	82	88	74	76	76	63	70	71
41	ANIMALSK FETT OG OLJE		32	43	77	68	55	72	68	74	70	70
43	BEARBEIDDE ANIMALSK OG VEGETABILSK FETT, OLJE OG VOKS		92	76	88	107	91	77	95	51	66	72
5	KJEMISKE PRODUKTER		166	164	159	162	163	183	193	171	215	190
51	ORGANISKE KJEMISKE PRODUKTER		183	176	168	192	180	210	281	290	398	295
52	UORGANISKE KJEMISKE PRODUKTER		169	151	156	149	156	163	154	152	175	161
522	UORG. KJEMISKE GRUNNSTOFFER, OKSYDER, HALOGENSALTER		186	169	190	169	178	194	149	179	197	180
523	ANDRE UORGANISKE KJEMIKALIER M.V.		137	132	121	126	129	132	160	125	152	142
53	FARGESTOFFER OG GARVESTOFFER		170	207	192	200	192	209	210	183	170	193
533	FLYKIGE OLJER, PARFYMESTOFFER, TOALETT- OG RENGJØRINGSMIDLER		110	100	117	126	113	121	112	100	137	117
55	KUNSTGJØDSEL		169	134	139	119	140	174	152	92	150	142
56	PLASTRÅSTOFFER OG -HALVFABRIKATA		152	169	146	162	157	175	193	181	202	188
58	POLYMERISASJONS- OG KOPOLYMERISASJONS-PRODUKTER		155	169	144	159	157	169	191	184	198	185
583	POLYMERISASJONS- OG KOPOLYMERISASJONS-PRODUKTER		155	169	144	159	157	169	191	184	198	185
59	KJEMISKE PRODUKTER I.E.N.		176	218	191	226	203	199	241	227	291	240
6	BEARBEIDDE VARER HOVEDSAKELIG GRUPPERT ETTER MATERIALE		134	143	134	147	140	152	149	151	180	158
61	LÆR, LÆRVARER OG BEREDTE PELLSSKINN		112	131	126	154	131	166	181	143	183	168
62	VARER AV GUMMI		160	162	219	251	198	164	211	211	300	221
63	VARER AV TRE ELLER KORK, UNNTATT MØBLER		75	103	105	153	109	120	144	123	150	134
64	PAPIR OG PAPP OG VARER DERAV		144	153	155	155	152	169	163	162	172	166
641	PAPIR OG PAPP		143	152	154	154	151	168	162	162	173	166
65	GARN, STOFFER OG VARER AV TEKSTILMATERIALE		126	140	124	152	135	141	133	115	149	135
66	VARER AV IKKE-METALLISKE MINERALER		110	121	114	133	120	129	141	139	181	147
67	JERN OG STÅL		119	116	119	137	123	139	127	120	152	135
671	RÅJERN, SPEILJERN, JERNSVAMP, PULVERISERT JERN OG STÅL OG FERROLEGERINGER		126	106	130	133	124	129	116	120	146	128
673	STENGER, VALSETRÅD, PROFILER AV JERN ELLER STÅL		113	174	129	166	146	196	174	156	198	181
674	UNIVERSALJERN OG -STÅL, PLATER AV JERN ELLER STÅL		130	145	118	163	139	160	147	119	146	143
678	RØR OG RØRDELER AV JERN ELLER STÅL		166	154	122	159	150	190	183	141	149	166
68	METALLER, UNNTATT JERN OG STÅL		141	155	136	140	143	154	154	166	200	168
682	KOPPER		99	100	84	113	99	100	97	80	117	98
683	NIKKEL		111	128	97	110	111	113	126	93	158	123
684	ALUMINIUM		148	159	143	145	149	165	160	194	218	184
686	SINK		158	171	166	209	176	212	256	208	246	230
69	VARER AV METALLER I.E.N.		132	130	120	182	141	151	146	132	166	149
7	MASKINER OG TRANSPORTMIDLER, UNNTATT SKIP OG OLJEPLATTFORMER		158	160	158	199	169	187	179	189	249	201
71	KRAFTMASKINER OG UTSTYR		90	117	100	123	107	147	140	121	170	145
72	MASKINER FOR SPESIELLE INDUSTRIER		178	166	156	180	170	166	178	169	211	181
74	ANDRE INDUSTRIEMASKINER OG UTSTYR		133	125	128	135	130	140	125	130	183	144
744	MEKANISK UTSTYR FOR HÅNDTERING AV GODS		138	139	168	134	145	128	122	139	214	151
76	TELEKOMMUNIKASJONSAPPARATER OG -UTSTYR		162	152	184	228	181	181	185	197	286	212
764	TELEKOMMUNIKASJONSUTSTYR I.E.N.		171	162	196	239	192	192	201	205	314	228
77	ELEKTRISKE MASKINER OG APPARATER I.E.N.		159	157	191	242	187	190	179	202	249	205
78	KJØRETØYER FOR VEG		225	230	188	274	229	296	281	263	346	296
8	FORSKJELLIGE FERDIGE VARER		151	150	149	186	159	171	172	169	221	183
82	MØBLER		191	195	149	198	183	205	209	187	270	218
84	KLÆR		98	94	130	162	121	120	92	126	161	125
87	VITENSKAPLIGE OG TEKNISKE INSTRUMENTER OG APPARATER		188	181	176	213	190	192	219	192	232	209
89	FORSKJELLIGE FERDIGE VARER I.E.N.		130	132	136	172	143	156	149	154	203	165
0-9	I ALT UNNTATT SKIP OG OLJEPLATTFORMER		156	126	126	149	139	152	148	139	173	153
0-1	AV DETTE:											
0-1	MATVARER, DRIKKEVARER, TOBAKK		148	189	179	209	181	176	196	191	260	206
2,4	RÅVARER, UNNTATT BRENSLSSTOFFER		113	122	105	129	117	132	156	117	147	138
3	BRENSLSSTOFFER		169	100	108	132	128	141	128	116	142	132
5-9	BEARBEIDDE VARER, UNNTATT MATVARER, DRIKKEVARER, TOBAKK		146	151	145	164	152	166	165	164	204	175
EX 793	SKIP OG OLJEPLATTFORMER		345	206	218	423	298	483	379	99	94	264
0-9	I ALT MED SKIP OG OLJEPLATTFORMER		164	129	132	165	147	166	158	138	170	158

(1) SE NOTE (1) SIDE 3

EXPORTS: QUARTERLY INDEX NUMBERS FOR PRINCIPAL COMMODITY GROUPS (1980 = 100) (1)

PRISINDEKS					UNIT VALUE					VOLUMINDEKS					VOLUME					SITC
1986					1987					1986					1987					
KVARTAL					KVARTAL					KVARTAL					KVARTAL					
1.	2.	3.	4.	ÅRET	1.	2.	3.	4.	ÅRET	1.	2.	3.	4.	ÅRET	1.	2.	3.	4.	ÅRET	
126	122	130	131	127	137	142	143	137	140	117	155	137	159	142	128	138	133	190	147	0
134	150	143	145	139	124	119	124	116	120	86	117	122	141	117	120	134	124	177	139	02
126	120	131	131	127	139	145	146	139	142	157	185	158	187	167	148	157	155	227	172	03
114	108	101	95	104	113	122	125	119	120	209	298	273	354	283	278	279	295	450	325	034
138	117	172	207	157	199	176	199	187	190	87	106	81	96	92	65	72	70	98	76	035
141	143	173	190	160	180	178	169	161	172	112	156	125	101	123	97	118	100	121	109	037
117	122	117	116	118	116	115	114	120	116	51	57	63	60	58	57	67	50	60	58	08
131	152	164	162	152	180	168	173	174	174	163	157	161	146	157	122	126	138	107	123	1
128	123	134	134	129	144	143	151	145	145	94	106	81	101	95	97	117	83	109	102	2
131	106	147	139	123	134	147	166	142	144	128	189	32	99	112	188	323	47	150	177	21
118	123	130	130	126	136	140	144	138	139	58	63	54	83	65	64	70	73	68	68	24
132	157	148	151	142	160	160	161	167	162	114	112	110	118	113	129	112	116	124	120	25
114	123	114	106	113	117	126	141	145	151	23	18	22	33	24	129	112	133	121	21	26
142	158	139	139	140	155	148	153	151	151	97	116	105	115	108	89	120	112	133	113	27
120	116	117	116	117	131	124	141	129	130	97	107	86	107	99	74	98	77	100	89	28
120	90	78	82	92	86	79	80	78	81	141	112	139	162	139	163	162	145	183	163	3
90	60	52	63	66	73	75	75	70	72	148	121	154	179	150	174	180	169	202	181	33
89	58	52	63	66	73	72	75	69	72	151	117	158	184	153	173	182	170	195	180	333
108	74	58	56	74	71	70	73	71	72	119	162	114	121	129	179	159	161	283	196	34
204	183	169	146	176	127	104	100	111	111	126	91	103	124	111	137	120	89	137	121	34
146	91	86	97	100	88	94	71	74	81	53	46	121	79	74	168	63	63	194	122	35
126	125	112	111	117	107	91	92	91	95	50	51	74	79	63	71	84	68	77	75	4
156	150	101	119	121	112	80	94	94	94	20	29	76	57	46	64	79	75	75	74	41
118	121	126	110	118	108	99	93	87	97	78	63	70	97	77	72	97	55	76	75	43
128	125	126	129	127	129	135	133	139	134	130	132	126	126	128	141	143	128	155	142	5
132	124	133	151	135	135	194	182	172	170	139	141	127	127	133	156	145	159	232	173	51
121	110	125	121	119	119	121	118	112	117	140	138	125	123	132	137	128	130	157	138	52
119	106	122	116	115	114	116	113	105	112	157	160	156	146	155	170	128	159	187	161	522
123	115	130	129	124	128	126	125	121	125	111	115	94	98	104	103	102	100	125	114	53
153	155	117	178	164	176	171	174	172	173	111	133	112	112	117	119	123	105	99	111	54
121	119	119	114	118	116	115	115	144	142	111	84	106	110	96	104	98	86	95	96	55
154	159	141	144	150	116	132	130	131	134	109	84	99	82	94	124	116	71	114	106	56
114	112	110	115	113	120	120	120	132	123	134	150	133	141	140	146	160	151	153	152	56
108	104	104	106	105	111	111	111	122	114	143	162	138	151	148	153	173	165	162	163	58
122	136	127	126	128	125	132	127	134	130	144	160	150	180	158	159	182	180	217	184	59
119	121	126	127	123	127	123	127	133	128	113	118	106	115	113	119	121	118	135	123	6
208	161	114	163	154	192	186	179	139	170	54	81	110	95	85	119	97	80	131	99	61
137	138	155	156	148	148	151	163	167	158	117	117	141	161	134	111	140	129	179	140	62
122	131	133	138	132	143	145	149	150	147	61	78	79	110	82	84	99	82	100	91	63
129	131	138	138	134	143	140	141	144	142	111	117	112	112	113	118	117	114	119	117	64
129	130	138	137	134	142	138	140	143	141	111	116	112	112	113	118	117	116	121	118	641
143	144	144	144	144	151	148	151	153	152	88	98	86	106	94	93	90	76	96	89	65
133	145	144	138	139	148	145	133	145	142	83	84	81	97	86	87	99	105	125	104	66
117	120	124	124	121	122	121	118	123	121	102	97	96	110	101	114	105	102	123	111	67
114	118	122	122	119	121	113	115	121	118	111	90	107	109	104	107	103	104	120	109	671
122	125	124	130	125	118	119	119	115	117	93	140	104	128	116	166	146	131	172	154	673
125	125	127	129	126	125	124	131	133	128	104	115	93	126	110	128	118	91	109	112	674
115	115	147	114	120	137	208	113	119	139	144	134	83	139	125	138	88	125	125	119	678
111	112	118	116	114	114	110	118	125	117	128	139	115	121	126	135	139	141	159	144	68
102	104	104	94	100	97	102	112	109	109	97	96	81	121	99	103	95	71	92	90	682
99	95	88	85	92	82	78	83	103	87	112	135	109	129	121	138	162	111	154	142	683
112	117	124	122	118	121	120	124	134	125	133	136	115	119	126	136	134	157	163	148	684
134	134	155	169	168	155	140	149	137	145	118	128	117	124	119	137	183	139	179	159	686
150	154	150	164	158	216	170	206	205	198	88	84	80	111	91	70	86	81	75	75	69
147	151	177	187	165	174	177	186	194	183	107	106	89	106	102	108	101	102	128	110	7
81	84	100	116	94	115	103	98	80	97	111	139	99	106	114	129	136	123	211	150	71
168	168	180	168	171	186	206	203	230	207	106	99	87	107	99	89	86	92	88	88	72
126	160	197	181	161	169	139	149	170	157	105	78	65	75	81	82	80	107	92	74	74
171	229	357	165	215	171	147	160	296	190	81	61	47	81	68	75	83	87	72	79	744
144	141	159	184	158	172	153	173	172	168	113	108	115	124	115	105	121	114	166	127	76
143	141	163	190	160	173	153	177	174	169	120	115	120	126	120	111	131	116	180	135	764
160	152	185	178	170	154	225	189	205	190	99	103	104	136	111	123	79	107	121	108	77
160	158	173	185	169	190	201	205	223	205	140	146	109	148	136	155	140	128	155	145	78
136	140	145	146	142	152	153	146	149	150	111	108	102	127	112	112	113	116	149	122	8
144	160	168	169	159	161	161	162	156	160	132	122	89	89	117	127	130	116	174	137	82
135	141	156	155	148	149	156	162	157	156	72	67	83	104	82	80	59	77	102	80	84
142	149	157	156	151	160	171	160	160	163	132	122	112	137	126	120	128	120	145	128	87
136	132	145	144	139	158	152	151	154	154	96	100	94	119	102	98	98	102	132	108	89
123	109	102	105	110	108	104	107	107	106	127	116	123	141	127	141	142	130	163	144	0-9
126	122	131	132	128	138	142	144	138	140	117	155	137	159	142	128	138	133	189	147	0-1
128	123	131	132	128	140	138	145	140	140	88	99	80	98	91	94	113	81	105	98	2-4

TABELL 5. INNFØRSEL, VARESEKTORER OG HOVEDGRUPPER ETTER SITC. MILL. KR
IMPORTS BY SECTIONS AND DIVISIONS OF THE SITC. MILLION KR

VARESEKTORER OG HOVEDGRUPPER	NOVEMBER		JANUAR-NOVEMBER	
	1987	1988	1987	1988
I ALT	12 948,6	14 076,6	135 811,1	135 192,5
0 MATVARER OG LEVENDE DYR	637,7	764,6	6 545,4	6 707,1
00 LEVENDE DYR (UNNT DE SOM ER GRUPPERT UNDER H.GR. 03)	3,0	3,1	35,5	28,0
01 KJØTT OG KJØTTVARER	9,8	11,1	122,4	110,3
02 MEIERIVARER OG EGG	12,0	13,0	87,3	77,4
03 FISK (UNNT. SJØPATTEDYR), KREPSDYR OG BLØTDYR OG VARER DERAV	52,0	66,6	647,8	607,3
04 KORN OG KORNVARER	54,1	128,1	776,4	861,1
05 FRUKT OG GRØNNSAKER	229,8	204,5	2 121,0	2 152,9
06 SUKKER, SUKKERVARER OG HONNING	50,6	63,7	533,1	553,1
07 KAFFE, TE, KAKAO, KRYDDERIER OG VARER DERAV	155,5	142,9	1 390,6	1 316,2
08 FORSTØFFER FOR DYR, UNNTATT KORN	31,7	92,6	386,0	564,4
09 FORSKJELLIGE MATVARER	39,3	39,1	445,4	436,3
1 DRIKKEVARER OG TOBAKK	83,1	89,4	883,5	885,5
11 DRIKKEVARER	41,9	49,6	479,8	483,6
12 TOBAKK OG TOBAKKSVARER	41,2	39,8	403,7	401,9
2 RÅVARER, IKKE SPISELIGE, UNNTATT BRENSLSSTOFFER	790,5	1 069,0	8 217,1	10 013,3
21 HUDER OG SKINN, RÅ	16,0	6,9	333,2	404,7
22 OLJEFRØ OG OLJEHOLDIGE FRUKTER	3,4	124,5	437,5	569,3
23 RÅGUMMI, OGSÅ SYNTETISK OG REGENERERT	13,8	12,2	109,8	111,9
24 TØMMER, TRELAST OG KORK	230,0	146,3	2 336,3	1 925,5
25 PAPIRMASSE OG PAPIRAV FALL	27,9	32,3	316,2	325,5
26 TEKSTILFIBRER, UNNTATT ULLTØPS OG AVFALL	17,9	16,8	158,0	136,3
27 RÅ GJØDNINGSTOFFER OG RÅ MINERALER, I.E.N.	75,2	81,1	813,0	926,0
28 MALMER OG AVFALL AV METALL	340,8	585,7	3 174,9	5 066,8
29 ANIMALSKE OG VEGETABILSKE RÅVARER, I.E.N.	67,4	63,3	538,1	547,9
3 BRENSLSSTOFFER, SMØREOLJER, ELEKTRISK STRØM M.V.	700,4	616,7	7 212,2	4 925,5
32 KULL, KOKS OG BRIKETTER	71,4	81,5	748,4	770,5
33 MINERALOLJE OG MINERALOLJEPRODUKTER	556,8	483,4	5 593,3	3 570,3
34 GASS	63,8	47,2	705,4	501,8
35 ELEKTRISK STRØM (1)	8,3	4,6	165,1	82,8
4 DYRE- OG PLANTEFETT, -OLJE OG VOKS	23,4	62,8	187,2	309,8
41 DYREFETT OG -OLJER	16,1	53,2	110,0	224,1
42 PLANTEFETT OG -OLJER, RÅ, RAFFINERT OG FRAKSJONERT	3,1	7,0	36,7	68,6
43 BEARBEIDDE DYRE- OG PLANTEFETT, -OLJE OG VOKS	2,1	2,6	20,6	17,0
5 KJEMISKE PRODUKTER, I.E.N.	942,3	1 148,4	10 052,6	11 316,4
51 ORGANISKE KJEMISKE PRODUKTER	114,1	220,2	1 299,4	1 662,0
52 UORGANISKE KJEMISKE PRODUKTER	91,1	86,2	909,3	1 212,5
53 FARGE- OG GARVESTOFFER	72,8	83,8	842,7	941,4
54 MEDISINSKE OG FARMASØYTISKE PRODUKTER	148,6	178,4	1 487,2	1 666,7
55 FLYKTIGE OLJER, PARFYMESTOFFER, TOALETT-, RENGJØRINGS- OG PUSSEMIDL.	90,8	112,9	1 330,9	1 110,4
56 KUNSTGJØDSEL (UNNT. DE SOM ER GRUPPERT UNDER GR. 272)	25,8	46,1	330,3	397,0
57 PLASTRÅSTOFFER	157,7	166,3	1 390,0	1 673,3
58 PLAST, HALVFABRIKATA	116,9	122,7	1 164,9	1 209,3
59 KJEMISKE PRODUKTER, I.E.N.	124,6	131,8	1 395,3	1 443,6
6 BEARBEIDDE VARER GRUPPERT HOVEDSAKELIG ETTER MATERIALE	2 589,7	2 417,9	25 569,7	25 721,0
61 LÆR, LÆRVARER OG BEREDTE PELSSKINN	28,3	16,8	268,8	223,4
62 GUMMIVARER	121,3	118,4	1 424,8	1 248,1
63 VARER AV TRE OG KORK, UNNTATT MØBLER	152,7	129,0	1 465,6	1 334,2
64 PAPIR OG PAPP OG VARER DERAV	348,8	362,8	3 510,9	3 458,8
65 TEKSTILGARN, TEKSTILSTOFFER OG TEKSTILVARER	370,9	327,0	3 474,5	3 289,5
66 VARER AV IKKE-METALLISKE MINERALER	310,7	247,7	2 741,5	2 523,0
67 JERN OG STÅL	462,2	448,4	4 542,7	4 780,6
68 METALLER, UNNTATT JERN OG STÅL	240,0	305,4	2 038,7	2 874,4
69 VARER AV METALLER, I.E.N.	554,8	462,3	6 102,7	5 988,9
7 MASKINER OG TRANSPORTMIDLER	4 751,5	5 646,4	52 400,1	51 760,7
71 KRAFTMASKINER OG -UTSTYR	201,3	175,0	2 028,1	2 012,9
72 MASKINER FOR SPEIELLE INDUSTRIER	722,0	505,6	7 408,1	5 973,7
73 METALLBEARBEIDINGSMASKINER	65,8	51,6	868,2	610,1
74 ANDRE INDUSTRIEMASKINER OG -UTSTYR, I.E.N.	688,4	678,7	8 090,0	6 809,3
75 KONTORMASKINER OG AUTOMATISK DATABEHANDLINGSUTSTYR	664,9	565,4	5 720,5	5 308,7
76 TELEKOMMUNIKASJONSAPPARATER OG UTSTYR FOR OPPTAK OG GJÈNG. AV LYD ..	371,3	317,3	3 871,1	3 284,1
77 ELEKTRISKE MASKINER, APPARATER OG DELER, I.E.N.	728,3	744,1	7 232,9	7 157,9
78 KJØRETØYER FOR VEG	923,3	622,0	11 277,6	8 153,2
79 ANDRE TRANSPORTMIDLER INKL. SKIP	385,5	1 966,6	2 903,6	12 451,0
SKIP OG BÅTER	271,0	1 747,7	2 438,1	9 699,2
NYBYGDE	-	140,5	1 135,1	625,1
ELDRE	271,0	1 607,2	1 303,0	9 074,1
OLJEPLATTFORMER	-	-	1 010,4	-
8 FORSKJELLIGE FERDIGE VARER	2 421,1	2 252,0	24 662,1	23 463,7
81 PREFABRIKERT BYGNINGER; SANITÆR-, VARME- OG LYSUTSTYR, I.E.N.	113,3	128,2	945,8	1 059,6
82 MØBLER OG DELER	344,8	291,0	3 319,0	3 012,3
83 REISEEFFEKTER, VESKER O.L.	34,2	32,3	336,8	316,4
84 KLÆR OG TILBEHØR TIL KLÆR	686,0	590,8	7 933,1	7 096,6
85 FOTTØY	106,5	97,8	1 524,1	1 398,6
87 VITENSKAPELIGE OG TEKNISKE INSTRUMENTER OG APPARATER, I.E.N.	235,8	215,9	2 326,2	2 292,8
88 FOTOGRAFISKE OG OPTISKE ARTIKLER, I.E.N.; UR	133,5	127,1	1 376,0	1 256,4
89 FORSKJELLIGE FERDIGE VARER, I.E.N.	766,8	768,8	6 900,5	7 031,1
9 VARER OG TRANSAKSJONER, IKKE GRUPPERT ANDRE STEDER I SITC	9,0	9,3	81,3	89,5

(1) MÅNED GJELDER OKTOBER, HITTIL I ÅR GJELDER JAN.-OKTOBER.

TABELL 6. UTFØRSEL, VARESEKTORER OG HOVEDGRUPPER ETTER SITC. MILL. KR
EXPORTS BY SECTIONS AND DIVISIONS OF THE SITC. MILLION KR

VARESEKTORER OG HOVEDGRUPPER	NOVEMBER		JANUAR-NOVEMBER	
	1987	1988	1987	1988
I ALT	11 788,1	13 275,8	129 935,8	133 313,3
00 MATVARER OG LEVENDE DYR	1 185,7	1 368,4	9 757,0	10 604,3
01 LEVENDE DYR (UNNT. DE SOM ER GRUPPERT UNDER H.GR. 03)	5,4	4,7	14,3	10,8
02 KJØTT OG KJØTTVARER	7,1	7,7	57,7	63,8
03 MEIERIVARER OG EGG	57,1	48,5	397,4	420,6
04 FISK (UNNT. Sjøpattedyr), krepsdyr og bløtdyr og varer derav	1 029,1	1 206,3	8 278,6	9 045,9
05 KORN OG KORNAVARE	9,0	12,6	109,8	136,7
06 FRUKT OG GRØNNSAKER	4,0	6,2	38,6	44,3
07 SUKKER, SUKKERVARER OG HONNING	3,8	4,7	34,7	41,7
08 KAFFE, TE, KAKAO, KRYDDERIER OG VARER DERAV	10,8	12,3	92,5	82,3
09 FORSTØFFER FOR DYR, UNNTATT KORN	50,3	56,7	596,5	622,6
10 FORSKJELLIGE MATVARER	13,1	12,6	136,7	135,6
11 DRIKKEVARER OG TOBAKK	7,3	10,7	90,1	97,6
12 DRIKKEVARER	2,7	4,6	31,0	38,4
13 TOBAKK OG TOBAKKSVARER	4,6	6,1	59,1	59,2
2 RÅVARER, IKKE SPISELIGE, UNNTATT BRENSLSSTOFFER	455,4	605,9	5 259,4	5 861,6
21 HUDER OG SKINN, RÅ	35,4	53,2	857,4	837,8
22 OLJEFRØ OG OLJEHOLDIGE FRUKTER	0,1	0,4	0,6	2,1
23 RÅGUMMI, OGSÅ SYNTETISK OG REGENERERT	0,0	0,3	1,5	1,2
24 TØMMER, TRELAST OG KORK	38,8	76,3	534,0	615,6
25 PAPIRMASSE OG PAPIRAV FALL	169,5	231,7	1 862,3	2 185,6
26 TEKSTILFIBRER, UNNTATT ULLTOPS OG AVFALL	6,0	6,7	47,7	61,3
27 RÅ GJØDNINGSSSTOFFER OG RÅ MINERALER, I.E.N.	67,0	79,9	630,1	806,2
28 MALMER OG AVFALL AV METALL	131,8	149,2	1 229,0	1 255,5
29 ANIMALSKE OG VEGETABILSKE RÅVARER, I.E.N.	6,8	8,2	96,7	96,5
3 BRENSLSSTOFFER, SMØREOLJER, ELEKTRISK STRØM M.V.	4 772,5	4 379,2	53 289,0	48 787,3
32 KULL, KOKS OG BRIKETTER	19,2	7,1	141,8	119,3
33 MINERALOLJE OG MINERALOLJEPRODUKTER	3 187,0	2 910,8	37 338,5	33 260,5
34 GASS	1 541,0	1 391,0	15 605,0	14 988,6
35 ELEKTRISK STRØM (1)	25,1	70,4	203,7	418,9
4 DYRE- OG PLANTEFETT, -OLJE OG VOKS	26,3	34,2	373,7	409,9
41 DYREFETT OG -OLJER	13,2	14,7	172,9	160,0
42 PLANTEFETT OG -OLJER, RÅ, RAFFINERT OG FRAKSJONERT	1,6	4,7	21,9	27,0
43 BEARBEIDDE DYRE- OG PLANTEFETT, -OLJE OG VOKS	11,4	14,8	178,9	222,9
5 KJEMISKE PRODUKTER, I.E.N.	832,6	970,6	9 536,4	11 173,4
51 ORGANISKE KJEMISKE PRODUKTER	116,7	79,6	1 653,5	2 138,3
52 UORGANISKE KJEMISKE PRODUKTER	155,3	158,4	1 582,6	1 714,4
53 FARVE- OG GARVESTOFFER	38,9	44,8	574,5	549,3
54 MEDISINSKE OG FARMASØYISKE PRODUKTER	43,9	40,5	532,6	508,3
55 FLYKTIGE OLJER, PARFYMESTOFFER, TOALETT-, RENGJØRINGS- OG PUSSEMIDL.	25,6	33,9	236,2	264,1
56 KUNSTGJØDSEL (UNNT. DE SOM ER GRUPPERT UNDER GR. 272)	110,8	177,7	1 528,7	1 665,4
57 PLASTRÅSTOFFER	248,3	284,3	2 437,4	2 883,7
58 PLAST, HALVFABRIKATA	21,4	61,4	223,8	548,8
59 KJEMISKE PRODUKTER, I.E.N.	72,5	90,0	767,1	901,2
6 BEARBEIDDE VARER GRUPPERT HOVEDSAKELIG ETTER MATERIALE	2 535,3	3 437,5	24 996,1	31 783,0
61 LÆR, LÆRVARER OG BEREDTE PELSSKINN	19,7	15,1	206,2	165,4
62 GUMMIVARER	48,1	50,3	371,5	466,2
63 VARER AV TRE OG KORK, UNNTATT MØBLER	31,8	58,8	331,3	388,1
64 PAPIR OG PAPP OG VARER DERAV	418,4	488,7	5 086,8	5 297,6
65 TEKSTILGARN, TEKSTILSTOFFER OG TEKSTILVARER	75,8	73,8	742,6	756,5
66 VARER AV IKKE-METALLISKE MINERALER	59,5	77,7	543,1	647,3
67 JERN OG STÅL	493,2	622,6	4 406,3	5 367,2
68 METALLER, UNNTATT JERN OG STÅL	1 239,4	1 866,2	11 753,7	16 872,0
69 VARER AV METALLER, I.E.N.	149,4	190,3	1 555,0	1 822,8
7 MASKINER OG TRANSPORTMIDLER	1 516,9	1 942,3	22 222,2	19 840,1
71 KRAFTMASKINER OG -UTSTYR	121,4	124,8	999,6	983,7
72 MASKINER FOR SPESIELLE INDUSTRIER	196,3	312,8	1 991,1	2 241,8
73 METALLBEARBEIDINGSMASKINER	5,4	15,4	87,0	173,9
74 ANDRE INDUSTRIEMASKINER OG -UTSTYR, I.E.N.	264,1	237,6	2 235,0	2 363,5
75 KONTORMASKINER OG AUTOMATISK DATABEHANDLINGSUTSTYR	162,8	251,1	1 608,3	2 114,1
76 TELEKOMMUNIKASJONSAPPARATER OG UTSTYR FOR OPPTAK OG GJENG. AV LYD ..	124,4	132,3	1 183,5	1 337,7
77 ELEKTRISKE MASKINER, APPARATER OG DELER, I.E.N.	198,2	238,7	1 820,3	1 997,7
78 KJØRETØYER FOR VEG	193,1	268,0	1 931,2	2 075,1
79 ANDRE TRANSPORTMIDLER INKL. SKIP	251,0	362,3	10 366,3	6 552,6
SKIP OG BÅTER	206,2	148,3	9 166,7	4 681,2
NYBYGDE	-	36,3	870,8	2 138,6
ELDRE	206,2	111,9	8 295,9	2 542,6
OLJEPLATTFORMER	-	163,7	294,3	467,0
8 FORSKJELLIGE FERDIGE VARER	449,4	520,1	4 341,4	4 696,0
81 PREFABRIKERT BYGNING; SANITÆR-, VARME- OG LYSUTSTYR, I.E.N.	34,9	52,7	330,8	449,8
82 MØBLER OG DELER	85,0	85,2	776,8	740,7
83 REISEEFFEKTER, VESKER O.L.	1,8	1,6	16,4	15,9
84 KLÅR OG TILBEHØR TIL KLÅR	44,3	45,8	396,6	393,7
85 FOTTØY	6,3	7,1	63,3	66,0
87 VITENSKAPELIGE OG TEKNISKE INSTRUMENTER OG APPARATER, I.E.N.	101,6	95,9	1 110,3	1 011,1
88 FOTOGRAFISKE OG OPTISKE ARTIKLER, I.E.N.; UR	14,1	11,2	82,6	87,0
89 FORSKJELLIGE FERDIGE VARER, I.E.N.	161,4	220,6	1 564,6	1 931,7
9 VARER OG TRANSAKSJONER, IKKE GRUPPERT ANDRE STEDER I SITC	6,8	6,8	70,4	60,1

(1) MÅNED GJELDER OKTOBER, HITTIL I ÅR GJELDER JAN.-OKTOBER.

TABELL 7. INNFØRSEL OG UTFØRSEL. GRUPPER ETTER SITC IMPORTS AND EXPORTS, BY GROUPS OF THE SITC

GRUPPER	INNFØRSEL				UTFØRSEL			
	NOVEMBER 1988		JANUAR-NOVEMBER 1988		NOVEMBER 1988		JANUAR-NOVEMBER 1988	
	TONN	MILL. KR	TONN	MILL. KR	TONN	MILL. KR	TONN	MILL. KR
I ALT.....	..	14076,6	..	135192,5	..	13275,8	..	133313,3
001 LEVENDE DYR (UNNT. DE SOM ER GRUPPERT UNDER H.GR. 03)								
011 STORFEKJØTT, FERSKT, KJØLT ELLER FRYST	125	4,4	1090	31,6	29	1,4	154	4,9
012 ANNET KJØTT OG SPISELIG SLAKTEAVFALL, FERSKT, KJØLT ELLER FRYST	376	5,2	2759	59,8	132	0,8	9774	46,9
016 KJØTT OG SPISELIG SLAKTEAVFALL, SALTET I SALTLAKE, TØRKET ELLER RØYKT; SPISELIG MEL AV KJØTT ELLER SLAKTEAVFALL	20	0,3	264	4,9	4	0,1	27	0,9
017 KJØTT OG SPISELIG SLAKTEAVFALL, TILBEREDT ELLER KONSERVERT	33	1,2	394	14,1	58	1,4	409	11,1
022 MJØLK OG FLØTE OG MJØLKEPRODUKTER (UNNT. SMØR OG OST)	22	0,4	679	8,6	235	2,5	4678	43,2
023 SMØR OG ANNET FETT SAMT OLJER FRÆMSTILT AV MJØLK	3	0,0	40	0,6	553	3,7	7318	43,3
024 OST OG ØSTEMASSÉ	310	12,2	1605	64,6	2118	42,1	18841	328,5
025 EGG	92	0,4	494	3,6	33	0,3	1876	5,6
034 FISK, FERSK, KJØLT ELLER FRYST	4402	22,7	25192	127,9	44934	727,8	402494	5412,6
035 FISK, SALTET I SALTLAKE, TØRKET ELLER RØYKT	235	7,7	3958	82,9	9285	267,3	77831	2041,8
036 KREPSDYR OG BLØTDYR	653	17,5	17615	260,8	1809	78,5	11865	483,3
037 FISK, KREPSDYR OG BLØTDYR, TILBEREDT ELLER KONSERVERT, I.E.N.	855	18,7	5453	136,3	4454	132,7	33944	1108,2
041 HVETE, UMALT	42491	50,5	264515	231,6	-	-	3096	8,3
042 RIS	902	3,8	9537	37,1	2	0,0	87	0,4
043 BYGG, UMALT	20115	18,1	103071	65,2	-	-	-	-
044 MAIS, UMALT	81	0,7	4900	11,6	-	-	4	0,1
045 ANNET KORN, UMALT	4054	3,1	26310	26,9	-	-	17521	13,5
046 HVETEMJØL OG BLANDINGSMJØL AV HVETE OG RUG	21	0,1	2532	4,6	6	0,0	28	0,1
047 ANNET MJØL	492	1,1	4664	8,4	-	-	26	0,2
048 KORNAVARE OG VÆRE AV MJØL ELLER STIVELSE AV FRUKT ELLER GRØNNSAKER	7264	50,7	91635	475,7	899	12,6	7969	114,1
054 GRØNNSAKER, FRISKE, KJØLTE, FRYSTE ELLER MIDL. KONSERVETE, RØTTER, KNOLLER OG GRØNNSAKPROD. I.E.N.	4427	30,5	97243	443,7	2	0,0	300	1,1
056 GRØNNSAKER, RØTTER OG KNOLLER, TILBEREDTE EL. KONSERVETE I.E.N.	2059	19,2	21493	174,9	100	1,4	1315	17,5
057 FRUKT OG NØTTER, FRISKE ELLER TØRKEDE	16461	114,6	195316	1114,6	140	2,0	1080	15,1
058 FRUKT, TILBEREDT ELLER KONSERVERT	2353	21,3	28486	234,3	285	2,5	814	9,0
059 FRUKT- OG GRØNNSAKSAFTER (HERU. DRUEMØST) UGJÆREDE OG IKKE TILSATT ALKOHOL, OGSÅ TILSATT SUKKER O.A. SØTNINGSSTOFF	1464	18,8	16467	185,4	11	0,3	134	1,7
061 SUKKER, MELASSE OG HONNING	31452	40,7	203611	323,8	1	0,0	40	0,5
062 SUKKERTØY OG ANDRE SUKKERVARER	1041	23,0	10895	229,4	190	4,7	1650	41,2
071 KAFFE OG KAFFEERSTATNINGER	3257	70,1	36895	742,0	28	0,5	178	4,2
072 KAKAO	1588	26,0	6377	142,7	24	0,3	99	1,6
073 SJOKOLADE O. A. NÆRINGSMIDL. SOM INNEH. KAKAO.	1183	37,4	11262	331,9	331	11,4	2334	74,7
074 TE OG MATE	88	6,1	900	64,2	0	0,0	18	1,3
075 KRYDDERIER	133	3,4	1165	35,4	1	0,0	20	0,5
081 FORSTOFFER FOR DYR, UNNTATT KORN	24611	92,6	231656	564,4	20070	56,7	207242	622,6
091 MARGARIN OG MATFETT	37	0,5	338	3,0	514	3,6	5454	36,8
098 TILBEREDTE MATVARER I.E.N.	1045	38,6	13872	433,3	417	9,0	4790	98,8
111 ALKOHOLFRIE DRIKKEVARER I.E.N.	..	2,5	..	32,7	..	1,0	..	13,6
112 ALKOHOLHOLDIGE DRIKKEVARER	..	47,1	..	450,9	..	3,7	..	24,8
121 TOBAKK, UBEARBEIDD, HERUNDER AVFALL	184	15,0	4221	168,2	0	0,0	298	1,1
122 TOBAKK, BEARBEIDD	201	24,9	1701	233,7	65	6,1	630	58,1
211 HUDER OG SKINN, UNNTATT PÆLSSKINN, UBEREDTE	392	5,5	3798	69,9	1608	28,7	9334	190,7
212 PÆLSSKINN, UBEREDTE (INKL. KUTT)	..	1,4	..	334,8	..	24,5	..	647,1
222 OLJEHOLDIGE FRØ OG FRUKTER TIL UTVINNING AV BLØTE OLJER	53450	119,5	288067	537,4	75	0,4	316	2,0
223 OLJEHOLDIGE FRØ OG FRUKTER TIL UTVINNING AV ANDRE OLJER	1524	5,0	11637	31,9	-	-	14	0,1
231 NATURGUMMI, BALATA, GUTTAPERKA O.L. NATURLIG GUMMI, UBEARBEIDD ELLER I FORM AV PLATER, DUK, BÅND	431	3,7	3536	30,1	-	-	31	0,3
232 SYNTETISK GUMMI OG FAKTIS FRÆMSTILT AV OLJER, UBEARBEIDD ELLER I FORM AV PLATER, DUK, BÅND; BLANDINGER AV PRODUKTER UNDER GR. 231	875	8,5	8656	81,8	25	0,3	155	0,8
244 KORK, UBEARBEIDD OG KORKAVFALL	34	0,1	87	6,5	-	-	-	-
245 VED TIL BRENSSEL; TREKULL	1354	1,2	15519	22,0	14094	0,8	14194	1,0
246 SAGFLIS OG SPON, OGSÅ I FORM AV BRIKETTER, PELLETER O.L. KUB.M. LØST MÅL	52226	17,4	684801	218,2	313492	2,1	770706	24,4
247 TØMMER, OGSÅ GROVT TILHOVD ELLER TILSKÅRET	..	20,5	..	403,1	..	19,2	..	211,5
248 SKÅRET EL. HØVL. TRELAST; JERNB.SVILLER AV TRE	..	107,1	..	1275,7	..	54,2	..	378,6
251 PAPIRMASSE OG PAPIRAVFALL	10356	32,3	103253	325,5	59172	231,7	591292	2185,3
261 NATURSILKE	0	0,0	0	0,0	-	-	-	-
263 BOMULL	170	2,3	2944	32,1	0	0,1	22	0,4
264 JUTE OG ANDRE TEKSTILFIBRER AV BAST, I.E.N.	-	-	29	0,3	-	-	4	0,0
265 VEGETABILISKE TEKSTILFIBRER, UNNTATT AV BOMULL OG JUTE	7	0,1	56	1,2	4	0,1	15	0,2
266 SYNTETISKE TEKSTILFIBRER FOR SPINNING	362	5,3	2375	37,2	3	0,0	68	1,4
267 KUNSTIGE TEKSTILFIBRER FOR SPINNING, AVFALL AV SYNTETISKE OG KUNSTIGE TEKSTILFIBRER	166	2,3	1467	18,9	17	0,4	273	4,1
268 ULL OG ANDRE DYREHÅR	146	5,8	1086	36,9	457	5,8	3136	53,7
269 BRUKTE KLÆR OG ANDRE BRUKTE TEKSTILV. FILLER	115	0,9	1094	9,6	104	0,3	484	1,8
272 RÅ GJØDINGSSTOFFER (UNNT. DE SOM HØRER UNDER H.GR. 56)	25571	9,6	444941	148,8	3805	0,2	6268	4,7
273 STEIN, SAND OG GRUS	46637	10,4	672375	138,0	503533	55,6	4461723	458,7
274 SVOVEL OG URØST SVOVELKIS	20615	6,7	23548	10,1	7528	1,1	87670	13,6
277 NATURLIGE SLIPESTOFFER; INDUSTRIDIAMANTER	..	2,2	..	8,0	..	0,0	..	0,6
278 ANDRE RÅ MINERALER	119146	52,2	1684291	621,2	60669	22,8	641465	328,6
281 JERNMALM OG KONSENTRATER	408	1,4	193657	34,3	246887	43,8	1701990	269,3
282 AVFALL OG SKRAP AV JERN ELLER STÅL; OSMELTEDE BLOKKER AV JERN ELLER STÅL	15264	12,5	146914	120,3	1734	3,5	20602	39,6
283 KOPPERMALM OG KONSENTRATER; KOPPERMÅTTE OG SEMENTKOPPER	0	0,0	49	0,1	4793	12,8	66497	196,6

TABELL 7. (FORTS.). INNFØRSEL OG UTFØRSEL. GRUPPER ETTER SITC IMPORTS AND EXPORTS, BY GROUPS OF THE SITC

GRUPPER	INNFØRSEL				UTFØRSEL			
	NOVEMBER 1988		JANUAR-NOVEMBER 1988		NOVEMBER 1988		JANUAR-NOVEMBER 1988	
	TONN	MILL. KR	TONN	MILL. KR	TONN	MILL. KR	TONN	MILL. KR
284 NIKKELMALM OG KONSENTRATER; NIKKELMATTE NIKKELOKSIDINTERE O.A. MELLOMPRODUKTER	9771	318,2	103356	2597,3	2380	3,1	6938	8,0
285 ALUMINIUMALM OG KONSENTRATER (INKL. ALUMINIUMOKSYD)	132302	197,6	1174642	1587,4	0	0,0	17869	21,1
286 MALMER OG KONSENTRATER AV URAN OG TORIUM	-	-	-	-	-	-	-	-
287 MALMER OG KONSENTRATER AV UEDLE METALLER I.E.N.	64382	44,2	880011	552,6	82830	32,4	683503	264,6
288 AVFALL OG SKRAP AV IKKE-JERNH. UEDLE METALLER.	92526	10,4	333843	128,5	8321	46,7	72749	424,3
289 MALMER OG KONSENTRATER AV EDLE METALLER, SAMT AVFALL, SKRAP OG OPPSOP (UNTATT GULL)	-	1,4	-	45,8	-	6,9	-	31,8
291 ANIMALSKE RÅVARER, I.E.N.	1623	9,0	18117	84,3	3079	4,9	54314	60,3
292 VEGETABILISKE RÅVARER, I.E.N.	1379	54,3	14684	463,3	568	3,3	4027	36,1
321 STEINKULL, OGSÅ PULVERISERT, MEN IKKE AGGLOMERERT	101596	45,2	714488	392,2	5836	3,9	151198	54,2
322 BRIKETTER O.L. FÅST BRØNSEL AV STEINKULL; BRUNKULL OG TORV	2895	4,1	15593	18,6	401	0,3	13402	13,6
325 KOKS OG HALVKOKS AV STEINKULL, BRUNKULL ELLER TORV; RETORTKULL	46044	32,2	499929	359,7	12001	2,9	90235	51,4
333 MINERALOLJE, RÅ	105593	61,9	1099448	764,7	4614149	2725,5	43210133	30335,2
334 MINERALOLJEPRODUKTER, RAFFINERTE	-	373,5	-	2259,7	-	177,9	-	2756,4
335 RESTSTOFFER AV MINERALOLJEPROD. OG LIKN. I.E.N.	52894	48,1	548164	545,9	8448	7,7	169967	168,9
342 PROPAN OG BUTAN, FLYTENDE	63416	47,0	643629	481,3	77838	53,1	812127	614,8
343 NATURGASS, FLYTENDE ELLER I GASSFORM	-	-	-	19,2	-	1330,4	-	14282,4
344 JORDOLJEGASSER OG ANDRE GASSFORMIGE HYDROKARBONER I.E.N.	-	0,1	-	1,2	-	7,4	-	91,5
345 LYS- VANN- GENERATORGASS O.L. GASSER, UNNT. JORDOLJEGASSER O.A. GASSFORMIGE HYDROKARBONER	0	0,0	3	0,1	-	-	-	-
351 ELEKTRISK STRØM(1)	49938	4,6	1024359	82,8	1096250	70,4	5452457	418,9
411 DYREFETT OG OLJER	21640	53,2	82886	224,1	4234	14,7	51985	160,0
421 BLØTE PLANTEOLJER, RÅ, RAFFINERTE ELLER FRAKSJONERTE	543	3,2	2906	18,9	1270	4,7	8246	25,0
422 ANDRE PLANTEOLJER, RÅ, RAFFINERTE ELLER FRAKSJONERTE	686	3,8	11621	49,7	6	0,0	533	2,0
431 BEARBEIDT DYRE- OG PLANTEFETT, OLJE OG VOKS, USPISELIGE BLANDINGER ELLER PROD. AV DISSE ..	392	2,6	2377	17,0	3501	14,8	59350	222,9
511 HYDROKARBONER OG DERES HALOGEN-, SULFO-, NITRO- ELLER NITROSODERIVATER	33488	123,3	302700	624,2	5955	15,8	277123	1240,9
512 ALKOHOLER, FENOLER, FENOLALKOHOLER OG DERES HALOGEN-, SULFO-, NITRO- OG NITROSODERIVATER	6674	-	77103	-	1055	4,5	18879	47,7
513 KARBOKSYLSYRER OG DERIVATER DERAV	4744	30,0	60204	326,9	958	4,7	9173	54,2
514 FORBIND. MED NITROGENH. FUNKSJONELLE GRUPPER ..	678	17,8	9021	186,0	1054	41,3	15821	710,1
515 UORGANISKE OG ORGANISKE FORBINDELSER, HETERO- SYKLISKE FORBINDELSER, NUKLEINSYRER OG DERES SALTER SAMT SULFONAMIDER	754	13,1	7081	130,8	25	0,4	270	2,7
516 ANDRE ORGANISKE KJEMIKALIER	966	11,3	9701	93,3	194	12,8	1625	82,6
522 KJEM. GRUNNST. UORG. OKSYDER OG HALOGENSALTER	9353	36,3	429923	678,3	43850	76,1	588370	967,4
523 SALTER OG PEROKSYLSALTER AV UORGANISKE SYRER OG METALLER	15961	35,8	175709	364,5	7633	14,4	97694	114,5
524 ANDRE UORGANISKE KJEMIKALIER, ORGANISKE OG UORGANISKE FORBINDELSER AV METALLER	1788	9,9	18842	91,7	12207	63,6	122587	604,2
525 RADIOAKTIVE STOFFER O.L.	11	4,2	116	77,9	68	4,2	1056	28,3
531 SYNTETISKE ORGANISKE FARGESTOFFER OG REPARATER DERAV; SUBSTRATPIGMENTER	245	22,9	2580	215,2	6	0,5	229	14,2
532 FARGE- OG GARVEEKSTRAKTER OG SYNT. GARVESTOFFER	59	0,9	603	14,5	0	0,0	37	3,0
533 PIGMENTER, MALING, LAKK O.L.	5361	60,0	68080	711,8	2996	44,2	34487	532,1
541 MEDISINSKE OG FARMASØYTISKE PRODUKTER (UNNT. MEDIKAMENTER SOM FØRES UNDER GR. 542)	161	33,3	1891	310,6	24	23,2	520	323,9
542 MEDIKAMENTER, HERU. TIL VETERINÆRBRUK	396	145,1	3811	1356,1	524	17,4	6506	184,5
551 FLYKTIGE OLJER OG VELLUKTENDE STOFFER	75	8,9	849	80,4	12	0,3	168	2,4
553 PARFYMER, KOSMETIK OG TOILETTPREPARATER	1208	56,0	12098	548,2	131	4,6	1205	40,6
554 SÅPE, RENSE- OG POLERMIDLER	4607	48,1	52899	481,8	4679	29,5	35425	221,0
562 KUNSTGJØDEL (UNNT. DET SOM HØRER UNDER GR 272)	32576	46,1	411777	397,0	168024	177,7	1685498	1665,4
571 POLYMERER AV ETYLEN, UBEARBEIDDE	5807	49,3	60656	492,6	15343	110,7	173974	1165,0
572 POLYMERER AV STYREN, UBEARBEIDDE	1781	20,7	19484	223,9	943	10,6	6272	63,6
573 POLYMERER AV VINYLKLORID ELLER AV ANDRE HALOGENERTE OLEFINER, UBEARBEIDDE	2692	19,9	26371	182,9	5643	38,5	49991	321,5
574 POLYACETALER, ANDRE POLYETERE OG EPOKSY- HARPIKSER (UBEARBEIDDE; POLYKARBONATER ALKYDHARPIKSER O.A. POLYESTERE, UBEARBEIDDE ..	2025	28,6	19576	286,8	2032	34,6	26074	384,3
575 ANNEN PLAST UBEARBEIDT	4179	47,3	40895	481,5	9307	89,4	104507	944,8
579 AVFALL, KLIPP OG SKRAP, AV PLAST	197	0,5	1996	5,8	282	0,6	2330	4,5
581 RØR OG SLANGER, AV PLAST	1390	32,9	13662	312,3	788	11,8	6952	98,8
582 PLATER, DUK, FILM, FOLIER OG BÅND, AV PLAST ..	3187	86,5	31374	859,9	2922	48,7	26932	443,4
583 MONOFILAMENTER MED STØRSTE TVERRMÅL OVER 1 MM STAVER, STENGER OG PROFILER, OGSÅ OVERFLATE- BEHANDLET, MEN IKKE VIDERE BEARBEIDDE, AV PLAST	114	3,3	1027	37,1	38	1,0	246	6,6
591 DESINFEKSJONSMIDLER, INSEKT-, SØPP- OG UGRAS- DREPENDE MIDLER	286	6,8	4346	178,2	71	1,3	1818	31,9
592 STIVELSE INULIN OG GLUTEN AV HVETE, ALBUMINER OG KLEBEMIDLER	2512	19,7	25877	204,4	170	3,3	2262	37,2
593 SPRENGSTOFFER OG PYROTEKNISKE ARTIKLER	272	21,7	3468	164,1	335	23,5	2489	213,6
597 TILBEREDTE SMØREMIDLER; PREPARATER FOR TILSETNING I MINERALOLJER; BREMSEVÆSKE OG FROSTVÆSKE	1228	14,8	17147	185,5	298	3,2	2912	26,1
598 DIVERSE KJEMISKE PRODUKTER, I.E.N.	8346	68,8	95903	711,5	49722	58,7	512248	592,5
611 LØR	77	12,8	977	172,7	117	11,9	2473	140,4
612 VARER AV LØR ELLER KUNSTLØR I.E.N.	33	3,0	329	30,8	0	0,7	4	1,4
613 PELSSKINN, GARVEDE ELLER BEREDTE	6	1,0	63	19,8	5	2,4	48	23,5
621 HALVFABRIKATER AV GUMMI	1159	29,6	10816	280,1	109	4,8	867	37,2
625 DEKK OG SLANGER AV GUMMI TIL ALLE SLAGS HJUL ..	65	6,6	732,8	732,8	30,6	30,6	319,5	319,5
629 GUMMIVARER, I.E.N.	400	23,3	4247	215,1	435	15,0	3352	109,4
633 KORVARER	66	1,7	764	19,9	0	0,0	22	1,6
634 FINER, KRYSSFINER, LAMINERTE PLATER, KUNSTIG TRE OG ANNET BEARBEIDT TRE, I.E.N.	-	47,3	-	549,3	-	20,3	-	172,5
635 VARER AV TRE, I.E.N.	-	80,0	-	765,0	-	32,5	-	214,1

(1) MÅNED GJELDER OKTOBER, HITIL I ÅR GJELDER JAN.-OKTOBER.

TABELL 7. (FORTS.). INNFØRSEL OG UTFØRSEL. GRUPPER ETTER SITC IMPORTS AND EXPORTS, BY GROUPS OF THE SITC

GRUPPER	INNFØRSEL				UTFØRSEL			
	NOVEMBER 1988		JANUAR-NOVEMBER 1988		NOVEMBER 1988		JANUAR-NOVEMBER 1988	
	TONN	MILL. KR	TONN	MILL. KR	TONN	MILL. KR	TONN	MILL. KR
641 PAPIR OG PAPP	24537	177,9	242060	1763,9	104453	456,7	1205805	4973,4
642 VARER AV PAPIR OG PAPP	12105	184,9	116574	1694,9	3049	32,1	28983	324,2
651 TEKSTILGARN OG TRÅD	975	38,3	10127	408,8	767	15,2	9588	169,2
652 VEVNADER AV BOMULL	468	34,0	4301	327,4	124	9,5	1364	103,5
653 VEVNADER AV SYNTET. EL. KUNSTIGE TEKSTILFIBRER	275	27,4	3274	313,8	58	3,8	630	42,1
654 TEKSTILVEVNADER AV ANDRE MATERIALER ENN BOMULL, SYNTETISKE OG KUNSTIGE TEKSTILFIBRER	218	13,6	2369	141,4	20	2,4	210	23,3
655 TRIKOTASJE I METERVARE	63	5,7	792	69,9	39	2,8	349	26,5
656 TYLL BÅND, BLONDER, BRODERIER O.L.	48	7,9	559	81,6	6	0,7	33	4,3
657 SPESIALGARN OG SPESIELLE TEKSTILSTOFFER OG -ARTIKLER	1129	65,8	12006	664,6	503	26,4	5280	292,9
658 ANDRE FERDIGE TEKSTILVARER, I.E.N.	58,9	58,9	608,4	608,4	11,2	11,2	81,4	81,4
659 GOLVBELEGG M.V.	2386	75,4	22979	673,7	23	1,6	245	13,4
661 KALK, SEMENT OG BYGNINGSMATERIALER, UNNTATT GLASS OG LEIRVARER	11487	12,8	421518	220,7	6694	10,1	37471	85,3
662 TEGLVERKSPRODUKTER O.L.	37,6	37,6	382,4	382,4	2,7	2,7	40,2	40,2
663 MINERALISKE PRODUKTER I.E.N.	20709	65,7	292768	735,0	14005	38,5	108120	305,8
664 GLASS	7161	61,6	69408	603,3	1336	16,2	10704	143,5
665 GLASSVARER	150	29,0	14187	245,7	1586	5,6	10095	37,4
666 KERAMISKE PRODUKTER	1089	37,7	9492	304,4	70	3,7	692	32,1
667 PERLER, EDLE OG HALVEDLE STEINER, UBEARBEIDDE OG BEARBEIDDE KG.	2225	3,3	14791	31,6	182	0,9	5825	3,0
671 RÅJERN, SPEILJERN, JERNVAMP, PULVERISERT OG GRANULERT JERN OG STÅL OG FERROLEGERINGER	554	2,9	13736	43,6	70021	368,9	756356	3311,3
672 BLOKKER O.A. PRIMÆRE FORMER OG HALVFABRIKATER AV JERN ELLER STÅL	94	0,6	2615	12,9	1158	3,3	63071	103,1
673 FLATVÅLSEDE PRODUKTER AV JERN ELLER ULEGERT STÅL, UTEN PLETTERING, BELEGG ELLER OVERDRAG	36089	118,7	431724	1201,0	4902	18,8	62963	224,8
674 FLATVÅLSEDE PRODUKTER AV JERN ELLER ULEGERT STÅL, MED PLETTERING, BELEGG ELLER OVERDRAG	8243	49,3	112301	656,3	10581	59,1	91960	473,9
675 FLATVÅLSEDE PRODUKTER AV LEGERT STÅL	1683	25,7	25460	296,0	52	0,9	1809	26,4
676 STENGER, PROFILER OG SPUNDEVEGGJERN AV JERN OG STÅL	15910	64,8	183718	692,3	55581	135,7	352099	814,7
677 SKINNER, SVILLER, SPØRVEKSELTINGER MV. AV JERN ELLER STÅL	1992	8,5	12081	76,9	0	0,0	864	1,5
678 TRÅD AV JERN ELLER STÅL	2120	10,3	22956	114,5	939	4,6	9481	44,7
679 HULE PROFILER, RØR OG RØRDELER, AV JERN ELLER ELLER STÅL	15880	167,7	184284	1687,1	5867	31,3	85853	366,8
681 SØLV OG PLATINAMETALLER	5728	10,8	50117	88,2	2489	14,1	25606	114,2
682 KOPPER	2877	72,4	25381	582,1	5693	70,1	38768	535,7
683 NIKKEL	12	2,5	165	25,8	5132	391,1	46168	3148,9
684 ALUMINIUM	10190	198,2	107663	2022,6	74295	1194,3	790826	11315,0
685 BLY	878	5,8	10372	57,1	20	0,3	72	0,9
686 SINK	169	1,9	1433	13,6	8420	81,6	99333	742,6
687 TINN	61	1,7	625	24,2	0	0,0	3454	18,7
689 ANDRE UEDLE METALLER UNNT. JERN OG STÅL	638	12,1	3092	60,9	:	114,7	44144	995,9
691 KONSTRUKSJONER OG DELER DERAV, I.E.N., AV JERN STÅL ELLER ALUMINIUM	5744	105,5	85987	2301,1	1042	21,6	11501	229,2
692 METALLBEHOLDERE FOR LAGRING OG TRANSPORT	1299	24,5	13077	279,1	914	21,6	9626	219,9
693 TRÅDVARER (UNNT. ISOLERTE ELEKTR. LEDNINGER) GITTER OG NETTING, AV UDELT METALL	1976	18,9	31911	271,0	562	11,7	7719	115,0
694 SPIKER, SKRUER, MUTTERE, BOLTER, NAGLER O.L. AV JERN, STÅL, KOPPER OG ALUMINIUM	1443	41,3	16572	426,9	396	6,4	2022	44,5
695 HÅNDVERKTØY OG MASKINVERKTØY	68,1	68,1	712,5	712,5	..	11,6	119,5	119,5
696 KNIVER, SKJEUER, GAFLER, SAKSER M.V.	86	10,6	1087	116,6	6	1,5	57	15,4
697 HUSHOLDNINGSPRODUKTER AV UEDLE METALLER, I.E.N.	1125	42,6	9125	355,8	916	23,7	7170	181,5
699 ANDRE VARER AV UEDLE METALLER, I.E.N.	5037	150,8	56104	1526,3	3736	92,3	35752	897,8
711 DAMPKJELER	22,8	..	0,1	..	7,4
712 DAMPMASKINER	6,1	..	0,4	..	1,8
713 STEMPELDREVNE FORBRENNINGSMOTORER	..	63,5	..	829,9	..	46,3	..	405,6
714 MASKINER OG MOTORER, IKKE ELEKTRISKE	..	29,4	..	333,4	..	33,7	..	319,7
716 ROTERENDE ELEKTRISKE MASKINER OG APPARATER	..	59,1	..	626,5	..	36,6	..	149,7
718 ANDRE KRAFTMASKINER	..	18,8	..	194,3	..	7,7	..	99,4
721 LANDBRUKSMASKINER (UNNTATT TRAKTORER)	..	38,7	..	579,4	..	41,4	..	585,4
722 TRAKTORER	832	83,5	7105	615,0	92	10,2	189	21,5
723 ANLEGGSMASKINER OG UTSTYR	..	157,5	..	1700,3	..	115,3	..	584,1
724 MASKINER FOR TEKSTIL- OG LÅRINDUSTRIEN	..	17,7	..	205,6	..	15,6	..	54,3
725 MASKINER FOR CELLULOSE- OG PAPIRINDUSTRIEN	..	24,7	..	362,8	..	31,3	..	269,8
726 MASKINER FOR TRYKKING OG BOKBINDING	..	35,6	..	509,2	..	10,4	..	84,1
727 MASKINER TIL NÆRINGSMIDDELINDUSTRIEN	..	35,5	..	443,5	..	7,6	..	147,2
728 MASKINER OG UTSTYR FOR SPES. INDUSTRIER, I.E.N.	..	114,5	..	1558,2	..	80,2	..	495,2
731 VERKTØYMASKINER FOR FJERNING AV METALL O.A. MATERIALER	1574	12,1	20472	208,8	93	5,8	582	41,3
733 VERKTØYMASKINER FOR BEARBEIDING AV METALL (SMING, HAMRING, FALSING ETC.) SINTREDE METALLKÅRBIER ELLER CERMETER	711	8,9	7254	120,3	30	2,6	248	26,3
735 DELER OG TILBEHØR SOM FORTRINNSVIS BRUKES TIL MASKINER UNDER GR. 731 OG 733	45	6,7	598	85,6	2	0,8	137	58,9
737 METALLBEARBEIDINGSMASKINER	..	23,9	..	195,4	..	6,1	..	47,3
741 VARME- OG KJØLEUTSTYR, I.E.N.	..	109,2	..	997,4	..	49,7	..	464,1
742 PUMPER FOR VÆSKER OG VÆSKEELEVATORER	..	60,6	..	609,6	..	44,0	..	426,0
743 PUMPER (UNNT. FOR VÆSKER), LUFT- ELLER GASS- KOMPRESSORER OG VIFTER; FILTERINGS- ELLER RENSEUTSTYR	..	107,8	..	1061,3	..	32,4	..	262,1
744 MASKINER OG APP. FOR LØFTING, LASTING OG LOSSING (F.EKS. HEISER, TRUCKER, KRANER O.L.)	..	152,3	..	1488,5	..	66,8	..	706,2
745 ANDRE IKKE-ELEK. MASK., APPARATER OG VERKTØY	..	85,6	..	854,9	..	14,5	..	189,0
746 KULE- ELLER RULLELAGRE	177	15,2	1722	149,8	10	0,6	52	6,6
747 KRANER, VENTILER O.L. FOR RØR, KJELER, TANKER HERU. REDUKSJONS- OG TERMOSTATVENTILER	619	87,3	6602	958,6	138	12,2	1133	119,5
748 DRIVAKSLER, LAGERHUS OG GLIDELAGRE, TANNHJULS- OG SNEKKEVEKSLER, SVINGHJUL, FRIKSJONS- KOPPLINGER ETC. LEDDBOLTKJEDER	..	36,9	..	426,1	..	6,3	..	72,3
749 IKKE-ELEKTR. DELER OG TILBEH. TIL MASK. I.E.N.	223	23,9	3130	262,9	50	11,1	1068	117,8
751 KONTORMASKINER	98371	44,8	1211269	525,9	811	8,1	8347	85,3
752 AUTOMATISKE DATABEHANDLINGSMASKINER	55727	335,7	1509959	3224,3	21649	172,9	156655	1484,1

TABELL 7. (FORTS.). INNFØRSEL OG UTFØRSEL. GRUPPER ETTER SITC IMPORTS AND EXPORTS, BY GROUPS OF THE SITC

GRUPPER	INNFØRSEL				UTFØRSEL			
	NOVEMBER 1988		JANUAR-NOVEMBER 1988		NOVEMBER 1988		JANUAR-NOVEMBER 1988	
	TONN	MILL. KR	TONN	MILL. KR	TONN	MILL. KR	TONN	MILL. KR
759 DELER OG TILBEHØR TIL MASKINER UNDER GRUPPENE 751 OG 752	267	184,9	2312	1558,4	57	70,1	502	544,7
761 FJERNSYNSMOTTAKERE STK.	25216	53,4	255341	555,1	1496	4,6	10799	30,6
762 RADIOMOTTAKERE STK.	74557	24,3	712831	286,3	6115	2,3	26643	17,7
763 PLATESPILLERE, KASSETTSPILLERE, MAGNETISKE LYDBÅNDOPPTAKERE O.A. APPARATER FOR OPPTAK OG GJENGIVELSE AV LYD STK.	30141	28,1	378148	267,7	2215	6,0	30753	81,0
764 UTSTYR DELER OG TILBEHØR I.E.N. TIL TELE- KOMMUNIKASJONSAPPARATER UNDER HOVEDGRUPPE 76.	..	211,5	..	2175,0	..	119,3	..	1208,4
771 ELEKTRISKE KRAFTMASKINER OG DELER	40,1	..	377,3	..	25,4	..	333,4
772 ELEKTRISKE APPARATER TIL Å SLUTTE, BRYTE, SIKRE ELLER FORBINDE ELEKTRISKE STRØMKRETSE	844	171,8	8421	1718,3	374	45,2	2828	375,1
773 UTSTYR FOR OVERFØRING AV ELEKTRISITET	1280	56,3	14684	568,5	843	36,0	5921	259,6
774 ELEKTRO-DIAGNOSTISKE APPARATER TIL MEDISINSK BRUK	22,1	..	276,9	..	22,9	..	177,6
775 ELEKTR. OG IKKE-ELEKTR. MASKINER, APPARATER OG UTSTYR TIL HUSHOLDNINGSBRUK	186,8	..	1527,4	..	59,5	..	415,9
776 ELEKTRONRØR OG HALVLEDERKOMPONENTER	71,1	..	659,2	..	12,1	..	131,2
778 ELEKTRISKE MASKINER OG APPARATER, I.E.N.	196,0	..	2030,3	..	37,8	..	304,7
781 PERSONBILER OG STASJONSVOGNER STK.	4744	226,5	68249	3324,9	164	11,9	2938	106,3
782 VAREBILER, LASTEBILER OG SPESIALBILER STK.	1036	166,7	15862	2030,2	220	110,1	3897	686,3
783 MOTORKJØRETØYER I.E.N. STK.	46	32,9	798	418,0	3	2,0	62	14,4
784 DELER OG TILBEH. TIL MOTORKJØRETØYER UNDER VAREGRUPPENE 722, 781, 782 OG 783	141,5	..	1426,0	..	109,7	..	1071,3
785 MOTORSYKLER, SCOOTERE OG SYKLER	22,7	..	397,7	..	14,8	..	89,4
786 TILHENGERE O.A. KJØRETØYER UTEN MOTOR, I.E.N.	31,7	..	556,3	..	19,6	..	107,3
791 RULLENDE MATERIELL TIL JERNBANER OG SPORVEIER. LUFTFARTØYER, ROMFARTØYER, BÆRERAKETTER; TILBEHØR OG DELER	6,4	..	90,4	..	0,1	..	3,3
793 SKIP, BÅTER OG FLYTENDE MATERIELL	225,6	..	2124,5	..	16,1	..	822,5
811 PREFABRIKERT BYGNINGER	2827	33,6	24592	261,5	697	8,8	4331	64,0
812 SANITÆR- OG VARMEUTSTYR	15,2	..	158,5	..	2,4	..	25,4
813 LAMPER OG ANNET BELYSNINGSUTSTYR	1037	79,3	8522	639,6	622	41,5	5487	360,4
821 MØBLER OG DELER	9834	291,0	108279	3012,3	1694	85,2	15841	740,7
831 REISEEFFEKTER, VESKER O.L.	32,3	..	316,4	..	1,6	..	15,9
841 KLÅR FOR HERRER ELLER GUTTER, UNNT. AV TRIKOTASJE STK.	809860	91,212701636	1271,6	24660	5,0	313425	44,3	
842 KLÅR FOR DAMER ELLER PIKER, UNNT. AV TRIKOTASJE STK.	1057737	144,315776858	1920,5	29617	5,4	280825	40,5	
843 KLÅR FOR HERRER ELLER GUTTER, AV TRIKOTASJE STK.	628060	16,0	6990072	169,5	34639	2,4	292717	18,3
844 KLÅR FOR DAMER ELLER PIKER AV TRIKOTASJE . STK.	1794420	57,716279047	690,9	50396	3,1	472305	18,8	
845 KLÅR OG TILBEHØR TIL KLÅR I.E.N.	159,6	..	1960,4	..	18,8	..	186,7
846 TILBEHØR TIL KLÅR, AV TEKSTILMATERIALE (UNNT. FOR BABYER)	49,5	..	416,9	..	5,7	..	42,9
848 UTSTYR OG TILBEH. TIL KLÅR AV ANDRE MATERIALER ENN TEKSTILSTOFF, HODEPLAGG AV ALLE TYPER	72,6	..	666,7	..	5,3	..	42,3
851 FOTTØY	97,8	..	1398,6	..	7,1	..	66,0
871 OPTISKE INSTRUMENTER OG APPARATER	13,6	..	183,2	..	0,6	..	8,6
872 MEDISINSKE INSTRUMENTER OG APPARATER I.E.N.	224	50,5	2288	510,8	47	14,4	490	147,0
873 MÅLERE OG TELLEAPPARATER I.E.N.	7,6	..	100,0	..	0,6	..	15,8
874 INSTRUMENTER OG APPARATER FOR MÅLING, KONTROLL ANALYSERING OG REGULERING I.E.N.	144,3	..	1498,8	..	80,4	..	839,6
881 FOTOGRAFIAPPARATER OG UTSTYR, I.E.N.	26,0	..	255,1	..	4,1	..	28,5
882 FILM OG KJEMIKALIER TIL FOTOGRAFISK BRUK	602	50,0	6265	547,0	10	0,9	172	22,1
883 KINOFILM, EKSPONERT OG FRAMKALT, OGSÅ LYD- INNSPILT, NEGATIV ELLER POSITIV	3	1,9	33	14,9	0	0,1	2	0,6
884 OPTISKE ARTIKLER I.E.N.	21,3	..	228,5	..	1,6	..	12,7
885 UR	27,9	..	210,9	..	4,5	..	23,1
891 VÅPEN OG AMMUNISJON	99,7	..	812,9	..	62,3	..	565,4
892 TRYKKSAKER	3554	139,9	44168	1471,1	634	18,4	4824	145,0
893 VARER AV PLAST, I.E.N.	5997	178,3	62418	1826,9	2979	63,1	23864	516,0
894 BARNEVOGNER, LÉKETØY, SPILL OG SPØRTSARTIKLER	114,6	..	884,8	..	32,1	..	294,3
895 KONTORUTSTYR OG KONTORREKVISITA I.E.N.	246	22,4	2859	230,4	44	3,0	419	28,3
896 KUNSTVERK OG ANTIKVITETER	19	5,2	152	49,7	9	5,7	34	77,2
897 BIJOUTERIVARER, GULL- OG SØLVSMEDVARER MUSIKKINSTRUMENTER SAMT DELER OG TILBEHØR; GRAMMOFONPLATER, MAGNETBÅND OG -PLATER	41,9	..	312,7	..	8,6	..	46,9
899 FORSKJELLIGE FERDIGVARER I.E.N.	104,7	..	889,6	..	9,6	..	85,8
931 SPEIELLE VARER OG TRANSAKSJONER, IKKE GRUPPERT ETTER ART	62,2	..	553,0	..	17,9	..	172,8
961 MYNTER, UNNT. AV GULL, IKKE-LEGALE BETALINGSM. GULL, IKKE-MONETÆRT	35	3,2	482	34,4	61	1,6	487	13,1
971	0	0,0	0	0,4	-	-	0	0,4
	..	6,1	..	53,7	..	5,1	..	46,5

TABELL 8. INNFØRSEL. VIKTIGERE VAREPOSTER ETTER SITC IMPORTS BY PRINCIPAL ITEMS OF THE SITC

VAREPOST- NR. ITEM NO.	VARESLAG COMMODITY	MENGD- ENHET UNIT	NOVEMBER	1988	JAN.-NOVEMBER	1988
			MENGD- QUANTITY	VERDI VALUE	MENGD- QUANTITY	VERDI VALUE
			MILL. KR		MILL. KR	
041 20	HVETE, UNNTATT DURUMHVETE	TONN	33122	38,3	246762	210,0
048 42, 49	KAKER, KJEKS O.A. FINN BAKVERK	TONN	1850	29,3	16423	255,7
054 51-59	FRISKE ELLER KJØLTE GRØNNSAKER, I.E.N.	TONN	2311	17,2	28742	232,7
057 11, 12	APPELSINER, MANDARINER, CLEMENTINER MV.	TONN	4840	26,6	47556	208,7
057 30	BANANER, FRISKE ELLER TØRKEDE	TONN	4712	21,2	41774	207,0
057 40	EPLER	TONN	188	0,8	38614	179,8
057 51	VINDRUER	TONN	3116	19,9	16264	110,8
058 92-97	FRUKTER, NØTTER OG ANDRE SPISELIGE PLANTEDELER TILBEREDET ELLER KONSERVERTE	TONN	1674	12,4	21119	143,0
059 10	APPELSINSAFT	TONN	1015	13,5	9557	110,9
061 29	RAFFINADE, MELIS OG ANNET SÜKKER UTEN TILSETTINGER	TONN	14307	28,8	132495	253,9
071 11-13	KAFFE, RA	TONN	3059	59,0	35109	647,5
071 31-33	KAFFEEKSTRAKTER, -ESSENSER, -ERSTATNINGER	TONN	75	7,2	695	64,1
072 40	KAKAOSMØR, FETT ELLER OLJE	TONN	236	7,7	2383	81,7
073 10-90	SJOKOLANDÉ OG ANDRE NÆRINGSMIDLER TILSATT KAKAO	TONN	1183	37,4	11262	331,9
112 11-17	VIN AV FRISKE DRUER, OGSÅ TILSATT ALKOHOL; GJÆRET DRUESAFT	TONN	1788	23,5	26488	287,8
112 41-49	UDENATURERT ETYALKOHOL UNDER 80 VOL.%; ANNET BRENNEVIN	TONN	875	23,0	7375	156,8
121 10-30	ALKOHOLHOLDIGE PREPARATER FOR FRAMSTILLING AV DRIKKEVARER	TONN	184	15,0	4221	168,9
122 20	TOBAKK, UBEARBEIDT; AVFALL AV TOBAKK	TONN	112	16,7	1216	183,7
222 20	SIGARETTER SOM INNEHOLDER TOBAKK	TONN	51467	113,4	278140	504,4
232 11-19	SOYABØNNER	TONN	800	8,4	7197	78,4
246 11, 15	SYNTEISK GUMMI OG FAKTIS PÅ BASIS AV OLJE, UBEARBEIDT	TONN	37445	14,8	544774	197,1
247 40	TRE I FORM AV FLIS ELLER SPON	KUB. M.	44554	17,3	835128	335,6
247 51, 52	SKURTØMMER OG MASSEVIRKE, AV BARTRÆR	KUB. M.	..	2,9	..	61,3
248 20	SKURTØMMER OG MASSEVIRKE, ELLERS
248 20	TRELAST AV BARTRÆR, OVER 6 MM TYKKELSE; PARKETTSTAV
248 40, 50	PROFILERTE LISTER MV. AV BARTRÆR	94,1	..	1129,7
248 40, 50	TRELAST AV LAUVTRÆR, OVER 6 MM TYKKELSE; PARKETTSTAV OG PROFILERTE LISTER MV. AV LAUVTRÆR	13,0	..	142,4
251 41, 42	SULFATTREMASSE, UBLEIKT, UNNTATT DISSOLVINGMASSE	TONN	229	0,9	5361	19,2
251 51, 52	SULFATTREMASSE, HALVBLEIKT ELLER BLEIKT, UNNTATT DISSOLVINGMASSE	TONN	3439	18,2	38216	184,1
251 61, 62	SULFITTREMASSE, UNNTATT DISSOLVINGTREMASSE	TONN	1625	7,3	15597	71,0
272 32	NATURLIGE KALSÍUMFOSFATER, APATITT, MALT	TONN	25436	9,5	444356	147,9
278 26, 27,	LEIRE O.A. ILDFAST MATERIALE	TONN	9925	8,5	119007	94,5
278 29	SALT, SALTOPPLØSNINGER OG SJØVANN	TONN	27292	9,4	439421	137,3
278 51	KVARTS OG KVARTSITT	TONN	39106	8,0	596508	109,3
284 21	NIKKELMATTE, - SPEIS O.L. MELLOMPRODUKTER	TONN	9771	318,2	103103	2597,1
285 20	ALUMINIUMOKSYD	TONN	132302	197,6	1165819	1583,2
287 50	SINKMALM OG KONSENTRATER	TONN	4318	12,0	99332	217,6
287 70	MANGANMALM OG KONSENTRATER	TONN	60064	32,2	776066	332,9
288 10	ASKE OG RESTSTOFFER SOM INNEHOLDER METALLER OG METALLFORB.	TONN	21200	6,1	259266	96,3
292 61, 69	LØKER, ROTKNOLLER MV., LEVENDE PLANTER, TRÆR OG BUSKER	TONN	737	19,3	7575	184,8
292 71, 72	AVSKARNE BLOMSTER OG LAUVVERK MV., FRISKE, TØRKEDE ETC	TONN	420	26,5	2464	176,7
321 10, 21,	STEINKULL	TONN	101596	45,2	714488	392,2
325 00	KOKS OG HALVKOKS AV STEINKULL	TONN	46044	32,2	499929	359,7
333 00	MINERALOLJE, RA	TONN	105593	61,9	1099448	764,7
334 11	BILBENSIN OG FLYBENSIN (MOTORBENSIN)	KUB. M.	105639	93,2	577722	493,2
334 19	ANDRE LETTE OLJER	KUB. M.	51212	23,0	275762	213,4
334 21	PETROLEUM, HERUNDER JET-FUEL	KUB. M.	98445	77,1	229761	178,6
334 30	GASSOLJER	KUB. M.	166676	120,3	949495	720,4
334 40	FYRINGSOLJER I.E.N.	KUB. M.	51851	23,7	463631	250,3
335 31	BEK FRAMSTILT AV MINERALSK TJÆRE	TONN	9608	16,2	98171	174,6
335 41	JORDOLJEBITUMEN O.A. RESTSTOFFER	TONN	13001	7,1	122483	89,0
335 42	PETROLKOKS	TONN	28982	20,1	298611	211,7
342 10, 50	FLYTENDE PROPAN OG BUTAN	TONN	63416	47,0	643629	481,3
522 51	AMMONIAKK, OGSÅ I VANDIG OPPLØSNING	TONN	220	1,9	2745	20,4
523 21-29	KLORIDER OG OKSIDKLORIDER	TONN	3590	7,8	46317	81,2
531 11-19	SYNTEISKE ORGANISKE FARGESTOFFER	TONN	162	20,9	1900	198,0
533 41-44	MALINGER, FERNISSE OG LAKKER, I OPPLØSNINGER AV PLAST	TONN	1151	23,7	16092	306,8
533 54	KITT, PODEVOKS, SPARKELMASSE	TONN	3233	17,8	39801	184,0
541 91-93	FARMSØYTISKE PRODUKTER, UNNTATT LEGEMIDLER	TONN	70	8,2	778	82,8
542 11-19	LEGEMIDLER MED INNHOLD AV ANTIBIOTIKA	TONN	12	5,4	166	62,7
542 91-93	LEGEMIDLER UTEN INNHOLD AV ANTIBIOTIKA, HORMONER ELLER ALKOLIDER	TONN	359	122,3	3425	1144,5
553 10, 20	PARFYMER, TOALETTVARER OG KREMER	TONN	258	25,8	2512	255,2
553 30-59	ANDRE TOALETTMIDLER, UNNTATT SAPE	TONN	624	17,3	6492	176,1
554 11-19	SAPE OG ORGANISKE OVERFLATEAKTIGE STOFFER OG VASKEMIDLER	TONN	490	9,5	4859	74,4
554 21-23	ORGANISKE, OVERFLATEAKTIVE STOFFER (UNNTATT SAPE); OVERFLATEAKTIVE PREPARATER, VASKE- OG RENGJØRINGSMIDLER MED ELLER UTEN INNHOLD AV SAPE	TONN	3805	34,8	44297	368,9
562 31	KALIUMKLORID	TONN	15116	10,5	199502	128,5
571 11, 12	POLYETYLEN, UBEARBEIDT	TONN	5579	46,9	56466	449,1
572 11, 19	POLYSTYREN, UBEARBEIDT	TONN	1296	13,7	15199	161,4
573 11-13	POLYVINYLKLORID, UBEARBEIDT	TONN	2550	18,4	25025	166,4
574 11, 19	POLYACETALER	TONN	786	8,1	6133	68,2
574 20	EPOKSYHARPIKSER	TONN	221	4,3	2355	51,3
574 31-39	POLYKARBONATER, ALKYDHARPIKSER OG ANDRE POLYESTERE	TONN	1019	16,1	11088	166,8
575 11-19	POLYMERER AV PROPYLEN ELLER ANDRE OLEFINER, UBEARBEIDDE	TONN	768	7,4	9462	81,5
575 31, 39,	POLYADRIDER, AMINOHARPIKSER, FENOLHARPIKSER OG POLYURETANER, UBEARBEIDDE	TONN	902	9,4	9057	102,7
575 41-45	CELLULOSE OG KJEMISKE DERIVATER, UBEARBEIDDE	TONN	250	4,7	2299	39,6
575 51-59	POLYMERER AV VINYLACETAT, AV ANDRE VINYLESTERE; ANDRE VINYL-POLYMERER	TONN	759	7,5	8124	81,2
575 91, 92	SILIKONER, UBEARBEIDDE	TONN	85	3,8	1163	48,5

TABELL 8. (FORTS.). INNFØRSEL. VIKTIGERE VAREPOSTER ETTER SITC IMPORTS BY PRINCIPAL ITEMS OF THE SITC

VAREPOST- NR. ITEM NO.	VARESLAG COMMODITY	MENGDEN- ENHET UNIT	NOVEMBER	1988	JAN. -NOVEMBER	1988
			MENGDEN QUANTITY	VERDI VALUE	MENGDEN QUANTITY	VERDI VALUE
			MILL. KR		MILL. KR	
575 94-97	ALGINSYRE, NATURLIGE POLYMERER ELLERS, PETROLEUMSHARPIKSER, IONBYTTERE MV.	TONN	440	4,8	3936	51,9
581 10	KUNSTIGE TARMER AV HERDET PROTEIN ELLER CELLULOSEPLAST	TONN	30	5,4	354	47,9
581 20	STIVE RØR OG SLANGER AV PLAST	TONN	1061	15,4	9540	135,1
581 30	BØYELIGE RØR OG SLANGER AV PLAST	TONN	57	1,6	645	17,4
581 70	FORBINDELSEDELER TIL RØR OG SLANGER AV PLAST	TONN	140	6,6	1417	66,6
582 11-19	SELVKLEBENDE PLATER, DUK, FILM, FOLIER, TAPE OG BÅND AV PLAST, OGSÅ I RULLER	TONN	321	12,8	3272	126,8
582 21-29	ANDRE PLATER, DUK, FILM, FOLIER OG BÅND AV PLAST, UNNTATT SKUMPLAST OG IKKE FORSTERKET, LAMINERT MV.	TONN	1972	45,0	19386	465,1
592 21-29	ALBUMINHOLDIGE PRODUKTER (UNNTATT EGGALBUMIN), MODIFISERT STIVELSE OG KLEBEMIDLER	TONN	2029	18,4	19432	181,4
593 20	SIKERHETSLUNTER; DETONERENDE LUNTER; TENNHETTER MV.; ELEKTR. DETONATORER	TONN	64	9,8	534	92,5
597 31, 33	BREMSEVÆSKE; FROSTVÆSKE	TONN	677	7,5	8826	67,3
598 11-18	TRE- OG HARPIKSBASERTE KJEMISKE PRODUKTER	TONN	1312	3,4	28181	46,1
598 41	BLANDEDE ALKYLSENSNER	TONN	2464	11,2	17573	83,1
598 93	SAMMENSATTE MYKNERE FOR GUMMI ELLER PLAST; ANTIOKSIDASJONSMIDLER MV.	TONN	225	4,2	2408	41,2
611 30-42	LØR AV STORFE ELLER DYR AV HESTESLEKTEN, UTEN HÅR (UNNTATT SEMSKET ELLER LAKKERT)	TONN	67	10,5	845	148,7
621 41-45	SLANGER OG RØR AV VULKANISERT BLØTGUMMI	TONN	289	12,2	2668	106,3
625 10	NYE DEKK TIL PERSONBILER	STK.	117774	30,1	1551463	389,1
625 20	NYE DEKK TIL BUSSENER OG LÅSTEBILER	STK.	16052	14,9	203839	178,4
625 51-94	ANDRE DEKK (UNNT. FOR FLY, MOTORSYKLER, SYKLER), OGSÅ REGUMMIERTE, UTSKIFTBARE SLITEBANER OG FELGEBÅND	TONN	53	19,1	732	161,3
629 21, 29	TRANSPORTBÅND ELLER DRIVREIMER AV VULKANISERT GUMMI	TONN	1	4,6	19	43,9
634 11, 12	FINERPLATER OG SKÅRET TRELAST, IKKE OVER 6 MM TYKKELSE	TONN	1	5,8	19	75,7
634 22, 23	SPONPLATER OG FORTETTED TRE I FORM AV BLOKKER, PLATER MV.	KV. M.	46613	12,7	828186	131,3
634 31-49	KRYSSFINER, FINERTE PLATER O.L. LAMINERT TRE	KUB. M.	6614	24,6	71936	282,6
634 51-59	FIBERPLATER AV TRE O.L. MATERIALER, OGSÅ AGGLOMERERTE MED HARPIKSER O.A. ORGANISKE BINDEMIKLER	TONN	774	3,0	9309	39,1
635 31-39	BYGNINGSNEKKERARBEIDER UNNTATT FERDIGHUS	TONN	2531	59,0	24251	549,6
641 21-29	TRYKK- OG SKRIVEPAPIR OG -PAPP, UBESTRØKET	TONN	183	18,3	162,9	162,9
641 31-34	TRYKK- OG SKRIVEPAPIR OG -PAPP, BESTRØKET	TONN	7779	65,1	76885	625,9
641 41	KRAFTPAPIR, UBESTRØKET	TONN	2972	12,0	27798	110,3
641 71, 72	PAPIR OG PAPP OVERTRUKKET, IMPREGNERT ELLER BESTRØKET MED PLAST (UNNTATT KLEBESTOFF)	TONN	1622	19,3	20958	236,8
641 78	PAPIR OG PAPP PÅFØRT KLEBESTOFF	TONN	121	2,9	1540	33,6
641 94	TAPETER O.L. VEGGKLEDDINGER; GJENNOMSIKTIG VINDUSPAPIR	TONN	136	4,9	1542	50,7
642 11, 12	ESKER OG KÅRTONGER AV PAPIR OG PAPP TIL EMBALLASJE	TONN	1883	28,5	17435	244,2
642 13-16	SEKKER, POSER OG ANNEN EMBALLASJE	TONN	431	8,6	5114	96,5
642 21-23	KONVOLUTTER, BREVKORT (IKKE ILL.) KORRESPONDANSEKORT MV., AV PAPIR OG PAPP	TONN	198	4,8	2237	55,9
642 31-33	PROTOKOLLER, REGNSKÅPSBØKER, SKRIVEBØKER, BREVORDNERE, PERMER MV.	TONN	326	8,4	3477	73,1
642 43	TOALETTPAPIR, I RULLER ELLER ARK	TONN	2022	18,5	21132	177,3
642 94	LOMMETØRKLÆR, HÅNDKLÆR, SERVJETTER, DUKER, LAKEN O.L., KLÆR OG TILBEHØR TIL KLÆR, AV PAPIR OG PAPIRMASSE	TONN	2181	29,1	18776	251,1
642 95	SANITETSBIND, TAMPONGER, BLEIER O.L. SANITÆRTARTIKLER AV PAPIR OG PAPIRMASSE	TONN	1902	31,7	17826	287,0
651 12-19	GARN AV ULL ELLER DYREHÅR (UNNTATT ULLTØPS)	TONN	60	6,5	536	57,2
651 21-34	BOMULLSGARN	TONN	258	8,4	3078	107,5
651 61-69	GARN (UNNT. SYTRÅD) AV SYNTETISKE FILAMENTER	TONN	399	12,0	3622	112,5
651 81-88	GARN (UNNT. SYTRÅD) AV STAPELFIBRER, SYNTETISKE OG KUNSTIGE FIBERDUK, OGSÅ MED IMPREGNERING ELLER BELEGG	TONN	140	9,8	1481	75,3
657 20	TEKSTILVARER TIL TEKNISK BRUK	TONN	164	7,3	2280	80,2
657 73	SENGELINNET, DEKKETØY, HÅNDKLÆR O.A. UTSTYRSVARER	TONN	53	17,0	583	180,3
658 41-59	GOLVTEPPER AV ULL, UNNTATT KNYTTEDE	TONN	572	41,2	5539	400,0
659 41, 51	GOLVTEPPER, TUFTEDE, AV KUNSTIGE ELLER SYNT. TEKSTILFIBRER	TONN	113	7,3	1267	72,1
659 42, 43	KERAMISKE GOLV-, VEGG- OG BRUJEGGINGSFLISER	TONN	1594	42,1	15430	393,6
662 44, 45	VARER AV SEMENT	TONN	3222	18,5	37398	194,7
663 32-34	ISOLERENDE BLANDINGER AV MINERALSKE MATERIALER	TONN	11839	18,5	192210	297,6
663 51-53	"FLOAT GLASS" OG PLANSIPT ELLER POLERT GLASS	TONN	1498	9,5	25564	89,1
664 41, 42	GLASSFIBRER, HERU, GLASSULL, OG VARER DERAV I.E.N.	TONN	5478	31,3	53327	299,8
664 95	HUSHOLDNINGS- DEKORASJONS- OG TOALETARTIKLER AV GLASS	TONN	289	7,9	3236	88,6
665 21-29	VARER AV PORSELEN TIL HUSHOLDNINGSBRUK	TONN	829	21,3	7117	167,5
666 11, 12	PYNTEGJENSTANDER AV PORSELEN O.A. KERAMISKE MATERIALER	TONN	280	10,5	2988	112,5
666 21-29	FLATVALSEDE PRODUKTER AV JERN ELLER ULEGERT STÅL	TONN	462	17,2	3706	125,2
673 11-29	UTEN PLETTERING, BELEGG ELLER OVERDRAG, VARMVALSEDE	TONN	27721	77,3	326723	846,2
673 31-49	UTEN PLETTERING, BELEGG ELLER OVERDRAG, KALDVALSEDE	TONN	8221	40,2	93222	316,5
674 11-14	FLATVALSEDE PRODUKTER AV JERN ELLER ULEGERT STÅL, BELAGT ELLER OVERTRUKKET MED SINK	TONN	4516	23,3	67763	325,6
674 31-32	FLATVALSEDE PRODUKTER AV JERN ELLER ULEGERT STÅL, MALT, LAKKERT ELLER PLASTBELAGT	TONN	2522	20,6	32780	258,2
675 51-56	FLATVALSEDE PRODUKTER AV RUSTFRITT STÅL, KALDVALSEDE	TONN	469	10,0	7968	118,7
676 11-19	STENGER AV JERN ELLER STÅL, VARMVALSEDE, I UREGELMESSIG OPPKVEILEDE RINGER ELLER RULLER	TONN	2873	9,0	29763	99,9
676 21-29	STENGER AV JERN ELLER STÅL, VARMVALSEDE, VARMTRUKNE ELLER VARMSTRENGPRESSEDE, OGSÅ DE SOM ER VRIDDE ETTER VALSING	TONN	3632	12,2	45039	139,8
676 81-88	VINKEL- OG PROFILSTÅL (UNNT. JERNBANESKINNER); SPUNDEVEGGJERN	TONN	7992	34,0	91302	351,1
679 11	RØR OG HULE PROFILER AV STØPEJERN	TONN	1009	6,9	11304	67,8
679 14-17	RØR OG HULE PROFILER, MED SIRKELRUNDT TVÆRSNITT, SØMLØSE, AV JERN ELLER STÅL	TONN	2008	17,5	20032	183,6
679 51-59	RØRDELER AV JERN ELLER STÅL	TONN	821	41,5	8457	351,3

TABELL 8. (FORTS.). INNFØRSEL. VIKTIGERE VAREPOSTER ETTER SITC IMPORTS BY PRINCIPAL ITEMS OF THE SITC

VAREPOST- NR. ITEM NO.	VARESLAG COMMODITY	MENGD- ENHET UNIT	NOVEMBER	1988	JAN.-NOVEMBER	1988
			MENGD- QUANTITY	VERDI VALUE	MENGD- QUANTITY	VERDI VALUE
			MILL. KR		MILL. KR	
682 31, 32	STENGER, PROFILER OG TRÅD AV KOPPER	TONN	1825	38,4	16068	286,0
682 41, 42	RØR OG RØRDELER AV KOPPER	TONN	477	20,0	4623	188,3
684 11, 12	ALUMINIUM OG - LEGERINGER, UBEARBEIDD	TONN	7715	128,1	78011	1275,4
684 21, 22	STENGER, PROFILER OG TRÅD AV ALUMINIUM	TONN	834	27,8	8114	258,2
684 23	PLATER OG BÅND AV ALUMINIUM, OVER 0,2 MM TYKKELSE	TONN	1181	27,0	16852	330,5
691 11-19	FERDIGE KONSTRUKSJONER OG DELER AV JERN ELLER STÅL, UNNT. PREFABRIKERT HUS	TONN	5228	80,5	79950	2049,3
691 21, 29	FERDIGE KONSTRUKSJONER OG DELER AV ALUMINIUM, UNNT. PREFABRIKERT HUS	TONN	515	24,9	6037	251,8
693 11	TAU, LINER, KABLER O.A. AV JERN ELLER STÅL, UTEN EL. ISOLAJSJON	TONN	1213	11,4	18249	143,8
694 21, 22	SKRUER, BOLTER, MUTTERE, NAGLER MV. AV JERN ELLER STÅL	TONN	967	32,5	10954	318,3
695 41-49	HÅNDVERKTØY I.E.N. (AMBOLTER, SKRUSTIKKER, SKRUTREKKERE, HØVLER ETC.)	TONN	187	12,3	1977	126,2
695 63, 64	UTSKIFTBART VERKTØY FOR HÅNDVERKTØY ELLER VERKTØYMASKINER (FOR BERG-ELLER JORDBORING)	TONN	166	33,0	1773	347,3
699 11	HENGELÅSER, LÅSER, HENGSLER O.A. UTSTYR, BESLAG AV UJEDELT METALL TIL MØBLER, DØRER ETC. AUTOMATISKE DØRLUKKERE	TONN	581	32,4	6482	350,5
699 13-19	TRÅDER, STENGER, ELEKTRODER ETC. FOR SVEISING, LODDING, METALLSPRØYTING	TONN	577	11,8	5303	96,4
713 31	UTENBORDSMOTORER	STK.	560	2,9	15310	92,0
713 32, 33	ANDRE FARTØYSMOTORER	STK.	207	12,8	4318	229,3
713 81, 82	ANDRE STEMPELDREVNE FORBRENNINGSMOTORER	STK.	13925	17,2	103188	142,5
713 91, 92	DELER TIL FORBRENNINGSMOTORER (UNNT. TIL FLYMOTORER)	TONN	216	23,5	2471	265,1
714 91	DELER TIL TURBOJETMOTORER OG TURBOPROPMOTORER	TONN	9	11,0	181	171,1
716 31, 32	MOTORER (UNNT. MOTORER MED YTELSE HØYST 37,5 W) OG GENERATORER, VEKSELSTRØMMOTORER OG -GENERATORER, ROTERENDE ELEKTRISKE OMFORMERE	STK.	38848	26,2	416540	333,0
721 21	PLENKLIPPEMASKINER	STK.	729	1,4	79825	92,6
721 22	SKURTRÆSKERE	STK.	12	2,3	385	70,7
722 41, 49	HJULTRAKTORER	STK.	801	80,8	6879	600,7
723 21-29	MEKANISKE SKYFLER, GRAVEMASKINER OG LASTEMASKINER MED EGEN FREMDRIFT	STK.	195	51,6	2518	731,3
723 31-39	ANDRE MASKINER FOR GRAVING, PLANERING, STAMPING, BORING OG UTVINNING AV JORD, MINERALER OG MÅLMER, MED EGEN FRAMDRIFSMOTOR	STK.	40	4,0	1768	78,4
723 91	DELER TIL 723 OG 744.3	TONN	242	10,7	1771	84,0
725 91	DELER TIL MASKINER FOR FRÆMSTILLING OG ETTERBEHANDLING AV PAPIRMASSE, PAPIR OG PAPP	TONN	230	17,4	3416	257,0
726 51-59	OFFSET - TRYKKEMASKINER OG -APPARATER	STK.	38	10,0	420	184,0
726 91, 99	DELER TIL TRYKKEMASKINER, I.E.N.	TONN	52	10,9	1340	184,1
727 22	MASKINER TIL NÆRINGSMIDDELINDUSTRIEN, I.E.N.	STK.	841	23,6	46829	323,8
728 12	VERKTØYMASKINER FOR BEARBEIDING AV, TRE, PLAST, BEIN O.L. HARDE MATERIALE	STK.	1461	15,0	18998	162,4
728 41-49	MASKINER OG UTSTYR FOR SPESIELLE INDUSTRIER, I.E.N.	STK.	7530	52,4	78663	720,5
731 31-39	DREIERBENKER FOR METALL	STK.	34	1,5	443	60,4
733 11-18	VERKTØYMASKINER FOR BEARBEIDING AV METALL VED SMING, HANRING, BØYING FALSING ETC. PRESSER FOR BEARBEIDING AV METALL ELLER METALLKARBIDER	STK.	417	6,7	5940	108,9
737 31-39	MASKINER OG APPARATER FOR LODDING OG SVEISING VED HJELP AV ELEKTRISITET, LASER ETC.	13,2	..	91,6
741 31-39	INDUSTRI- OG LABORATORIEOVNER OG DELER	5,2	..	109,2
741 43-49	MASKINER, APPARATER OG UTSTYR FOR KJØLING OG FRYSNING; VARMEPUMPER, (IKKE TIL HUSHOLDNINGSBRUK)	30,7	..	304,0
741 51, 55	LUFTKONDISJONERINGSAPPARATER	STK.	3322	18,3	29175	161,9
741 71-75	APPARATER FOR DESTILLERING, REKTIFISERING AV LUFT ELLER GASS; VARMEVEKSLERE	30,8	..	130,8
741 81-89	ANDRE MASKINER OG APPARATER TIL OPPVARMING, KJØLING E.E.N. IKKE TIL HUSH. BRUK	13,9	..	173,3
742 71, 75	PUMPER FOR VÆSKER, I.E.N. OG VÅSKEELEVATORER	STK.	2455	13,9	97903	173,3
742 91, 95	DELER TIL PUMPER OG VÅSKEELEVATORER	STK.	28751	8,0	278259	132,3
743 11-19	LUFT - OG VAKUUMPUMPER OG LUFT- ELLER GASSKOMPRESSORER	TONN	86	14,7	889	167,0
743 41-43	VIFTER OG KJØKKENHETTER MED VIFTE (VENTILASJONSHETTER)	STK.	17324	22,1	253655	318,9
743 61-69	APPARATER FOR FILTERING ELLER RENSING AV VÆSKER OG GASSER	STK.	24665	11,0	233844	107,3
743 80	DELER TIL PUMPER OG KOMPRESSORER UNDER 743.1 OG 743.4	TONN	276656	34,0	7602432	293,4
744 11, 12	GAFFELTRUCKER O.A. LØFTE - ELLER STABLETRUCKER	TONN	114	14,7	1260	131,3
744 31-33	LASTEKRANER, LØPEKRANER, PORTALKRANER, MOBILE LØFTEKRANER OG PORTALTRUCKER	STK.	292	23,0	3147	218,5
744 41-49	DONKRAFTER	STK.	39	2,7	596	78,4
744 71-89	ELEVATORER, TRANSPORTØRER, PERSON- OG VAREHEISER, RULLETRAPPER	STK.	3409	2,1	41359	34,4
745 11, 12	HÅNDVERKTØY MED IKKE-ELEKTRISK MOTOR	STK.	3729	56,5	48728	504,7
745 21-27	MASK. FOR VASKING ELLER FYLING AV FLASKER OG FOR EMBALLERING, OPPVASKEMASKINER (IKKE FOR HUSHOLDNINGSBRUK)	STK.	11510	14,9	112852	108,2
745 61-68	MEK. APP. FOR SPREDNING AV VÆSKER, PULVERE; BRANNSLOKNINGSAPP.	STK.	1304	31,3	15350	288,2
746 10-99	KULE- OG RULLELAGRE OG DELER	TONN	177	18,9	1722	215,1
747 10-90	KRANER, VENTILER O.L.	TONN	619	15,9	6602	149,8
748 40	FASTE GIR OG UTVEKSLINGER UNNTATT TANNHJUL, KJEDEHJUL O.A. KRAFTOVERFØRINGSDELER	TONN	73	6,7	1111	115,4
751 13-16	SKRIVE- OG TEKSTBEHANDLINGSMASKINER, ELEKTRISKE	STK.	2155	4,2	42698	63,5
751 31-35	FOTOKOPIERINGS- OG TERMOKOPIERINGSAPPARATER	STK.	2202	26,7	21278	272,7
752 10-90	DATAMASKINER	STK.	55727	335,7	1509959	3224,3
759 10	DELER TIL FOTO- OG TERMOKOPIERINGSAPPARATER	TONN	69	18,5	541	153,0
759 97	DELER TIL DATAMASKINER	TONN	185	162,2	1631	1342,0
761 10	MOTTAKERE FOR FARGEFJERNINGS, OGSÅ MED GRAMMOFON ELLER RADIO VIDEOMONITORER OG -PROJEKTØRER	STK.	24578	52,1	239390	530,6

TABELL 8. (FORTS.). INNFØRSEL. VIKTIGERE VAREPOSTER ETTER SITC IMPORTS BY PRINCIPAL ITEMS OF THE SITC

VAREPOST- NR. ITEM NO.	VARESLAG COMMODITY	MENGE- ENHET UNIT	NOVEMBER	1988	JAN.-NOVEMBER	1988
			MENGE QUANTITY	VERDI VALUE	MENGE QUANTITY	VERDI VALUE
			MILL. KR		MILL. KR	
762 11, 12	BILRADIOMOTTAKERE, OGSÅ KOMBINERT MED RADIOTELEFONI OG -TELEGRAFI	STK.	13276	7,4	195009	106,6
762 21, 22	REISERADIOMOTTAKERE, OGSÅ KOMBINERT MED APPARATER FOR OPPTAK OG GJENGIVELSE AV LYD	STK.	28994	6,9	271221	96,7
762 81	ANDRE RADIOMOTTAKERE, OGSÅ KOMBINERTE	STK.	10593	6,6	86715	46,9
763 81	APPARATER FOR OPPTAK ELLER GJENGIVELSE AV VIDEOSIGNALER	STK.	4322	11,1	46657	95,3
764 11-19	ELEKTR. UTSTYR FOR LINJETELEFONI HERU. APPARATER FOR BØREFREKVENSSYSTEMER	STK.	36565	54,9	274972	488,6
764 21-26	MIKROFONER, HØYTALERE, HØREFREKVENSFØRSTÆRKERE	STK.	106988	14,8	1290014	157,9
764 31, 32	SENDERE FOR FJERNSYN, KRINGKASTING, RADIOTELEGRAFI, -TELEFONI OG -TELEGRAFI	STK.	5660	28,6	78295	380,5
764 83	RADARAPPARATER, RADIONAVIGASJONS- OG RADIOFJERNSTYRINGS- APPARATER	STK.	550	10,2	17353	152,0
764 91-99	DELER OG TILBEHØR TIL KOMMUNIKASJONSAPPARATER OG - UTSTYR	TONN	138	87,0	1479	856,9
771 11-19	TRANSFORMATORER, ELEKTRISKE OGSÅ MED DIELEKTRISK VÆSKE	STK.	27434	10,4	362557	129,8
771 21	STATISKE OMFØRMERE, LIKERETTERE	STK.	37725	20,4	1050906	178,8
772 20	TRYKTE KRETSE	TONN	16	18,9	148	196,3
772 41-59	ELEKTRISKE APPARATER TIL Å SLUTTE, BRYTE, SIKRE ELLER FORBINDE ELEKTR. STRØMKRETSE	TONN	524	99,4	5475	1016,3
772 61-81	PLATER, TAVLER, KONSOLLER, PULTER, KABINETTER OG DELER	TONN	196	29,4	1834	286,8
773 11-18	ISOLERT ELEKTRISK TRÅD OG KABEL, OGSÅ MED FORB. DELER	TONN	1031	46,3	12720	486,9
774 11-13	ELEKTRODIAGNOSTIKKAPPARATER	TONN	40	12,3	569	144,4
774 21-29	APPARATER FOR RØNTGENSTRÅLER ELLER FOR ALFA-, BETA- ELLER GAMMASTRÅLER	STK.	13810	9,8	101777	132,5
775 11	VASKEMASKINER FOR HØYST 10 KG TØRT TØY	STK.	7711	30,4	42170	235,1
775 12	TØRSEMASKINER FOR HØYST 10 KG TØRT TØY	STK.	11970	9,1	133117	57,9
775 21	KJØLESKAP TIL HUSHOLDNINGSBRUK, OGSÅ MED FRYSESKAP	STK.	6409	21,1	67509	217,6
775 22	DYPPFRYSERE AV HUSHOLDNINGSTYPEN	STK.	5439	9,2	59499	101,9
775 30	OPPVASKEMASKINER	STK.	24279	13,1	266386	144,2
775 71	STØVSUGERE OG GULVBONEMASKINER MED INNEBYGD ELEKTROMOTOR	STK.	22506	9,9	150123	114,6
775 81, 82	ELEKTRISKE VARMTVANNSBEREDE, VARMTVANNSBEHOLDERE OG VARMEKOLBER	STK.	161714	7,3	1223396	44,2
775 83, 86,	ELEKTROTERMISKE HUSHOLDNINGSAPPARATER	STK.	5074488	39,8	53436425	360,7
776 31-39	DIODER, TRANSISTORER HALVLEDERKOMponenter, LYSFØLSOMME HALVLEDERKOMponenter HERU. FOTOELEKTRISKE CELLER	STK.	3478140	11,2	4092285	119,9
776 41-49	ELEKTRONISKE MIKKROKRETSE	STK.	289	53,5	2180	481,0
778 11, 17	GALVANISKE ELEMENTER OG BATTERIER OG DELER	TONN	276	14,4	2461	105,7
778 21-23	ELEKTRISKE GLØDELAMPER ELLER LYSSTOFFLAMPER, HERU. "SEALED BEAM" LAMPER (UNNT. LAMPER FOR ULTRAFIOLETT LYS)	TONN	276	27,8	2461	250,0
778 31, 33	START- OG TENNINGSTYR TIL FORBENNINGSMOTORER	13,0	..	201,1
778 34, 35	ELEKTRISK LYS- OG SIGNALUTSTYR, ELEKTRISKE VINDUSPUSSERE OG DEFROSTERE OG DELER	TONN	132	13,6	1274	132,5
778 41-48	ELEKTROMEKANISKE HÅNDVERKTØY SAMMENBYGD MED ELEKTRISK MOTOR DELER	TONN	26	16,0	279	207,8
778 61-69	ELEKTRISKE KONDENSATORER	TONN	35	7,6	346	84,3
778 84, 85	ELEKTRISKE SIGNALAPPARATER, AKUSTISKE ELLER VISUELLE, DELER	TONN	13601	46,2	124818	434,4
778 86	KULLELEKTRODER, KULLBØRSTER O.A. VARER AV KULL TIL ELEKTRISK BRUK	TONN	3995	210,2	65241	3263,2
781 20	MOTORKJØRETØYER FOR TRANSPORT AV PERSONER	STK.	1015	146,4	15388	1802,2
782 11, 19	MOTORKJØRETØYER FOR TRANSPORT AV GODS	STK.	21	20,3	474	228,0
782 21-29	KRANBILER, MOBILE BORETÅRN, BRANNBILER, BETONGBLANDEBILER, ANDRE SPESIALBILER	STK.	43	32,0	774	411,9
783 11, 19	MOTORKJØRETØYER FOR KOLLEKTIV TRANSPORT	STK.	2455	134,4	25986	1320,6
784 31-39	DELER OG TILBEHØR TIL MOTORKJØRETØYER UNDER POS. 722, 781, 782 OG 783	TONN	189	2,6	8556	87,0
785 11-19	MOTORSYKLER (HERU. MOPEDER) OG SYKLER MED HJELPEMOTOR, MED ELLER UTEN SIDEVOGN	STK.	4223	3,3	118300	107,5
785 20	SYKLER UTEN MOTOR (UNNT. LEKETØYSKJØRETØYER FOR BARN)	STK.	84	5,0	3269	186,2
786 10	TILHENGERE OG SEMITRAILERE AV CARAVANTYPEN	STK.	399	7,6	5862	128,6
786 21-29	TILHENGERE FOR TRANSPORT AV VARER	STK.	3	170,8	14	403,2
792 30	FLY MED TOMVEKT OVER 2000 KG, MEN HØYST 15000 KG	STK.	70	49,4	556	481,5
792 40	FLY MED TOMVEKT OVER 15000 KG	STK.	74	4,3	3319653	218,4
792 91-97	DELER I.E.N. TIL LUFTFARTØYER	TONN	253268	708,0	2468498	5801,4
793 11-19	LYSTBÅTER OG SPORTSBÅTER	STK.	952	142,6	31221	653,3
793 22	TANKSKIP, ALLE SLAGS	BR. TONN	402720	897,0	1269712	3165,2
793 24, 26	FISKEFARTØYER, FABRIKKSkip, KJØLESKIP	BR. TONN	1782	79,5
793 27	ANDRE SKIP FOR TRANSPORT AV GODS	BR. TONN
793 28	PASSASJERSKIP OG FERGER	STK.	2827	33,6	24592	261,5
793 55	BORE- OG PRODUKSJONSPLATTFORMER	STK.	388	11,1	3673	109,5
811 00	PREFABRIKERT BYGNINGER	TONN	861	64,0	6661	492,5
812 21, 29	OPPVASKUMMER, VASKER, BÅDEKAR, BIDET- OG KLØSETTSKÅLERER, URINALER O.L. SANITÆRUTSTYR	TONN	1613	77,3	22311	870,9
821 11-17	LAMPER OG LYSUTSTYR (HERU. SØKELYS OG LYSKASTERE) I.E.N.	TONN	190	13,9	2731	146,3
821 11-19	SITTEMØBLER, OGSÅ DE SOM KAN OMGJØRES TIL SENGER, OG DELER	TONN	1010	32,2	11905	331,7
821 21-29	SENGBUNNER, SENGEUTSTYR O.L. (F.EKS. MADRASSER, TEPPER, DYNER OG PÅTER)	TONN	5748	141,4	57277	1375,5
821 31, 39	MØBLER I.E.N. AV METALL	TONN	166896	7,6	2213734	91,9
821 51-59	MØBLER I.E.N., AV TRE	TONN	193342	13,1	1714727	111,7
831 11-19	HÅNDVESKER	STK.	34555	16,0	286701	153,6
831 21-29	GARDEROBEKOFFERTER, HÅNDKOFFERTER, TOALETTVESKER, DOKUMENTMAPPER, RANSLER O.L. BEHOLDERE	STK.	44545	10,6	887078	163,3
841 21-22	DRESSER, EMBLEMER FOR HERRER OG GUTTER	STK.	277359	25,7	5400632	423,9
841 30	JAKKER FOR HERRER ELLER GUTTER	STK.	236384	10,5	3194520	162,4
841 40	BUKSER, KNEBUKSER OG SHORTS FOR HERRER ELLER GUTTER	STK.	76041	20,5	1560592	368,1
841 51, 59	SKJORTER FOR HERRER ELLER GUTTER	STK.
842 11, 19	KÅPER, KAPPER, ANORAKKER MV. FOR DAMER ELLER PIKER	STK.

TABELL 8. (FORTS.). INNFØRSEL. VIKTIGERE VAREPOSTER ETTER SITC IMPORTS BY PRINCIPAL ITEMS OF THE SITC

VAREPOST- NR. ITEM NO.	VARESLAG COMMODITY	MENGDE- ENHET UNIT	1988		1988	
			NOVEMBER MENGDE QUANTITY	1988 VERDI VALUE	JAN.-NOVEMBER MENGDE QUANTITY	1988 VERDI VALUE
			MILL. KR		MILL. KR	
842 21, 22	DRAKTER OG ENSEMBLER FOR DAMER ELLER PIKER	STK.	35902	10,8	470980	111,0
842 30	JAKKER FOR DAMER ELLER PIKER	STK.	83687	17,8	1199015	232,8
842 40	KJOLER FOR DAMER ELLER PIKER	STK.	60267	16,6	694382	156,2
842 50	SKJØRT FOR DAMER ELLER PIKER	STK.	133732	18,6	2010291	252,7
842 60	BUKSER, KNEBUKSER OG SHORTS, FOR DAMER ELLER PIKER	STK.	309581	33,9	3462027	480,7
842 70	BLUSER, SKJORTER OG SKJORTEBLUSER, FOR DAMER ELLER PIKER	STK.	228876	23,4	3486958	287,8
843 10-79	YTTERTØY O.A. VARER AV TRIKOTASJE, FOR HERRER ELLER GUTTER	STK.	108387	9,8	1268406	112,3
843 81-89	UNDERTØY OG NATTØY AV TRIKOTASJE, FOR HERRER ELLER GUTTER	STK.	519673	6,2	5721666	57,1
844 10-70	YTTERTØY O.A. VARER AV TRIKOTASJE, FOR DAMER ELLER PIKER	STK.	413602	37,7	6209230	548,1
844 81-89	UNDERTØY OG NATTØY AV TRIKOTASJE, FOR DAMER ELLER PIKER	STK.	1380818	20,0	10069817	142,8
845 11, 12	BABYKLÆR OG TILBEHØR AV TEKSTILSTOFF ELLER TRIKOTASJE	9,0	..	121,1
845 91-99	ANDRE KLÆR AV TRIKOTASJE	18,5	..	245,8
846 21-29	STRØMPEBUKSER, STRØMPER, SOKKER O.L.	26,1	..	270,3
848 11-19	KLÆR OG TILBEHØR TIL KLÆR AV LÆR ELLER KUNSTLÆR	32,0	..	342,8
848 31	KLÆR OG ANDRE VARER AV PELSSKINN	20,7	..	147,4
851 11-15	FOTTØY MED TAKAPPE AV METALL (UNNT. TIL SPORTSBRUK	PAR	23310	4,8	241518	42,4
851 21-25	FOTTØY TIL SPORTSBRUK	PAR	133432	18,7	3211325	250,8
851 41-49	FOTTØY MED OVERDEL AV LÆR ELLER KUNSTLÆR	PAR	441757	53,9	7851688	870,3
851 51-59	FOTTØY MED OVERDEL AV TEKSTILMATERIALE	PAR	51331	2,9	2076513	82,4
872 21-29	INSTRUMENTER OG APPARATER TIL MEDISINSK, KIRURGISK ELLER VETERINÆR BRUK	TONN	86	29,9	1055	322,2
873 11-29	FORBRUKS- OG PRODUKSJONSMÅLERE, HERU. OMDREININGSTELLERE MV.	7,6	..	100,0
874 11-14	KOMPASSER; ANDRE NAVIGASJONSINSTRUMENTER; GEODETISKE, HYDROGRAFISKE, METEOROLOGISKE INSTRUMENTER	30,7	..	250,2
874 31-39	INSTRUMENTER OG APP. FOR MÅLING ELLER KONTROLL AV GJENNOMSTRØMMING, NIVÅ, TRYKK ETC FOR VÅSKER ELLER GASSER	26,7	..	230,6
874 41-49	INSTRUMENTER ELLER APPARATER FOR FYSISKE ELLER KJEMISKE ALALYSER	18,3	..	161,4
881 11	FOTOGRAFIAPPARATER, UNNT. KINEMATOGRAFISKE	STK.	37661	12,9	216491	114,2
882 10	KJEMISKE PREPARATER TIL FOTOGRAFISK BRUK	TONN	259	10,1	2484	99,7
882 20	FOTOGRAFISKE PLATER OG PLANFILM, UEKSPONERT, AV ANDRE MATERIALER ENN PAPIR, PAPP ELLER TEKSTILSTOFF	TONN	128	13,2	1470	141,1
882 30	FOTOGRAFISK FILM, SENSITIV FOR LYS ELLER ANNEN BESTRÅLING, UEKSPONERT, I RULLER	TONN	65	10,3	717	155,0
882 40	FOTOGRAFISK PAPIR, PAPP OG TEKSTILSTOFF, SENSITIVT FOR LYS ELLER ANNEN BESTRÅLING, UEKSPONERT	TONN	138	13,7	1421	116,5
885 31-49	LØS- OG ARMBÅNDSUR	STK.	146773	17,7	1194162	124,4
892 15-19	BØKER, HEFTER, BROSJYRER O.L. TRYKKSÅKER	TONN	886	37,3	11103	424,8
892 21, 29	AVISER, JURNALER, TIDSSKRIFTER	TONN	400	10,5	7741	152,7
892 81-89	TRYKKSÅKER, I.E.N.	TONN	2137	84,7	24156	821,6
893 11-19	EMBALLASJEVARER AV PLAST; PROPPER, LOKK, KAPSLER	TONN	2650	63,9	25395	615,0
893 21	BADEKAR, VASKER O.A. SANITÆRARTIKLER AV PLAST	TONN	139	8,8	1419	83,6
893 31	GOLVBELEGG AV PLAST, OGSÅ SELVKLEBENDE, VEGG- ELLER TAKKLEDNING	TONN	1483	27,4	15203	275,4
893 32	BORDSERVISER, KJØKKENUTSTYR OG TOALETTARTIKLER AV PLAST	TONN	438	17,8	5316	191,2
893 94-99	ANDRE VARER AV PLAST	TONN	1056	52,8	13180	588,8
894 24-29	LEKETØY, UNNT. DUKKER, DUKKEVOGNER O.L.	TONN	513	31,6	4738	283,6
894 71-79	APPARATER OG UTSTYR FOR GYMNASTIKK, SPORT OG FISKE	TONN	..	41,1	..	298,4
897 21-29	SMYKKEVARER AV UDELT METALL	TONN	15	8,1	161	76,5
897 31	SMYKKEVARER OG DELER AV EDELT METALL	KG.	1462	31,3	10584	202,0
898 41-59	PREPARERT, UINNSPILT MATERIELL FOR APPTAK AV LYD	14,2	..	170,1
898 61-79	PLATER, BÅND O.A. INNSPILT MATERIELL	72,4	..	582,7

TABELL 9. UTFØRSEL. VIKTIGERE VAREPOSTER ETTER SITC EXPORTS BY PRINCIPAL ITEMS OF THE SITC

VAREPOST- NR. ITEM NO.	VARESLAG COMMODITY	MENGDE- ENHET UNIT	NOVEMBER	1988	JAN.-NOVEMBER	1988
			MENGDE QUANTITY	VERDI VALUE	MENGDE QUANTITY	VERDI VALUE
			MILL. KR		MILL. KR	
023 00	SMØR OG ANNET FETT OG OLJER FRAMSTILT AV MELK	TONN	553	3,7	7318	43,3
024 91, 99	OST OG OSTEMASSE, UNNT. REVET OST, OSTEMASSE, SMELTET OST, MUGGOST	TONN	1995	40,0	17728	310,3
034 11-18	FISK, FERSK ELLER KJØLT, UNNT. FILETER	TONN	22027	389,7	193978	2770,0
034 21-28	FISK, FRYST, UNNT. FILETER	TONN	12505	188,2	111392	1037,0
034 40	FISKEFILETER, FRYSTE	TONN	9548	142,1	88500	1518,9
034 51, 55	FISKEFILETER OG ANNET FISKEKJØTT, FERSKT ELLER KJØLT	TONN	828	7,5	8040	76,0
035 11, 13	TØRRFISK OG KLIPPFISK	TONN	6359	203,1	43344	1286,6
035 21-29	FISK, SALTET ELLER I SALTLAKE	TONN	2013	28,0	26952	471,1
035 30	FISK, RØYKT	TONN	260	17,7	2213	104,3
036 11-19	KREPSDYR, FROSNE	TONN	807	54,5	5535	285,5
036 20	KREPSDYR, ANDRE	TONN	83	4,6	1390	63,5
036 31-39	BLØTDYR, FRISKE, KJØLTE, FRYSTE, TØRKEDE, SALTEDE ELLER I LAKE	TONN	918	19,3	4940	134,3
037 11-17	FISK, TILBEREDT ELLER KONSERVERT, HERU. KAVIAR OG KAVIARETTERLIKNINGER	TONN	3412	78,2	25140	586,5
037 21-22	KREPSDYR OG BLØTDYR, TILBEREDT ELLER KONSERVERT	TONN	1042	54,6	8805	521,7
048 10-90	BRØD, KAKER, KJEKS OG ANNET BAKVERK	TONN	899	12,6	7969	114,1
073 10-90	SJOKOLADE O.A. NÆRINGSMIDLER SOM INNEHOLDER KAKAO, I.E.N.	TONN	331	11,4	2334	74,7
081 31	OLJEKAKER O.A. RESTSTOFFER AV SOYABØNNER	TONN	16168	33,3	119602	219,7
081 42	MEL OG PELLETER AV FISK OG SJØDYR, TIL DYREFOR	TONN	2662	12,8	67377	252,6
081 95, 99	TILBEREDTE PRODUKTER TIL DYREFOR	TONN	1132	10,1	18017	146,6
091 01	MARGARIN	TONN	511	3,6	5423	36,5
122 32	RØYKETOBAKK, OGSÅ MED INNHOLD AV ERSTATNINGER	TONN	63	5,9	616	56,5
211 11-13, 20	HUDER AV STORFE OG HEST, RÅ	TONN	639	12,9	5626	117,6
212 10	MINKSKINN, RÅ	1000 STK.	75	16,5	938	222,6
212 25	HELE SKINN AV REV, RÅ	1000 STK.	21	19,9	862	419,9
247 40	TØMMER AV BÅRTRÆR, GROVT TILHOVD, HERU SKURTØMMER	FAST MÅL	48508	18,0	594479	206,7
248 20	TRELAST AV BÅRTRÆR, SAGET ELLER KUTTET I LENGDERETNINGEN, OGSÅ HØVLET, OVER 6 MM TYKK	FAST MÅL	40923	50,2	338142	344,8
248 30	TRELAST AV BÅRTRÆR, HERU. USAMMENSATT PÅRÆTTSTAV, FORTLØPENDE PROFILERT ELLER FORSYNT MED FAS	FAST MÅL		3,4		24,3
251 20	MEKANISK TREMASSE	TØRRVEKT	18558	44,7	163468	387,4
251 30	KJEMISK TREMASSE (DISSOLVINGMASSE)	TØRRVEKT	15535	82,9	161569	808,2
251 41, 42	KJEMISK SODA- ELLER SULFATTREMASSE, UBLEIKET	TØRRVEKT	-	-	29	0,1
251 51, 52	KJEMISK SODA- ELLER SULFATTREMASSE, HALVBLEIKET ELLER BLEIKET	TØRRVEKT	15598	76,4	163204	704,9
251 61, 62	KJEMISK SULFITREMASSE, UBLEIKET OG BLEIKET	TØRRVEKT	3190	14,6	39554	165,4
251 91	HALVKJEMISK TREMASSE	TØRRVEKT	2925	9,3	29965	87,5
273 13	GRANITT PORFYR, SANDSTEIN O.A. MONUMENT- ELLER BYGNINGSSTEIN	TONN	15589	30,0	153390	209,7
273 40	SMÅSTEIN, GRUS OG KNUST STEIN	TONN	468134	23,3	4152352	215,2
278 53	FELTSPAT; LEUCITT; NEFELIN OG -SYENITT	TONN	27726	12,2	296875	126,8
281 50, 60	JERNMALM, OGSÅ KONSENTRERT, UNNT. RØSTET SVOVELKIS	TONN	243019	43,7	1665831	266,9
287 83	TITANMALM, OGSÅ KONSENTRERT	TONN	81986	30,2	655691	242,4
288 10	METALLHOLDIG ASKE OG RESTSTOFFER	TONN	333	1,6	7467	48,2
288 21	AVFALL OG SKRAP AV KOPPER	TONN	987	9,0	10102	71,8
288 23	AVFALL OG SKRAP AV ALUMINIUM	TONN	5423	33,4	45996	284,8
288 24	AVFALL OG SKRAP AV BLY	TONN	1076	7,7	8191	14,6
291 96	ANIMALSK AVFALL, HERU. FISKEAVFALL, UTJENLIG TIL MENNESKEFØDE	TONN	3017	4,2	53895	56,3
325 00	KOKS OG HALVKOKS AV STEINKULL, BRUNKULL ELLER TORV, RETORTKULL	TONN	12001	2,9	90235	51,4
333 00	RÅ MINERALOLJE	TONN	461419	272,5	43210133	30335,2
334 11-19	BENSIN OG ANDRE LETTE OLJER	KUB. M.	78248	50,1	1170480	778,4
334 21, 29	JETPARAFIN, FYRINGSPARAFIN MV.	KUB. M.	6	0,0	185062	146,0
334 30, 40	GASSOLJER OG FYRINGSOLJER I.E.N.	KUB. M.	204545	125,8	2964995	1813,7
335 22	BENSOL	TONN	1969	2,5	49673	54,5
335 42	PETROLKOKS	TONN	2673	2,2	91014	85,5
342 10, 50	FLYTENDE PROPAN OG BUTAN	TONN	77838	53,1	812127	614,8
343 10, 20	NATURGASS	TONN		1330,4		14282,4
351 00	ELEKTRISK STRØM(1)	MWH	1096250	70,4	5452457	418,9
411 11	FISKELEVEROLJE OG DENS FRAKSJONER	TONN	216	3,8	3783	45,7
411 12	FETT OG OLJER (UNNTATT LEVEROLJE) OG DERES FRAKSJONER, AV FISK	TONN	3736	10,2	45551	108,6
431 21	DYREFETT OG -OLJER OG DERES FRAKSJONER	TONN	1619	6,6	39715	156,4
431 31	FETTSYRER, RAFFINASJONSFETTSYRER	TONN	1696	7,4	17326	56,9
511 31	VINYLKORID	TONN	.	.	.	1215,7
514 81-89	AMMONIUMSALTER OG -HYDROKSYDER; FORBINDELSER MED KARBOKSYMIDFUNKSJON; FORB. MED NITRILFUNKSJON OG MED ANNEN MED NITROGENFUNKSJON	TONN	901	9,3	13504	129,6
516 22	ALDEHYDER, SYKLISKE POLYMERER AV ALDEHYDER OG PARAFORMALDEHYD	TONN	.	10,8	.	71,9
522 23	SILISUM	TONN	6005	51,9	68610	603,0
522 31-39	UORGANISKE SYRER OG FORB. AV IKKE-METALLER	TONN	34839	11,8	402191	116,1
522 63	NATRIUMKOSYD (KAUSTISK SODA) OPPLØST I VANN	TONN	.	0,9	.	107,7
524 93	KALSIIUMKARBID	TONN	3988	.	53556	.
524 94	ANDRE KARBIDER	TONN	7830	47,6	66760	429,3
533 11	PIGMENTER OG PREPARATER PÅ BASIS AV TITANDIOKSYD	TONN	.	21,5	.	254,1
533 41-43	MALINGER OG LAKKER	TONN	1126	18,2	13190	232,7
541 91-99	FARMASØYTISKE VARER I.E.N. (UNNT. MEDIKAMENTER)	TONN	14	14,0	203	214,7
542 91	LEGEMIDLER UNNTATT ANTIBIOTIKA OG HORMONER, IKKE I DETALJPK.	TONN	423	6,7	5537	91,8
554 21-23	ORGANISKE OVERFLATEKTIVE STOFFER, UNNTATT SÅPE	TONN	4554	27,5	34353	203,8

(1) MÅNED GJELDER OKTOBER, HITIL I ÅR GJELDER JAN.-OKTOBER.

TABELL 9. (FORTS.). UTFØRSEL. VIKTIGERE VAREPOSTER ETTER SITC EXPORTS BY PRINCIPAL ITEMS OF THE SITC

VAREPOST- NR. ITEM NO.	VARESLAG COMMODITY	MENGDE- ENHET UNIT	NOVEMBER	1988	JAN.-NOVEMBER	1988
			MENGDE QUANTITY	VERDI VALUE	MENGDE QUANTITY	VERDI VALUE
			MILL. KR		MILL. KR	
562 11	AMMONIUMNITRAT	TONN	:	8,0	:	76,4
562 14	DOBBELTSALTER OG BLANDINGER AV KALSIUMNITRAT OG AMMONIUM- NITRAT	TONN	:	40,5	:	399,4
562 91	GJØDSEL MED INNHOLD AV NITROGEN, FOSFOR OG KALIAM	TONN	:	118,0	:	1059,1
562 95	GJØDSEL MED INNH. AV NITROGEN OG FOSFOR	TONN	:	11,2	:	123,1
571 11, 12	POLYETYLEN, UBEARBEIDD	TONN	15342	110,7	173941	1164,5
572 11, 19	POLYSTYREN, UBEARBEIDD	TONN	807	9,5	5965	60,8
573 11, 13	POLYVINYLKLORID, UBEARBEIDD	TONN	5535	37,4	47436	300,1
574 31-39	POLYKARBONATER, ALKYDHARPIKSER O.A. POLYESTERE	TONN	1961	39,4	25228	360,7
575 11-19	POLYMERER AV PROPYLEN ELLER AV ANDRE OLEFINER	TONN	5219	32,1	60237	389,4
575 41-43	AMINOHARPIKSER, UBEARBEIDD	TONN	2123	18,1	21507	164,1
575 44	FENOLHARPIKSER	TONN	559	6,2	6310	64,8
582 24	PLATER, DUK, FILM, FOLIER OG BÅND AV PLAST (UNNT. SKUMPLAST) IKKE FORBUNDET MED ANDRE MATERIALER	TONN	2075	27,6	17922	236,9
593 11, 12	KRUTT OG TILBEREDET SPRENGSTOFFER	TONN	:	21,9	:	195,0
598 12	AVLUT FRA FABRIKASJON AV TREMASSE, OGSÅ KONSENTRERT	TONN	12552	12,5	145498	146,2
598 61	KUNSTIG GRAFIT MV.	TONN	4390	11,7	44477	116,3
611 41, 42	LÆR AV STORFE OG AV DYR AV HESTESLEKTEN	TONN	51	8,3	1776	102,7
625 10	NYE DEKK (PNAUMATISKE) TIL PERSONBILER	STK.	122737	26,0	1200628	245,8
634 22	SPONPLATER O.L. AV TRE	FAST MÅL KUB. M.	15854	12,3	83359	96,5
634 51-59	FIBERPLATER AV TRE O.L. MATERIALER, OGSÅ AGGLOMERERTE MED HARPIKSER O.A. ORGANISKE BINDEMIDLER	TONN	1918	5,9	19354	59,0
635 31-39	BYGNINGSSENNEKKEARBEIDER, UNNTATT FERDIGHUS	TONN	51590	188,0	652377	2330,8
641 10	AVISPAPIR	TONN	21699	101,5	239543	1081,0
641 21-29	TRYKK- OG SKRIVEPAPIR OG -PAPP, UTEN OVERDRAG	TONN	1004	6,1	14165	83,6
641 32-34	TRYKK- OG SKRIVEPAPIR OG -PAPP, MED OVERDRAG	TONN	11183	53,0	117438	534,6
641 41-48	KRAFTPAPIR OG KRAFTPAPP, UBESTRØKET, I RULLER ELLER ARK	TONN	5051	13,6	57991	149,8
641 51	HALVKJEMISK PAPIR FOR FRÆMSTILLING AV BØLGEPAPIR (FLUTING)	TONN	1271	8,1	10752	72,9
641 52	SULFITPAPIR, UBESTRØKET TIL INNPAKNING, I RULLER ELLER ARK	TONN	3585	35,6	30786	281,9
641 53	PERGAMENT- OG GREASEPROOFPAPIR	TONN	3812	13,3	38335	140,3
641 54-59	ANNET PAPIR OG PAPP, UBESTRØKET	TONN	1160	12,6	12083	127,7
642 11-16	EMBALLASJE AV PAPIR, PAPP, CELLULOSEVATT MV.	TONN	526	5,4	7216	72,3
651 95	LUNTER, FORGARN, GARN OG OPPSKARNE BUNTER AV GLASSFIBRER	TONN	111	7,7	1045	69,4
657 32	TEKSTILSTOFF, IMPREGNERT, OVERTRUKKET, BELAGT ELLER LAMINERT MED PLAST	TONN	82	7,3	1122	96,9
657 71-73	VATT OG VARER DERAV, VEKER OG TEKSTILVARER TIL TEKNISK BRUK	TONN	6570	10,8	82692	119,9
663 31	VARER AV GIPS	TONN	990	8,9	8029	71,3
663 36-39	VARER AV STEIN ELLER ANDRE MINERALSKE MINERALER, I.E.N.	TONN	892	10,3	6988	77,4
664 92	ISOLASJONSGLOSS SOM BESTÅR AV FLERE LAG	TONN	141	2,9	1274	29,9
664 95	GLASSFIBRER, HERUNDER GLASSULL, OG VARER DERAV	TONN	24538	108,2	191617	723,8
671 41, 49	FERROMANGAN	TONN	29733	191,3	339027	1809,2
671 51	FERROSILICIUM	TONN	15533	68,9	194488	738,2
671 52-59	ANDRE FERROLEGERINGER	TONN	1134	2,5	62756	98,0
672 61-70	HALVFABRIKATER AV JERN ELLER ULEGERT STÅL	TONN	8955	50,3	71811	375,6
674 21, 22	PLATER MED OVERDRAG AV TINN	TONN	1370	6,4	37295	116,1
676 81-83	U, I, H, L, T OG ANDRE PROFILER AV JERN ELLER STÅL VARMVALSEDE, VARMTRUKNE, STRENGPRESSED, IKKE VIDRE BEARB.	TONN	28866	73,0	187722	482,7
679 12-17	RØR OG HULE PROFILER, SØMLØSE, AV JERN ELLER STÅL (UNNTATT STØPPJERN)	TONN	1370	6,4	37295	116,1
679 31-49	ANDRE JERN- OG STÅLRØR	TONN	3910	17,1	42526	176,0
679 51-59	RØRDELER (FITTINGS)	TONN	100	4,9	1001	45,6
681 23-25	PLATINA, UBEARB., HALVFABRIKATA ELLER PULVERFORM	TONN	144	11,1	1476	86,4
682 12	RAFFINERT KOPPER, UBEARBEIDD	TONN	2527	53,3	25714	420,8
682 31-72	KOPPER, BEARBEIDD	TONN	249	7,4	2790	80,6
683 11, 12	NIKKEL OG NIKKELLEGERINGER, UBEARBEIDD	TONN	5132	391,1	46165	3148,4
684 11, 12	ALUMINIUM OG ALUMINIUMLEGERINGER, UBEARBEIDD	TONN	64436	982,6	690843	9430,0
684 21, 22	STENGER, PROFILER OG TRÅD AV ALUMINIUM	TONN	4211	93,7	36531	717,1
684 23	PLATER OG BÅND AV ALUMINIUM, TYKKELSE OVER 0,2 MM	TONN	5416	111,9	60836	1101,4
686 11-12	SINK OG SINKLEGERINGER, UBEARBEIDD	TONN	7597	72,1	90781	668,4
689 15	MAGNESIUM, UBEARBEIDD	TONN	:	98,6	:	820,2
691 11-19	FERDIGE KONSTRUKSJONER OG DELER AV JERN ELLER STÅL, UNNTATT PREFABRIKERT BYGNING	TONN	995	19,0	10668	183,9
691 21, 29	FERDIGE KONSTRUKSJONER OG DELER AV ALUMINIUM, UNNTATT PREFABRIKERT BYGNING	TONN	47	2,6	833	45,3
692 12, 42	TANKER, FAT, TROMLER, SPANN O.L. BEHOLDERE AV ALUMINIUM	TONN	546	16,9	6456	172,9
693 13	TAU, LINER, KABLER, FLETTEDE BÅND O.L. AV ALUMINIUM	TONN	370	8,1	3630	68,0
695 63, 64	UTSKIFTBART VERKTØY FOR HÅNDVERKTØY, HÅNDVERKTØY OG VERKTØYMASKINER (FOR BERG- ELLER JORDBORING)	TONN	59	5,5	544	65,0
697 32	OVNER, KAMINER O.L. VARMEAPP. IKKE-ELEKTR., AV JERN ELLER STÅL	TONN	385	7,8	3048	62,8
699 11	HENGELÅSER OG LÅSER, HENGSLER O.A. UTSTYR, BESLAG AV UDELT METALL TIL MØBLER, DØRER ETC.; AUTOMATISKE DØRLUKKERE	TONN	321	21,2	3567	221,8
699 21, 22	KJEDER (UNNTATT TRANSMISJONSKJEDER), KJETTINGER OG DELER AV JERN ELLER STÅL	TONN	826	8,9	4401	64,6
699 67, 69	VARER AV JERN ELLER STÅL I.E.N.	TONN	500	15,7	6872	150,0
699 79	VARER AV ALUMINIUM I.E.N.	TONN	204	11,1	2582	127,8
713 32, 33	FARTØYSMOTORER (UNNT. UTENBORDSMOTORER)	STK.	77	4,8	600	108,9
713 91, 92	DELER TIL FORBRENNINGSMOTORER, (UNNTATT TIL FLYMOTORER)	TONN	312	38,9	2384	277,7
716 31, 32	VEKSELSTRØMSMOTORER OG -GENERATORER	STK.	293	5,9	3608	46,6
721 11-19	MASKINER OG DELER FOR JORDBEARBEIDING	22,6	..	381,7
721 21-29	MASKINER OG DELER FOR INNHØSTING, TRESKING OG SORTERING	16,4	..	178,4
723 11-99	ANLEGGSMASKINER -UTSTYR OG DELER	115,3	..	584,1
727 22	MASKINER TIL I NÆRINGSMIDDELINDUSTRIEN I.E.N.	STK.	35	6,5	656	115,3

TABELL 9. (FORTS.). UTFØRSEL. VIKTIGERE VAREPOSTER ETTER SITC EXPORTS BY PRINCIPAL ITEMS OF THE SITC

VAREPOST- NR. ITEM NO.	VARESLAG COMMODITY	MENGDEN- ENHET UNIT	NOVEMBER	1988	JAN.-NOVEMBER	1988
			MENGDEN QUANTITY	VERDI VALUE	MENGDEN QUANTITY	VERDI VALUE
			MILL. KR		MILL. KR	
728 11-19	MASKINVERKTØY FOR SPESIELLE INDUSTRIER, OG DELER	7,0	..	55,2
728 31-39	MASKINER OG APPARATER FOR SORTERING, KNUSING, BLANDING OG ELTING MV. OG DELER	3,0	..	46,1
741 43-49	MASKINER, APPARATER, UTSTYR OG DELER FOR KJØLING OG FRYSING; VARMEPUMPER (IKKE TIL HUSHOLDNINGSBRUK)	18,2	..	167,0
742 60	SENTRIFUGALPUMPER I.E.N.	STK.	152	21,3	1755	236,3
742 91, 95	DELER TIL PUMPER OG VÆSKEELEVATORER	TONN	32	11,6	394	122,7
743 61-69	APPARATER FOR FILTERING OG RENSING AV VÆSKER OG GASSER	13,4	..	116,0
744 11-19	GAFFELTRUCKER O.A. LØFTE- OG STABLETRUCKER, TRAKTORER TIL BRUK PÅ JERNBANEERRONGER O.L.	10,2	..	124,0
744 21-25	TALJER OG HEISVERK (UNNT. ELEVATORER MED HEISSPANN), VINSJER OG ANKERSPILL	STK.	216	13,0	3577	235,0
744 31-39	KRANER, HERU. KABELKRANER, MOBILE LØFTEKRANER, PORTALTRUCKER OG KRANTRUCKER	STK	55	13,3	495	133,7
744 91-94	DELER TIL MASKINER FOR LØFTING, LASTING ETC.	TONN	245	20,6	1864	125,3
745 61-68	MEKANISKE APPARATER FOR SPREDNING AV VÆSKER OG PULVRE; BRANNSLUKNINGSAPPARATER, SPRØYTEPISTOLER	8,2	..	93,1
747 10-90	KRANER, VENTILER O.L.	TONN	138	12,2	1133	119,5
752 10-90	AUTOMATISKE DATABEHANDLINGSMASKINER OG UTSTYR	STK.	21649	172,9	156655	1484,1
764 11-19	ELEKTRISK UTSTYR FOR LINJETELEFONI OG -TELEGRAFI	STK.	31	32,4	192	364,0
764 21-26	MIKROFONER, HØREFREKVENSFORSTERKERE, HØYTALERE, HØRETELEFONER O.L.	STK.	52811	12,4	453360	82,3
764 31, 32	SENDERE FOR RADIOTELEFONI ELLER -TELEGRAFI, KRINGKASTING ELLER FJERNSYN	STK.	770	13,1	25961	237,9
764 83	RADARAPPARATER, RADIONAVIGASJONSAPPARATER OG RADIO- FJERNSTYRINGSAPPARATER	STK.	85	5,0	800	36,4
764 91	DELER TIL ELEKTRISK UTSTYR FOR LINJETELEFONI OG -TELEGRAFI ..	TONN	39	36,5	272	295,9
764 93	DELER TIL SENDERE OG MOTTAKERE FOR RADIO, FJERNSYN, RADIOTELEGRAFI OG -TELEFONI	TONN	19	17,0	307	168,0
771 11,19	ELEKTRISKE TRANSFORMATORER	STK.	1257	4,3	43279	130,6
771 21	STATISKE OMFORMERE	STK.	28148	15,2	305357	131,1
772 41-82	ELEKTRISKE APPARATER TIL Å SLUTTE, BRYTE, SIKRE ELLER FORBINDE EL. STRØMKRETSER, OG DELER TIL SLIKE APPARATER ...	TONN	373	44,0	2816	362,2
773 11-18	ISOLERT ELEKTRISK TRÅD OG KABEL (HERU. OPTISK KABEL), OGSÅ MED FORBINDELSESDELER	TONN	483	27,5	4129	211,5
774 11-13	ELEKTRODIAGNOSTIKKAPPARATER	TONN	13	19,5	108	151,1
775 82	ELEKTRISKE JORD- OG ROMOPPVARMINGAPPARATER	STK.	111547	32,7	785227	208,4
775 86-89	ELEKTROTERMISKE HUSHOLDNINGSAPPARATER	STK.	211291	15,9	1378847	128,6
778 12	ELEKTRISKE AKKUMULATORER	14,4	..	103,4
782 11, 19	MOTORKJØRETØYER FOR TRANSPORT AV GODS	STK.	196	82,3	2045	612,4
784 31-39	DELER OG TILBEHØR TIL MOTORKJØRETØYER UNDER POS. 722, 781, 782 OG 783	TONN	2482	108,6	23904	1038,9
793 11-19	LYSTBÅTER OG SPORTSBÅTER	STK.	212	27,1	5604	427,8
793 22	TANKFARTØYER, ALLE SLAG	BR. TONN	-	-	398480	534,8
793 24	FISKEFARTØYER; FARTØYER FOR BEARBEIDING ELLER KONSERVERING AV FISK	BR. TONN	1250	13,5	38640	2046,3
793 26, 27	KJØLESKIP O.A. FARTØYER FOR TRANSPORT AV LAST OG PERSONER ..	BR. TONN	59858	97,5	163999	796,9
793 28	PASSASJERSKIP O.L. SKIP FOR TRANSPORT AV PERSONER; FERGER, ALLE SLAG	BR. TONN	766	37,3	108598	1303,1
793 55	BORE- ELLER PRODUKSJONSPLATTFORMER	STK.	1	163,7	3	467,0
821 11-19	SITTEMØBLER, OGSÅ DE SOM KAN OMGJØRES TIL SENGER, OG DELER ..	TONN	519	48,4	4804	431,3
821 21-29	SENGBUNNER; MADRASSER, TEPPER, DYNER, PUTER	TONN	384	11,0	3623	98,5
821 31-39	MØBLER, I.E.N. AV METALL	TONN	382	11,1	3437	75,1
821 51-59	MØBLER, I.E.N. AV TRE	TONN	356	13,3	3289	112,5
874 11-14	KOMPASSER; ANDRE NAVIGASJONSINSTRUMENTER OG -APPARATER SAMT DELER	TONN	13	29,0	179	314,1
874 31-39	INSTRUMENTER OG APPARATER FOR MÅLING ELLER KONTROLL AV GJENNOMSTRØMNING ELLER NIVÅ AV VÆSKER, OG DELER	TONN	42	9,7	465	98,1
874 52	INSTRUMENTER, APPARATER OG MODELLER TIL DEMONSTRASJONSFORMÅL ..	TONN	42	7,8	465	92,2
874 61-79	INSTRUMENTER OG APPARATER FOR MÅLING ELLER KONTROLL AV ELEKTR. MENGDEN OG FOR REGULERING	TONN	191	18,6	3439	143,2
891 11-29	PATRONER, ANNEN AMMUNISJON, RAKETTER OG PROSJEKTILER	TONN	515	56,6	3616	492,8
893 11	EMBALLASJE AV PLAST; PROPPER, LOKK, KAPSLER	TONN	515	8,0	3616	61,4
893 31	GOLVBELEGG AV PLAST, OGSÅ SELVKLEBENDE; VEGG- ELLER TAKKLEDNING	TONN	382	2,5	3782	24,2
899 72	KOSTER, BØRSTER, PENSLE MV., OGSÅ SOM DELER TIL MASKINER ..	TONN	112	13,6	1123	133,9

TABELL 10. INNFØRSEL. VIKTIGERE VARER ETTER TOLLTARIFFENS NOMENKLATUR

IMPORTS OF PRINCIPAL COMMODITIES CLASSIFIED ACCORDING TO THE CUSTOMS TARIFF NOMENKLATURE

TEKSTEN TIL DE VARENUMMER SOM ER GITT I TABELLEN, FINNES I STATISTISK VAREFORTEGNELSE FOR UTENRIKS-HANDELEN 1988. UTGITT I SERIEN NORGES OFFISIELLE STATISTIKK OG KAN FÅS VED HENVENDELSE TIL BYRÅET. VAREFORTEGNELSEN ER OGSÅ INNARBEIDD I TOLLTARIFFEN, UTGITT AV TOLL- OG AVGIFTS-DIREKTORATET. DEN ER TIL SALGS I BOKHANDELEN.

THE DESCRIPTIONS OF THE COMMODITY NUMBERS IN THE TABLE ARE GIVEN IN THE COMMODITY LIST FOR EXTERNAL TRADE STATISTICS, PUBLISHED BY THE CENTRAL BUREAU OF STATISTICS. A COPY MAY BE OBTAINED FROM THE BUREAU.

MENGDENHET	QUANTITY UNIT
.. = OPPGAVE MANGLER	NOT AVAILABLE
Š = STYKKER	NUMBER, PIECES, HEADS
P = PAR	PAIRS
G = 1000 GRAM	1000 GRAMMES
TL = 1000 LITER	1000 LITRES
U = KUBIKKMETER	CUBIC METRES
TU = 1000 KUBIKKMETER	1000 CUBIC METRES
B = BRUTTO REG. TONN	GROSS TONS
Z = MWH (MEGAWATTIME)	MWH (MEGA WATT HOURS)
V = KVADRATMETER	SQUARE METRES

OMFANG: VARER SOM I DEN AKTULLE MÅNED ELLER I GJENNOMSNITT HITTIL I ÅR HAR EN VERDI PÅ KR. 200 000 ELLER MER.

COVERAGE: COMMODITIES WHICH IN THE ACTUAL MONTH OR AS AN AVERAGE DURING THE YEAR HAVE A VALUE OF NOK 200 000 OR MORE.

VARENR.	NOVEMBER 1988	JANUAR - NOVEMBER 1988	VARENR.	NOVEMBER 1988	JANUAR - NOVEMBER 1988
COMMODITY CODE	MENGDE QUANTITY	VERDI VALUE	COMMODITY CODE	MENGDE QUANTITY	VERDI VALUE
	TONN	1000 KR.		TONN	1000 KR.
0000.0011	5	441	0409.0000	0	45
0000.0055	30	2802	KAP.04		12821
KAP.00		3243			302
0101.1911	S 3	50	0504.0000	107	4101
0101.1919	S 58	2564	0505.1000	12	501
0106.0099	2	356	0511.9102	242	217
KAP.01		3131	0511.9103	655	769
			0511.9109	99	358
			0511.9910	473	2820
0202.3000	119	4258	KAP.05		9013
0203.2200	14	251			978
0203.2900	188	1018	0601.1001	129	3826
0204.4200	25	467	0601.1009	4	166
0207.2100	39	415	0602.1001	3	337
0207.2200	45	917	0602.3001	209	5066
0207.2300	22	571	0602.3009	9	180
0208.9022	4	331	0602.4000	7	381
0208.9091	7	175	0602.9903	43	1186
0208.9092	5	327	0602.9904	3	144
0208.9099	5	293	0602.9905	298	6856
0209.0000	68	237	0602.9906	22	569
0210.1900	10	128	0602.9909	7	444
KAP.02		10098	0603.1001	22	1570
			0603.1009	230	19203
0301.1000	4	928	0603.9000	29	2804
0302.1101	49	1715	0604.9101	48	274
0302.1109	19	655	0604.9109	74	2072
0302.1900	12	190	0604.9900	8	280
0302.5000	67	809	KAP.06		45771
0302.6400	1254	3316			43
0302.6909	1300	780	0701.9000	32	43
0302.7000	0	73	0702.0010	644	4267
0303.1000	4	286	0702.0090	674	3828
0303.3102	21	548	0703.1010	1	1
0303.6000	1344	10193	0703.2000	11	206
0303.7100	-	-	0703.9001	-	-
0303.7400	176	299	0704.1010	538	3838
0303.8000	25	488	0704.1020	0	2
0304.1001	12	255	0704.1030	57	602
0304.1009	23	386	0704.9011	22	57
0304.2009	11	281	0704.9090	95	445
0304.9000	17	426	0705.1110	49	542
0305.4900	12	396	0705.1190	-	-
0305.5907	7	220	0706.1010	2	11
0305.6200	181	6675	0707.0011	991	5592
0305.6903	-	-	0707.0090	42	2073
0306.1200	23	1643	0709.4000	0	2
0306.1301	328	4668	0709.5110	58	1171
0306.1302	205	6244	0709.6010	347	3084
0306.1309	38	3564	0709.6020	1	10
0306.1400	4	237	0709.9090	42	732
0306.1900	17	467	0710.4000	20	147
0306.2200	2	169	0710.8099	115	875
0306.2300	-	-	0712.1000	10	277
0307.2900	1	60	0712.2000	16	245
0307.3900	0	7	0712.3000	4	514
0307.4900	8	180	0712.9090	64	2626
KAP.03		47925	0713.1000	479	1614
			KAP.07		32784
0404.1000	-	-			803
0406.1000	68	2595	0801.1000	137	831
0406.3000	8	392	0801.2000	37	465
0406.4000	103	4641	0801.3000	4	166
0406.9000	129	4482	0802.1100	17	429
0407.0010	90	357	0802.1200	301	6382
					2452
					5627
					2434
					2345
					6342
					54697

TABELL 10 (FORTS.). INNFØRSEL. VIKTIGERE VARER ETTER TOLLTARIFFENS NOMENKLATUR

VARENR.	NOVEMBER 1988 JANUAR - NOVEMBER 1988				VARENR.	NOVEMBER 1988 JANUAR - NOVEMBER 1988			
	MENGDE		VERDI			MENGDE		VERDI	
	TONN	1000 KR.	TONN	1000 KR.		TONN	1000 KR.	TONN	1000 KR.
0802.2100	243	3404	717	10431	1208.1000	-	-	1045	2332
0802.2200	124	2383	1190	28743	1209.2300	0	6	313	4413
0802.3100	407	4771	408	4831	1209.2400	-	-	289	6368
0802.3200	17	347	129	3644	1209.2500	-	-	812	7385
0802.5000	8	298	44	1539	1209.2990	3	69	560	10482
0802.9090	29	424	410	4170	1209.3000	0	206	12	2642
0803.0000	4712	21245	41774	207025	1209.9110	1	842	13	5203
0804.1000	106	2195	222	4544	1209.9190	0	336	42	2475
0804.2090	291	3073	661	7075	1209.9900	0	173	108	2262
0804.3000	77	401	737	4586	1210.2000	22	870	116	5919
0804.4000	25	342	333	4643	1211.2000	1	406	2	653
0804.5000	8	217	189	2757	1211.9000	10	605	108	5674
0805.1000	1684	7650	34543	135653	1212.9100	10	431	163	6870
0805.2000	3156	18979	13014	73031	1214.9010	53	90	1425	3785
0805.3010	129	671	2100	9897	1214.9091	1181	1621	12386	18010
0805.4000	119	722	1120	5304	KAP.12	-	130600	-	660203
0806.1010	3116	19870	13492	82594	1301.2000	111	2725	473	12708
0806.1090	-	-	2772	28225	1302.1100	0	377	5	4653
0806.2000	558	5875	3683	38634	1302.2000	9	636	153	10228
0807.1000	60	368	5612	25421	1302.3200	15	302	330	5968
0808.1010	174	717	9878	34529	1302.3901	9	552	59	3189
0808.1020	12	43	3846	16407	1302.3909	9	270	35	1372
0808.1090	5	3	24890	128884	KAP.13	-	5252	-	44754
0808.2010	5	32	1153	5898	1401.1000	0	40	295	2594
0808.2020	-	-	1786	6252	1404.2000	13	116	378	3376
0808.2030	4	35	7496	28964	1404.9000	29	224	366	1691
0809.2010	-	-	269	6256	KAP.14	-	462	-	8917
0809.3010	-	-	1942	11987	1502.0010	156	591	1840	7091
0809.3030	-	-	945	7343	1502.0090	100	560	659	3456
0809.3090	0	11	678	6133	1504.1091	52	1411	711	14981
0809.4010	-	-	314	3807	1504.1092	171	1131	418	2987
0809.4020	-	-	528	4135	1504.2010	16	599	30	1144
0809.4030	29	279	279	2740	1504.2020	20701	46654	74803	173940
0810.1010	-	-	605	10359	1504.2090	9	911	82	7379
0810.4000	9	102	8889	9451	1506.0090	330	807	2244	4608
0810.9010	61	1150	1066	18353	1507.9000	233	999	927	4623
0810.9090	223	2414	949	13136	1508.1000	206	945	1006	4069
0811.1010	78	548	401	2985	1509.9000	62	851	214	3262
0811.1090	136	1078	2005	16907	1511.1000	150	567	6340	18267
0811.2090	50	563	1570	16001	1511.9090	467	2441	3591	18638
0811.9011	29	477	81	1308	1513.1990	-	-	432	2313
0811.9012	24	1248	86	4437	1515.9020	13	302	58	2206
0811.9020	150	2231	678	15333	1515.9090	31	225	176	1301
0811.9090	44	513	479	5365	1516.2090	145	1244	494	4250
0813.1000	16	296	178	4201	1516.9090	20	552	121	1535
0813.2000	398	4476	1693	19153	1517.9090	19	196	436	4343
0813.3000	3	72	99	2812	1518.0090	28	246	325	1820
0813.4090	28	616	133	5655	1519.1100	108	379	372	1118
0813.5010	65	853	71	1047	1519.1300	58	368	338	2414
0813.5090	18	1522	60	4330	1519.1900	48	549	393	4615
0814.0000	62	367	334	2178	1520.1000	64	547	662	5378
KAP.08	-	121783	-	1183021	1520.9000	44	367	235	1831
0901.1100	3059	59025	35040	646266	KAP.15	-	64522	-	320629
0901.2100	121	3748	1072	29652	1602.2000	1	209	11	1220
0902.1000	4	224	54	3177	1602.4910	5	213	56	2187
0902.2000	8	668	31	2566	1603.0090	6	281	55	4453
0902.3000	48	4123	546	48766	1603.0090	19	631	59	2086
0902.4000	14	621	122	5995	1604.1202	72	1437	492	11188
0904.1100	16	394	166	5302	1604.1204	17	2118	507	6165
0904.1200	20	597	131	5440	1604.1205	167	2118	491	7917
0904.2000	12	257	115	3418	1604.1206	234	3228	491	3628
0906.2000	15	208	40	625	1604.1209	28	493	186	1675
0908.1000	3	139	54	2241	1604.1301	19	282	100	12435
0908.2000	3	203	11	861	1604.1400	71	1336	784	3912
0910.9100	12	313	139	3370	1604.1600	7	299	91	16909
0910.9990	15	610	205	8285	1604.1901	40	1087	654	1929
KAP.09	-	71833	-	773960	1604.1909	20	450	63	17437
1001.1000	9368	12242	17753	21591	1604.2004	41	1143	651	3464
1001.9000	33122	38281	246762	209998	1604.2006	-	-	171	6788
1002.0000	4025	2867	24476	16794	1604.3002	22	838	206	10374
1003.0000	20115	18138	103071	65219	1605.1000	29	1355	128	4722
1004.0000	-	-	1444	7893	1605.2001	14	879	138	7853
1005.9000	81	702	4494	10872	1605.2009	13	892	108	7384
1006.2000	5	28	609	2321	1605.9000	15	541	203	4970
1006.3010	816	3529	7905	31640	KAP.16	-	19884	-	150416
1006.4010	81	264	919	2726	1701.1100	270	607	4020	7382
KAP.10	-	76253	-	372388	1701.9901	1337	4464	9345	30444
1102.2000	237	402	2048	2919	1701.9905	3869	8088	38156	74627
1103.1300	207	333	2306	3166	1701.9909	9102	16290	84994	148787
1103.2100	-	-	1722	2446	1702.1000	71	430	592	3642
1103.2900	15	210	76	1198	1702.2000	5	201	45	729
1104.1100	-	-	22069	9738	1702.3000	187	872	1622	6839
1104.1900	331	425	5824	4247	1702.9090	317	1693	2472	12575
1104.2300	371	568	989	1566	1703.1000	16247	7687	60939	31258
1107.1000	2896	4688	26431	42003	1704.1000	65	1655	981	28227
1107.2000	666	1189	7487	13952	1704.9001	160	3116	1047	21245
1108.1200	377	917	4554	12684	1704.9002	17	348	395	7604
1108.1300	-	-	771	4386	1704.9003	368	7908	4402	94232
KAP.11	-	9594	-	109717	1704.9009	406	9600	3962	75944
1201.0000	51467	113441	278140	504365	KAP.17	-	63274	-	547417
1202.1000	1	18	485	3144	1801.0000	997	16052	2510	40594
1202.2000	456	2368	2396	14071	1803.1000	86	1521	764	11777
1203.0000	1430	4198	9736	24376	1804.0000	236	7717	2383	81672
1205.0000	911	1576	4853	6779	1805.0000	69	679	721	8649
1206.0000	609	2078	1843	7141					
1207.9900	53	570	493	3144					

TABELL 10 (FORTS.). INNFØRSEL. VIKTIGERE VARER ETTER TOLLTARIFFENS NOMENKLATUR

VARENR.	1988 JANUAR - NOVEMBER 1988				VARENR.	1988 JANUAR - NOVEMBER 1988			
	NOVEMBER		NOVEMBER			NOVEMBER		NOVEMBER	
	MENGDE	VERDI	MENGDE	VERDI		MENGDE	VERDI	MENGDE	VERDI
	TONN	1000 KR.	TONN	1000 KR.		TONN	1000 KR.	TONN	1000 KR.
1806.1000	74	1264	1029	15998	2208.2000	476	10922	4927	88526
1806.2090	20	377	258	3981	2208.3000	338	9926	1603	44275
1806.3100	480	14850	4330	126088	2208.4000	13	281	203	3987
1806.3200	141	4913	1507	50160	2208.5000	23	355	258	5194
1806.9010	417	14848	3505	123111	2208.9000	22	1277	332	10909
1806.9090	46	1028	591	11878	KAP.22		49747		485841
KAP.18		63351		474592	2301.2000	6546	35992	11558	62336
1901.2092	45	704	340	4680	2302.1000	914	787	36174	20984
1901.9090	28	444	905	9492	2302.5000	-	-	15047	20917
1902.1100	33	448	194	2706	2303.1000	540	1849	5726	15340
1902.1900	71	736	906	6919	2304.0000	10835	17059	105074	117879
1902.2090	13	275	138	2417	2306.4000	-	-	1986	2218
1902.3000	28	563	226	2521	2308.9000	86	816	617	4938
1904.1000	256	3831	2287	36530	2309.1010	908	5085	11367	63020
1904.9000	170	1772	2272	22798	2309.1090	1013	6896	10667	70767
1905.1000	410	5019	4556	53386	2309.9090	2534	22331	17677	157333
1905.3001	631	10692	3683	64050	KAP.23		90841		541865
1905.3002	34	745	613	13773	2401.1000	86	10917	2387	94892
1905.4000	125	1617	1654	19456	2401.2000	75	3824	1584	71027
1905.9001	173	4180	1934	39704	2401.3000	23	220	250	3236
1905.9002	43	1047	354	9192	2402.1010	5	747	19	5716
1905.9004	24	397	271	5125	2402.1090	5	1873	26	9050
1905.9005	7	274	71	2331	2402.2001	18	2924	416	62611
1905.9007	85	1515	441	8058	2402.2002	93	13642	795	120491
1905.9009	841	10296	8881	110825	2403.1000	14	1273	67	7658
KAP.19		45232		419230	2403.9100	49	2895	189	12361
					2403.9990	18	1395	173	14583
2002.1010	76	307	1637	6075	KAP.24		39839		401902
2002.9010	517	3380	4295	23162	2501.0001	14451	5168	304098	91959
2002.9020	224	1405	1195	5577	2501.0002	6820	1332	81783	21418
2002.9090	31	684	229	3501	2501.0003	5497	1330	43331	12186
2003.1000	162	1525	4376	37990	2501.0009	524	1554	10208	11778
2005.2000	143	2383	1102	13047	2502.0000	20306	6216	20306	6216
2005.5100	109	549	1247	5925	2503.1000	300	357	3149	3219
2005.5900	36	172	513	2277	2505.1000	17766	3847	165877	34916
2005.6000	81	1085	1138	12567	2505.9001	2021	679	18316	6276
2005.8000	366	2489	2547	16510	2505.9009	413	634	5920	6209
2005.9000	103	669	706	5307	2506.1001	19328	3588	394042	64552
2006.0000	24	369	108	2105	2506.1002	16058	3742	157732	35598
2007.9110	10	217	64	884	2506.2100	3425	591	41607	8555
2007.9910	63	1257	1148	20681	2507.0000	7850	5744	81654	60770
2007.9990	22	284	148	1290	2508.1000	269	886	19417	15595
2008.1110	1	9	215	2958	2508.3000	1240	1263	6628	5801
2008.1900	263	3739	1606	24578	2508.4000	154	361	4343	4473
2008.1900	18	561	507	8055	2508.7000	412	208	6422	6344
2008.2000	602	3050	7103	36845	2509.0000	817	637	7149	5647
2008.3000	72	510	627	3547	2510.2000	254356	9498	444356	147877
2008.4000	108	638	2086	11204	2511.1000	11311	3897	144316	47567
2008.5000	48	311	676	4936	2512.0000	197	530	1746	5200
2008.6000	9	221	64	1171	2513.1100	5875	1522	5915	1685
2008.7000	259	991	3993	18303	2513.2900	47	268	490	2767
2008.9200	266	1994	3922	27932	2514.0000	93	222	685	1621
2008.9900	29	374	306	3329	2515.1200	88	497	1285	7168
2009.1120	537	8226	3146	45365	2516.1100	88	101	2390	2706
2009.1130	270	4058	3218	46004	2516.1200	124	269	3163	5005
2009.1190	59	280	1647	7039	2517.1000	2457	676	31491	8505
2009.1920	30	512	370	6415	2517.4100	535	351	4812	3714
2009.1990	118	440	1125	5600	2517.4900	2191	323	15268	2642
2009.2000	20	320	163	3554	2518.1002	359	265	4633	3542
2009.3010	7	264	211	3181	2518.2000	377	642	2783	3298
2009.3090	28	425	277	3818	2519.1000	198	1588	3403	12620
2009.6000	117	1043	1495	11461	2519.9000	962	1322	2153	5487
2009.7000	109	735	2497	19192	2520.1000	8	8	35632	3911
2009.8020	6	286	389	7318	2520.2000	8663	1364	206343	28460
2009.8090	24	431	551	9467	2521.0000	12189	1720	169042	21561
2009.9000	116	1664	869	12802	2522.1000	1307	685	20653	11669
KAP.20		48608		493463	2522.2000	544	227	5868	2651
2101.1010	70	7047	666	62490	2523.1000	105	120	163906	38791
2101.2010	12	419	106	3171	2523.2100	1911	1168	24205	13453
2102.3000	20	214	69	675	2523.2900	4823	2488	175332	67317
2103.1000	12	101	163	2713	2523.3000	81	268	1552	4707
2103.2000	51	594	1232	10703	2523.3000	75	225	718	1987
2103.3000	59	907	287	3687	2525.3000	160	250	3097	4432
2103.9009	70	1923	1771	45384	2526.1000	1249	1324	6793	7446
2104.1020	17	323	138	2381	2526.2000	782	953	3584	5948
2104.1040	12	230	88	1678	2527.0000	720	3298	3926	18976
2104.1050	3	34	238	7510	2529.2200	1227	995	45933	33684
2104.1090	5	184	102	14130	2530.2000	6391	3981	50858	30647
2105.0020	8	201	369	6675	2530.9000	1268	1514	7518	10333
2106.1000	15	261	369	6675	KAP.25		81141		987071
2106.9010	60	10351	686	103509	2601.1100	408	1400	191192	32475
2106.9030	104	3987	1095	31688	2602.0000	60064	32207	776066	332904
2106.9040	66	3812	755	42672	2606.0000	-	-	8823	4195
2106.9099	444	13659	4156	128351	2608.0000	4318	12029	99332	217633
KAP.21		44972		487404	2619.0000	12815	4045	55018	14249
2201.1000	TL	186	978	2708	2620.1100	58	236	688	2894
2202.1000	TL	44	1466	7592	2620.1900	722	2557	16960	49196
2202.9001	TL	126	1174	7981	2620.9000	20421	3257	241618	44230
2202.9003	TL	12	51	522	2621.0000	3782	569	100802	11812
2202.9009	TL	27	611	1854	KAP.26		56303		713785
2203.0002	TL	13	80	404	2701.1100	6936	7236	101728	98336
2204.1000	TL	197	5246	1315	2701.1200	3831	2693	37541	27365
2204.2100	TL	915	12448	8255	2701.1900	90829	35237	575219	266542
2204.2900	TL	373	4043	15434	2701.2000	195	358	460	896
2205.1000	TL	103	1732	1432	2703.0001	2607	3588	14667	16889
2206.0000	TL	94	383	523					
2208.1000	TL	3	229	52					

TABELL 10 (FORTS.). INNFØRSEL. VIKTIGERE VARER ETTER TOLLTARIFFENS NOMENKLATUR

VARENR.	1988 JANUAR - NOVEMBER 1988				VARENR.	1988 JANUAR - NOVEMBER 1988			
	NOVEMBER		NOVEMBER			NOVEMBER		NOVEMBER	
	MENGDE	VERDI	MENGDE	VERDI		MENGDE	VERDI	MENGDE	VERDI
	TONN	1000 KR.	TONN	1000 KR.		TONN	1000 KR.	TONN	1000 KR.
2704.0001	37176	28479	380545	295465	2835.2600	121	406	1693	5403
2704.0004	2575	1424	70595	34719	2835.2900	222	952	2637	11054
2704.0005	6294	2302	48789	29470	2835.3100	35	194	1656	8908
2707.3000	-	-	3158	6477	2835.3900	188	780	678	5231
2707.5000	250	507	1403	2843	2836.2000	3667	4255	40161	44224
2707.9100	-	-	1654	2368	2836.3000	421	778	1290	2665
2707.9900	317	566	1139	2562	2836.9200	-	-	701	5049
2708.1000	9608	16183	98171	174586	2839.1100	91	180	1817	3745
2709.0000	105593	61866	1099448	764738	2839.1900	939	1455	7431	12946
2710.0011	1	1	5239	6573	2839.9000	78	591	1313	4850
2710.0012	104805	93225	565849	481411	2840.1100	48	303	1765	4998
2710.0013	833	11	6634	5225	2840.1900	912	2210	4393	11429
2710.0014	-	-	43896	36180	2840.3000	62	495	855	6451
2710.0015	2172	2310	24054	31981	2841.3000	211	1423	2481	15219
2710.0016	11587	10443	144577	116778	2841.9000	16	252	18	348
2710.0019	37453	10255	107131	64592	2843.3000	0	64	0	2276
2710.0021	95775	74992	214230	165352	2843.9000	1	535	3	2631
2710.0022	2670	2127	15531	13203	2844.1000	0	133	3	2570
2710.0025	13289	6330	56862	25595	2844.4000	2	2127	29	20370
2710.0026	164440	118513	931288	709435	2845.1000	0	465	27	44583
2710.0027	2236	1821	18207	10924	2846.9000	8	1278	45	7230
2710.0029	4696	2440	40148	10179	2847.0000	1043	4430	11265	47905
2710.0091	10532	5850	86614	49277	2849.1000	312	919	3020	8654
2710.0093	36623	15426	334597	187919	2849.2000	70	635	1165	3143
2710.0094	-	-	2272	2959	2850.0000	47	687	375	5246
2710.0095	4749	20937	69382	260556	2851.0000	51	366	220	2906
2710.0096	209	2566	2049	23507	KAP.28	-	-	-	-
2710.0099	2067	6203	16815	58068	-	-	283444	-	2793780
2711.1100	-	-	29718	19230	2901.1000	12832	10356	188578	156880
2711.1200	47235	37041	459074	359584	2901.2100	4460	17612	9055	31663
2711.1300	16181	9997	184555	121739	2901.2200	3439	13904	5813	23219
2712.2000	264	1310	2665	13733	2901.2910	10	198	145	2802
2712.9000	162	843	5069	20857	2901.2990	21	216	784	2853
2713.1100	19384	12490	170417	104614	2902.3000	149	329	1403	2848
2713.1200	9597	7653	128194	107101	2902.4200	352	956	352	949
2713.2000	13000	7084	122441	80010	2902.4300	178	490	814	1513
2713.9000	1	8	42	9011	2902.5000	3401	30872	18105	161733
2714.1000	0	3	28846	19503	2902.9000	45	517	664	6606
2714.9000	47	209	45885	32702	2903.1200	16	98	658	3427
2715.0000	272	1190	13208	17796	2903.1500	-	-	54316	78530
2716.0000	2(1) 49938	4646	1024359	82829	2903.1900	64	522	559	4877
KAP.27	-	616899	-	4977678	2903.2100	7879	40728	15077	84159
2801.1000	241	429	22451	31340	2903.2200	46	267	582	3757
2801.2000	31	3736	5230	38917	2903.2300	81	376	856	3805
2802.0000	-	-	42	3455	2903.2900	18	134	329	2578
2803.0000	494	2358	4850	23658	2903.3000	24	277	51	725
2804.2100	65	213	125	563	2903.4000	99	1580	1372	21138
2804.2900	1	279	77	8084	2904.1000	60	279	425	2105
2804.6900	4	45	354	2969	2904.2000	93	1954	472	5554
2805.1900	8	359	32	1404	2904.9000	194	1423	1401	13993
2805.2100	22	478	203	5696	2905.1100	4215	-	41413	-
2805.3000	29	1247	281	8726	2905.1210	5	35	753	2209
2806.1000	324	164	6757	3616	2905.1220	541	1746	7861	20864
2809.2000	474	1958	3213	13196	2905.1300	235	1153	2969	12380
2810.0000	30	177	448	2600	2905.1400	350	1659	1571	6450
2811.2100	31	206	152	920	2905.1900	23	233	560	1955
2811.2200	34	779	654	17143	2905.3100	80	894	4164	31619
2811.2300	138	223	12479	16069	2905.3200	571	4852	6050	41158
2811.2900	216	974	894	5791	2905.3900	62	664	1368	11423
2812.9000	25	1368	252	12484	2905.4100	3	39	190	2437
2814.1000	-	-	89343	71611	2905.4200	50	509	876	8661
2814.2000	90	110	1182	5485	2905.4400	113	487	997	5549
2815.1100	205	629	3328	8379	2905.4900	5	87	599	8764
2815.1200	5046	6815	10402	17557	2905.5000	22	659	377	10491
2815.2000	84	324	1119	3925	2906.1300	8	931	41	4640
2817.0010	220	1927	2714	20248	2907.1100	94	637	4371	27104
2818.1000	40	259	566	3617	2907.2100	89	2625	761	22952
2818.2000	132302	197572	1165819	1583196	2907.2900	0	-	112	2317
2818.3000	520	1440	257005	288430	2908.1000	-	-	65	6655
2819.1000	14	313	91	1627	2909.1900	97	553	593	3358
2821.1000	334	2383	2336	16516	2909.4100	149	1492	640	5916
2821.2000	5	35	357	2277	2909.4900	181	1586	2201	15266
2823.0000	321	4758	1398	18889	2909.6000	17	1182	98	6985
2824.9000	46	281	215	1289	2910.3000	20	279	533	5215
2825.5000	25	582	55	1154	2912.1900	42	557	715	9043
2825.7000	8	275	20	676	2914.1100	5	52	788	2457
2825.8000	11	247	155	4068	2914.1200	104	663	472	2782
2826.1200	500	2555	530	2810	2914.1300	100	505	208	1012
2826.3000	464	1946	8848	32348	2914.6100	15	394	41	1101
2827.1000	83	382	1023	3153	2915.1100	1000	-	10567	-
2827.2000	2492	2875	40364	48933	2915.1200	600	498	11890	10063
2827.3200	221	364	600	893	2915.2100	254	687	2095	5641
2827.3600	52	287	761	3758	2915.2400	440	2553	4447	25252
2827.3900	50	1168	641	12711	2915.3100	17	112	982	5310
2827.5900	520	1776	800	3720	2915.3200	502	-	5341	-
2828.9000	228	232	2217	2520	2915.3300	-	-	951	5057
2829.1100	594	1819	6759	20664	2915.3400	20	209	69	443
2829.9000	15	263	109	2407	2915.3900	73	602	650	4582
2831.1000	92	824	922	8039	2915.7010	23	131	416	2552
2831.9000	25	225	205	2053	2915.9010	24	235	63	606
2832.1000	366	974	2695	7194	2915.9090	65	1195	559	13250
2833.1900	424	460	4756	6124	2916.1200	91	1105	844	10357
2833.2200	2057	2402	23671	27774	2916.1310	20	224	213	2355
2833.2500	131	461	1039	3535	2916.1320	20	193	391	5821
2833.2700	109	402	626	2396	2916.1400	2	23	343	3435
2833.2900	39	407	2498	6133	2916.1990	16	393	179	8666
2834.2900	33	222	530	2441	2916.3110	38	267	112	811
2835.2200	139	555	1156	4614	2916.3200	9	270	39	1540
2835.2500	85	261	683	2022	2917.1110	15	243	79	1054
					2917.1220	42	338	313	2487

(1) MÅNED GJELDER OKTOBER, HITTIL I ÅR GJELDER JAN.-OKTOBER.

TABELL 10 (FORTS.). INNFØRSEL. VIKTIGERE VARER ETTER TOLLTARIFFENS NOMENKLATUR

VARENR.	1988 JANUAR - NOVEMBER 1988				VARENR.	1988 JANUAR - NOVEMBER 1988			
	NOVEMBER		NOVEMBER			NOVEMBER		NOVEMBER	
	MENGDE	VERDI	MENGDE	VERDI		MENGDE	VERDI	MENGDE	VERDI
	TONN	1000 KR.	TONN	1000 KR.		TONN	1000 KR.	TONN	1000 KR.
2917.1400	322	4117	2953	28006	3105.9000	1472	2210	6966	11202
2917.3200	179	1045	2634	14961	KAP.31		46067		397910
2917.3500	98	621	829	4978					
2917.3400	190	1566	2011	14806	3202.1000	31	271	219	3684
2917.3500	.	1683	.	28880	3203.0000	22	539	258	9283
2917.3700	16	1040	7	2484	3204.1100	11	486	188	12257
2917.3910	88	781	37	8875	3204.1200	19	868	154	7578
2917.3990	52	520	878	9519	3204.1300	11	481	228	9279
2918.1200	11	218	49	1171	3204.1400	8	472	98	4273
2918.1400	35	372	810	7575	3204.1500	0	30	22	2867
2918.1510	25	253	176	1821	3204.1600	5	378	53	4548
2918.1910	28	265	168	1416	3204.1700	79	5383	889	47785
2918.2910	.	94	2231	3204.1900	28	12788	268	109388	
2918.2990	1	64	46	2238	3204.2000	48	953	226	5753
2919.0000	11	148	189	3208	3204.9000	34	1005	385	10060
2920.9000	38	694	216	4569	3206.1000	260	4043	5733	83538
2921.1900	22	295	131	1764	3206.2000	10	280	102	2989
2921.2900	36	559	594	10177	3206.4900	175	2595	1257	23002
2921.3000	15	496	98	2872	3207.1000	14	739	289	7816
2921.5110	13	451	21	673	3207.2000	176	1184	1311	9520
2922.1100	0	2	460	2455	3207.3000	0	271	4	2941
2922.1200	30	293	784	5333	3207.4000	37	358	466	6861
2922.1300	25	219	154	1257	3208.1000	111	2015	1940	36359
2922.1900	35	266	316	3029	3208.2000	115	2504	1521	32839
2922.2900	7	383	58	2644	3208.9000	472	9969	6220	115835
2922.4100	30	568	518	7552	3209.1000	285	4095	2688	39615
2922.4210	10	94	270	2374	3209.9000	92	2014	2424	48319
2922.4900	45	883	683	5769	3210.0000	36	1162	742	15476
2922.5000	17	3306	149	24781	3211.0000	15	182	263	4334
2923.2000	11	120	429	3456	3212.1000	3	452	45	4173
2923.9000	86	485	755	6908	3212.9010	16	469	170	3354
2924.1000	5	186	301	14607	3212.9091	1	45	123	4150
2924.2900	22	4636	220	35998	3212.9099	19	959	219	6670
2929.1000	245	4090	2204	36593	3213.1000	19	1528	100	7005
2929.9000	8	128	117	2509	3213.9000	18	914	162	8530
2930.1000	14	158	356	3075	3214.1001	93	1765	1117	15717
2930.4000	17	376	119	2556	3214.1005	428	6436	4438	50133
2930.9000	15	285	72	1882	3214.1006	1397	3740	24488	62907
2931.0010	0	5	70	2583	3214.9000	1315	5877	9759	55221
2931.0090	96	4698	828	42043	3215.1100	33	1225	184	6682
2932.1310	113	1481	226	2888	3215.1900	105	3097	1055	35497
2932.9000	.	.	66	3759	3215.9000	10	722	164	8356
2933.2900	7	219	68	2864	KAP.32		82879		931282
2933.3900	3	351	19	2438					
2933.6100	437	3721	4617	38715	3302.1010	22	4185	269	36424
2933.6900	15	834	148	6282	3302.1090	29	2495	364	22219
2933.9000	22	383	183	9138	3302.9090	15	1610	116	13927
2934.9000	2	80	68	3064	3303.0011	7	1493	93	20580
2936.2100	3	652	28	4928	3303.0012	14	2762	163	28953
2936.2500	.	.	6	2717	3303.0090	11	1173	49	5013
2936.2700	28	3996	228	29803	3304.1000	15	2160	119	20995
2936.2800	.	443	80	6378	3304.2000	14	2655	141	28220
2936.2900	2	202	39	3942	3304.3000	16	1795	121	13048
2936.9000	6	1168	174	14338	3304.9100	9	1272	75	10713
2937.9100	.	20	7	9057	3304.9910	152	10124	1500	103467
2939.9000	0	250	36	2661	3304.9990	22	2340	251	24246
2941.1000	0	44	10	2370	3305.1000	258	5673	2710	56528
2941.3000	3	419	14	2321	3305.2000	54	2188	610	22694
2941.9000	0	5	10	3347	3305.3000	37	1329	752	21100
KAP.29		224371		1725883	3305.9000	238	7629	1943	62636
					3306.1000	123	4345	1291	37220
3002.1000	1	1544	18	8343	3306.9000	5	645	28	2963
3002.2000	0	77	4	14130	3307.1000	43	1865	489	22169
3002.3900	3	1141	30	14185	3307.2000	67	3628	610	35224
3002.9000	17	9742	117	50716	3307.3000	82	1991	480	12384
3003.1000	0	11	22	6576	3307.4900	6	401	194	6789
3003.2000	0	206	4	3043	3307.9000	37	523	476	13164
3003.3100	.	.	7	9665	KAP.33		64860		628586
3003.9000	89	21006	628	217915					
3004.1000	7	1787	77	21933	3401.1110	151	3950	1362	29948
3004.2000	5	3371	64	31157	3401.1120	9	305	73	2024
3004.3100	1	4990	12	36736	3401.1910	25	897	136	2582
3004.3200	3	1186	23	14572	3401.2010	84	479	791	4185
3004.3900	21	10496	142	74012	3401.2020	135	2257	1426	18924
3004.4000	1	778	11	11346	3401.2090	85	1492	1057	15371
3004.5000	11	1280	61	11461	3402.1100	80	964	803	8947
3004.9001	9	1253	48	8400	3402.1200	26	189	711	4706
3004.9009	249	98719	2688	906768	3402.1300	644	6235	5160	44266
3005.1000	13	1000	145	11127	3402.1900	126	1949	1626	21501
3005.9001	3	176	77	2225	3402.2011	40	1020	533	10566
3005.9002	3	1023	142	13418	3402.2012	520	3868	9519	63854
3005.9009	43	5121	385	46317	3402.2013	81	525	747	5974
3006.1000	3	3288	75	31892	3402.2014	191	1557	1156	8991
3006.2000	0	213	3	2860	3402.2019	931	6253	11001	67711
3006.3000	2	642	26	6807	3402.2090	240	2437	2513	22385
3006.4000	3	1224	44	13119	3402.9011	188	2907	1973	28606
3006.5000	3	426	14	2056	3402.9012	52	246	325	1944
KAP.30		170932		1576740	3402.9013	3	24	693	4843
					3402.9014	2	130	329	2225
3102.1000	.	1966	.	30568	3402.9019	449	3938	4659	39280
3102.3000	526	1104	5087	10360	3402.9090	213	2577	2549	33078
3102.6000	195	407	13218	16037	3403.1900	52	954	745	13793
3102.9000	1064	1188	12378	15562	3403.9100	12	266	147	2612
3104.2000	15116	10548	199502	128506	3403.9900	69	1560	874	20680
3104.3000	4129	5467	113826	126510	3404.9010	18	326	259	4691
3104.9000	125	189	1357	3558	3404.9090	70	549	1464	14822
3105.1000	22	149	280	2450	3405.1000	20	779	138	5769
3105.2000	7338	21944	18736	40211	3405.2000	126	1218	1188	9395
3105.4000	50	151	1300	3419	3405.3000	12	289	578	9187
3105.6000	362	441	1798	2527	3405.4000	102	433	1499	6974

TABELL 10 (FORTS.). INNFØRSEL. VIKTIGERE VARER ETTER TOLLTARIFFENS NOMENKLATUR

VARENR.	NOVEMBER 1988 JANUAR - NOVEMBER 1988				VARENR.	NOVEMBER 1988 JANUAR - NOVEMBER 1988			
	MENGDE		VERDI			MENGDE		VERDI	
	TONN	1000 KR.	TONN	1000 KR.		TONN	1000 KR.	TONN	1000 KR.
3405.9000	52	1084	339	7219	3815.1900	4	227	63	4572
3406.0000	412	7617	1994	39691	3815.9000	55	926	795	13514
3407.0090	23	491	120	4365	3816.0000	944	3798	12226	52287
KAP.34		60397		587422	3817.1000	2464	11166	17573	83066
3501.1000	10	308	270	4051	3818.0000	2	281	29	1537
3501.9010	26	938	225	6267	3819.0000	85	1307	1642	14057
3502.9020	21	223	209	4986	3820.0000	592	6151	7184	53278
3502.9030	46	610	736	8336	3821.0000	5	582	45	5933
3502.9090	45	248	200	1213	3822.0000	22	7319	184	75469
3503.0010	11	218	265	3970	3823.1000	209	539	1137	4651
3503.0090	61	1610	377	11614	3823.4000	142	507	1244	7920
3504.0000	22	284	283	5064	3823.5000	274	918	2546	9516
3505.1000	1085	4802	8960	38412	3823.9000	2062	26890	23769	284615
3505.2000	80	391	1014	5754	KAP.38		91515		1081899
3506.1000	80	2142	1197	24312	3901.1000	3150	26262	33043	267189
3506.9100	277	2737	2946	29659	3901.2000	2430	20666	23424	181885
3506.9900	262	3803	2381	35171	3901.3000	38	437	818	7259
3507.1000	28	1300	195	9348	3901.9000	190	1958	3372	36255
3507.9000	19	463	101	3667	3902.1000	439	4031	4436	40154
KAP.35		20177		195461	3902.3000	186	1572	679	6222
3601.0010	20	1817	804	9984	3902.9000	132	1751	4253	34024
3602.0000	73	4302	1293	32267	3903.1100	854	9513	8941	98469
3603.0010	18	2445	46	6877	3903.1900	443	4230	6258	62921
3603.0090	46	7384	487	85581	3903.2000	94	1168	624	7578
3604.1000	86	3289	684	16060	3903.3000	178	2916	1492	25265
3604.9000	28	2446	110	11415	3903.9000	212	2837	2169	29636
3605.0000	54	1641	535	12603	3904.1000	2279	15683	23505	152208
3606.9000	22	230	302	1899	3904.2100	135	1285	937	8730
KAP.36		23613		179321	3904.2200	136	1438	583	5379
3701.1000	20	2563	171	25622	3904.3000	115	908	725	5909
3701.2000	2	270	50	2632	3904.4000	15	264	256	2815
3701.3000	74	6426	875	75072	3904.6900	-	-	77	2590
3701.9100	10	1295	60	1327	3904.9000	11	205	151	2800
3701.9900	22	2636	313	24029	3905.1100	618	5099	6256	51554
3702.1000	3	336	21	3599	3905.1900	39	628	497	8082
3702.3100	6	905	99	15205	3905.2000	90	1380	990	13922
3702.3200	4	411	43	5505	3905.9000	12	353	381	7655
3702.3900	8	2014	79	12556	3906.1000	123	1812	1093	16492
3702.4300	2	386	24	4158	3906.9000	851	7940	5760	59707
3702.4400	16	1244	78	10470	3907.1000	40	858	354	7159
3702.5100	1	186	7	3340	3907.2000	745	7292	5778	61298
3702.5200	2	279	10	3039	3907.3000	221	4348	2355	51538
3702.5300	1	526	16	7450	3907.4000	81	2425	730	21155
3702.5400	5	1609	138	46353	3907.5000	168	1835	2195	21765
3702.5500	3	363	62	19932	3907.6000	2	49	753	8808
3702.5600	1	137	12	2442	3907.9100	337	4577	3276	42567
3702.9200	1	74	5	2298	3907.9900	430	7214	4134	72485
3702.9500	1	663	24	5597	3908.1000	64	1660	618	15767
3702.9500	9	926	57	8651	3908.9000	82	1234	664	11362
3703.1000	3	155	33	3082	3909.1000	505	1984	4332	17169
3703.2000	78	5848	729	52633	3909.2000	47	729	318	5084
3703.9000	57	7730	659	60747	3909.4000	76	1125	870	9902
3704.0000	2	288	90	5746	3909.5000	128	2651	1917	41807
3705.1000	5	746	15	7643	3910.0000	85	3848	1163	48489
3705.2000	3	631	29	6042	3911.1000	35	232	410	4078
3705.9090	2	1028	37	14856	3911.9010	22	265	596	7210
3706.1000	2	1680	25	12469	3911.9090	45	825	609	7396
3706.9000	0	219	7	2383	3912.1200	8	224	139	2654
3707.1000	19	1577	123	8913	3912.2000	35	615	272	4415
3707.9000	240	8490	2361	89846	3912.3100	160	2839	1143	17950
KAP.37		51919		561881	3912.3900	35	751	482	8933
3801.1000	85	540	999	5518	3912.9000	2	121	223	4955
3801.2000	18	238	33	648	3913.1000	301	2618	962	18683
3801.3000	537	2788	3402	14704	3913.9000	30	510	1259	10052
3802.1000	65	978	342	5589	3914.0000	7	309	96	4492
3802.9000	298	661	5244	8935	3915.3000	156	298	1213	2333
3803.0001	1193	1617	26764	31452	3916.1000	84	362	66	1978
3806.2000	16	262	55	702	3916.2000	17	2109	738	20009
3806.3000	28	472	191	2701	3916.9010	1	140	53	4213
3806.9001	21	303	101	1468	3916.9090	12	690	170	10937
3806.9009	28	532	224	3709	3917.1000	30	5375	354	47913
3808.1000	8	511	383	16290	3917.2100	129	1940	761	12540
3808.2000	146	3365	1248	43873	3917.2200	39	555	365	5750
3808.3000	30	532	1478	85975	3917.2300	758	9368	7369	89498
3808.4000	49	1513	510	14782	3917.2910	9	608	66	2718
3808.9000	52	845	726	17285	3917.2920	21	1113	170	7767
3809.1000	29	291	151	1556	3917.2990	105	1803	809	16864
3809.9101	96	497	1061	5048	3917.3110	14	357	104	2405
3809.9109	51	670	363	6159	3917.3120	23	682	120	3507
3809.9200	117	788	1495	9073	3917.3190	20	531	422	11471
3809.9900	38	490	238	5286	3917.3210	29	489	182	4286
3810.1010	10	238	249	3167	3917.3220	12	233	136	2614
3810.1020	14	310	136	3879	3917.3290	18	795	563	13171
3810.9090	12	182	323	4261	3917.3300	5	166	109	3605
3811.1100	-	-	411	7284	3917.3900	37	2235	716	21573
3811.1900	1	15	768	8008	3917.4000	140	6618	1417	66595
3811.2100	286	3087	3262	37630	3918.1000	1431	25992	13953	252173
3811.2900	2	29	441	5734	3918.9000	52	1456	1250	23253
3811.9000	117	1291	1607	21433	3919.1010	45	1970	540	22292
3812.1000	9	415	61	1980	3919.1020	11	438	74	3158
3812.2000	121	1281	1546	14809	3919.1090	61	3023	723	30698
3812.3000	104	2917	861	26377	3919.9010	55	2090	182	10881
3813.0000	25	608	617	7449	3919.9020	31	748	280	5490
3814.0000	113	2053	1134	20360	3919.9090	118	4494	1474	54303
3815.1100	-	32	271	12341	3920.1000	763	14810	6626	132273
3815.1200	-	-	16	3807	3920.2000	156	4040	1980	49124
					3920.3000	75	1063	606	10305
					3920.4100	62	1361	625	13924
					3920.4200	553	11950	5160	112294

TABELL 10 (FORTS.). INNFØRSEL. VIKTIGERE VARER ETTER TOLLTARIFFENS NOMENKLATUR

VARENR.	NOVEMBER 1988 JANUAR - NOVEMBER 1988				VARENR.	NOVEMBER 1988 JANUAR - NOVEMBER 1988				
	MENGDE		VERDI			MENGDE		VERDI		
	TONN	1000 KR.	TONN	1000 KR.		TONN	1000 KR.	TONN	1000 KR.	
3920.5100	70	1557	650	16295	4011.2000	S	16052	14943	203839	178371
3920.5900	33	792	368	9606	4011.3000	S	154	294	1590	3237
3920.6100	30	967	266	11962	4011.4000	S	3588	476	57583	11287
3920.6200	32	1512	404	18348	4011.5000	S	57510	630	574519	9610
3920.6900	88	1879	1061	27635	4011.9110	S	3290	7079	46572	65108
3920.7190	24	1403	234	14428	4011.9190	S	3233	1076	13947	4950
3920.7390	1	58	55	2296	4011.9910	S	536	1408	106087	19383
3920.7990	6	268	98	2874	4011.9990	S	4078	625	52094	8476
3920.9100	25	1034	202	8998	4012.1000	S	11369	3800	95494	28858
3920.9200	19	768	244	8606	4012.2000	S	94	878	815	7338
3920.9400	6	253	109	3317	4012.9010	S	13	275	131	2836
3920.9900	25	1026	651	20212	4012.9090	S	129	2340	468	7242
3921.1100	156	5116	1681	49657	4013.1000	S	41	779	310	7083
3921.1200	138	2756	945	23532	4013.2000	S	5	209	101	3381
3921.1300	8	502	246	7837	4013.9010	S	2	44	111	2916
3921.1490	4	185	86	2702	4013.9090	S	17	583	132	3695
3921.1910	52	1503	457	15102	4014.1000	S	4	734	36	4597
3921.1990	56	2183	520	16014	4014.9000	S	8	1088	87	7787
3921.9010	44	1588	392	12409	4015.1100	S	36	2213	438	22035
3921.9020	9	289	101	2876	4015.1990	S	606	2210	363	14083
3921.9030	86	3020	1024	31203	4015.9090	S	5	536	35	3524
3921.9040	13	542	415	13075	4016.1000	S	2	220	16	1519
3921.9090	321	10982	2771	91532	4016.9100	S	55	1155	636	11077
3922.1000	16	1260	284	16843	4016.9300	S	52	7380	758	71369
3922.2000	39	1720	282	13095	4016.9400	S	16	327	166	4536
3922.9000	85	5791	853	53685	4016.9900	S	197	7325	1663	63503
3923.1001	108	2818	1132	31549	4017.0000	S	10	179	104	3281
3923.1002	204	7106	1842	57438	KAP.40			135558		1400192
3923.2110	194	4511	1739	38855	4101.1000	S	26	493	318	5805
3923.5190	613	10156	5846	97988	4101.2100	S	340	4635	2890	51163
3923.9210	149	3253	1101	23635	4101.2900	S	-	-	337	7285
3923.9990	626	10473	4759	85774	4103.9009	S	1	118	113	2315
3923.3001	94	2241	1579	40516	4104.1030	S	4	563	17	2324
3923.3002	253	9702	2805	90374	4104.1090	S	1	136	14	3162
3923.4000	4	176	62	2475	4104.2200	S	6	250	62	3028
3923.5000	185	5655	1680	53411	4104.3110	S	27	5493	419	86403
3923.9001	119	4161	1306	42439	4104.3120	S	3	489	36	6240
3923.9009	100	3586	1499	48469	4104.3190	S	4	381	43	5252
3924.1001	121	3522	1630	50188	4104.3910	S	12	2106	167	29500
3924.1009	104	4140	1093	41315	4104.3920	S	1	294	21	3759
3924.9001	62	994	893	15090	4104.3990	S	6	576	27	3034
3924.9003	13	522	111	5391	4105.2010	S	3	1285	31	13103
3924.9009	137	8544	1570	78858	KAP.41			18340		242680
3925.1000	18	565	154	7903	4201.0000	S	19	1924	144	16416
3925.2000	70	2903	488	18021	4202.1101	S	1409	203	42538	3654
3925.3000	5	413	102	7308	4202.1102	S	9667	2576	107901	20398
3925.9000	138	3743	1161	39513	4202.1109	S	58522	3004	439089	23563
3926.1000	219	7089	3031	89696	4202.1202	S	2915	502	57175	5876
3926.2000	61	2602	560	25081	4202.1209	S	70466	3489	533537	33041
3926.3000	20	1226	468	14349	4202.1900	S	49903	3330	491645	23742
3926.4000	47	1865	367	17216	4202.2100	S	42938	4160	445352	41602
3926.9020	1	604	24	5446	4202.2200	S	106845	2979	1538615	41405
3926.9030	8	334	69	5613	4202.2900	S	17113	488	229769	8853
3926.9091	4	449	143	4144	4202.3100	S	128576	3540	820709	19644
3926.9092	6	449	77	4142	4202.3200	S	148746	1205	1518789	12057
3926.9099	750	40852	8996	447568	4202.3900	S	25369	389	806032	4989
KAP.39		469889		4734808	4202.9101	S	731	42	30208	3040
4001.1000	7	117	212	2543	4202.9109	S	18329	924	133937	7751
4001.2200	424	3588	3221	25950	4202.9201	S	16984	1058	279039	17709
4002.1100	80	808	1151	9145	4202.9209	S	139240	3371	1445099	30661
4002.1910	286	2219	1731	13314	4202.9900	S	37729	880	690655	14663
4002.1990	-	-	395	3920	4203.1001	S	10894	7433	175528	113719
4002.2010	124	1023	1111	11100	4203.1004	S	3465	1741	32711	17640
4002.3910	20	337	285	4542	4203.1005	S	6442	5952	87195	68472
4002.3990	-	-	139	2718	4203.1009	S	5585	3850	92794	44466
4002.4910	10	207	229	4533	4203.2100	P	88833	3036	383021	14879
4002.7010	147	1819	798	10196	4203.2901	P	194010	1590	1514762	13146
4002.8000	44	737	320	5626	4203.2902	P	188306	1545	1803831	11793
4002.9100	24	287	72	766	4203.2909	P	100821	4994	539840	25146
4002.9910	16	355	279	4905	4203.3000	S	17	4609	177	43773
4004.0000	74	77	1345	2410	4203.4000	S	1	274	15	4690
4005.1010	20	407	138	2838	4205.0000	S	14	1025	180	13230
4005.1090	264	3210	3517	39931	4206.9000	S	4	217	5	285
4005.2010	26	258	121	1930	KAP.42			70516		704275
4005.9110	7	270	131	4108	4301.1000	S	-	-	646971	193127
4005.9190	62	449	103	2031	4301.6001	S	378	109	91300	58286
4005.9910	3	43	85	3026	4301.6002	S	659	473	35659	34933
4006.1010	10	208	49	598	4301.6009	S	819	283	84602	43427
4006.1090	45	793	210	3740	4301.7000	S	11802	498	44959	2638
4006.9010	3	174	59	3041	4302.1100	S	0	349	3	6311
4006.9020	2	306	29	3526	4302.1909	S	0	140	29	7188
4006.9090	17	701	123	6133	4302.3000	S	5	372	5	4031
4008.1110	21	346	283	6220	4303.1001	S	1059	5807	6301	34548
4008.1190	15	641	318	10073	4303.1002	S	801	2594	7269	23768
4008.1910	10	343	101	2440	4303.1003	S	79	300	1843	4029
4008.1990	6	261	202	6143	4303.1004	S	93	203	4844	6872
4008.2110	104	2034	427	8579	4303.1005	S	847	3593	3821	12272
4008.2190	88	2128	614	20551	4303.1009	S	7	6834	42	56991
4008.2910	13	429	321	9650	4305.9000	S	8	1335	29	8947
4008.2990	124	4016	1052	32762	4304.0000	S	1	247	6	696
4009.1000	58	1930	747	27817	KAP.43			232718		502718
4009.2000	60	2076	497	19102	4401.1000	S	751	529	2093	1400
4009.3000	85	2943	665	23577	4401.2101	U	37300	14714	507930	189459
4009.4000	45	2580	286	13220	4401.2109	U	13	2	27936	5051
4009.5000	41	2652	473	22604	4401.2200	U	132	102	8908	2581
4010.1000	19	2721	219	20634	4401.3002	U	642	335	11766	2751
4010.9100	23	722	281	9421						
4010.9900	11	1167	232	13810						
4011.1000	S	117774	30079	1551463						

TABELL 10 (FORTS.). INNFØRSEL. VIKTIGERE VARER ETTER TOLLTARIFFENS NOMENKLATUR

VARENR.	NOVEMBER 1988 JANUAR - NOVEMBER 1988				VARENR.	NOVEMBER 1988 JANUAR - NOVEMBER 1988				
	MENGDE		VERDI			MENGDE		VERDI		
	TONN	1000 KR.	TONN	1000 KR.		TONN	1000 KR.	TONN	1000 KR.	
4401.3009	U	13634	2104	121663	17411	4704.1900	395	1699	4111	22962
4402.0000		604	707	13426	20557	4704.2100	180	873	2872	13124
4403.1000		180	347	3323	6203	4704.2900	249	1248	2981	12975
4403.2001	U	7489	3177	159820	68112	4705.0000	56	258	88	407
4403.2005	U	4233	1659	69523	25098	4707.1000	3804	3545	32528	29877
4403.2006	U	28670	10959	433554	167683	4707.3000	481	472	3333	3530
4403.2009	U	4162	1492	172231	47479	4707.9000	413	725	3632	4163
4403.9901	U	9116	2700	136642	43428	KAP.47		32305		325499
4403.9909	U	39	61	42586	14695	4801.0000	47	233	2236	8761
4404.1000		37	135	973	2588	4802.2000	97	995	938	9592
4404.2000		14	168	367	3138	4802.5100	24	282	410	4820
4406.9000		-	-	1178	3475	4802.5200	1456	11203	16300	109355
4407.1001	U	13457	3831	50372	70895	4802.5300	102	958	2134	11690
4407.1002	U	2051	3916	38128	71612	4802.6000	850	4797	4314	25580
4407.1003	U	17243	36406	214805	435989	4803.0001	7	123	200	2253
4407.1004	U	13209	20601	166775	238191	4803.0009	39	265	1620	11777
4407.1008	U	3993	8994	47149	96412	4804.1100	2372	8961	23479	89265
4407.1009	U	5845	10357	66049	113211	4804.1900	600	3011	4319	21016
4407.2100	U	173	627	3506	13286	4804.2100	333	1471	811	4031
4407.9100	U	1130	5376	11805	53957	4804.2900	246	1475	1645	10015
4407.9200	U	743	2945	7002	27171	4804.3100	512	2552	3031	17380
4407.9900	U	449	1673	15086	22102	4804.3900	638	3679	4710	26264
4408.1010	U	146	361	4050	2545	4804.4100	164	589	1904	7109
4408.1090	U	114	810	3678	10910	4804.4900	215	1167	2520	13089
4408.2090	U	113	846	811	4517	4804.5900	21	271	353	4152
4408.9091	U	262	1577	4878	27570	4805.1000	2016	5967	14474	44691
4408.9092	U	49	664	1356	11355	4805.2300	627	3706	9250	54235
4408.9093	U	32	384	576	2895	4805.2900	77	394	730	4142
4408.9094	U	4	28	412	3098	4805.6000	58	786	644	6633
4408.9099	U	189	1134	3628	12124	4805.7000	653	3146	4094	18771
4409.1010	V	3453	674	44775	7740	4805.8000	497	1950	8970	34047
4409.1020		98	2231	1165	23630	4806.1000	20	425	73	1704
4409.1091	U	2209	5242	19136	49974	4806.2000	74	1229	561	8059
4409.1092	U	961	1828	11463	22088	4806.4000	25	624	135	2570
4409.2010	V	4852	566	45990	5858	4807.1000	37	285	509	4189
4409.2020		24	619	205	6816	4807.9900	954	4414	8557	46781
4409.2090		82	1049	992	9284	4808.1000	14	207	300	3119
4410.1001	U	3127	4924	32604	51413	4808.3000	37	408	559	7658
4410.1002	U	1395	2332	14117	23923	4808.9000	13	262	330	4089
4410.1003	U	1096	3642	8628	31939	4809.1000	21	277	276	3585
4410.1009	U	638	1526	6389	15970	4809.2000	476	8915	4622	85561
4410.9000		40	232	766	7957	4809.9000	118	1649	1753	23544
4411.1100		331	1069	3734	11371	4810.1100	4666	35163	50753	364996
4411.1900		98	701	2160	13667	4810.1200	1051	8338	9657	16493
4411.2100		245	596	1472	3915	4810.2100	633	4063	3401	21569
4411.2900		16	331	757	3351	4810.2900	814	6728	6423	50139
4411.9900		16	213	982	5100	4810.3100	202	1927	1351	12921
4412.1101	U	149	370	1350	6277	4810.3200	71	715	195	1819
4412.1109	U	1062	1679	9027	27937	4810.3900	99	1178	2173	14948
4412.1201	U	630	3168	7676	39258	4810.9100	595	4178	4088	27672
4412.1209	U	1029	4997	11552	53383	4810.9900	157	2077	2393	23674
4412.1901	U	1550	5730	20730	75258	4811.1000	203	749	1110	5574
4412.1909	U	803	2378	8150	25368	4811.2100	94	2294	882	22402
4412.2900	U	437	1196	2018	7897	4811.2900	26	564	658	11158
4412.9100	U	67	380	531	3037	4811.3100	724	5925	11857	105578
4412.9900	U	857	4589	10753	43529	4811.3900	898	13419	9101	131257
4413.0000		49	827	1343	13216	4811.4000	78	1180	1074	15907
4414.0000		68	2969	508	23081	4811.9001	8	101	559	7143
4415.1000		91	1494	933	12662	4811.9002	110	1195	677	8722
4415.2000		2166	5213	20529	53502	4811.9005	43	625	492	7896
4417.0000		27	421	301	5874	4811.9009	419	5440	5716	63251
4418.1001	S	4731	5532	45533	51864	4812.0000	8	184	90	2423
4418.1002	S	347	461	5853	4092	4813.1000	52	3506	357	25190
4418.2001	S	7503	12877	61126	104705	4813.2000	11	245	88	2346
4418.2002	S	786	898	10372	11831	4814.2000	86	2926	837	26378
4418.2005	S	7608	8510	92760	76380	4814.3000	6	268	147	6201
4418.2006	S	4289	2143	32229	21528	4814.9000	44	1685	525	17561
4418.2009	S	111	5531	1298	30818	4816.1000	11	337	580	6612
4418.3000	V	74984	11364	793763	115031	4816.2000	67	1203	1028	16689
4418.4000		52	540	383	4638	4816.9000	20	832	269	4889
4418.9001		202	1722	1392	13630	4817.1000	183	4169	1971	46116
4418.9002	S	280	1537	10894	20200	4817.2000	8	359	177	5255
4418.9009		732	9784	7664	93808	4817.3000	7	320	88	4531
4419.0000		29	1011	326	11711	4818.1000	2022	18497	21132	177330
4420.1000		25	1352	129	7955	4818.2000	1278	13918	11500	124630
4420.9000		82	2979	846	28708	4818.3000	378	8751	2813	67714
4421.1000		6	227	45	1613	4818.4000	1902	31694	17826	287034
4421.9000		15	298	2534	34718	4818.5000	14	282	77	4412
4421.9009		314	4887	2956	34422	4818.9000	511	6136	4386	54310
KAP.44			273542		3233371	4819.1000	398	5275	4189	50654
4502.0000		-	-	60	6135	4819.2000	1485	23181	13246	193547
4504.1001		27	555	430	8976	4819.3000	150	1716	1568	16402
4504.1009		20	573	141	3589	4819.4000	125	3639	1098	29305
4504.9001		4	240	42	2140	4819.5091	20	322	464	10404
4504.9009		13	266	102	2613	4819.5099	113	2468	1675	32581
KAP.45			1769		26326	4819.6000	23	492	307	7724
4601.2000		19	363	218	2840	4820.1000	239	6405	2780	53280
4601.9900		4	199	88	2789	4820.2000	30	478	133	2523
4602.1001		81	2864	706	23711	4820.3000	57	1502	563	17294
4602.1009		17	532	159	3655	4820.4001	53	846	880	16537
4602.9000		16	910	138	5333	4820.4002	201	5912	1998	56414
KAP.46			5030		39448	4820.4003	42	1535	533	18265
4701.0000		166	551	3185	10646	4820.4009	5	207	137	3792
4703.1100		229	947	4810	17001	4820.5000	134	3203	574	15395
4703.2100		2958	158014	32197	156014	4820.9000	65	2439	1306	25499
4703.2900		482	2435	6019	28092	4821.1000	118	7876	1157	79886
4704.1100		801	3507	5634	21913	4821.9000	40	2261	498	25944
						4822.9000	275	1798	3119	19611
						4823.1100	35	1550	371	16229

TABELL 10 (FORTS.). INNFØRSEL. VIKTIGERE VARER ETTER TOLLTARIFFENS NOMENKLATUR

VARENR.	NOVEMBER 1988 JANUAR - NOVEMBER 1988				VARENR.	NOVEMBER 1988 JANUAR - NOVEMBER 1988			
	MENGDE		VERDI			MENGDE		VERDI	
	TONN	1000 KR.	TONN	1000 KR.		TONN	1000 KR.	TONN	1000 KR.
4823.1900	15	344	509	7059	5210.3900	5	248	45	3916
4823.2001	49	1231	842	20572	5210.4100	5	889	54	6339
4823.2009	12	668	62	3742	5210.4900	1	154	25	3723
4823.3000	5	199	78	2357	5210.5100	5	419	47	4846
4823.4000	588	1939	563	17911	5210.5900	3	500	25	4265
4823.5100	208	3502	1911	26593	5211.3200	0	16	52	3815
4823.5900	957	9243	8319	74021	5211.4900	1	159	15	2637
4823.6000	128	3365	1718	45242	5211.5900	8	1188	79	11558
4823.7001	179	1772	1737	16790	5212.1200	5	204	15	771
4823.7009	33	655	193	4083	5212.1300	0	40	28	2373
4823.9001	2	185	61	2335	5212.1400	0	209	23	2907
4823.9009	518	8471	3086	58691	5212.1500	6	518	25	2965
KAP. 48		373000		3564878	5212.2300	3	318	9	993
					KAP. 52		44023		458240
4901.1001	12	1335	772	28509	5309.1100	2	404	14	2130
4901.1009	95	3806	1195	40017	5309.2900	3	379	10	1683
4901.9100	47	2339	878	20800	5310.9000	12	505	92	3487
4901.9901	546	12897	6197	177837	KAP. 53		1873		13654
4901.9902	187	16884	2064	157610	5401.1000	9	1376	104	13370
4902.1000	12	220	431	8942	5402.1000	8	523	253	9449
4902.9000	388	10282	7309	143787	5402.2000	17	582	349	10219
4903.0000	28	606	260	6315	5402.3100	13	655	68	3151
4904.0090	4	646	31	5029	5402.3300	10	336	180	4367
4905.1000	3	235	16	1191	5402.3900	2	61	59	2680
4905.9100	5	293	121	6439	5402.4100	201	5108	1561	41511
4905.9900	15	1386	96	12448	5402.4200	20	514	256	6872
4906.0000	2	479	29	4837	5402.5100	38	1383	310	11113
4907.0000	3	33	33	5406	5402.5200	33	1222	271	9339
4908.1000	0	138	22	4052	5402.6100	78	2483	486	17325
4908.9000	1	498	22	5669	5403.3100	1	-	62	2776
4909.0000	79	4261	631	35843	5404.1000	34	1554	375	19228
4910.0000	223	12901	630	35258	5404.9000	5	218	113	3789
4911.1010	12	501	424	10150	5405.0000	8	244	25	1063
4911.1090	1244	36517	15544	394965	5406.1000	1	81	31	2579
4911.9110	27	2877	570	35032	5407.1000	23	649	120	10116
4911.9190	106	7167	784	65344	5407.3000	8	381	70	3505
4911.9901	6	248	253	5978	5407.4200	19	2103	172	19607
4911.9902	1	108	132	3928	5407.5200	3	224	69	5184
4911.9909	351	13105	4070	149848	5407.5300	0	101	14	2660
KAP. 49		129734		1365258	5407.5400	3	388	8	1255
					5407.6000	3	252	29	3795
KAP. 50		422		3834	5407.7100	3	348	4	577
5101.1100	12	362	209	5170	5407.7200	5	439	69	5564
5101.1900	48	1478	360	11024	5407.7400	3	830	17	2786
5105.2100	2	127	109	4344	5407.8200	1	96	19	2571
5105.2900	71	3489	280	12248	5407.9200	1	119	22	2826
5106.1000	5	492	39	3383	5407.9300	2	261	14	1873
5107.1000	20	1699	171	15223	5408.1000	0	41	154	7489
5107.2000	15	1359	92	8121	5408.2200	4	493	35	4700
5108.1000	2	279	19	2716	5408.3400	1	173	13	2516
5108.2000	1	201	7	1228	KAP. 54		24585		260008
5109.1000	12	1670	149	18067	5503.2000	286	4009	1664	23154
5109.9000	4	620	52	7721	5503.4000	50	692	336	6140
5111.1900	1	109	25	4138	5504.1000	166	2299	1290	17416
5111.2000	5	207	5	802	5508.1000	3	363	28	5547
5112.1900	1	337	21	5034	5509.1100	17	845	201	10772
KAP. 51		13511		112892	5509.1200	3	207	28	1417
5201.0000	0	37	1570	16887	5509.2100	17	561	65	1977
5202.9900	106	1444	618	8053	5509.3200	12	565	149	7855
5203.0000	16	466	27	968	5509.4100	10	755	56	4259
5204.1100	2	274	54	3407	5509.4200	11	219	38	1268
5204.1900	2	497	19	2183	5509.5200	2	160	59	3189
5205.1100	10	299	87	2745	5509.6100	3	204	39	2745
5205.1200	4	975	925	25923	5510.9000	7	291	35	1004
5205.1300	0	11	115	3107	5511.1000	8	501	107	5694
5205.1400	25	425	72	2332	5512.2000	2	240	44	5410
5205.2200	2	57	134	3470	5512.1100	2	207	17	1853
5205.2400	5	136	118	2990	5512.1910	4	746	43	6996
5205.3100	4	153	434	2721	5512.1990	11	1332	97	12689
5205.3200	104	2189	420	9554	5512.2910	6	576	113	10145
5207.1000	18	1845	303	27801	5512.2990	8	724	112	11684
5207.9000	13	614	83	8296	5512.9910	6	247	21	2454
5208.1100	1	126	85	2707	5512.9990	5	227	66	5212
5208.1200	128	3141	766	21347	5513.1100	4	160	167	6778
5208.1900	188	641	269	11740	5513.2100	9	795	70	6481
5208.2100	1	178	24	2204	5513.2900	1	96	34	2330
5208.2200	9	742	87	6647	5513.4100	2	213	23	2433
5208.2900	6	394	34	2627	5513.4900	6	594	25	3599
5208.3100	0	69	65	4230	5514.2100	3	266	74	5445
5208.3200	29	2037	271	19913	5514.2200	16	945	211	14393
5208.3900	4	603	55	6342	5514.3300	9	535	43	2356
5208.4100	3	444	26	3137	5514.3900	3	232	8	725
5208.4200	5	489	61	5700	5515.1190	3	430	31	3478
5208.4900	7	1015	101	11702	5515.1290	1	161	10	2290
5208.5100	9	949	133	10572	5515.1310	4	554	34	5485
5208.5200	63	5792	584	54804	5515.1390	4	1286	67	12838
5208.5900	17	1496	100	12364	5515.1990	1	131	14	2244
5209.1900	29	1286	94	4608	5515.2110	2	276	20	2770
5209.2900	3	379	25	2404	5515.2190	1	168	31	3596
5209.3100	16	1693	86	8802	5515.9110	5	615	39	5085
5209.3900	3	344	60	5047	5516.1100	3	218	18	2211
5209.4100	10	859	69	5995	5516.1200	5	519	23	2770
5209.4900	6	928	54	7797	5516.1300	0	134	37	4670
5209.5100	12	1228	111	11026	5516.1400	0	387	38	5226
5209.5200	4	617	32	4515	5516.2200	1	792	66	3804
5209.5900	10	1009	82	9334	5516.2300	5	587	46	4969
5210.3100	2	134	38	4947					
5210.3200	0	36	78	3218					

TABELL 10 (FORTS.). INNFØRSEL. VIKTIGERE VARER ETTER TOLLTARIFFENS NOMENKLATUR

VARENR.	NOVEMBER 1988 JANUAR - NOVEMBER 1988				VARENR.	NOVEMBER 1988 JANUAR - NOVEMBER 1988			
	MENGDE		VERDI			MENGDE		VERDI	
	TONN	1000 KR.	TONN	1000 KR.		TONN	1000 KR.	TONN	1000 KR.
5516.4300	5	587	30	3842	5911.9001	7	1842	43	8032
5516.4400	5	715	90	11707	5911.9002	2	470	21	4590
5516.9300	5	219	12	1545	5911.9009	18	2014	239	28918
5516.9400	2	279	8	1193	KAP.59		40723		414432
KAP.55		31035		322790					
5601.1010	5	370	47	3619	6001.1000	6	244	16	1122
5601.1090	17	321	67	1781	6001.2210	3	161	48	3741
5601.2100	18	701	135	5880	6001.9200	9	798	76	7054
5601.2210	23	858	219	7853	6002.1010	0	54	12	2454
5601.2290	1	94	60	2249	6002.3020	2	391	21	2705
5602.1000	96	2252	1223	27248	6002.4200	5	486	22	2474
5602.2100	19	665	60	3586	6002.4310	9	895	204	15135
5602.2900	11	531	101	4823	6002.4390	4	479	66	5824
5602.9000	19	808	241	9011	6002.9200	3	470	68	7000
5603.0000	164	7298	2280	80185	6002.9310	9	780	71	5901
5604.9000	4	323	22	2048	6002.9390	7	421	83	4819
5605.0000	0	3	42	2535	KAP.60		5747		69909
5606.0090	3	348	42	3495	6101.2000	s	8424	1740	39070
5607.4100	1	28	211	2950	6101.3000	s	1924	415	20626
5607.4900	87	1823	622	13893	6101.9000	s	316	117	12656
5607.5000	22	790	620	24445	6102.1000	s	467	300	8960
5607.9010	4	141	79	2776	6102.2000	s	1085	292	33880
5607.9090	19	525	123	4478	6102.3000	s	22226	1208	273505
5608.1100	84	5160	780	45373	6103.1200	s	297	100	13725
5608.1900	27	3246	194	22882	6103.1900	s	620	93	14214
5609.0000	1	248	51	3790	6103.2200	s	335	72	51469
KAP.56		27270		286081	6103.3200	s	2187	546	41183
5701.1000	57	7938	249	45512	6103.3300	s	6090	1315	33313
5701.9000	14	1466	202	12763	6103.3900	s	1148	265	13356
5702.1010	10	1505	149	9903	6103.4200	s	50315	2461	362646
5702.1090	19	563	67	2907	6103.4300	s	6332	716	97250
5702.3100	8	873	114	10789	6103.4900	s	4092	576	41577
5702.3200	3	105	182	5804	6104.1200	s	14857	1068	117478
5702.4100	27	2091	284	21548	6104.1300	s	12994	3313	90457
5702.4200	40	1496	300	11622	6104.1900	s	163	69	18046
5702.4900	6	257	155	5005	6104.2100	s	40	12	31532
5702.5100	5	153	54	2757	6104.2200	s	2869	237	308900
5702.5200	20	988	96	5025	6104.2300	s	6554	882	87228
5702.5900	10	248	79	1888	6104.3100	s	192	91	9422
5702.9100	6	512	63	4346	6104.3200	s	12488	1215	96674
5702.9200	38	960	203	6645	6104.3300	s	4413	789	80244
5702.9900	94	2132	741	17447	6104.3900	s	183	41	7745
5703.1000	66	3667	752	32687	6104.4100	s	1099	130	17115
5703.2000	1112	29405	10661	271436	6104.4200	s	25218	2337	407563
5703.3000	482	12725	4768	122153	6104.4300	s	20738	3784	298340
5703.9000	30	1219	254	10091	6104.4400	s	880	256	6781
5704.1000	53	835	361	6366	6104.4900	s	1626	396	13447
5704.9000	48	845	512	11388	6104.5100	s	3279	429	57441
5705.0010	10	531	133	4960	6104.5200	s	65752	4085	924182
5705.0090	74	2143	586	17138	6104.5300	s	25777	2712	333728
KAP.57		72947		642873	6104.5900	s	1893	235	21741
5801.1000	2	425	25	3680	6104.6200	s	90251	5437	1393890
5801.2500	1	264	8	1218	6104.6300	s	17512	1503	322838
5801.3300	1	289	28	3292	6104.6900	s	2510	284	30125
5801.3500	1	370	33	3753	6105.1000	s	18995	718	385455
5801.3600	1	887	60	6735	6105.2000	s	5471	309	97193
5801.9000	1	261	16	788	6106.1000	s	51108	3019	770042
5804.2900	1	240	13	2625	6106.2000	s	25059	2942	394604
5805.0000	0	129	10	2487	6106.9000	s	727	113	20507
5806.1000	1	305	12	2733	6107.1100	s	46686	4413	5216211
5806.2000	2	281	39	3539	6107.1900	s	3303	268	50724
5806.3100	4	798	35	4413	6107.2100	s	39077	840	195579
5806.3200	16	2353	202	25587	6107.9100	s	2589	294	55666
5806.3900	1	399	20	2726	6108.1100	s	10778	438	154404
5807.1001	1	337	11	5687	6108.2100	s	917091	8051	7102428
5808.1000	4	375	49	4067	6108.2200	s	300058	3579	1463384
5808.9000	2	315	21	3345	6108.2900	s	20888	329	75900
5810.9100	1	543	18	5331	6108.3100	s	67106	3737	694637
5810.9200	1	276	11	5483	6108.3200	s	19422	1146	165629
5810.9900	1	423	11	3281	6108.9100	s	29834	1705	266341
5811.0000	13	663	33	2218	6108.9200	s	12768	877	99164
KAP.58		11336		107852	6109.1000	s	440499	11534	7819641
5901.1000	10	606	29	1966	6109.9010	s	72887	2618	553068
5901.9090	11	248	37	1329	6109.9090	s	8378	443	82936
5902.1000	19	796	192	6154	6110.1000	s	160578	18230	1634286
5902.9000	111	4415	488	17527	6110.2000	s	696453	46060	7719104
5903.1091	18	869	135	4916	6110.3000	s	210740	16714	2975683
5903.1092	17	636	127	4433	6110.9000	s	33413	3025	368010
5903.1099	31	1392	601	30102	6111.2000	s	25	6296	285
5903.2090	8	750	147	12993	6111.3090	s	1	704	38
5903.9010	0	213	11	988	6111.3090	s	1	10	6956
5903.9090	17	1236	240	19008	6111.9090	s	171098	11009	1964335
5904.1000	101	1822	1415	22612	6112.1100	s	51305	3632	872599
5904.9100	39	641	430	7266	6112.1200	s	19230	1450	137010
5905.0000	113	6276	873	47002	6112.1900	s	2019	483	40790
5906.9900	40	1796	649	34250	6112.2000	s	1048	45	102655
5907.0010	11	280	54	2284	6112.3190	s	614	47	120239
5907.0090	4	642	45	5443	6112.4110	s	4867	265	620599
5908.0000	4	339	24	2575	6112.4190	s	1466	107	68914
5909.0000	4	312	43	3631	6112.4990	s	245	298	13220
5910.0020	0	135	23	3213	6113.0011	s	3373	827	56471
5911.1000	5	1037	18	4333	6113.0019	s	0	63	45
5911.2000	3	1066	25	14995	6113.0090	s	5	1046	53
5911.3100	3	2144	38	25402	6114.2000	s	4	666	95
5911.3200	18	8232	187	91266	6114.3000	s	30433	461	768694
5911.4000	1	203	11	2789	6115.1110	s	990086	7832	14573169
					6115.1190	s	113018	1064	1468535
					6115.1910	s	35077	531	52169
					6115.1990	s	141388	2024	1445484

TABELL 10 (FORTS.). INNFØRSEL. VIKTIGERE VARER ETTER TOLLTARIFFENS NOMENKLATUR

VARENR.	1988 JANUAR - NOVEMBER 1988				VARENR.	1988 JANUAR - NOVEMBER 1988			
	NOVEMBER		NOVEMBER			NOVEMBER		NOVEMBER	
	MENGDE	VERDI	MENGDE	VERDI		MENGDE	VERDI	MENGDE	VERDI
	TONN	1000 KR.	TONN	1000 KR.		TONN	1000 KR.	TONN	1000 KR.
6115.2020 S	19250	310	338482	2420	6211.1200 S	2695	97	56912	3206
6115.2030	1	179	56	9594	6211.2000	28205	5170	168091	27986
6115.2090	5	829	74	10745	6211.3200	20248	4069	275632	33580
6115.9110	3	288	6	865	6211.3500	31944	5526	268960	31840
6115.9190	13	1596	73	10586	6211.4200	28674	2270	264035	19294
6115.9210	4	370	116	11537	6211.4300	11521	1801	131404	15976
6115.9290	95	8024	783	83449	6211.4900	2049	202	24752	2151
6115.9310	3	283	21	2771	6212.1000	154935	5379	1554594	49338
6115.9320	2	464	80	10987	6212.2000	28489	759	225854	5994
6115.9390	11	1202	125	14361	6212.3000	1533	172	32143	2251
6115.9990	4	566	51	5485	6212.9000	37647	425	386169	7088
6116.1011 P	76347	839	411997	3658	6213.2000	4	371	33	2970
6116.1091 P	26204	344	267126	2187	6214.1000	0	358	4	2585
6116.1099 P	66056	861	158236	1773	6214.2000	3	1297	20	7858
6116.9100 P	42230	598	330692	4456	6214.3000	17	3182	80	18211
6116.9200 P	177256	345	1311112	3687	6214.4000	1	275	6	1505
6116.9300 P	136172	1406	830854	7614	6214.9000	8	1146	31	6366
6117.1000	3	623	41	8030	6215.1000	1	836	8	7013
6117.8010	2	297	10	2124	6215.2000	3	1251	17	9650
KAP. 61		231658		2844693	6215.9000	1	189	21	4953
6201.1100 S	2519	1223	27832	15500	6216.0010 P	227011	4398	1011337	15028
6201.1200	9840	3125	153539	37041	6216.0091 P	113636	376	574464	1833
6201.1300	10444	2132	167821	34671	6216.0095 P	30466	72	554799	2436
6201.1900	235	84	167255	4011	6216.0099 P	68893	1059	192399	2979
6201.9100	1306	525	16423	6080	6217.1010 P	31013	406	127987	1646
6201.9200	27192	6312	503884	102759	6217.1020 P	26103	303	257946	2009
6201.9300	44182	8950	499793	98459	6217.1090	7	1728	61	14801
6201.9900	1427	411	13338	2449	6217.9000	2	273	16	3378
6202.1100	6474	4078	126386	71541	KAP. 62		286567		3585158
6202.1200	17925	3476	334223	94983	6301.1000	2	260	16	1727
6202.1300	14352	5345	350520	102308	6301.2000	11	920	66	6329
6202.1900	3903	439	18194	4521	6301.3000	5	399	49	3891
6202.9100	405	152	16144	2836	6301.4000	13	542	181	7005
6202.9200	9112	2401	249330	43716	6301.9000	19	916	106	5389
6202.9300	22984	4547	455299	46307	6302.1000	57	2905	475	27288
6203.1100	6034	5142	60921	55700	6302.2100	73	4383	915	55611
6203.1200	26772	10325	188919	83917	6302.3100	29	2036	547	31534
6203.1900	1746	546	36861	13968	6302.3290	6	452	82	5472
6203.2200	1492	211	35815	5272	6302.4000	6	1006	43	5922
6203.2300	1232	296	19619	3326	6302.5100	76	7015	648	58820
6203.3100	4553	2028	48255	23102	6302.5200	311	311	17	2891
6203.3200	11371	2829	456095	73705	6302.5390	18	2465	143	18946
6203.3300	24250	5059	323251	56656	6302.5900	3	371	23	2908
6203.3900	4371	703	59477	9837	6302.6000	198	9989	1576	78987
6203.4109	8099	1364	101270	18263	6302.9100	14	612	229	12483
6203.4201	4183	116	166915	6286	6303.1100	1	293	20	3890
6203.4209	162964	14856	3553563	282163	6303.1200	4	986	60	11032
6203.4301	27523	432	658047	13726	6303.9110	3	220	62	4885
6203.4309	65860	7986	808382	95938	6303.9190	13	1627	104	13829
6203.4909	8627	941	48232	6257	6303.9210	1	171	41	2645
6204.1100	400	260	9350	5751	6303.9290	12	1690	146	22077
6204.1200	1852	481	75543	14099	6303.9990	2	223	27	3341
6204.1300	15597	4549	139276	43433	6304.1990	8	856	103	7706
6204.1900	2174	648	26159	8130	6304.9100	3	365	24	2280
6204.2200	2612	991	95369	10177	6304.9200	12	969	52	5499
6204.2300	6120	1807	68350	13224	6304.9300	6	573	45	4967
6204.2900	7004	1946	53402	14872	6304.9900	8	611	32	5374
6204.3100	2577	1382	59153	26956	6305.3190	137	3734	1914	51366
6204.3200	18942	3636	565319	86836	6305.3920	3	757	40	3214
6204.3500	48725	9703	485631	98067	6305.3990	1	276	69	2176
6204.3900	13443	3093	88912	20962	6306.1200	1	97	68	2742
6204.4100	975	611	7467	4350	6306.1900	9	293	73	2324
6204.4200	10049	1676	274524	30815	6306.2200 S	328	618	21327	19847
6204.4300	37137	10756	337079	99933	6306.2900 S	90	1680	5007	12846
6204.4400	9559	2652	49371	12736	6306.3100	0	145	18	5698
6204.4900	2547	950	25941	8402	6307.1010	33	497	133	3856
6204.5100	7274	2296	78439	25402	6307.1020	6	324	61	2154
6204.5200	24027	2270	756330	66753	6307.1090	16	840	210	6711
6204.5300	83177	11443	972108	132753	6307.2010	0	258	6	2010
6204.5900	19254	2536	203414	27819	6307.2020	0	192	6	2240
6204.6109	3082	671	70962	13355	6307.2090	1	166	26	5008
6204.6201	774	56	340757	11006	6307.9010	1	298	15	2283
6204.6209	198671	19396	3763222	330962	6307.9020	1	372	28	3724
6204.6301	2847	302	241485	6075	6307.9090	35	3344	359	35920
6204.6309	88732	11482	915968	104035	6308.0000	2	534	29	5651
6204.6909	15225	1924	110404	14525	6310.1000	66	564	577	4962
6205.2000	219799	9930	2971663	157380	6310.9000	48	312	498	3675
6205.3000	66907	3228	1105545	45258	KAP. 63		59904		617155
6205.9000	1256	100	46777	2216	6401.1010 P	671	152	24811	2230
6206.1000	1795	303	44979	6070	6401.1090 P	4721	920	56369	7261
6206.2000	684	168	55185	3170	6401.9210 P	34214	2721	106695	7135
6206.3000	87096	6157	1689408	114432	6401.9290 P	39491	2318	1167937	62032
6206.4000	120180	13631	1535226	148010	6401.9990 P	522	82	40163	3007
6206.9000	19121	2172	162160	16138	6402.1110 P	22923	7441	94798	30610
6207.1100	42385	432	182463	2128	6402.1190 P	10457	869	68468	7262
6207.2100	4155	265	62907	2569	6402.1910 P	1567	50	50513	2795
6207.2900	6554	363	8973	520	6402.1990 P	1607	125	152206	11400
6207.9100	8492	849	70602	6009	6402.2090 P	6678	267	18497	1490
6208.2100	7533	324	172490	5716	6402.3090 P	4693	824	20002	4020
6208.2200	14654	1038	100288	5262	6402.9110 P	23484	2951	87061	7810
6208.9100	90941	1465	459411	13879	6402.9190 P	3369	737	147500	10249
6208.9200	13628	661	86037	3553	6402.9910 P	13082	797	184382	8021
6209.2010	134107	383	866066	3232	6402.9990 P	21094	1196	209930	13377
6209.2090	16083	960	474732	18122	6403.1100 P	21839	4851	77752	15218
6209.3090	7634	242	105844	6495	6403.1900 P	16962	1788	841528	83428
6210.1010	18884	427	201189	4849	6403.2000 P	6358	469	157545	12685
6210.2000	1119	291	23003	4518	6403.3000 P	3755	291	91938	7059
6210.3000	488	257	11955	2454	6403.4000 P	12913	2862	129152	28139
6210.4000	43889	4517	506874	41789					

TABELL 10 (FORTS.). INNFØRSEL. VIKTIGERE VARER ETTER TOLLTARIFFENS NOMENKLATUR

VARENR.	NOVEMBER 1988 JANUAR - NOVEMBER 1988				VARENR.	NOVEMBER 1988 JANUAR - NOVEMBER 1988				
	MENGDE		VERDI			MENGDE		VERDI		
	TONN	1000 KR.	TONN	1000 KR.		TONN	1000 KR.	TONN	1000 KR.	
6403.5100	P	14884	3971	257975	48390	6912.0010	37	1464	406	12830
6403.5900	P	62470	5856	1325948	158362	6912.0090	310	8519	2392	53973
6403.9100	P	174546	23635	9999608	1366887	6913.1000	91	4309	554	32017
6403.9900	P	163004	20848	4851274	493381	6913.9000	372	12871	3151	93142
6404.1100	P	58077	3578	1926060	100084	6914.1000	11	417	56	3107
6404.1900	P	45262	2486	1937298	75198	6914.9000	110	1997	1266	19248
6404.2000	P	6069	425	139215	7206	KAP.69		88672		800638
6405.1010	P	3487	308	34815	2393					
6405.1090	P	13253	518	132585	11308	7002.3900	62	596	201	2019
6405.2090	P	16028	565	221344	4981	7003.1900	99	446	630	4244
6405.9090	P	2159	207	88606	3245	7004.1000	158	1846	1606	15964
6406.2000	P	23	1334	166	9194	7004.9000	46	531	670	6344
6406.9901	P	10	1269	92	9239	7005.1000	1810	13844	17984	125358
6406.9909	P	6	654	67	5661	7005.2100	61	329	736	5160
KAP.64			97828		1398610	7005.2900	3539	16583	34168	164292
6505.1000		4	556	6	1128	7005.3000	67	579	439	4949
6505.9000	S	337530	4702	4196449	44821	7006.0000	20	263	255	2772
6506.1000	S	33916	4264	514547	37673	7007.1100	34	1833	317	17268
6506.9100	S	117249	501	1556729	5001	7007.1900	49	1204	733	14569
6506.9200	S	1447	706	9375	3697	7007.2100	64	2738	742	31415
6506.9900	S	161419	842	1950956	12437	7007.2900	159	2645	1133	21719
6507.0000		2	335	11	2855	7008.0000	199	3327	1627	28795
KAP.65			12207		110824	7009.1000	10	811	151	11115
6601.1000	S	1084	116	133724	10334	7009.9100	282	2808	2704	27164
6601.9100	S	93254	1047	821480	10351	7009.9200	62	1757	430	15298
6601.9900	S	97655	1823	788398	13105	7010.9001	255	578	1547	3864
KAP.66			3033		35199	7010.9002	120	404	1527	9091
6701.0000		1	243	5	1395	7010.9005	98	1577	1064	11283
6702.1000		7	924	95	10315	7010.9009	106	1120	742	6118
6702.9000		35	3161	275	25609	7013.1010	18	273	139	2889
6704.1100		0	360	3	3206	7013.1090	16	408	223	5917
6704.9000		0	242	1	1052	7013.2110	31	784	135	4710
KAP.67			5142		43601	7013.2190	72	1730	476	12687
6801.0001		476	380	5304	4342	7013.2910	71	1024	740	11852
6801.0002		936	812	11141	10419	7013.2990	222	4793	1648	34339
6802.2100		115	870	739	5297	7013.3110	14	745	153	5198
6802.2300		55	421	547	2834	7013.3190	34	1476	463	13452
6802.9100		254	1842	2311	16687	7013.3200	39	1014	370	6624
6802.9300		25	96	394	3602	7013.3910	64	1030	443	8382
6804.1099		4	539	133	6900	7013.9110	132	4653	1352	33914
6804.2100		9	2914	96	27138	7013.9190	10	806	37	3089
6804.2200		53	2568	475	22738	7013.9910	7	243	59	2097
6805.1000		22	1385	175	12170	7013.9910	8	372	68	3277
6805.2000		28	1291	281	14306	7014.0000	90	1984	810	19043
6805.3000		10	775	131	8203	7016.0000	33	403	388	4122
6806.1000		908	7629	6602	60337	7017.2000	3	180	33	2651
6806.2000		436	681	11886	9584	7017.9000	13	1067	125	12299
6806.9000		154	1130	4076	19216	7018.1000	1	573	18	2457
6807.1000		94	601	2092	12989	7018.2000	6	88	998	3704
6807.9000		70	494	700	3118	7019.1000	64	844	683	10643
6808.0000		316	1155	2388	8823	7019.2000	182	9688	2005	103182
6809.1100		5513	7564	58704	76513	7019.3100	96	1445	1175	19859
6809.1900		758	1139	8272	13316	7019.3200	44	1377	329	10874
6809.9000		82	894	447	6628	7019.3900	105	1874	706	24377
6810.1101		249	283	2581	2569	7019.9000	4	3173	1026	33447
6810.1102		463	564	2501	2632	7020.0000	65	1831	890	19746
6810.1109		432	418	15712	15441	KAP.70		101201		962816
6810.1900		1558	1397	29389	26423	7101.2100 TG	2	67	58	2294
6810.2000		270	468	1381	2939	7101.2200 TG	13	285	209	5325
6810.9101		1740	4424	39839	91842	7102.2100 TG	0	248	2	386
6810.9109		2285	4637	37538	76321	7102.3900 TG	0	2549	4	17692
6810.9901		4117	4429	43172	42095	7106.1000 TG	2	12	2490	2540
6810.9909		726	1845	20097	37328	7106.9100 TG	3067	4002	28679	38048
6811.2000		30	287	493	2799	7106.9200 TG	2468	3951	16165	18361
6811.9000		23	46	536	2628	7108.1200 TG	27	2369	330	28559
6812.9000		3	216	24	1803	7108.1300 TG	39	2973	273	16151
6813.1000		109	6124	571	30345	7110.1100 TG	5	232	46	2964
6814.1000		5	969	60	774	7110.1900 TG	3	297	99	5768
6814.9000		20	436	33	2579	7110.2100 TG	30	821	272	6940
6815.1000		152	2231	1203	24899	7110.2900 TG	10	873	209	10282
6815.9100		163	412	1251	4589	7110.3100 TG	2	489	3	732
6815.9900		93	1485	2565	23656	7112.1000 TG	10	702	216	8167
KAP.68			67020		757155	7112.2000 TG	-	-	377	28291
6901.0000		101	641	1865	5902	7112.9000 TG	1055	1382	11463	17496
6902.1000		112	367	2219	12633	7113.1100 TG	1192	6646	8346	54259
6902.2000		306	1050	3201	15243	7113.1900 TG	266	24532	1666	145772
6902.9000		1227	5874	9064	40885	7113.9100 TG	26	240	98	544
6903.1000		1	204	39	2191	7114.1101 TG	97	615	2053	5840
6903.9000		91	1840	984	16308	7114.1900 TG	3	434	48	1738
6904.1000	S	471712	1149	3491802	7965	7114.2000 TG	2030	347	11177	1576
6905.1001	S	218842	1337	2275779	11257	7115.1000 TG	-	-	260	14755
6905.1002	S	538512	3867	4763506	33314	7115.9000 TG	85	370	1157	2816
6905.9000		224	870	1722	5847	7116.1000 TG	17	370	227	5560
6907.1000		73	410	1124	5737	7117.1900	7	3852	59	34029
6907.9000		555	2510	7383	31593	KAP.71		63882		535017
6908.1000		596	4763	5645	29247	7201.1000	122	247	1289	2565
6908.9000		1998	10816	23246	128083	7202.2100	2	30	1312	4958
6909.1100		25	622	208	3753	7202.3000	-	-	2691	6874
6909.1900		53	879	261	8183	7202.4900	78	715	433	3862
6910.1001		131	3328	1187	31882	7202.9200	0	31	27	2631
6910.1002		199	6017	1930	58886	7204.3000	645	203	1956	353
6910.1009		33	943	299	11266	7204.4900	14527	12180	141173	116864
6910.9000		26	792	257	7455	7205.1000	219	791	2201	5631
6911.1000		252	8686	2834	104635	7205.2900	67	303	588	2657
6911.9000		28	1852	154	7821	7207.1900	85	350	347	1419
						7207.2000	-	-	1349	5952

TABELL 10 (FORTS.). INNFØRSEL. VIKTIGERE VARER ETTER TOLLTARIFFENS NOMENKLATUR

VARENR.	1988 JANUAR - NOVEMBER 1988				VARENR.	1988 JANUAR - NOVEMBER 1988			
	NOVEMBER		NOVEMBER			NOVEMBER		NOVEMBER	
	MENGDE	VERDI	MENGDE	VERDI		MENGDE	VERDI	MENGDE	VERDI
	TONN	1000 KR.	TONN	1000 KR.		TONN	1000 KR.	TONN	1000 KR.
7208.1100	329	1049	3499	10862	7219.1100	1	20	218	3417
7208.1200	285	995	2157	8591	7219.1200	15	331	146	1694
7208.1300	146	563	6113	16519	7219.1300	102	825	667	6516
7208.1400	7584	18322	118886	256326	7219.1400	49	1148	330	5668
7208.2100	90	262	2424	6968	7219.2100	98	2364	846	16200
7208.2200	571	1602	5058	13698	7219.2200	76	2268	767	15402
7208.2300	993	2600	11093	27561	7219.2300	2	211	204	3777
7208.2400	3431	8918	16332	40709	7219.2400	7	127	1289	16943
7208.3200	1341	4286	20566	62095	7219.3100	59	1478	256	5177
7208.3300	1363	4706	13839	40561	7219.3200	67	1367	618	10661
7208.3400	249	799	3321	9657	7219.3300	169	3498	2280	38235
7208.3500	77	301	390	1616	7219.3400	78	1819	1263	19653
7208.4100	171	499	883	2388	7219.3500	3	67	2651	29915
7208.4200	3598	10661	47468	138746	7219.9000	48	1359	1262	22177
7208.4300	3885	10940	30491	80913	7220.1100	14	285	243	4262
7208.4400	599	1809	5999	17262	7220.1200	10	332	186	3046
7208.4500	167	518	902	3178	7220.2000	92	1756	901	15042
7208.9000	52	288	10746	30109	7220.9000	5	224	167	3081
7209.1100	26	317	1950	6522	7221.0000	69	1810	1026	23450
7209.1200	1465	4904	16549	50884	7222.1000	41	959	457	9075
7209.1300	320	1417	7988	24829	7222.2000	56	1071	315	5491
7209.1400	767	10001	894	10252	7222.3000	38	683	334	6174
7209.2100	213	858	3947	12254	7222.4010	3	122	150	2489
7209.2200	1357	7772	21130	65645	7222.4090	11	374	192	4579
7209.2300	2142	7252	20085	63208	7223.0000	72	1435	829	11047
7209.2400	344	1082	420	1431	7224.9010	6	211	70	1246
7209.3100	23	105	809	5310	7225.1000	13	89	342	2700
7209.3200	405	1472	4772	17142	7225.4000	266	1311	4811	24055
7209.3300	30	114	1613	6450	7225.5000	-	-	413	5466
7209.4100	83	441	1873	7420	7225.9000	-	24	323	2931
7209.4200	478	1735	5593	19090	7226.1000	133	1232	1836	18320
7209.4300	272	1165	2128	7736	7226.9100	197	641	2369	8272
7210.1100	16	116	1145	7980	7226.9200	136	2242	736	9381
7210.1200	-	-	2399	14851	7226.9900	31	638	242	3461
7210.3100	172	764	9729	41240	7227.9000	110	581	2347	9457
7210.3900	455	2278	8159	39259	7228.3000	703	2665	6639	25435
7210.4100	341	2766	6970	55801	7228.5000	105	588	623	3670
7210.4900	3098	14744	36738	159167	7228.6000	61	497	353	3207
7210.5000	112	849	1074	5456	7228.8010	94	1509	789	12205
7210.6000	500	2279	3425	16108	7228.8090	8	342	298	6094
7210.7000	2239	18213	29255	232116	7229.9000	74	682	1013	5891
7210.9000	130	953	1573	16099	KAP. 72	-	279745	-	3089592
7211.1200	246	758	3766	9824	7301.1000	1197	4712	10316	43690
7211.1900	121	634	4027	14583	7301.2000	17	174	312	3609
7211.2100	163	498	3364	10310	7302.1000	1989	8391	10990	61132
7211.2200	886	2653	12855	36063	7302.9000	2	108	968	12290
7211.2900	1412	3902	12548	35287	7303.0010	26	197	844	5446
7211.3000	192	989	1500	7263	7303.0090	983	6659	10461	62372
7211.4100	33	140	765	3332	7304.1000	292	4024	12448	91180
7211.4900	63	400	1109	7351	7304.2010	2850	25266	19032	160485
7211.9000	78	698	687	6150	7304.2090	4061	33937	44918	364760
7212.1000	290	249	672	2308	7304.3110	798	5363	7248	47550
7212.2100	2	38	1026	4149	7304.3190	73	520	1660	13294
7212.2900	62	569	1113	7283	7304.3910	461	3371	5880	57754
7212.3000	385	2156	4028	18734	7304.3990	168	1218	1286	9206
7212.4000	283	2375	3525	26038	7304.4110	266	2539	664	9824
7212.5000	52	364	678	5329	7304.4190	8	417	188	5016
7212.6000	101	548	745	4124	7304.4910	16	735	365	9442
7213.1020	327	1113	10473	30309	7304.4990	1	77	113	3584
7213.1090	1507	3485	11407	24152	7304.5110	24	370	317	3923
7213.3110	662	1361	934	2144	7304.5910	22	254	283	2777
7213.3190	25	74	1609	3617	7304.9010	86	2069	1191	10734
7213.4190	168	489	1022	2765	7304.9090	78	487	658	7830
7214.1020	213	651	2101	7329	7305.1100	69	696	575	9587
7214.1090	66	282	1062	3801	7305.1200	40	252	5499	19640
7214.2020	285	1066	13986	34090	7305.1900	17	3981	345	6670
7214.2090	71	184	1763	5354	7305.2000	112	1700	4515	25572
7214.4010	1768	5028	12879	36758	7305.3110	256	1547	8446	62641
7214.4090	476	1421	5467	15600	7305.3190	80	741	741	53680
7214.5010	223	617	2449	7930	7305.3910	57	358	1985	9871
7214.5090	63	288	813	3366	7305.3990	25	220	881	4969
7215.1010	73	354	691	3578	7305.9020	40	284	363	4758
7215.1090	157	754	1434	6751	7305.9090	32	490	496	5077
7215.2010	81	447	1336	6509	7306.1000	7	434	405	5367
7215.2090	119	552	1131	5280	7306.2000	1	64	493	5966
7215.3010	239	1122	3945	15134	7306.3010	1135	5672	9284	50384
7215.9020	4	114	1363	3838	7306.3090	713	4276	5115	31830
7215.9090	32	270	662	4616	7306.4010	123	3569	2965	39450
7216.1090	146	587	3570	15256	7306.4090	57	1522	1119	22484
7216.2190	1000	2960	9672	26504	7306.5010	62	531	1461	9201
7216.2290	51	112	1436	4241	7306.5090	243	1366	1552	9125
7216.3190	404	1223	8986	23072	7306.6010	1030	5529	14835	70911
7216.3290	628	2085	9513	28464	7306.6090	421	2357	2457	20281
7216.3310	6	30	620	2568	7306.9010	59	928	303	2992
7216.3390	1341	4715	17927	59560	7306.9020	102	807	407	3199
7216.4090	1449	4715	10351	29700	7306.9090	157	1326	1277	15397
7216.5090	265	1435	3923	14713	7307.1100	92	1611	1130	19394
7216.6010	171	1064	1125	7006	7307.1900	42	2485	542	21127
7216.6090	277	1395	2686	14470	7307.2100	86	3619	585	35562
7216.9010	38	390	654	4677	7307.2200	31	3773	249	25085
7216.9090	880	7512	8404	60582	7307.2300	38	4687	201	18268
7217.1100	224	1173	4194	15996	7307.2900	137	7877	1403	73493
7217.1200	129	631	2143	10367	7307.9100	49	1399	831	22279
7217.1300	57	421	693	19890	7307.9200	63	2189	631	20974
7217.1900	42	249	771	4744	7307.9300	30	1467	323	5890
7217.2100	42	216	367	1736	7307.9900	253	12389	2561	109186
7217.2200	342	1893	2721	13675	7308.1000	90	1411	306	8974
7217.2900	0	6	704	2218	7308.2000	120	1213	925	12030
7217.3100	840	2681	7349	20101	7308.3000	341	10526	2725	82813
7217.3900	298	862	1522	4199					

TABELL 10 (FORTS.). INNFØRSEL. VIKTIGERE VARER ETTER TOLLTARIFFENS NOMENKLATUR

VARENR.	NOVEMBER 1988 JANUAR - NOVEMBER 1988				VARENR.	NOVEMBER 1988 JANUAR - NOVEMBER 1988			
	MENGDE		VERDI			MENGDE		VERDI	
	TONN	1000 KR.	TONN	1000 KR.		TONN	1000 KR.	TONN	1000 KR.
7308.4000	314	4629	5456	76990	7408.1900	40	1085	153	3678
7308.9001	90	599	1476	9329	7408.2100	1	66	141	2721
7308.9002	305	6112	13718	739987	7408.2900	165	3303	424	8335
7308.9003	390	3649	3549	33348	7409.1100	65	1789	794	19633
7308.9009	3579	52399	51796	1085784	7409.1900	164	3930	883	21024
7309.0000	299	7522	3065	87290	7409.2100	28	1020	144	4127
7310.1000	419	1827	3259	20312	7409.2900	51	1285	401	9723
7310.2100	103	1865	1522	26050	7409.4000	1	26	86	3911
7310.2900	233	5550	2027	39203	7409.9000	3	205	67	2545
7311.0010	2	78	434	13356	7410.1100	34	1826	130	7149
7311.0090	135	2848	1317	30333	7410.2100	2	261	32	3144
7312.1001	462	4511	8252	67371	7411.1000	284	10052	2676	88036
7312.1002	581	4486	7727	51684	7411.2100	40	1317	409	13096
7312.9000	170	2419	2269	24726	7411.2200	4	236	142	8212
7313.0000	13	211	528	5205	7411.2900	85	2873	707	21897
7314.1100	3	336	78	4629	7412.1000	14	1210	162	10801
7314.1900	58	2020	1151	29649	7412.2000	49	4283	527	46256
7314.2000	152	926	2384	11626	7413.0000	3	225	284	11011
7314.3000	377	1460	4980	23281	7415.2900	5	363	23	2213
7314.4100	20	426	1466	11138	7415.3200	6	348	79	5232
7314.4200	10	316	266	3475	7418.1000	26	1641	140	11884
7314.4900	50	710	1213	10122	7418.2000	4	413	36	4207
7314.5000	61	484	598	4972	7419.9100	7	312	210	8083
7315.1100	24	936	305	10472	7419.9900	48	3630	433	31112
7315.1200	65	1144	441	10699	KAP. 74		80953		670703
7315.2000	48	1312	352	8614	7501.1000	9771	318186	102938	2595660
7315.8100	150	520	638	4807	7505.1200	2	1128	20	5272
7315.8200	34	736	599	7551	7505.2200	5	688	55	6357
7315.8900	63	1358	940	21782	7506.2000	1	266	43	5286
7315.9000	26	367	399	7265	7507.1200	2	217	13	3979
7316.0000	50	476	927	8206	7508.0000	3	435	29	3875
7317.0011	39	597	572	6824	KAP. 75		321162		2628489
7317.0019	99	1281	992	14477	7601.1000	3873	61097	60556	948811
7317.0091	66	759	859	7867	7601.2000	3841	66975	17456	326632
7317.0092	73	1232	786	13862	7602.0000	246	1984	1342	14968
7317.0093	6	261	106	9866	7603.1000	0	3	128	2669
7317.0094	35	662	362	6455	7603.2000	16	374	63	1376
7317.0099	111	1604	1334	21403	7604.1000	127	3679	1570	43566
7318.1200	36	783	684	11959	7604.2100	143	5987	1247	48541
7318.1300	8	215	69	1818	7604.2900	457	14322	4023	130792
7318.1400	32	987	512	19929	7605.1100	27	300	518	8816
7318.1500	635	22025	6642	194454	7605.2100	54	2579	567	21148
7318.1600	63	2361	652	17821	7605.2900	25	762	121	4089
7318.1900	64	1988	919	26265	7606.1100	35	905	408	11596
7318.2100	25	405	101	3229	7606.1190	366	8055	5034	96012
7318.2200	14	605	343	8327	7606.1210	79	2595	1171	33410
7318.2300	48	1169	474	10783	7606.1290	614	13272	9188	164124
7318.2400	14	411	98	3525	7606.9100	33	797	322	7793
7318.2900	25	1428	420	19057	7606.9200	54	1367	730	17553
7320.1000	47	1179	499	11836	7607.1100	53	1517	756	20257
7320.2001	41	723	335	4974	7607.1900	92	3117	826	31238
7320.2009	26	1754	279	13279	7607.2000	185	6658	1735	60217
7320.9000	87	2724	685	24232	7608.1000	61	1938	468	15899
7321.1100	3	242	111	7363	7608.2000	33	949	541	18015
7321.1200	1	43	33	2668	7609.0000	22	732	169	8788
7321.1300	59	1862	756	13558	7610.1000	129	8391	1327	74366
7321.8100	157	3739	823	21105	7610.9000	387	16553	4710	177435
7321.8209	13	332	219	10540	7611.0000	28	1364	112	5662
7321.8300	38	1391	542	13340	7612.1000	3	67	78	3714
7321.9000	64	3401	395	11840	7612.9002	24	1237	307	15371
7322.1100	17	269	221	2584	7612.9009	44	1839	792	32631
7322.1900	30	1035	387	12721	7613.0000	4	87	102	3593
7322.9000	16	1807	257	21638	7614.1000	8	82	364	3547
7323.9100	23	270	135	1708	7614.9000	7	194	344	7903
7323.9321	17	1069	282	12963	7615.1001	48	1986	363	21309
7323.9329	19	1076	159	10128	7615.1009	37	1558	259	11709
7323.9330	10	363	60	2684	7615.2000	13	845	136	8415
7323.9390	10	654	112	6237	7616.1000	13	995	292	12499
7323.9910	6	351	62	3688	7616.9000	201	12429	2371	125518
7323.9930	52	1084	337	9122	KAP. 76		248038		2542842
7323.9990	36	1180	373	9555	7801.1000	382	1838	5752	27271
7324.1000	34	2314	322	21132	7801.9100	338	2835	2909	18988
7324.2100	4	147	545	13668	7801.9900	27	149	575	2886
7324.2900	172	4265	800	23509	7803.0000	40	335	186	1682
7324.9010	9	229	34	1483	7804.1900	72	474	683	4450
7324.9020	42	1535	207	8721	7806.0000	22	548	103	2864
7324.9030	7	530	115	7101	KAP. 78		6330		60199
7324.9040	2	185	22	2562	7902.0000	243	1262	1648	7421
7324.9050	31	1299	325	12442	7903.9000	66	613	327	2439
7324.9090	21	1028	137	6904	7904.0000	32	396	158	2037
7325.1000	328	4342	4136	50738	7905.0000	46	615	321	3394
7325.9100	42	231	2260	12586	7907.1000	15	280	248	4565
7325.9900	196	4245	1795	46913	7907.9000	21	652	126	4858
7326.1100	118	740	3485	14204	KAP. 79		4050		30421
7326.1900	115	2470	1108	21946	8001.1000	44	819	352	11890
7326.2000	212	4467	1924	33496	8001.2000	6	315	71	3522
7326.9000	1599	45764	15750	440533	8003.0000	5	251	64	3026
KAP. 73		446982		5764118	8004.0000	1	88	98	2706
					8005.1000	4	275	38	2862
7403.1100	-	-	200	2945	KAP. 80		1936		26352
7403.2100	113	1545	952	11899	8101.9300	0	75	0	2910
7403.2200	48	853	239	4850	8104.1100	148	3095	952	19840
7403.2900	56	1063	486	9078	8104.1900	397	7364	972	18820
7404.0000	70837	1069	71509	7728	8108.9000	1	237	35	7893
7407.1010	4	116	158	3638					
7407.1090	111	2688	961	19963					
7407.2110	11	353	411	7834					
7407.2190	69	1413	843	15565					
7407.2990	39	209	160	3497					
7408.1100	1382	28952	12766	218717					

TABELL 10 (FORTS.). INNFØRSEL. VIKTIGERE VARER ETTER TOLLTARIFFENS NOMENKLATUR

VARENR.	1988 JANUAR - NOVEMBER 1988				VARENR.	1988 JANUAR - NOVEMBER 1988			
	NOVEMBER		NOVEMBER			NOVEMBER		NOVEMBER	
	MENGDE	VERDI	MENGDE	VERDI		MENGDE	VERDI	MENGDE	VERDI
	TONN	1000 KR.	TONN	1000 KR.		TONN	1000 KR.	TONN	1000 KR.
8111.0000	88	1337	1076	16803	8306.2100	11	899	75	6650
8113.0000	3	202	17	1288	8306.2900	60	3389	413	27495
KAP.81		12889		79667	8306.3000	74	2489	633	20107
8201.1000	S 6726	253	89424	3057	8307.1000	11	1028	176	9672
8201.3000	S 1748	38	176580	2899	8307.9000	7	942	51	5884
8201.6000	S 320	7	66962	3138	8308.1000	2	170	38	3247
8201.9000	S 11194	330	246721	5168	8308.2000	12	667	154	8029
8202.1001	16	976	255	13111	8308.9000	6	590	53	6216
8202.1009	4	314	41	3111	8309.1000	35	601	338	6832
8202.2002	4	270	32	4574	8309.9000	106	3724	1333	41920
8202.2009	4	595	14	2533	8310.0000	11	1481	143	18791
8202.3101	4	558	43	5289	8311.1000	367	6531	3558	58733
8202.3109	4	546	60	9554	8311.2000	88	1248	708	12451
8202.3200	4	802	38	8027	8311.3000	54	2292	499	11544
8202.4000	4	305	39	5240	8311.9000	68	2292	538	13712
8202.9100	4	759	41	5787	KAP.83		67565		679730
8202.9901	4	256	13	1565	8402.1200	S 4	221	10	362
8202.9909	4	673	53	9317	8402.1900	S 20	324	118	3821
8203.1000	5	477	55	5168	8402.2000	S 37	421	575	3649
8203.2001	4	536	55	4688	8402.9090	9	689	206	10512
8203.2002	3	361	43	3824	8403.1001	S 116	545	609	3266
8203.2003	5	595	43	6120	8403.1009	S 55	446	459	7723
8203.2009	15	2103	179	20730	8404.1000	S 352	1227	1304	2464
8203.4000	15	1348	63	4968	8405.1000	S 20	22182	2031	26917
8204.1100	17	1849	218	19355	8405.9000	1	69	10	2222
8204.1200	9	893	87	8408	8406.9000	1	1196	12	5854
8204.2000	18	1289	186	13371	8407.1000	S 2	54	144	7775
8205.1000	3	277	29	3332	8407.2101	S 425	1632	13334	61753
8205.2000	31	1077	275	11006	8407.2102	S 135	1317	1976	30211
8205.3000	6	551	59	4537	8407.2900	8	63	647	6028
8205.4000	19	1300	146	11461	8407.3100	S 2	3	2637	5979
8205.5100	27	1663	241	17766	8407.3200	S 46	178	426	2275
8205.5900	56	5670	778	60750	8407.3400	S 378	2086	4925	19855
8205.7000	32	887	322	8829	8407.9000	S 13572	10609	99735	61442
8205.8000	8	225	21	1266	8408.1001	S 13	142	251	4530
8205.9000	6	596	25	5812	8408.1002	S 98	3974	2148	37787
8206.0000	6	590	153	8945	8408.1003	S 45	991	602	23894
8207.1101	34	6636	384	85315	8408.1004	S 29	2006	261	25915
8207.1109	15	1748	297	21311	8408.1005	S 9	4342	61	46962
8207.1201	8	4496	89	42409	8408.1009	S 5	1259	316	84164
8207.1209	25	4894	114	34176	8408.2000	S 197	4613	6382	58376
8207.2000	5	671	15	2886	8408.9000	S 353	6547	3453	81054
8207.3000	26	3459	246	34394	8409.1000	S 0	46	9	5764
8207.4000	4	1111	42	11597	8409.9100	S 73	8235	863	97964
8207.5001	12	1916	149	24562	8409.9900	S 143	15216	1608	167126
8207.5009	8	1647	111	17922	8410.1200	S -	-	4	2885
8207.7000	8	2039	67	23626	8410.1300	S -	-	16	8083
8207.8001	1	601	7	4602	8410.9000	S 3	1233	267	20111
8207.8009	1	324	12	3316	8411.1100	S -	-	6	2604
8207.9009	18	3185	227	37969	8411.1200	S -	-	18	3527
8208.1000	2	369	20	3278	8411.2200	S 3	2450	69	28900
8208.2000	2	540	21	4955	8411.8110	S 3	2840	11	6228
8208.3000	1	530	14	4545	8411.8190	S -	-	14	23307
8208.4000	6	233	39	1909	8411.8290	S 1	46	29	15400
8208.9000	4	1033	46	9425	8411.9100	S 9	11006	181	171056
8209.0001	2	1820	12	16668	8411.9910	S 6	6409	40	37721
8209.0009	1	1181	17	11566	8411.9990	S 17	4962	97	39327
8210.0000	6	434	45	2926	8412.1090	S 1	1650	21	3724
8211.1000	9	180	64	3211	8412.2100	S 4077	3304	37244	42564
8211.9100	9	266	64	7384	8412.2900	S 1801	4414	14946	41953
8211.9201	9	1479	74	8994	8412.3100	S 1603	1557	15918	16353
8211.9209	10	1320	102	13131	8412.3900	S 69	863	2175	4933
8211.9300	4	840	40	7437	8412.8000	S 106	1454	1958	11007
8211.9400	3	343	18	1817	8412.9010	S 60	2855	425	20248
8212.1000	7	930	92	16263	8412.9020	S -	-	0	3441
8212.2000	4	900	71	4305	8412.9090	S 39	2902	123	20383
8213.0000	7	1054	81	11714	8413.1100	S 667	5965	10707	38473
8214.2000	2	389	28	4028	8413.1900	S 348	887	11073	12533
8214.9000	2	262	27	2839	8413.2000	S 23534	523	168108	7489
8215.2010	18	1207	174	11181	8413.5000	S 8833	3555	70330	25993
8215.9911	1	434	104	10584	8413.5000	S 2256	4957	23954	48511
8215.9919	1	207	30	2439	8413.6000	S 6496	10063	66213	97619
8215.9991	1	233	12	1646	8413.7000	S 1943	12401	31771	84966
8215.9999	2	213	32	2536	8413.8100	S 5201	7413	108604	123184
KAP.82		79144		832000	8413.9100	S 86	14644	884	163513
8301.1000	4	371	83	5888	8413.9200	S 0	49	5	3531
8301.2000	3	402	36	5719	8414.1000	S 402	1408	6007	27162
8301.3000	1	146	42	3180	8414.2000	S 7740	171	167004	3333
8301.4001	19	1209	128	10568	8414.3001	S 2446	3115	20994	18012
8301.4009	17	2010	227	22941	8414.3009	S 2716	4868	21661	79971
8301.5000	3	245	22	1376	8414.4000	S 783	3681	6006	35264
8301.6000	13	1542	185	14578	8414.5100	S 13742	3873	128250	36290
8301.7000	13	545	58	5167	8414.5900	S 10923	7145	105577	70972
8302.1001	48	2876	513	29310	8414.6000	S 2771	1913	38231	23000
8302.1009	33	1576	401	21858	8414.8001	S 734	1495	2948	62214
8302.2000	13	538	115	3836	8414.8009	S 2503	7338	29035	92952
8302.3000	45	2651	453	26070	8414.9000	S 114	14700	1260	131342
8302.4100	149	6725	1192	56147	8415.1000	S 1368	2658	9965	34708
8302.4200	78	3188	851	36648	8415.8100	S 722	2909	3011	39927
8302.4900	128	6536	1821	82746	8415.8200	S 608	8915	5830	65016
8302.5000	8	356	214	6137	8415.8300	S 624	3779	10369	121293
8302.6000	13	1488	139	18352	8415.9000	S 35	2535	473	30876
8303.0000	173	3888	1801	35480	8416.1000	S 567	1375	4274	13629
8304.0000	31	1028	428	12812	8416.2000	S 83	122	2207	3726
8305.1000	38	1218	553	16543	8416.3000	S -	-	403	2458
8305.2000	18	535	77	3224	8416.9000	S 7	936	138	18997
8305.9000	8	424	179	6878	8417.1000	S -	-	74	12109
8306.1000	4	334	53	2988	8417.2000	S 8	455	41	3189
					8417.8000	S 4	213	1546	14479

TABELL 10 (FORTS.). INNFØRSEL. VIKTIGERE VARER ETTER TOLLTARIFFENS NOMENKLATUR

VARENR.	NOVEMBER 1988 JANUAR - NOVEMBER 1988				VARENR.	NOVEMBER 1988 JANUAR - NOVEMBER 1988			
	MENGDE		VERDI			MENGDE		VERDI	
	TONN	1000 KR.	TONN	1000 KR.		TONN	1000 KR.	TONN	1000 KR.
8417.9000	29	2729	312	19932	8429.2000	-	-	43	21077
8418.1000	3412	8145	30129	71166	8429.3000	-	-	971	2608
8418.2100	7406	10924	61601	92392	8429.4000	18	1783	382	16590
8418.2200	519	790	12479	18092	8429.5100	-	-	63	10401
8418.2900	633	1158	28908	35931	8429.5102	43	19288	410	187941
8418.3000	5060	6886	56239	79068	8429.5201	30	15803	341	157874
8418.4000	1349	2319	11270	22833	8429.5202	3	1510	89	40183
8418.5000	2755	13178	25937	128069	8429.5911	30	2546	413	48518
8418.6100	208	1773	5496	13992	8429.5919	56	12236	794	274414
8418.6900	895	8794	53603	98655	8429.5990	33	193	408	11995
8418.9100	8	1344	193	10087	8430.1030	-	-	5	2749
8418.9900	85	5628	1049	53185	8430.2009	2803	13370	9507	50148
8419.2000	85	623	5053	7158	8430.3100	1	1073	78	26314
8419.3100	5	59	329	7476	8430.3900	15	143	46	3613
8419.3200	5	59	89	8452	8430.4100	15	599	269	26381
8419.3900	459	3932	2558	29972	8430.4900	16	416	533	6634
8419.4000	19	1171	321	15172	8430.5000	6	554	68	6480
8419.5000	2412	6357	22526	79544	8430.6100	1	66	148	2403
8419.6000	50	973	5403	6940	8430.6900	33	2175	754	17638
8419.8100	660	4296	5820	39336	8431.1000	27	1771	425	28249
8419.8900	1179	4489	83429	79382	8431.2010	174	6603	1397	56126
8419.9000	32	5350	519	48484	8431.2090	27	428	105	5553
8420.1000	2	9	475	4642	8431.3110	3	364	167	7982
8420.9100	31	1976	305	13605	8431.3190	245	13417	2871	140472
8420.9900	1	91	96	11639	8431.3990	468	20490	2567	132361
8421.1100	1	254	292	1591	8431.4120	55	1824	453	19609
8421.1200	1243	2257	7863	13377	8431.4190	186	8686	1289	62510
8421.1910	34	1293	563	15672	8431.4200	11	372	92	4040
8421.1990	211	6917	257481	50076	8431.4300	290	53332	4518	486987
8421.2100	2384	4109	46540	53955	8431.4910	6	213	52	2344
8421.2200	531	30	16086	5706	8431.4920	100	5091	1258	58075
8421.2300	164001	4465	4244427	42018	8431.4930	71	3129	277	18816
8421.2900	15670	9327	2019308	80005	8431.4940	13	290	125	3014
8421.3100	49194	2135	673053	19709	8431.4990	192	8694	1549	66929
8421.3900	44876	13895	603018	92054	8432.1000	28	237	505	2897
8421.9110	4	849	72	14908	8432.2901	-	-	817	10587
8421.9190	9	1802	68	11381	8432.2902	28	223	568	2703
8421.9900	107	10748	817	80360	8432.2909	223	1812	2146	15041
8422.1100	54399	13100	59499	144247	8432.3009	67	17	1574	18792
8422.1900	196	3725	1884	32365	8432.4001	2	47	388	3644
8422.2000	14	8066	327	37607	8432.4002	56	479	1372	7713
8422.3001	42	3256	3232	22315	8432.8000	123	2055	3545	27561
8422.3009	331	6487	3846	62047	8432.9000	63	2360	1108	34270
8422.4000	721	9812	6061	133818	8433.1100	720	1402	47921	71869
8422.9000	42	6634	357	73724	8433.1901	-	-	21523	6013
8423.1001	9925	923	71475	5354	8433.1909	9	41	10381	14734
8423.1002	8027	536	75133	4254	8433.2000	46	788	2764	22478
8423.2000	21	217	193	8373	8433.3001	45	414	575	7538
8423.3000	9	262	581	5946	8433.3002	9	57	532	2241
8423.8100	1723	1183	24956	17822	8433.3009	31	377	665	7729
8423.8200	131	1311	116970	16553	8433.4000	13	10	488	25077
8423.8900	1091	672	3730	12435	8433.5100	2	2262	385	70698
8423.9000	9	1821	115	17289	8433.5300	-	-	123	7759
8424.1000	11962	2708	154770	32232	8433.5900	4	44	787	5035
8424.2001	23795	865	31677	9633	8433.6000	4	97	158	4097
8424.2009	7474	1862	166335	15892	8433.9010	10	543	191	7987
8424.3001	663	2307	14451	41682	8433.9090	18	956	442	28089
8424.3009	457	829	2840	10666	8434.2000	10	4562	54	14600
8424.8100	2651	992	85115	15905	8434.9010	28	2539	326	29582
8424.8900	79591	4605	236182	51383	8434.9020	24	5654	149	26235
8424.9010	26	646	154	8024	8436.1000	123	729	2621	4437
8424.9020	2	113	98	6515	8436.2100	37	1387	559	3636
8424.9030	7	557	141	10105	8436.2900	241	898	2189	9164
8424.9090	19	3140	307	33026	8436.8000	1444	6366	8709	54814
8425.1101	119	1285	1732	7642	8436.9100	3	219	104	3287
8425.1109	267	587	3652	5267	8436.9900	16	1700	470	19591
8425.1900	413	738	23095	11937	8437.1000	10	364	170	4669
8425.3100	145	1842	1512	8581	8437.8000	55	1075	177	7837
8425.3900	599	7818	11367	26456	8437.9000	22	2224	398	22446
8425.4100	30	257	2134	8011	8438.1000	59	3905	1152	46403
8425.4200	2227	1163	24780	13468	8438.2000	1	50	26	16370
8425.4900	1152	700	14445	12942	8438.4000	1	557	115	7457
8426.1100	6	792	79	38576	8438.5000	614	8560	42031	43384
8426.1210	2	372	71	10260	8438.6000	33	180	642	5801
8426.1900	31	1529	445	29045	8438.8001	4	3601	137	83095
8426.2000	2	280	3026	33366	8438.8005	52	4565	1446	84052
8426.3000	1	3	41	8391	8438.8009	77	2153	1263	36686
8426.4100	5	2069	32	35647	8438.9000	27	6607	442	87496
8426.4900	2	17	123	22639	8439.1000	-	-	90	8551
8426.9100	52	3707	734	46830	8439.3000	51	271	321	4936
8426.9900	68	719	1433	16581	8439.9100	107	8556	1004	70379
8427.1010	201	11281	2161	109337	8439.9900	123	8853	2411	186572
8427.1090	15	502	86	5182	8440.1010	40	678	436	5206
8427.2010	73	10656	861	99148	8440.1090	80	967	889	12436
8427.2090	3	591	39	4874	8440.9090	0	148	23	5293
8427.9000	102	1016	7312	12829	8441.1000	23167	704	92728	14378
8428.1001	53	6307	742	68075	8441.3000	1	108	12852	3346
8428.1002	32	2287	274	16003	8441.4000	-	-	18	2715
8428.1009	81	1164	620	18833	8441.8000	22	3355	969	22791
8428.2000	35	1355	495	20561	8441.9000	9	2809	411	47196
8428.3100	2	203	20	1140	8442.1000	12	4254	271	38164
8428.3200	6	958	310	3549	8442.2000	8	95	3222	4700
8428.3300	88	2641	3399	68829	8442.3000	1	1324	321	6208
8428.3900	1218	10841	9198	72310	8442.4000	1	1633	20	14343
8428.4000	5	1334	128	42448	8442.5000	5	699	89	9040
8428.6000	19	9796	97	35721	8443.1100	5	4985	175	95699
8428.9091	59	987	825	13687	8443.1200	5	3270	11	4451
8428.9099	2123	18649	31580	142527	8443.1900	28	1789	234	83845
8429.1100	2	919	25	17419	8443.2100	6	1201	13	6437
8429.1900	1	845	23	1874	8443.2900	-	-	65	12190

TABELL 10 (FORTS.). INNFØRSEL. VIKTIGERE VARER ETTER TOLLTARIFFENS NOMENKLATUR

VARENR.	1988 JANUAR - NOVEMBER 1988				VARENR.	1988 JANUAR - NOVEMBER 1988			
	NOVEMBER		NOVEMBER			NOVEMBER		NOVEMBER	
	MENGDE	VERDI	MENGDE	VERDI		MENGDE	VERDI	MENGDE	VERDI
	TONN	1000 KR.	TONN	1000 KR.		TONN	1000 KR.	TONN	1000 KR.
8443.5000	452	1459	3134	22329	8468.9000	42	4233	440	31731
8443.6000	54	3793	700	16794	8469.1000	633	1971	11457	23207
8443.9010	4	677	107	12614	8469.2100	1219	1926	23010	31590
8443.9090	47	8596	1213	157176	8469.2900	303	310	8231	8324
8445.1900	-	-	265	6162	8470.1000	42213	2445	486264	25912
8445.4000	1	288	1333	1725	8470.2100	1690	514	50600	14915
8445.9000	2	173	544	3688	8470.2900	5381	302	134006	7187
8447.2000	99	79	2943	6115	8470.3000	762	233	39814	2135
8447.9000	86	179	572	4045	8470.4000	12	241	156	3461
8448.3900	13	1011	21	3140	8470.5000	1089	4497	8646	38018
8448.4900	1	232	45	5118	8470.9001	23	134	2430	10712
8448.5900	0	205	10	2945	8470.9002	54	420	1280	5268
8449.0000	1	222	30150	563	8471.1000	4	190	681	8554
8450.1100	13120	27638	90495	204347	8471.2000	3368	32506	44424	537663
8450.1200	613	1602	9378	22811	8471.9100	13808	75406	90033	74801
8450.1900	77	1190	1904	7923	8471.9200	26082	152653	241714	1203563
8450.2000	61	879	686	16803	8471.9300	810	4378	13396	111834
8450.9000	21	2072	191	18992	8471.9900	11655	70587	119712	614712
8451.1000	12	1165	66583	6697	8472.2000	48	78	359	2820
8451.2100	7711	9128	42170	57903	8472.3000	38	210	811	7431
8451.2900	89	849	2928	8310	8472.9010	189	393	1224	14294
8451.3001	224	270	3702	5350	8472.9090	42506	4359	420367	55640
8451.3009	627	1066	2959	8066	8473.1000	5	965	47	14129
8451.4000	11	102	108	6280	8473.2100	0	170	7	9784
8451.5000	3	45	4111	2344	8473.2900	6	2122	41	26157
8451.8000	17	325	630	13180	8473.3000	185	162200	1631	1342035
8451.9000	7	1062	62	8735	8473.4000	2	982	46	13352
8452.1000	2418	3606	22949	34732	8474.1000	8	1166	42	28561
8452.2100	27	678	196	8305	8474.2001	10	5722	119	62771
8452.2900	43	250	480	3376	8474.2009	1	11	486	5992
8452.9000	1	566	18	5100	8474.3100	16	818	10756	42435
8453.1000	14	334	85	1390	8474.3900	5	370	145	6495
8453.8000	90	421	357	1003	8474.8000	597	3478	1055	44341
8453.9090	3	384	9	1284	8474.9010	11	925	696	44864
8454.1000	512	308	814	1662	8474.9090	124	5427	2536	99396
8454.2000	2	4	2049	11417	8475.2000	-	-	8	18342
8454.3000	1	2429	43	7715	8475.9000	0	225	10	5658
8454.9000	13	689	206	7762	8476.1100	117	1182	1707	9747
8455.2200	-	-	6	2924	8476.1900	64	260	3303	11515
8455.5000	62	1077	779	17561	8476.9000	3	577	17	4387
8455.9000	3	402	46	7638	8477.1000	5	1549	51	24081
8457.1000	-	-	15	9394	8477.2000	79	684	104	19092
8457.3000	-	-	115	7015	8477.3000	4	2694	27	16342
8458.1100	6	448	77	30938	8477.5100	-	-	32	3531
8458.1900	21	548	252	13787	8477.5900	5	1258	90	17394
8458.9100	1	54	9	2699	8477.8000	54	1048	404	18119
8458.9900	6	431	105	12996	8477.9000	6	1321	204	31783
8459.1000	6	1392	46	6324	8478.1000	-	-	27	32884
8459.2900	114	236	1295	10195	8478.9000	0	277	83	8973
8459.3100	13	666	43	8244	8479.1010	15	390	173	13545
8459.3900	16	1211	129	5687	8479.1090	86	1523	2870	24538
8459.6100	5	1510	25	9819	8479.3000	47	911	116	5075
8459.6900	15	657	217	17762	8479.4000	-	-	58	4096
8459.7000	3	233	235	3194	8479.8100	17	403	635	20892
8460.1900	83	230	484	7164	8479.8200	206	3076	2162	41986
8460.2900	428	250	1372	6545	8479.8901	181	1439	5190	23197
8460.3900	428	355	6401	7588	8479.8902	70	2662	1160	33719
8460.9000	569	1328	4127	6501	8479.8903	1267	6166	8911	45038
8461.1000	1	23	47	5534	8479.8909	5593	30553	59655	405220
8461.5000	168	1756	1216	18774	8479.9010	5	467	54	6191
8461.9000	47	462	2804	7127	8479.9090	159	18651	1893	177405
8462.1000	244	1787	908	6862	8480.1000	2	171	64	3394
8462.2100	3	547	26	6042	8480.4100	0	184	18	2263
8462.2900	68	1393	2114	25276	8480.4900	8	1010	149	7538
8462.3100	-	-	8	5230	8480.5000	3	518	25	3868
8462.3900	47	1583	667	18219	8480.6000	49	1699	543	14404
8462.4100	-	-	12	8814	8480.7100	8	2808	146	28867
8462.4900	18	597	378	7221	8480.7900	4	285	209	11442
8462.9100	23	306	891	18476	8481.1010	12	1203	229	19265
8462.9900	14	491	936	12718	8481.1091	11	1981	292	75008
8463.9000	68	2004	721	9305	8481.1092	7	1133	117	21760
8464.1000	18	185	338	13518	8481.1099	5	1014	68	9253
8464.2000	81	872	779	15576	8481.2010	9	1519	91	15042
8464.9000	84	495	1224	15285	8481.2091	20	2629	167	27833
8465.1000	30	2593	1242	20853	8481.2092	7	1457	145	20669
8465.9100	667	3499	6933	36974	8481.2099	7	1545	59	13350
8465.9200	72	1326	1233	25420	8481.3010	15	1371	180	16504
8465.9300	33	1625	677	10345	8481.3091	28	4891	496	79227
8465.9400	39	378	1129	5542	8481.3092	8	2061	156	28747
8465.9510	2	11	186	3590	8481.3093	7	922	59	5855
8465.9590	43	1557	1820	10880	8481.3099	17	1765	154	18507
8465.9600	98	575	361	5507	8481.4010	32	4429	302	28190
8465.9900	177	3399	5397	43280	8481.4091	37	5868	325	52920
8466.1000	6	1074	59	11416	8481.4092	52	8398	238	45135
8466.2000	7	569	56	5566	8481.4093	2	220	33	4022
8466.3000	6	426	25	3790	8481.4099	9	1564	120	17283
8466.9100	8	1219	116	13490	8481.8010	38	3707	285	30213
8466.9200	153	5488	692	48480	8481.8091	60	6319	388	57011
8466.9300	13	2682	247	32316	8481.8092	37	4828	304	34574
8466.9400	13	1983	211	32493	8481.8093	94	11823	1029	125080
8467.1100	3310	2929	26369	22040	8481.8094	17	1903	186	19966
8467.1900	3453	41658	41658	29686	8481.8095	25	2161	242	19916
8467.8100	4164	7786	32396	45375	8481.8099	17	1932	221	26694
8467.8900	583	798	12419	11086	8481.9010	3	1062	160	21335
8467.9100	6	858	77	9593	8481.9090	42	9364	532	121381
8467.9200	11	2039	78	13349	8482.1000	95	8647	1137	93957
8467.9900	2	238	27	3280	8482.2000	9	980	106	10886
8468.1000	480	290	4401	1810	8482.3000	10	780	119	9626
8468.2000	575	508	6061	6654	8482.4000	5	605	59	7074
8468.8000	22379	762	22672	6759	8482.5000	22	1773	90	9957

TABELL 10 (FORTS.). INNFØRSEL. VIKTIGERE VARER ETTER TOLLTARIFFENS NOMENKLATUR

VARENR.	NOVEMBER 1988 JANUAR - NOVEMBER 1988				VARENR.	NOVEMBER 1988 JANUAR - NOVEMBER 1988				
	MENGDE		VERDI			MENGDE		VERDI		
	TONN	1000 KR.	TONN	1000 KR.		TONN	1000 KR.	TONN	1000 KR.	
8482.8000	11	1165	92	9745	8511.1000	S	430815	3308	4412189	30728
8482.9900	23	1129	102	6996	8511.3000	S	8330	1647	37418	5421
8483.1010	40	2481	252	15153	8511.4000	S	6047	4162	72710	40492
8483.1090	84	5461	1156	56630	8511.5000	S	2467	1270	21628	11311
8483.2000	7	613	129	9246	8511.8000	S	11684	1042	88275	92221
8483.3000	61	5394	636	55546	8511.9000	S	15	1527	160	20184
8483.4001	27	2249	333	26580	8512.1000	S	7	854	49	5588
8483.4009	46	4407	778	88863	8512.2000	S	72	7557	807	78865
8483.5010	4	195	85	3677	8512.3000	S	2	187	19	4422
8483.5090	34	1838	230	13419	8512.4000	S	6	846	145	15643
8483.6000	37	3456	420	46341	8512.9000	S	45	4176	254	28028
8483.9000	68	6476	825	70044	8513.1000	S	24	2314	149	14994
8484.1000	13	2854	120	24825	8514.1010	S	1	67	28	8737
8484.9000	24	3569	213	38188	8514.1090	S	79	465	336	2903
8485.1000	14	1831	259	22654	8514.3010	S	-	-	89	7448
8485.9010	13	3135	109	34799	8514.3090	S	23	642	360	15976
8485.9090	83	5630	1204	68290	8514.4000	S	3	89	283	4213
KAP.84		1848583		19580844	8514.9010	S	1	161	100	8309
8501.1000	S	33344	4035	419817	8514.9020	S	4	265	55	6834
8501.2000	S	3302	1982	19571	8514.9090	S	1	90	43	4040
8501.3101	S	26	79	5913	8515.1100	S	3249	395	23754	3914
8501.3102	S	3327	813	7594	8515.1900	S	397	3039	1439	8147
8501.3109	S	6068	4110	3327	8515.2100	S	415	909	1399	6055
8501.3201	S	179	501	3857	8515.2900	S	228	706	2759	6715
8501.3202	S	71	220	6194	8515.3100	S	228	2107	1453	8294
8501.3209	S	1294	789	732	8515.3900	S	579	1212	4272	13970
8501.3300	S	7	145	14713	8515.8000	S	279	951	3339	13841
8501.3400	S	-	-	845	8515.9000	S	32	3858	223	30655
8501.4000	S	28333	3553	4867	8516.1001	S	94	351	1356	2431
8501.5101	S	782	805	113331	8516.1002	S	3912	336	39820	4225
8501.5109	S	2398	2946	8930	8516.2901	S	5620	1502	42013	9051
8501.5201	S	1747	2257	17376	8516.2902	S	7049	2715	38386	13244
8501.5202	S	119	444	20348	8516.2909	S	5829	2429	28007	15002
8501.5203	S	1402	1948	1880	8516.3100	S	46266	3101	240928	15640
8501.5204	S	248	959	24697	8516.3200	S	12235	507	175733	11053
8501.5205	S	81	649	3495	8516.3300	S	5667	405	21261	2742
8501.5301	S	67	1861	1211	8516.4000	S	18275	1864	179128	17905
8501.5302	S	19	919	803	8516.5000	S	13875	15114	155591	157026
8501.5305	S	-	-	417	8516.6001	S	85	197	2020	2661
8501.5309	S	163	3121	922	8516.6002	S	2144	4754	24800	56018
8501.6100	S	140	3437	2514	8516.6003	S	505	1194	11394	24507
8501.6200	S	35	835	29788	8516.6005	S	179	338	8095	5238
8501.6300	S	6	220	27291	8516.6009	S	7480	2011	40641	14364
8501.6400	S	6	307	8722	8516.7100	S	38679	6755	305832	36473
8502.1100	S	180	3003	3160	8516.7200	S	5758	591	59973	7222
8502.1200	S	16	843	11367	8516.7900	S	28806	4770	170198	26951
8502.1300	S	11	4845	14932	8516.8000	S	112114	18305	1330793	66142
8502.2000	S	211	693	11590	8516.9001	S	44	1999	47	22757
8502.3000	S	158	2818	18663	8516.9009	S	48	3390	317	31875
8502.4000	S	253	5810	13564	8517.1010	S	2725	650	35289	10634
8503.0000	S	63	6131	2272	8517.1090	S	24070	13869	110051	61817
8504.1000	S	126221	2174	5248	8517.2000	S	42	1654	892	10175
8504.2100	S	1458	513	50875	8517.3010	S	189	103	3979	13096
8504.2200	S	16	2327	16047	8517.3091	S	95	205	1018	3740
8504.2300	S	17	137	9083	8517.3092	S	2742	17793	20552	142025
8504.3100	S	16005	4016	8272	8517.3099	S	293	448	10729	22891
8504.3200	S	6365	1173	5405	8517.4000	S	834	2297	6477	31071
8504.3300	S	2845	1653	35943	8517.8101	S	1811	12273	15727	113358
8504.3400	S	728	531	20275	8517.8109	S	3682	5605	68046	77386
8504.4001	S	6684	6991	18665	8517.8200	S	82	38	2212	2447
8504.4009	S	31041	13394	54047	8517.9010	S	3	1291	22	13969
8504.5000	S	224635	3835	124752	8517.9090	S	32	43783	41	451805
8504.9010	S	54	2020	18784	8518.1000	S	19758	1155	276421	14171
8504.9020	S	1	488	19638	8518.2100	S	18584	1660	336133	27249
8504.9090	S	4	836	4832	8518.2200	S	11942	3655	92282	27830
8505.1100	S	5	907	9400	8518.2900	S	35105	3466	337465	26381
8505.1900	S	3	332	9555	8518.3000	S	18510	1795	192440	17398
8505.2000	S	3	558	6844	8518.4000	S	2215	2132	36136	28491
8505.9000	S	2	912	15089	8518.5000	S	874	955	19137	16333
8506.1101	S	87	6516	11075	8518.9010	S	7	712	84	8085
8506.1109	S	130	3190	33597	8518.9090	S	1	1597	16	5358
8506.1300	S	1	285	21002	8519.3900	S	1450	635	29870	13665
8506.1900	S	61	3967	4008	8519.9100	S	7178	1639	98252	20960
8506.2000	S	8	200	40085	8519.9901	S	8052	7347	72713	69313
8506.9000	S	1	58	3058	8519.9909	S	543	319	9647	3051
8507.1000	S	329	5074	2389	8520.1000	S	390	402	7062	5058
8507.2000	S	141	4349	38584	8520.2000	S	1254	2140	34223	15557
8507.3000	S	22	3110	43380	8520.3101	S	3486	1092	41033	10004
8507.8000	S	4	1205	24783	8520.3109	S	1124	1184	21830	17016
8507.9001	S	20	480	18826	8520.3900	S	702	959	6281	10183
8507.9009	S	114	2700	155	8520.9000	S	1074	873	2534	3724
8508.1000	S	11390	5500	5148	8521.1000	S	3106	8905	42832	87416
8508.2001	S	1036	513	23052	8521.9000	S	1216	2214	3825	7864
8508.2002	S	2786	666	69362	8522.1000	S	0	326	3	2778
8508.2009	S	4129	1556	6259	8522.9000	S	7	2260	74	26028
8508.8001	S	662	313	8741	8523.1100	S	277274	2395	3982873	35599
8508.8002	S	2771	1241	21823	8523.1200	S	34520	664	812083	13193
8508.8005	S	5760	1948	11520	8523.1301	S	227646	5546	2039688	54215
8508.8006	S	1578	571	52637	8523.1309	S	5928	804	163339	10195
8508.8007	S	410	62	45001	8523.2000	S	19	2982	217	32331
8508.8009	S	7894	1985	8460	8523.3900	S	12	1806	140	24550
8508.9000	S	19	1614	13777	8524.1000	S	93	9401	751	73350
8509.1000	S	24267	9808	28076	8524.2100	S	415449	5412	3402545	47332
8509.3000	S	594	664	17564	8524.2200	S	233118	3867	1614684	36887
8509.4000	S	24954	8826	112884	8524.2301	S	37085	6283	549520	31971
8509.8000	S	20072	2283	1327	8524.2309	S	12974	1035	174973	33595
8509.9000	S	15	1414	42804	8524.9001	S	352276	11235	2238870	75522
8510.1000	S	36811	5813	13967	8524.9009	S	45	35151	461	284026
8510.2000	S	10521	1660	28741	8525.1001	S	1002	2093	24605	62115
				4428	8525.1002	S	3	283	321	22168

TABELL 10 (FORTS.). INNFØRSEL. VIKTIGERE VARER ETTER TOLLTARIFFENS NOMENKLATUR

VARENR.	1988 JANUAR - NOVEMBER 1988				VARENR.	1988 JANUAR - NOVEMBER 1988					
	NOVEMBER		NOVEMBER			NOVEMBER		NOVEMBER			
	MENGDE	VERDI	MENGDE	VERDI		MENGDE	VERDI	MENGDE	VERDI		
	TONN	1000 KR.	TONN	1000 KR.		TONN	1000 KR.	TONN	1000 KR.		
8525.2000	S	4655	26216	53369	296265	8540.4900	S	52	325	90189	3787
8525.3001		1466	8099	13498	74497	8540.8100		165	212	4947	1265
8525.3009		551	3489	6557	41119	8540.8900		4492	1201	52612	11498
8526.1000		115	4097	1548	112343	8541.1000	S	2231862	1695	22658433	20945
8526.9100		100	5774	1921	33050	8541.2100		1293118	1783	10685056	9826
8526.9200		335	284	13884	6584	8541.2900		859244	2581	11331421	23397
8527.1100		19989	6135	178680	79455	8541.3000		125836	1159	525519	7985
8527.1900		9005	784	92541	17215	8541.4001		233	51	44805	5260
8527.2100		8381	5308	140110	84960	8541.4009		323377	1318	2126142	14001
8527.2900		4895	2048	54899	21670	8541.5000		240818	2565	6065049	38445
8527.3100		10593	6609	86715	46897	8541.6000	S	99649	1553	920511	11632
8527.3200		18653	1294	91863	7253	8541.9090		0	248	7	2906
8527.3900		3041	2078	68023	28914	8542.1100	S	1603029	24408	18321646	167229
8527.9000		2052	4484	33515	44108	8542.1900		1222998	15102	11280702	136366
8528.1010		9779	18417	68068	134202	8542.2000		524358	12705	8319483	155394
8528.1091		438	1672	632	20115	8542.8000	S	127755	1120	3000454	22031
8528.1099		14361	32056	165690	376305	8542.9000		0	282	4	4626
8528.2001		221	829	2894	9338	8543.2000	S	108	1197	1446	10443
8528.2009		417	415	13057	15153	8543.8000	S	18966	14368	224580	154271
8529.1010		17	7733	246	89011	8543.9000		5	2391	34	25112
8529.1090		10	3176	175	32968	8544.1100		117	3736	1092	31893
8529.9010		7	5237	90	75700	8544.1900		0	92	111	6519
8529.9091		33	624	128	4274	8544.2000		129	8320	829	48181
8529.9095		15	1769	127	20592	8544.3000		9	907	182	14731
8529.9096		4	16864	49	80116	8544.4100		38	4370	481	38363
8529.9099		2	1397	52	23447	8544.4901		13	621	116	5806
8530.1000		0	2	12	3683	8544.4902		71	2820	600	24569
8530.8000		6	1941	46	14729	8544.4904		19	958	126	5400
8530.9000		9	892	41	8955	8544.4909		79	2786	1206	47588
8531.1000		11	4505	122	63109	8544.5100		114	7684	1012	67467
8531.2000		1	594	11	5789	8544.5901		167	4721	1882	66594
8531.8000		11	4982	126	47849	8544.5902		21	900	303	12916
8531.9000		11	4194	87	45905	8544.5903		14	670	298	9365
8532.1000		14	2404	132	27561	8544.5905		25	834	1017	16115
8532.2100		0	638	4	7814	8544.5906		0	3	608	10582
8532.2200		3	702	26	7103	8544.5909		135	4529	562	20387
8532.2300		0	565	2	4133	8544.6001		48	1327	241	7246
8532.2400		0	470	4	6783	8544.6002		18	554	1896	33447
8532.2500		3	1143	43	8806	8544.6009		10	297	62	5511
8532.2900		3	1374	42	14701	8544.7000		0	72	11	10768
8532.3000		1	301	21	6534	8545.1100		479	4705	32588	145490
8533.1000		0	127	4	2672	8545.1901	S	13119	40295	91271	274381
8533.2100		1	728	18	8785	8545.1909		1	133	910	4783
8533.2900		1	601	18	8840	8545.2000		1	831	16	7826
8533.3100		0	302	5	3896	8546.1000		174	2789	1192	15107
8533.3900		0	466	6	4871	8546.2001		14	1109	79	4339
8533.4000		1	913	15	10496	8546.2002		5	625	38	5809
8534.0000		16	18863	148	196340	8546.9000		13	1892	173	23190
8535.1000		3	472	39	4849	8547.1001		14	937	162	8114
8535.2100		6	1067	45	11187	8547.2000		12	1642	115	15600
8535.2900		2	203	70	8419	8547.9010		6	380	45	1475
8535.3000		29	3309	489	57263	8547.9090		6	566	132	6772
8535.4000		13	2018	128	17741	8548.0000		5	918	88	16188
8535.9000		38	5412	339	50402	KAP.85			1119131		10953417
8536.1001		15	1635	116	19006	8602.1000	S	1	688	3	1109
8536.1009		47	2812	339	19282	8604.0000	S	-	-	13	19266
8536.2001		13	3379	144	38919	8606.1000	S	-	-	4	2202
8536.2002		9	2308	107	28344	8607.1900		5	986	1040	30233
8536.2009		5	1044	127	23127	8607.2100		72	1136	750	9408
8536.3001		2	399	70	6707	8607.3000		1	58	1749	3125
8536.3002		1	144	13	2713	8607.9100		1	253	10	2451
8536.3009		20	2340	159	24072	8607.9900		10	1697	214	12843
8536.4100		4	3044	46	21033	8608.0000		83	1475	410	6505
8536.4901		6	976	38	13845	8609.0000		371	5137	4758	52414
8536.4902		6	1333	62	14225	KAP.86			11573		142864
8536.4903		6	1416	49	10731	8701.1000	S	3	26	585	2798
8536.4904		2	481	24	5260	8701.2000	S	3	916	24	6139
8536.4909		16	8100	130	65360	8701.3000	S	31	2752	226	14282
8536.5010		1	412	14	5999	8701.9001	S	6	738	1042	20790
8536.5091		3	1227	23	5716	8701.9002	S	96	9777	825	66282
8536.5092		21	7281	344	82603	8701.9003	S	321	27472	1505	157274
8536.5099		58	9056	524	88082	8701.9004	S	275	31009	263022	263022
8536.6101		3	296	33	3348	8701.9005	S	84	9895	551	82511
8536.6109		16	3301	166	28629	8701.9009	S	16	1844	104	8037
8536.6900		36	9250	295	89160	8702.1001	S	37	24611	400	166898
8536.9001		55	10553	483	83204	8702.1002	S	6	7352	235	231153
8536.9002		6	1186	88	14755	8702.9000	S	-	-	139	13859
8536.9009		88	14719	958	169352	8703.1001	S	745	16226	2798	60475
8537.1000		88	10505	787	155173	8703.2101	S	3	16	1745	52831
8537.2000		77	15692	612	102154	8703.2105	S	1	85	104	2528
8538.1000		31	3198	435	29467	8703.2109	S	5	20	53	2395
8538.9010		3	2741	42	12171	8703.2201	S	494	16991	10839	419027
8538.9020		-	-	21	6223	8703.2205	S	2	70	59	4132
8538.9030		2	315	15	3542	8703.2209	S	19	503	159	6112
8538.9090		98	17858	815	155910	8703.2301	S	3137	165531	45900	2251970
8539.1000		0	62	79	14180	8703.2305	S	57	3313	1202	79623
8539.2100		9	2110	58	15875	8703.2309	S	81	4774	890	59966
8539.2201		9	1416	109	21576	8703.2401	S	15	1762	560	62319
8539.2209		53	6251	651	59301	8703.2405	S	2	298	123	16149
8539.2900		38	3884	218	28048	8703.2409	S	16	972	375	20926
8539.3100		145	8887	1100	69197	8703.3101	S	-	-	90	5260
8539.3900		23	5175	245	41823	8703.3201	S	47	2570	608	40391
8539.4000		5	677	46	6435	8703.3205	S	30	2062	988	70304
8539.9010		1	228	4	548	8703.3209	S	7	135	39	3930
8540.1100	S	247	231	6788	3288	8703.3301	S	67	9025	934	102090
8540.1200		1232	277	9538	1635	8703.3305	S	8	1170	320	51694
8540.2000		12	232	4147	1765	8703.3309	S	7	549	116	8140
8540.3000		1916	664	21777	6247	8703.9000	S	1	244	114	1943
8540.4100		43	732	221	3234						
8540.4200	S	1	503	19	3661						

TABELL 10 (FORTS.). INNFORSEL. VIKTIGERE VARER ETTER TOLLTARIFFENS NOMENKLATUR

VARENR.	NOVEMBER 1988 JANUAR - NOVEMBER 1988				VARENR.	NOVEMBER 1988 JANUAR - NOVEMBER 1988			
	MENGDE		VERDI			MENGDE		VERDI	
	TONN	1000 KR.	TONN	1000 KR.		TONN	1000 KR.	TONN	1000 KR.
8704.1000	S	6	4105	59	43980	KAP.88		225728	2127877
8704.2101	S	12	2059	317	35604				
8704.2102	S	403	31876	4598	382530	8901.1001	B	-	720
8704.2109	S	24	1145	267	17908	8901.1002	B	-	1062
8704.2201	S	187	46636	2114	379321	8901.2002	B	80906	317889
8704.2202	S	11	4293	342	101166	8901.2004	B	172362	390157
8704.2209	S	33	8724	505	112605	8901.3002	B	-	24969
8704.2301	S	46	20145	584	211788	8901.9002	B	382321	740637
8704.2302	S	8	4222	130	56900	8901.9003	B	-	19502
8704.2309	S	11	957	216	33169	8901.9004	B	20399	156400
8704.3101	S	-	-	72	4858	8902.0001	B	835	140474
8704.3102	S	263	21452	5879	407226	8902.0002	B	117	2100
8704.3109	S	6	161	68	3917	8903.1000	S	20	185
8704.3202	S	-	-	12	2622	8903.9101	S	3	40
8704.3209	S	-	-	31	3703	8903.9102	S	5	689
8704.9000	S	5	591	186	2820	8903.9201	S	4	2734
8705.1000	S	3	72	40	44321	8903.9202	S	-	29
8705.2000	S	1	3769	1	3769	8903.9901	S	14	199
8705.3000	S	2	2834	20	13266	8903.9902	S	-	2618
8705.4000	S	1	203	29	8241	8903.9904	S	6	26
8705.9000	S	14	13430	384	158369	8903.9905	S	17	68
8706.0091	S	10	2582	222	59425	8903.9909	S	3	346
8706.0099	S	7	1844	181	7693	8904.0000	S	-	399
8707.1000	S	119	2167	1325	18191	8905.1000	S	-	1
8707.9010	S	91	765	545	4803	8905.9000	S	-	1
8707.9020	S	4	46	357	2783	8906.0001	S	-	28
8707.9090	S	2280	1850	18080	30611	8906.0009	S	-	16
8708.1000	S	126	9656	998	70363	8907.1001	S	105	1842
8708.2100	S	13	1069	73	5567	8907.1009	S	8	305
8708.2910	S	10	396	133	6604	8907.9001	S	9	324
8708.2990	S	162	9676	2193	124967	8907.9009	S	39	179
8708.3110	S	1	87	37	3116	KAP.89		1754607	10235999
8708.3190	S	103	5798	728	39131	9001.1000	S	1	2171
8708.3910	S	6	206	34	2154	9001.3000	S	35438	2450
8708.3990	S	45	3740	698	43315	9001.4000	S	47940	2367
8708.4010	S	4	298	62	5099	9001.5000	S	46882	1582
8708.4090	S	114	11651	800	75640	9001.9000	S	3	1626
8708.5010	S	8	523	86	4982	9002.1100	S	1384	1507
8708.5090	S	15	1333	235	15901	9002.1900	S	1720	184
8708.6090	S	64	3107	619	25273	9002.9000	S	1	415
8708.7010	S	15	322	418	10590	9003.1100	S	35490	3361
8708.7090	S	436	9444	4194	100173	9003.1900	S	24015	2220
8708.8090	S	59	3985	625	41595	9003.9000	S	0	254
8708.9110	S	2	208	38	2289	9004.1000	S	35099	1081
8708.9190	S	36	2251	283	18998	9004.9000	S	55482	1983
8708.9290	S	224	7734	1979	56733	9005.1000	S	5721	1444
8708.9390	S	76	5452	447	33508	9005.8000	S	64	71
8708.9490	S	25	2012	147	13736	9006.1000	S	14	1177
8708.9910	S	101	5469	979	54908	9006.2000	S	250	713
8708.9990	S	807	49635	10069	560999	9006.4010	S	1294	1019
8709.1100	S	11	97	171	17137	9006.4090	S	2001	249
8709.1900	S	31	3515	298	16879	9006.5110	S	10725	2200
8709.9000	S	3	312	126	9740	9006.5210	S	7834	941
8710.0000	S	-	-	149	22290	9006.5290	S	-	-
8711.1000	S	84	630	5496	31873	9006.5310	S	12588	2407
8711.2000	S	98	1889	696	11119	9006.5910	S	2845	2002
8711.3000	S	1	7	315	3826	9006.5990	S	57	1902
8711.4000	S	4	43	1031	15045	9006.6100	S	2032	513
8711.5000	S	1	14	978	24230	9006.6900	S	29	48
8712.0000	S	4223	3322	118300	107495	9006.9110	S	3	763
8713.1000	S	457	2350	8470	22061	9006.9190	S	2	535
8713.9000	S	580	4126	10967	49049	9006.9900	S	0	245
8714.1900	S	10	1260	328	35390	9007.1190	S	0	339
8714.2000	S	14	3940	119	25951	9007.2900	S	8	386
8714.9100	S	9	538	132	9857	9007.9200	S	1	363
8714.9200	S	6	406	76	3748	9008.1000	S	1045	764
8714.9300	S	9	599	105	10659	9008.2000	S	80	1252
8714.9400	S	2	174	33	3058	9008.3000	S	467	993
8714.9500	S	9	680	93	3287	9008.4000	S	226	328
8714.9600	S	8	714	157	6688	9008.9000	S	3	683
8715.9900	S	36	1960	575	32693	9009.1100	S	418	2249
8715.0001	S	1816	806	25776	7469	9009.1200	S	357	4300
8715.0002	S	417	382	23100	10014	9009.2100	S	1392	19602
8715.0003	S	576	249	5880	2358	9009.2200	S	10	390
8715.0004	S	449	305	6897	3406	9009.9000	S	69	18457
8715.0009	S	9	428	93	5488	9010.1000	S	46	2295
8716.1000	S	84	4980	3269	186193	9010.2000	S	75	704
8716.2000	S	13	127	444	9414	9010.3000	S	4	276
8716.3100	S	2	874	118	18774	9010.9000	S	6	2072
8716.3900	S	384	6639	5300	100451	9011.1000	S	0	394
8716.4000	S	86	876	1606	39132	9011.2000	S	0	570
8716.8001	S	7844	3973	85758	44170	9011.8000	S	0	626
8716.8009	S	367	770	12780	7531	9011.9000	S	0	392
8716.9000	S	290	8311	3088	98210	9012.1000	S	2	1007
KAP.87			709413		8828729	9012.9000	S	0	270
8801.1000	S	4	30	3455	2964	9013.1000	S	1	5734
8801.9000	S	-	-	9016	4246	9013.2000	S	1	1139
8802.1100	S	1	4950	31	60598	9013.8000	S	1	847
8802.1200	S	-	-	10	97876	9013.9000	S	1	1017
8802.2000	S	3	367	31	11721	9014.1010	S	1	1011
8802.3000	S	3	170774	14	403242	9014.1090	S	1	369
8802.4000	S	3	-	7	1029306	9014.2010	S	0	1290
8802.5000	S	-	-	156	2617	9014.8010	S	278	1553
8803.1000	S	4	8723	25	34055	9014.8020	S	48	13469
8803.2000	S	3	3285	18	23062	9014.8030	S	0	281
8803.3000	S	63	36535	504	408133	9014.8090	S	0	484
8803.9000	S	0	882	8	3369	9014.9010	S	0	1822
8804.0000	S	0	158	4	3569	9014.9090	S	0	2693
8805.2000	S	0	17	5	30437	9015.1010	S	2	570

TABELL 10 (FORTS.). INNFØRSEL. VIKTIGERE VARER ETTER TOLLTARIFFENS NOMENKLATUR

VARENR.	1988 JANUAR - NOVEMBER 1988				VARENR.	1988 JANUAR - NOVEMBER 1988					
	NOVEMBER		NOVEMBER			NOVEMBER		NOVEMBER			
	MENGDE	VERDI	MENGDE	VERDI		MENGDE	VERDI	MENGDE	VERDI		
	TONN	1000 KR.	TONN	1000 KR.		TONN	1000 KR.	TONN	1000 KR.		
9015.1090	0	397	1	2249	9032.8100	S	105	163	1846	2904	
9015.2010	1	2162	2	5358	9032.8910	S	2773	4408	37493	87634	
9015.3010	0	514	3	1844	9032.8990	S	6395	2917	134254	38790	
9015.3090	2	454	7	3907	9032.9000		4	244	36	38106	
9015.4010	0	1377	23	11722	9033.0000		7	6823	90	86280	
9015.8010	0	340	18	15492	KAP. 90			335396		3537439	
9015.8090	0	177	33	11101							
9015.9010	1	940	21	8348	9101.1100	S	17263	3820	156823	22561	
9015.9090	1	663	8	4204	9101.1900	S	4984	1252	71939	9970	
9016.0010	S	111	2013	5649	9101.2100	S	1005	123	6967	3370	
9017.1000		396	68	12185	9101.2900	S	7488	202	19894	1770	
9017.2000		601	51	6596	9101.9100	S	9270	1775	84368	8949	
9017.3000		1151	49	10170	9101.9900	S	6402	1775	46534	7588	
9017.8010		413	11	2684	9102.1100	S	36999	4439	249019	27426	
9017.8090		2174	222	29796	9102.1200	S	9035	637	128180	4748	
9017.9000		364	33	6117	9102.1900	S	19141	1347	131134	9834	
9018.1100		793	6	5842	9102.2100	S	1006	127	25575	5114	
9018.1900		8532	79	97525	9102.2900	S	9009	986	74234	9253	
9018.2000	33	2958	484	41003	9102.9100	S	20676	1782	132124	8182	
9018.3100	11	1424	225	22824	9102.9900	S	4506	261	49383	3662	
9018.3200	1	258	22	3103	9105.1100	S	36101	1460	297324	11577	
9018.3900	24	5417	202	45539	9105.1900	S	12969	488	80794	2955	
9018.4100	2	294	27	18192	9105.2100	S	13512	1559	101706	7844	
9018.4900		3859	76	36306	9105.2900	S	2714	321	30794	2390	
9018.5000		1172	17	10438	9105.9100	S	9180	787	79665	5480	
9018.9000	47	21602	589	240342	9105.9900	S	7634	819	1784147	3687	
9019.1000	11	1733	98	13375	9106.1000	S	292	246	26809	7019	
9019.2000	2	1105	40	17067	9106.2000	S	28	580	742	4182	
9020.0000	7	1773	70	18374	9106.9000	S	3211	244	21574	3618	
9021.1100	3	907	3	7440	9107.0000	S	14734	1119	110091	10484	
9021.1900	3	2465	29	16881	9113.1020	TG	3	66	13	3760	
9021.2100	0	554	2	7385	9113.2000		0	332	2	2670	
9021.2900	0	1539	4	9499	9113.9000		1	858	7	7534	
9021.5000	1	2072	33	21638	9114.9000		1	485	6	4393	
9021.6000	0	2165	5	26403	KAP. 91			27919		210902	
9021.9000	16	492	116	50365	9201.1000	S	164	1837	2111	18626	
9022.1100	2	961	81	54139	9201.2000	S	31	1180	129	6136	
9022.1900	2	1360	15	15933	9202.9000	S	514	210	14801	5608	
9022.2100	6	3108	27	10763	9203.0000	S	5	2557	69	15746	
9022.2901	S	34593	1751	197794	9204.1000	S	183	672	1995	5149	
9022.2909	0	291	5	1515	9205.1000	S	333	1101	6619	10111	
9022.3000	S	304	400	4160	9205.9009	S	490	853	4676	6442	
9022.9000	5	2052	51	34059	9206.0001	S	1610	309	7337	3216	
9023.0000	14	2701	137	31873	9206.0009	S	2697	308	20944	2286	
9024.1000	1	545	19	7367	9207.1001	S	197	1025	1050	7411	
9024.8000	0	431	34	14904	9207.1002	S	2599	3691	10895	21441	
9024.9000	0	581	7	3259	9207.1003	S	130	981	657	4783	
9025.1109	S	71420	1540	3463862	9207.9001	S	972	1165	7381	7824	
9025.1910	S	1709	670	34521	9209.3000	S	1	305	5	2157	
9025.1990	S	5679	370	252247	9209.9400	S	1	622	23	4053	
9025.2090	S	1662	232	21771	9209.9900	S	2	561	37	6218	
9025.8010	S	361	348	7719	KAP. 92			18169		136868	
9025.8090	S	16754	470	43552	9301.0000	S	1	320	468	82966	
9025.9000	S	5	393	27	3573	9302.0000	S	349	544	18687	19031
9026.1010	S	2901	7838	36243	9302.0000	S	547	304	4426	3849	
9026.1090	S	9187	2780	68401	9303.2001	S	235	646	6284	13750	
9026.2010	S	1648	1853	48994	9303.2002	S	72	257	1089	2795	
9026.2090	S	9389	3485	105446	9303.2009	S	600	491	5335	5598	
9026.8010	S	828	2136	12825	9303.3001	S	258	541	3739	7080	
9026.8090	S	2014	2366	45484	9303.3002	S	2610	676	17067	5434	
9026.9000	S	6	85	60819	9304.0000	S	0	168	10	4142	
9027.1010	S	935	2278	26258	9305.2900	S	4	1753	280	51419	
9027.1090	S	1559	1765	9604	9305.9010	S	0	231	22	8948	
9027.2010	S	61	383	6029	9305.9090	S	0	38	51	8038	
9027.2090	S	98	157	6682	9306.1000	S	21	286	833	13353	
9027.3010	S	23	1275	13378	9306.2100	S	-	-	43	3449	
9027.3090	S	8	295	2820	9306.2909	S	-	-	-	-	
9027.4010	S	35	287	1398	9306.3000	S	89	8629	1145	122512	
9027.5010	S	83	683	5320	9306.9000	S	33	84599	402	435697	
9027.5090	S	154	528	1438	KAP. 93			99686		790568	
9027.8010	S	1666	4765	25398	9401.1000	S	1	161	13	2560	
9027.8090	S	1652	2846	10123	9401.2001	S	35	2158	203	12801	
9027.9000	S	5	2672	36	9401.2009	S	18	1473	223	16144	
9028.2000	S	2840	721	27271	9401.3000	S	52	2549	678	37416	
9028.3000	S	2937	2408	60252	9401.4000	S	53	1389	853	11311	
9028.9000	S	2	1016	19	6808	9401.5000	S	51	1753	2727	23003
9029.1010	S	2329	653	12819	9401.6101	S	328	19398	3608	209355	
9029.1090	S	2116	725	35608	9401.6102	S	641	32131	5913	308128	
9029.2020	S	609	292	7320	9401.6109	S	93	4180	856	42153	
9029.2090	S	3850	1061	55526	9401.6901	S	19	514	1530	33315	
9029.9000	S	1	519	11	5238	9401.6902	S	90	3510	1062	34667
9030.2000	S	83	294	7489	9401.6909	S	23	897	319	11379	
9030.3100	S	1676	1631	15388	9401.7100	S	21	1203	377	17132	
9030.3900	S	9948	3400	76950	9401.7901	S	4	63	1658	33073	
9030.4000	S	56	567	592	9401.7909	S	31	960	439	13623	
9030.8100	S	404	780	2155	9401.8000	S	37	1016	712	22458	
9030.8900	S	1111	2650	8538	9401.9000	S	115	3954	1142	41398	
9030.9010	S	0	306	2	1364	9402.1000	S	19	1785	150	16090
9030.9090	S	2	1804	18	18282	9402.9000	S	90	8052	773	69122
9031.1010	S	1098	628	4299	9403.1001	S	62	859	1524	14191	
9031.1090	S	98	295	771	2888	9403.1002	S	53	1976	731	20157
9031.2010	S	4	78	116	4184	9403.1009	S	152	4987	1510	54358
9031.4000	S	227	310	1138	4524	9403.2001	S	298	5826	3748	76273
9031.8010	S	2599	10195	16131	9403.2009	S	445	18548	4392	166757	
9031.8090	S	5487	5434	59336	9403.3000	S	633	22364	7211	254994	
9031.9000	S	5	3381	59	43744	9403.4000	S	1746	40655	16697	370169
9032.1010	S	54467	2473	901653	9403.5000	S	438	10421	4562	103713	
9032.1090	S	73235	3149	26627	9403.6001	S	589	4871	5631	43117	
9032.2090	S	1041	153	13865							

TABELL 10 (FORTS.). INNFØRSEL. VIKTIGERE VARER ETTER TOLLTARIFFENS NOMENKLATUR

VARENR.	NOVEMBER 1988 JANUAR - NOVEMBER 1988				VARENR.	NOVEMBER 1988 JANUAR - NOVEMBER 1988			
	MENGDE		VERDI			MENGDE		VERDI	
	TONN	1000 KR.	TONN	1000 KR.		TONN	1000 KR.	TONN	1000 KR.
9403.6002	69	1929	803	22340	9613.1000	20	2146	230	26697
9403.6003	907	17349	8889	161048	9613.2000	2	375	15	2146
9403.6009	1365	43792	13483	420149	9613.8000	1	215	14	1597
9403.7000	32	1204	1495	32966	9615.1100	3	530	40	6057
9403.8000	92	2686	776	25312	9615.1900	4	1179	27	7835
9403.9000	1149	22288	11785	229539	9617.0000	61	3812	619	34200
9404.1000	35	976	344	8772	9618.0010	9	1523	53	7763
9404.2100	14	871	214	11464	9618.0090	8	768	62	6711
9404.2900	39	1162	556	15166	KAP.96		42759		415926
9404.3000	3	361	49	4266					
9404.9001	20	3108	151	16877	9701.1000	7	2609	31	18473
9404.9002	25	2575	352	26535	9701.9000	1	68	9	2576
9404.9009	56	4887	1064	63223	9702.0000	0	855	9	6865
9405.1000	388	28092	3318	231217	9703.0000	1	78	21	4335
9405.2000	133	9938	872	61250	9706.0000	9	1270	69	14459
9405.3000	35	2339	108	9697	KAP.97		5162		49737
9405.4000	230	19550	1895	164063					
9405.5000	86	4140	427	20942					
9405.6000	38	5241	418	49853					
9405.9100	21	989	220	9567					
9405.9200	23	1695	247	15105					
9405.9900	94	7318	971	71388					
9406.0010	54	760	344	6053					
9406.0021	1729	15576	13351	124254					
9406.0029	309	4041	4470	53450					
9406.0091	571	10401	5180	57547					
9406.0099	165	2854	1248	20177					
KAP.94		413775		3991869					
9501.0000	47	3967	392	16173					
9502.1000	44	3461	380	27665					
9502.9100	6	724	36	3599					
9502.9900	4	411	48	4023					
9503.1000	4	1140	23	5065					
9503.2000	8	1021	78	11732					
9503.3000	18	1650	266	26495					
9503.4100	32	2803	411	32193					
9503.4900	20	1594	178	12749					
9503.5000	13	582	69	3991					
9503.6000	18	722	188	7138					
9503.7000	52	3713	404	22722					
9503.8000	19	1658	237	16942					
9503.9000	328	16756	2883	144525					
9504.1000	8	2254	67	12136					
9504.2000	15	526	176	6562					
9504.3000	9	2014	108	24754					
9504.4000	S 50716	357	1271012	6272					
9504.9000	323	9234	1633	70470					
9505.1000	187	11707	700	44802					
9505.9000	42	2537	223	19916					
9506.1100	P 49504	15018	207375	65067					
9506.1200	65	6836	201	22799					
9506.1901	P 27733	1317	99418	5752					
9506.1909	15	1933	62	6882					
9506.2100	S 13	47	3263	6752					
9506.2900	4	457	80	8037					
9506.3100	0	54	12	2557					
9506.4000	4	153	115	2619					
9506.5100	1	133	46	4797					
9506.5900	1	186	38	3943					
9506.6100	2	226	34	2803					
9506.6200	6	696	167	14204					
9506.6909	3	293	76	4845					
9506.7000	P 10774	1081	49294	5601					
9506.9100	84	2493	1129	29953					
9506.9901	3	477	17	1821					
9506.9909	137	4553	2105	40548					
9507.1000	10	94	87	12045					
9507.2000	7	662	124	10912					
9507.3000	0	24	84	12901					
9507.9000	11	907	151	13944					
9508.0000	4	151	778	28078					
KAP.95		107024		831499					
9602.0000	2	237	38	1244					
9603.1000	15	425	82	4271					
9603.2100	12	1316	40	5935					
9603.2900	17	1136	199	11122					
9603.3000	3	673	35	5537					
9603.4000	46	3553	671	47058					
9603.5000	13	1183	170	9953					
9603.9000	50	2046	427	22045					
9606.1000	3	344	34	3560					
9606.2100	1	290	10	2938					
9607.1100	4	723	31	6760					
9607.1900	7	937	92	11112					
9608.1000	29	5019	279	46396					
9608.2000	25	2590	212	22858					
9608.3100	4	410	54	5282					
9608.3900	5	789	48	6965					
9608.4000	3	349	27	4118					
9608.5000	2	254	10	1474					
9608.6000	2	212	9	1512					
9608.9900	1	148	19	3553					
9609.1000	10	652	110	8386					
9609.2000	1	106	21	3001					
9609.9000	6	339	69	3767					
9610.0000	8	217	144	5315					
9611.0000	4	899	40	8846					
9612.1000	41	6108	406	58688					

TABELL 11 (FORTS.). UTFØRSEL. VIKTIGERE VARER ETTER TOLLTARIFFENS NOMENKLATUR

VARENR.	1988 JANUAR - NOVEMBER 1988				VARENR.	1988 JANUAR - NOVEMBER 1988			
	NOVEMBER		NOVEMBER			NOVEMBER		NOVEMBER	
	MENGDE	VERDI	MENGDE	VERDI		MENGDE	VERDI	MENGDE	VERDI
	TONN	1000 KR.	TONN	1000 KR.		TONN	1000 KR.	TONN	1000 KR.
0602.9905	0	13	58	2317	2003.1000	39	504	266	2409
0604.1000	27	958	279	6928	2005.2000	6	193	143	4354
KAP.06		1249		14992	2005.9000	49	649	746	9326
					2005.0000	16	421	129	3758
KAP.07		19		1676	2008.2000	144	1088	144	1088
0810.4000	120	1773	464	7154	2008.7000	39	283	64	430
0810.9010	-	-	185	3036	KAP.20		3868		27383
0811.2090	23	264	169	1309	2103.9001	69	588	811	6676
0811.9020	20	275	121	1701	2103.9009	15	608	232	7432
KAP.08		2777		19143	2104.1040	8	348	179	7463
					2104.1050	36	671	270	5420
0901.1100	21	219	89	1768	2104.1060	19	385	192	4023
0901.2100	7	247	77	2013	2104.1090	34	689	199	3579
KAP.09		523		5618	2106.9030	8	245	76	2137
					2106.9040	36	1321	236	8861
1001.9000	-	-	2790	6439	2106.9099	150	3656	2077	47530
1004.0000	-	-	17516	13525	KAP.21		9048		100740
KAP.10		14		22295	2201.9001 TL	168	706	1925	7879
1104.2200	209	1251	209	1251	2202.1000 TL	56	210	925	2652
KAP.11		1274		2334	2203.0002 TL	77	448	1313	7559
					2203.0003 TL	52	308	173	1223
1201.0000	75	422	204	709	2207.1000	914	1881	16606	28876
1209.2600	-	-	154	5020	2208.1000	1	254	7	767
1209.9900	14	277	32	701	2208.9000	137	2519	802	14175
1212.2000	513	1770	3142	10445	KAP.22		6512		67364
KAP.12		2473		20774	2301.2000	2662	12833	67377	252636
					2304.0000	16168	33333	119602	219740
KAP.13		3		2330	2306.5000	103	132	2151	2420
					2308.9000	5	269	18	851
KAP.14		-		110	2309.9090	1132	10131	17981	146474
					KAP.23		56705		622555
1504.1091	76	2588	865	24517	2403.1000	63	5877	616	56505
1504.1092	54	328	1517	11084	KAP.24		6095		59169
1504.1093	20	65	1172	5401	2502.0000	7528	1141	86870	13137
1504.1099	13	829	77	4371	2505.9009	13935	571	116841	4694
1504.2010	7	327	7	332	2511.1000	35	47	9380	4953
1504.2020	3689	9250	11900	25744	2514.0000	408	776	7683	7871
1504.2090	40	627	33644	82521	2515.1100	25	77	4440	10534
1506.0010	269	615	2575	5334	2515.1200	3	26	1565	4345
1507.1000	1202	4275	20340	20340	2516.1100	5038	9878	45942	81921
1507.9000	66	365	767	3860	2516.1200	917	1627	5000	8759
1516.1010	1490	6037	37941	150392	2516.9001	9186	17635	57599	108025
1516.1090	129	592	1774	6007	2516.9009	447	822	44849	10973
1516.2090	139	747	1937	9044	2517.1000	237599	9258	1987312	84613
1517.1001	319	2184	3672	24159	2517.4100	700	102	27332	3932
1517.1002	192	1375	1751	12387	2517.4900	229835	13903	2119206	125785
1519.1100	427	1990	4183	17421	2518.1001	9000	833	34348	3732
1519.1300	884	3272	8953	23927	2518.1002	12685	2267	138589	25250
1519.1900	286	1873	3369	13740	2519.9000	284	603	3107	8255
1519.2000	96	214	819	1760	2521.0000	5113	795	24170	4919
1519.3000	12	1078	47	4226	2522.1000	3540	869	10797	2447
KAP.15		38895		452233	2525.2000	78	284	1733	6058
					2526.2000	3275	3812	37004	38844
1601.0000	16	624	142	5660	2529.1000	4288	1879	63707	26523
1602.2000	20	340	128	2141	2529.3000	23438	10319	233168	100251
1602.5000	19	272	80	1170	KAP.25		78672		696871
1604.1100	22	200	90	8097	2601.1100	243019	43704	1654226	248318
1604.1203	35	958	265	7198	2601.1200	-	-	11608	18621
1604.1204	4	283	42	1933	2601.2000	3868	122	36159	2410
1604.1205	98	757	367	4515	2602.0000	-	-	10000	3833
1604.1206	284	1987	849	5720	2603.0000	4793	12763	66497	196597
1604.1301	695	23874	5266	174054	2604.0000	2380	3128	6914	6642
1604.1500	322	3778	2639	33271	2607.0000	-	-	4378	8020
1604.1901	1243	29582	7796	197355	2608.0000	844	2150	4796	10060
1604.1909	397	8400	3080	58591	2614.0000	81986	30244	655691	242411
1604.2001	27	593	306	5829	2619.0000	5137	397	31162	15026
1604.2004	179	3431	2611	48459	2620.3000	24	1056	3808	8849
1604.2005	32	390	204	2430	2620.4000	84	34	1924	3763
1604.2006	-	-	204	5686	2620.9000	202	449	1531	35329
1604.2007	4	169	345	9816	2621.0000	1350	1757	71072	92798
1604.2009	7	385	368	5969	KAP.26		95844		893949
1604.3002	41	1239	552	15018	2701.1100	1236	-	11647	-
1605.1000	6	382	56	3529	2701.1200	-	-	92849	-
1605.2001	848	45595	7813	450801	2701.1900	4600	-	46702	-
1605.2009	55	5917	594	58236	2703.0001	401	286	13402	13636
1605.9000	132	2624	342	9115	2704.0001	12001	-	80666	-
KAP.16		134116		1119275	2706.0000	1089	517	9423	5137
					2707.1000	1969	2547	49673	54510
1704.9003	157	3980	1327	33731	2707.5000	2	18	3701	2314
KAP.17		4295		37911	2709.0000	4614149	2725450	43210133	30335228
					2710.0012	4959	4208	102556	79021
1805.0000	24	341	99	1585	2710.0015	16	87	487	2301
1806.1000	26	320	297	3495	2710.0016	73273	45772	998255	640139
1806.3100	71	2518	428	15876	2710.0019	-	-	67353	55360
1806.3200	60	1843	528	17527	2710.0021	-	-	131380	101646
1806.9010	174	6676	997	36445	2710.0025	6	25	53682	44368
KAP.18		11699		76334	2710.0026	84816	61056	1769699	1253681
					2710.0027	-	-	26247	18935
1905.1000	63	1061	617	9848	2710.0029	64696	36428	322201	194507
1905.3001	29	368	526	6761	2710.0091	54678	26118	599334	321881
1905.4000	10	29	218	2596	2710.0093	355	2236	247474	24256
1905.9001	148	1897	1629	23557	2710.0095	169	1492	15878	5878
1905.9002	1	19	708	13514	2711.1200	52908	36574	477619	357519
1905.9005	148	1944	1505	18471					
1905.9007	32	826	172	3463					
1905.9009	14	288	22	413					
KAP.19	231	4614	1892	30661					
		11308		112629					

TABELL 11 (FORTS.). UTFØRSEL. VIKTIGERE VARER ETTER TOLLTARIFFENS NOMENKLATUR

VARENR.	1988 JANUAR - NOVEMBER 1988				VARENR.	1988 JANUAR - NOVEMBER 1988			
	NOVEMBER		NOVEMBER			NOVEMBER		NOVEMBER	
	MENGDE	VERDI	MENGDE	VERDI		MENGDE	VERDI	MENGDE	VERDI
	TONN	1000 KR.	TONN	1000 KR.		TONN	1000 KR.	TONN	1000 KR.
2711.1300	24930	16555	334509	257239	KAP.30		38573		471046
2711.1400	1473	6329	18954	59282					
2711.1900	1142	1119	30166	32159	3101.0000	5	123	260	4421
2711.2100	TU 2472642	1330395	25131043	14282367	3102.3000		7958		76370
2712.2000	12	879	102	7649	3102.6000		40458		3994444
2712.9000	8	452	102	3588	3104.2000	1	?	972	3032
2713.1100	2673	2186	87265	80981	3105.2000		117955		1059112
2713.1200	-	-	3749	4505	3105.5100		11229		123104
2713.2000	2694	1111	15646	9343	KAP.31		177834		1669866
2716.0000	2(1)1096250	70375	5452457	418895					
KAP.27		4379209		48787852	3203.0000	0	34	10	2815
					3204.1100	1	170	7	4034
2801.1000		1505		6525	3204.1700	5	324	137	5934
2801.2000		207	1158	975	3206.1000		21503		254147
2804.2100	37	116	946	3135	3208.1000	262	4697	3383	54826
2804.2900	2	828	128	2549	3208.2000	126	4113	1757	46002
2804.6100	1	2121	6	13006	3208.9000	257	5556	4293	82631
2804.6900	6004	49827	68605	589968	3209.1000	357	2033	1134	11191
2804.8000	-	-	608	5295	3209.9000	97	1645	2499	35990
2805.4000	6	276	63	2728	3211.0000	9	228	62	1581
2807.0000		4461		52171	3214.1005	11	375	114	4229
2808.0000		368		6121	3214.1006	62	596	850	4374
2811.2100	3481	1050	29399	9373	3215.1100	13	242	148	2924
2811.2200	6196	3148	52861	34308	3215.1900	87	2453	846	22279
2811.2300	1554	2270	8912	8466	KAP.32		44699		546088
2811.2900	1501	296	18677	3817					
2814.1000		85		11753	3302.1090	12	252	133	1968
2815.1200		871		107731	3303.0011	1	120	8	2239
2817.0010	421	1739	3954	11815	3303.0012	8	345	12	1793
2818.2000	0	21	15596	20417	3304.1000	1	380	5	3023
2818.3000	34	289	61	1038	3304.2000	2	258	8	2053
2823.0000	57	922	2851	32544	3304.9910	35	1098	225	10419
2825.5000	254	5223	2978	57740	3305.1000	41	748	555	7234
2826.1200		8066		60423	3305.9000	27	364	242	4425
2826.9000	1	357	9	1568	3307.2000	7	326	49	2711
2827.2000	26	86	6109	4995	KAP.33		4435		43043
2832.1000	18	276	57	828					
2833.2900	4880	793	64001	10779	3401.1110	103	1625	836	13990
2835.2900	269	2788	2093	20179	3402.1100	3475	19931	27314	150972
2835.3900	20	216	38	375	3402.1300	206	1650	1991	14952
2836.1000		628		5585	3402.1900	185	951	1151	8317
2836.9900	0	399	57	1633	3402.2019	280	1684	1658	11212
2841.2000	353		2105	3	3402.2090	130	908	590	3875
2844.4000	0		3	5417	3402.9019	60	456	585	4882
2845.1000		1420		3415	3402.9090	164	1474	558	5097
2846.9000	63	2535	84	15541	3406.0000	220	2939	1142	18416
2848.9000	2	601	2	601	KAP.34		32515		243045
2849.1000	3988		53556						
2849.2000	7830	47633		424836	3501.1000	82	2111	1491	26989
2849.9000	-	-	13	4431	3505.2000	13	269	56	977
KAP.28		158364		1734717	3506.1000	3	216	66	2452
					3506.9100	41	498	315	3552
2901.2990	24	1369	88	5622	3506.9900	6	136	67	2529
2902.5000	1	15	229	2943	KAP.35		3603		39195
2903.1500	5926	14355	5926	14355					
2903.2100		-		1215691	3601.0010		527		14731
2905.1220	48	334	200	1317	3601.0090		3558		40153
2905.1900		-	189	2808	3602.0000		17828		140090
2906.2900	0	911	0	3086	3603.0010	2	312		1763
2909.1100	11	342	57	1540	3603.0090	2	279	21	3668
2910.9000	2	757	17	1569	3604.1000	28	912	38	1250
2912.2900	26	360	399	5450	3604.9000	0	115	11	11931
2912.4100		9102		61404	KAP.36		23512		213615
2912.4900	12	1363	47	5021					
2915.1100		-		4291	3701.3000	0	100	25	4653
2915.2100	628	1841	4412	12965	3704.0000	3	351	41	5850
2915.2400	193	1054	2178	11823	KAP.37		1040		22762
2915.7010	20	113	363	2426					
2915.7020	77	1069	940	14604	3801.3000	4390	11686	44447	116185
2916.1990	1	216	52	2997	3802.9000	815	1987	23547	24016
2921.1900	33	365	771	6442	3803.0009	531	1415	5154	12129
2921.2900	72	1020	736	8391	3804.0000	12552	12549	145498	146183
2922.4290	27	141	288	3234	3806.9001	893	3200	9210	32443
2922.5000	5	606	234	31361	3806.9009	76	191	1445	4054
2923.2000	8	75	802	3192	3807.0002	1736	1358	14370	10927
2923.9000	142	1208	1419	12611	3808.2000	61	934	1507	21550
2924.1000		-	104	226851	3808.3000	-	-	68	2282
2924.2900	15	29839	148	303279	3808.9000	9	354	172	6004
2925.1900		-	34	2418	3809.9200	377	1867	3747	17164
2926.2000		7685		107617	3813.0000	11	275	117	2637
2929.1000	10	179	127	2234	3814.0000	27	170	395	3845
2933.3900	3	257	14	1380	3815.9000	124	1042	1891	11343
2936.9000	0	252	6	452	3816.0000	70	174	3108	5738
2939.1000	0	335	2	2550	3818.0000	79	507	3709	3709
2941.9000	1	1374	204	32325	3820.0000	278	2932	2464	20313
KAP.29		78240		2138982	3822.0000	2	1714	25	14473
					3823.4000	81	144	1221	3285
3001.9000	5	1773	25	9326	3823.9000	27555	19863	256367	183398
3002.1000	1	162	5	2278	KAP.38		63423		656435
3002.3900	0	250	10	7453					
3002.9000	0	4951	20	52459	3901.1000	10032	73106	115752	784968
3003.3900	6	284	106	5242	3901.2000	5311	37562	58189	379483
3003.9000	423	6714	5537	91753	3902.1000	2386	15591	32042	191793
3004.3900	27	3825	227	38200	3902.3000	2826	19496	27836	194241
3004.5000	47	4360	340	28188	3903.1100	801	9180	5887	57949
3004.9001	7	196	97	5789	3903.1900	6	359	78	2850
3004.9009	14	1803	177	14326	3903.3000	136	1011	155	1131
3005.1000	2	262	44	5394	3904.1000		32605		266835
3005.9009	0	33	15	2963	3904.2100		985		20156
3006.3000	10	13539	122	200511	3904.2200		4745		33297

(1) MÅNED GJELDER OKTOBER, HITTIL I ÅR GJELDER JAN.-OKTOBER.

TABELL 11 (FORTS.). UTFØRSEL. VIKTIGERE VARER ETTER TOLLTARIFFENS NOMENKLATUR

VARENR.	NOVEMBER 1988 JANUAR - NOVEMBER 1988				VARENR.	NOVEMBER 1988 JANUAR - NOVEMBER 1988			
	MENGDE		VERDI			MENGDE		VERDI	
	TONN	1000 KR.	TONN	1000 KR.		TONN	1000 KR.	TONN	1000 KR.
3905.1100	593	3421	7076	39225	KAP.41		40599		331152
3905.2000	95	1871	542	9185					
3906.9000	179	3234	2122	36085	4202.1101 S	1322	289	9925	2277
3907.2000	10	170	208	3030	4202.9900 S	6582	311	102682	3668
3907.3000	62	1975	629	20394	4203.1001 S	1192	1486	4364	4889
3907.5000	304	2859	3836	35221	4203.1005 S	569	760	4437	4207
3907.9100		20220		254592	4203.2100 P	2557	259	15363	1227
3907.9900	271	9090	2125	69968	4203.2909 P	10741	339	13361	568
3908.9000	33	564	217	2347	4205.0000	0	632	1	858
3909.1000	984	6033	11423	60400	KAP.42		5537		32798
3909.2000	1059	11579	9188	98846					
3909.3000	81	503	896	4887	4301.1000 S	74651	16453	938249	222648
3909.4000	559	6165	6310	64787	4301.6001 S	6714	1953	334934	110315
3909.5000	30	1185	357	11644	4301.6002 S	319	328	237525	175107
3912.2000	10	294	138	4382	4301.6009 S	14019	5592	289682	134455
3912.9000	10	371	46	1285	4301.8000 S	704	111	14970	3829
3915.9000	152	301	1061	1939	4302.1100	0	712	2	6222
3916.2000	32	692	221	5030	4302.1909	4	1604	40	15623
3916.9090	6	282	22	1446	4303.1001 S	123	882	781	6882
3917.1000	3	344	20	2347	4303.1002 S	69	268	615	2673
3917.2100	281	3829	2746	34800	4303.1003 S	5	30	1065	2334
3917.2200	9	132	126	2580	4303.1004 S	64	264	456	603
3917.2300	19	318	155	2472	4303.1009	0	291	2	2888
3917.2990	52	937	258	4498	4303.9000	0	13	1	2660
3917.3190	27	389	287	3933	KAP.43		28716		689799
3917.3900	3	182	91	4333					
3917.4000	394	5573	3220	42670	4401.2101 U	8938	1553	99516	15518
3918.1000	381	2427	3760	23610	4401.3002 U	4663	410	39032	3600
3919.9020	-	-	164	4566	4402.0000 U	14064	813	14067	822
3920.1000	255	4544	2709	46220	4403.2001 U	13180	6026	184124	79694
3920.2000	35	1363	254	7257	4403.2005 U	18962	6050	162105	50364
3920.3000	9	231	328	6905	4403.2006 U	15189	5232	240856	72655
3920.4100	1188	15017	10132	128122	4403.2009 U	1177	658	7394	3991
3920.4200	887	12602	7790	108826	4403.9909 U	1082	1025	1214	1186
3920.5900	60	1342	346	7986	4404.1000	59	192	1259	3196
3920.9200	25	1461	307	14664	4406.1000	167	138	2940	2594
3920.9900	10	367	66	2557	4407.1001 U	140	145	2964	3567
3921.1300	24	415	725	9942	4407.1002 U	79	83	25493	2230
3921.1910	36	601	57	689	4407.1003 U	6445	8398	51083	29632
3921.1990	8	203	178	3345	4407.1004 U	30032	35469	228686	264351
3921.9020	270	7649	2588	72888	4407.1008 U	236	398	862	1758
3921.9030	67	1406	844	18860	4407.1009 U	3991	5667	29054	43239
3921.9040	29	471	155	1763	4408.1090 U	42	207	963	1747
3921.9090	3	376	61	1528	4408.2010 U	30	293	65	585
3922.9000	6	257	91	2500	4408.9092 U	15	259	89	833
3923.1001	267	5127	2185	45361	4409.1020 U	22	529	84	2001
3923.1002	192	4633	2187	50390	4409.1091 U	354	624	1699	3120
3923.2110	199	3744	1867	33610	4409.1092 U	1518	2279	12914	18869
3923.2190	289	3348	1371	16971	4410.1001 U	2870	3689	30549	39960
3923.2990	24	820	336	9952	4410.1002 U	1235	2001	8560	11886
3923.3001	254	5456	2667	50443	4410.1003 U	1751	5766	12199	40332
3923.3002	107	2980	1351	40173	4410.1009 U	9998	828	32031	4292
3923.5000	20	814	225	7451	4411.1100 U	434	1126	3409	8773
3923.9001	2	59	133	3001	4411.1900 U	302	1209	3235	13207
3923.9009	709	11892	2200	35929	4411.2900 U	219	646	2230	6708
3924.1001	8	534	105	6282	4411.9100 U	303	876	6623	17987
3924.1009	17	659	170	4849	4411.9900 U	594	1853	36659	11676
3924.9001	11	262	164	3343	4412.1201 U	48	542	352	4184
3925.1000	11	420	116	3904	4412.9900 U	63	256	157	975
3925.9000	10	318	217	5134	4415.2000 U	90	394	732	3204
3926.1000	41	1458	374	14767	4416.0090 U	83	584	594	4061
3926.2000	2	152	93	4155	4418.1001 S	5505	5681	28987	30259
3926.3000	48	1239	383	9520	4418.1002 S	951	1960	4071	8524
3926.9091	21	1064	198	9824	4418.2001 S	214	586	2428	5764
3926.9099	345	14688	3485	130484	4418.2005 S	876	620	9796	7580
KAP.39		408923		3952659	4418.2006 S	11252	4110	63705	24279
					4418.3000 S	59047	9858	406800	66054
4008.2190	8	397	86	4416	4418.9001 S	363	3073	1941	16060
4008.2990	12	301	58	1684	4418.9009 S	143	2558	1663	20248
4009.1000	7	389	44	1398	4421.9000 S	-	-	168	14994
4009.2000	1	93	33	2253	4421.9009 S	21	2073	110	4151
4009.3000	55	2650	309	16114	KAP.44		129119		1002112
4009.5000	5	311	140	3442					
4010.9100	404	12949	2920	83460	KAP.45		10		1561
4011.1000	S	26035	1200628	245845	KAP.46		66		251
4011.2000	S	1040	16386	26151					
4011.4000	S	215	5325	1571					
4011.9110	S	202	731	2561	4701.0000	18558	44712	163468	387442
4012.2000	S	85	281	814	4702.0000	15535	82881	161569	808247
4013.1000	S	29	2033	344	4703.2100	11896	58858	140456	604926
4016.9300	S	18	945	244	4703.2900	3702	22747	99962	99962
4016.9900	S	9	733	94	4704.1100	422	202	3676	1757
KAP.40		50660		468293	4704.2100	2768	14417	35872	163558
					4705.0000	2925	9316	29965	87462
4101.1000	1	24	89	2274	4707.1000	760	1634	4907	8952
4101.2100	629	12679	5465	113907	4707.3000	1388	836	15827	10750
4102.1000	632	11764	2476	52091	4707.9000	1163	1223	12322	11407
4102.2100	101	1720	147	2607	KAP.47		231662		2185278
4102.2900	20	451	365	9713					
4103.9001	180	1486	344	3802	4801.0000	51590	188027	652377	2330832
4103.9009	0	2	26	2287	4802.4000	1070	2270	11335	53371
4104.1010	44	217	410	1675	4802.5200	4770	25598	46104	236379
4104.1020	21	2794	268	32118	4802.6000	15850	70539	181690	787665
4104.2200	-	-	1256	32017	4803.0009	1881	12273	11592	74351
4104.2900	-	-	17	3225	4804.1100	1757	6102	18247	58952
4104.3110	47	7963	476	65123	4804.1900	3399	15992	33779	152188
4104.3910	2	329	7	1577	4804.2100	4325	19280	43791	182253
4105.2010	1	304	3	1269	4804.3100	46	204	987	9511
4107.9090	0	269	1	530	4804.3900	1193	8245	13045	86588
4110.0000	28	222	314	1830	4804.4200	202	1373	2597	17783

TABELL 11 (FORTS.). UTFØRSEL. VIKTIGERE VARER ETTER TOLLTARIFFENS NOMENKLATUR

VARENR.	NOVEMBER 1988 JANUAR - NOVEMBER 1988				VARENR.	NOVEMBER 1988 JANUAR - NOVEMBER 1988			
	MENGDE		VERDI			MENGDE		VERDI	
	TONN	1000 KR.	TONN	1000 KR.		TONN	1000 KR.	TONN	1000 KR.
4804.5100	125	909	1274	8795	5607.4100	3	89	129	2375
4804.5200	125	870	2306	16345	5607.4900	89	1872	847	20398
4805.1000	5051	13606	57991	149766	5607.5000	25	639	235	6864
4805.3000	1271	8118	10752	72874	5607.9010	11	240	98	2078
4805.6000	1979	7384	22797	90708	5608.1100	36	2102	418	33297
4805.7000	314	1148	3593	9602	5608.1900	13	739	91	6343
4805.8000	1500	4650	11616	38351	KAP.56		9994		142064
4806.2000	3585	35594	30607	279584					
4807.9900	222	1556	1622	11056	5701.1000	1	821	4	2413
4810.1100	56	279	1680	8423	5702.1010	0	41	12	2462
4810.2900	922	5809	12417	7412	5703.2000	10	204	49	1009
4810.9100	1824	10268	15441	81098	5703.9000	3	284	29	1618
4810.9900	79	1104	355	3908	KAP.57		1624		13098
4811.3100	740	6091	9348	70228					
4811.3900	367	3358	4225	34067	5808.1000	4	326	5	470
4811.4000	16	345	167	3023	KAP.58		930		6762
4811.9005	46	906	328	6057					
4814.3000	13	858	75	4545	5902.1000	54	2354	274	12565
4817.1000	110	1624	1211	20765	5903.1099	79	2923	709	27608
4818.1000	465	3137	4277	29420	5903.2090	26	4259	213	34426
4818.2000	99	700	1594	11285	5903.9090	6	477	119	7139
4818.3000	66	1119	419	7112	5905.0000	10	650	78	5396
4818.4000	89	2186	1274	33505	5906.9900	13	1210	108	11195
4819.1000	201	2350	1529	19073	5909.0000	3	397	64	8666
4819.2000	255	2908	3288	33549	5911.3200	3	3931	36	38775
4819.3000	182	541	2360	11180	5911.9009	1	131	15	2710
4819.4000	21	267	299	4364	KAP.59		16410		151285
4819.5099	493	6138	4541	57192					
4820.3000	76	1068	275	4944	6001.1000	7	463	65	4623
4821.1000	5	512	87	5716	6001.9200	25	1994	217	16450
4821.9000	6	582	28	2291	KAP.60		2823		26478
4823.4000	6	687	12	2076					
4823.5900	6	462	26	769	6102.9000	377	228	1932	584
4823.7001	94	868	1546	14391	6103.4200	4658	492	20575	2116
4823.7009	479	5568	5091	58755	6107.1100	11640	234	113173	1677
4823.9009	365	1178	817	4611	6107.9200	10520	673	43730	2544
KAP.48		489831		5305651	6107.9900	1269	100	22775	2670
4901.1001	40	1005	222	5056	6108.2200	32740	1728	57903	2877
4901.1009	36	1240	209	9307	6109.1000	2397	129	155397	5729
4901.9901	6	1266	70	6081	6109.9010	28897	1603	57258	3090
4901.9902	324	7771	2656	58291	6110.1000	20018	3550	164223	29459
4902.9000	67	851	265	4557	6110.2000	11779	848	156806	13918
4905.9900	1	495	20	5368	6110.3000	11763	1033	94742	7807
4906.0000	0	219	3	5377	6110.9000	2284	234	23878	2952
4909.0000	6	371	36	2576	6112.1100	24066	1211	55282	4386
4910.0000	10	801	50	1703	6112.1200	1094	269	22776	4321
4911.1090	101	1408	720	16262	6112.2000	786	210	9732	2158
4911.9190	1	236	38	2964	6113.0011	627	1313	6414	13498
4911.9909	21	1310	347	14869	6113.0019	38	110	1443	2606
KAP.49		17283		136958	6113.0090	1	387	3	859
KAP.50		-		33	6114.3000	25	5568	209	48717
5101.1100	96	1664	1278	21028	6115.1190	56009	515	747473	5155
5101.1900	257	1536	1041	14437	6115.2020	28000	201	29474	260
5101.2100	104	2502	615	14991	6115.9110	2	285	11	2060
5101.2900	-	-	175	2573	6115.9190	4	534	28	4559
5106.1000	24	1355	210	12883	6115.9290	2	467	20	4371
5106.2000	6	342	48	2783	6115.9320	5	833	14	3362
5107.1000	12	1070	163	11915	6116.9300	P	10553	483	50890
5109.1000	16	1730	167	16599	KAP.61		26221		208530
5109.9000	3	333	75	3523	6201.1300	S	1190	448	2087
5111.3000	12	1683	147	19089	6201.1900	S	725	80	34713
KAP.51		12800		123645	6201.9200	S	969	241	9253
5205.1100	50	762	234	4035	6201.9300	S	2854	531	18863
5205.1200	32	584	335	7328	6203.1200	S	962	376	2162
5208.1200	2	399	26	3915	6203.1900	S	724	448	4078
5208.2200	6	765	31	3233	6203.3300	S	914	272	6713
5209.3100	1	288	19	1902	6203.3900	S	626	246	2813
5209.3200	14	708	137	7615	6203.4200	S	6263	873	108969
5209.3900	15	1462	183	17724	6203.4300	S	1458	220	30251
5210.3200	0	-	431	29709	6204.1300	S	2569	1299	9121
5210.5900	0	228	3	1434	6204.1900	S	2237	328	4976
5211.3200	72	4895	359	24143	6204.3300	S	1151	258	8609
KAP.52		11120		117872	6204.3900	S	494	217	4931
KAP.53		129		422	6204.4900	S	1012	226	3834
5401.1000	0	16	119	3010	6204.6209	S	4809	446	55549
5402.4900	54	755	354	6983	6204.6909	S	1200	234	7902
5402.5900	9	217	177	3894	6205.2000	S	1147	209	20476
5404.9000	8	620	8	726	6205.3000	S	3447	431	18898
5406.1000	6	1062	69	6184	6206.3000	S	1645	307	34735
5407.4200	3	476	102	8973	6206.4000	S	3176	259	22150
5407.5200	3	205	3	328	6210.1010	S	180	31	6040
5407.6000	3	252	4	397	6210.4000	S	3844	1211	190921
5407.7200	39	1796	372	16997	6211.3300	S	1721	393	9543
KAP.54		5696		51333	6216.0010	P	15878	450	267918
5507.0000	11	244	89	2111	6217.9000	P	4	973	3617
5511.1000	9	581	120	6939	KAP.62		14197		142945
5512.1910	4	392	49	5521	6301.2000	S	5	650	27
KAP.55		1952		29984	6302.2100	S	66	6013	339
5601.1010	31	1826	747	44183	6302.3100	S	2	204	22
5601.2100	46	1321	304	9167	6303.9190	S	1	341	6
5602.9000	13	254	62	1728	6305.9290	S	3	835	10
5603.0000	20	268	531	7495	6304.9100	S	1	557	16
					6304.9300	S	1	203	6
					6306.2200	S	93	151	2119
					6307.2090	S	0	75	79
					6307.9010	S	1	242	1
					6307.9090	S	1	160	19
					6309.0000	S	72	288	361

TABELL 11 (FORTS.). UTFØRSEL. VIKTIGERE VARER ETTER TOLLTARIFFENS NOMENKLATUR

VARENR.	NOVEMBER 1988 JANUAR - NOVEMBER 1988				VARENR.	NOVEMBER 1988 JANUAR - NOVEMBER 1988			
	MENGDE		VERDI			MENGDE		VERDI	
	TONN	1000 KR.	TONN	1000 KR.		TONN	1000 KR.	TONN	1000 KR.
KAP. 63		11501		82267	7207.1200	1134	2506	46976	79139
6401.9210 P	17697	1316	45089	3338	7208.1300	209	1923	1096	7050
6401.9290 P	8726	527	234906	12373	7208.2100	13	44	1788	4513
6402.9190 P	4111	329	18557	1392	7208.3200	224	875	3739	12493
6403.1100 P	1127	231	5210	1794	7208.3300	56	234	2164	6918
6403.1900 P	313	68	21688	2750	7208.4200	397	1584	5667	17343
6403.4000 P	447	231	3736	963	7208.4300	1130	3980	5722	19248
6403.5900 P	7077	593	30296	2816	7208.4400	65	239	557	1826
6403.9100 P	2287	327	14394	2160	7208.4500	25	476	295	1118
6403.9900 P	8024	1385	187887	21962	7208.9000	102	392	1619	5495
6404.1100 P	1369	419	30567	3844	7209.1100	49	188	707	2519
6404.1900 P	4153	494	66912	3699	7209.1200	410	1586	4687	15973
6406.9909	3	259	24	1883	7209.1300	43	181	2360	8760
KAP. 64		7124		66034	7210.1100	120	809	823	5615
6505.9000 S	5060	215	104546	2330	7210.1200	8836	49450	70182	366459
KAP. 65		458		3781	7210.4100	159	1546	826	8821
KAP. 66		9		187	7210.4900	71	415	1434	7269
6702.9000	1	203	6	661	7210.9000	-	-	573	2899
KAP. 67		212		909	7211.1100	520	1599	4057	11664
6802.2900	29	286	178	1663	7211.1900	83	320	1677	5800
6803.0000	2061	5832	14561	44712	7211.2200	170	609	2058	7155
6804.1091	35	406	269	3894	7211.3000	765	2581	17385	72003
6804.2200	18	656	193	7053	7211.4100	56	234	382	1453
6805.2000	110	2552	1250	24811	7211.4900	442	1357	4024	13657
6806.1000	910	3194	4349	16318	7212.1000	-	-	806	3519
6806.2000	78	286	763	2850	7212.2100	309	1487	7457	34026
6807.1000	503	2030	6587	25403	7212.2900	828	4300	8257	36991
6807.9000	105	365	1358	4466	7212.4000	24	298	410	2649
6808.0000	259	295	2068	2638	7212.5000	207	662	302	1319
6809.1100	6170	8509	79142	101523	7213.1020	-	-	8439	15080
6809.1900	399	2301	3533	18125	7213.1020	-	-	12801	23173
6810.9101	4491	5870	6062	8358	7213.3190	22594	51739	118389	235226
6810.9109	428	715	2096	2656	7214.2020	3900	9553	22473	44232
6810.9909	137	374	263	994	7214.2090	70	226	562	2159
6812.9000	0	2	14	4136	7214.4010	74	281	925	3046
6815.2000	298	3935	2307	29867	7216.2190	80	292	3191	8083
6815.9100	667	4873	5501	40512	7216.3190	81	281	350	1180
KAP. 68		43292		348682	7216.3290	25037	60524	156001	385119
6902.2000	74	261	1493	10719	7216.4090	192	771	2560	8976
6902.9000	640	1269	7889	12349	7216.5090	3392	10783	24352	75540
6903.9000	120	4112	1021	34254	7216.9090	37	363	397	3190
6904.9000 S	98210	879	1403990	9286	7216.9100	471	1878	5647	21136
6911.1000	63	2590	584	24616	7217.1100	439	2343	3274	18109
6911.9000	4	727	76	5090	7217.1200	29	348	385	4063
6913.1000	1	222	7	1197	7217.3900	23	667	23	667
KAP. 69		10781		108115	7218.9010	10	207	92	1547
7005.1000	22	336	166	2704	7219.1400	-	-	161	2810
7005.2900	174	939	960	6277	7219.2300	-	-	548	9112
7007.1900	45	453	318	4947	7219.2400	2	42	49	1502
7007.2100	13	567	667	15622	7222.3000	7	868	537	7377
7007.2900	27	307	189	2095	KAP. 72	32	429	537	5037478
7008.0000	892	10254	6988	77422	7304.1000	67	319	30625	70355
7009.9100	19	263	64	1124	7304.2010	920	1025	3817	14615
7010.9001	1003	2866	5373	14982	7304.2090	329	3999	1088	17783
7010.9005	346	894	2828	7620	7304.3910	6	301	511	2203
7010.9009	210	585	1434	5543	7304.3990	18	450	281	1156
7013.3190	4	528	8	1401	7304.4910	1	109	104	2843
7019.1000	526	5406	7216	72328	7306.1000	26	237	48	393
7019.3100	114	1396	944	9548	7306.3010	26	2746	...	31407
7019.3200	14	305	76	2090	7306.3090	...	4280	...	33221
7019.3900	7	835	126	12951	7306.6010	...	6219	...	65908
7019.9000	6	333	129	5337	7306.6090	...	2799	...	30964
KAP. 70		27197		253595	7306.9020	0	11	87	5781
7101.2100 TG	6	521	6	769	7306.9090	23	481	125	2818
7102.3900 TG	1	343	1	1149	7307.1100	45	1180	472	12590
7106.1000 TG	254	453	3693	6532	7307.1900	...	271	...	6056
7106.9200 TG	1936	2433	15515	20350	7307.2100	18	947	130	8052
7108.1200 TG	29	2842	387	25639	7307.2900	4	369	61	5732
7108.1300 TG	26	1779	245	17489	7307.9900	29	2041	228	9695
7110.1100 TG	76	9319	578	61246	7308.2000	2	2	879	23575
7110.2100 TG	68	1827	881	22312	7308.3000	68	2032	276	10649
7112.1000 TG	22	504	73	3185	7308.4000	7	92	375	2752
7112.9000 TG	1251	6893	17893	29687	7308.9001	67	419	776	4817
7113.1100 TG	114	679	840	4969	7308.9002	31	2406	714	26088
7113.1900 TG	12	1493	107	11516	7308.9003	-	-	116	3635
7114.1101 TG	207	1048	1043	6034	7308.9009	818	14021	7282	110322
7115.1000 TG	51	4766	211	19147	7309.0000	39	2091	545	21125
KAP. 71		35737		243324	7310.1000	142	1105	1130	8275
7201.1000	185	182	30827	37428	7310.2900	33	622	619	8881
7202.1100	9514	29858	84390	221686	7311.0090	154	917	807	7673
7202.1900	15024	78309	107227	502110	7312.1001	155	1797	2380	27956
7202.2100	29365	188858	330492	1747787	7312.1002	21	340	634	8571
7202.2900	368	2461	8536	61419	7312.9000	14	298	143	2527
7202.3000	14046	56201	182005	631471	7315.2000	384	6381	3000	45728
7202.9900	1487	12730	12483	107105	7315.8200	27	309	372	3670
7204.1000	532	505	776	879	7315.8900	412	2042	939	12003
7204.2100	243	1692	4215	28223	7316.0000	5	30	347	2868
7204.2900	371	1113	5859	5219	7317.0091	30	221	149	1042
7204.4900	111	79	7414	5068	7317.0092	11	238	64	1419
7206.9000	-	-	287	3191	7318.1500	286	3391	1243	20414
7207.1100	-	-	15611	19147	7318.1900	45	1515	273	9293
					7318.2900	5	350	53	3698
					7321.8300	383	7758	3013	61360
					7321.9000	245	3232	1769	24624
					7322.9000	33	2031	333	20984
					7323.1000	80	1274	1037	15098
					7323.9321	24	2229	150	13035
					7323.9990	21	404	51	1199
					7324.1000	9	830	70	6292

TABELL 11 (FORTS.). UTFØRSEL. VIKTIGERE VARER ETTER TOLLTARIFFENS NOMENKLATUR

VARENR.	NOVEMBER 1988 JANUAR - NOVEMBER 1988				VARENR.	NOVEMBER 1988 JANUAR - NOVEMBER 1988				
	MENGDE		VERDI			MENGDE		VERDI		
	TONN	1000 KR.	TONN	1000 KR.		TONN	1000 KR.	TONN	1000 KR.	
7324.9010	2	240	32	2238	8208.2000	13	1046	180	13578	
7324.9020	2	208	31	1744	8210.0000	7	340	9	476	
7325.1000	1195	14364	10770	130012	8211.9100	1	206	8	1452	
7325.9900	77	2629	729	22158	8211.9209	2	668	14	3870	
7326.1900	10	580	371	11684	8215.9911	1	191	10	2279	
7326.2000	4	178	129	3750	KAP.82		13419		135415	
7326.9000	496	15488	6742	146230	8301.1000	0	11	32	5526	
KAP.73		124954		1222637	8301.2000	17	2051	166	21443	
7402.0000	2916	9331	10236	33659	8301.4001	1	280	4	1244	
7403.1100	2527	53310	25385	415626	8301.4009	24	5324	235	44018	
7403.1900	-	-	329	5139	8301.6000	2	221	115	11618	
7404.0000	987	9014	10102	71768	8302.1001	101	4390	1151	46678	
7407.2190	152	2316	1558	21436	8302.3000	3	200	42	2982	
7408.1900	24	1040	164	5647	8302.4100	96	4738	787	41792	
7412.2000	59	3533	812	50030	8302.4200	55	2011	797	29420	
7413.0000	1	1046	630	5410	8302.4900	16	1694	186	14079	
7418.1000	12	1102	74	6629	8303.0000	133	4320	1561	45843	
7418.2000	15	1465	77	5408	8304.0000	38	2115	352	22438	
7419.9900	143	5712	1280	49587	8306.2900	2	469	21	3408	
KAP.74		88693		678488	8306.3000	1	180	18	3571	
7502.1000	5132	391050	46165	3148423	8310.0000	0	213	7	1828	
7503.0000	13	515	86	2071	8311.9000	27	534	47	1300	
KAP.75		391566		3152775	KAP.83		29834		309702	
7601.1000	21036	309753	222930	2997270	8402.1900	S	-	9	3314	
7601.2000	43401	672834	467913	6432727	8405.1000	S	-	3	6417	
7602.0000	5423	33362	45996	284796	8406.9000	1	366	23	1772	
7604.1000	69	2388	3556	95783	8407.2101	S	18	202	220	1670
7604.2100	5	220	136	4626	8407.2102	S	11	160	539	6072
7604.2900	1822	47519	12599	310240	8408.1001	S	22	478	140	3435
7605.1100	1875	35192	17815	263550	8408.1002	S	36	1488	251	9664
7605.1900	3	73	262	3778	8408.1003	S	3	156	41	3211
7605.2100	408	7575	1832	31805	8408.1004	S	8	233	32	6168
7605.2900	29	699	331	7331	8408.1005	S	-	-	8	5811
7606.1110	-	-	118	2336	8408.1009	S	2	2352	42	79822
7606.1190	2194	43349	29235	500200	8408.2000	S	18	358	276	2840
7606.1210	14	491	21	599	8408.9000	S	13	1586	96	4046
7606.1290	3185	67519	30933	588699	8409.9100	76	6429	470	45999	
7606.9100	12	256	152	2536	8410.9000	236	32430	1914	231749	
7606.9200	11	305	377	7031	8411.2200	S	1	244	272	35834
7607.1900	13	538	175	7252	8411.2200	S	-	-	3	3999
7607.2000	40	940	521	13768	8411.8190	S	-	-	-	8940
7608.2000	173	4248	1784	40103	8411.8910	S	9	1058	77	26922
7609.0000	2	212	34	3498	8411.9990	S	3	25633	15	31835
7610.1000	12	803	183	13683	8412.2100	S	148	1058	1230	8877
7610.9000	36	1791	649	31575	8412.2900	S	173	5332	1333	42262
7611.0000	12	742	189	8328	8412.9010	S	13	759	138	9733
7612.1000	18	1041	196	11565	8412.9090	S	2	243	30	1790
7612.9003	11	662	195	7279	8413.3000	S	179	208	908	1553
7612.9009	503	14357	5836	144125	8413.5000	S	62	2553	2223	7687
7614.1000	73	1551	554	9227	8413.6000	S	140	2487	1563	25017
7614.9000	297	6556	3077	58761	8413.7000	S	152	21270	1755	236314
7615.1001	70	2070	353	14136	8413.8100	S	119	5034	2656	26449
7615.2000	24	1137	204	9467	8413.8200	S	18	470	37	905
7616.9000	204	11095	2582	127806	8413.9100	S	36	11619	392	122040
KAP.76		1269717		12038662	8414.1000	S	5	508	155	2922
7801.1000	17	284	22	320	8414.3001	S	1	550	57	2505
7802.0000	1076	1661	8191	14627	8414.4000	S	11	1560	103	4757
KAP.78		1983		15662	8414.5100	S	465	330	2764	2491
7901.1100	4258	39824	58956	432985	8414.5900	S	327	733	3634	12640
7901.1200	2821	26524	26404	189229	8414.6000	S	143	268	1105	2394
7901.2000	518	572	5420	46154	8414.8001	S	28	776	399	16061
7902.0000	489	556	882	2164	8414.8009	S	123	4653	1444	9043
7903.1000	798	9129	8377	71471	8414.9000	S	19	6499	258	58530
7904.0000	23	301	117	1876	8415.1000	S	723	1257	4746	8873
7907.9000	170	2349	1377	15597	8415.8300	S	13	52	1566	2402
KAP.79		84574		760392	8415.9000	S	3	483	31	3736
8004.0000	0	5	3415	17983	8417.1000	S	4	27	229	7792
8007.0000	2	595	18	5620	8417.8000	S	14	2536	84	16394
KAP.80		645		25030	8417.9000	S	4	532	391	13699
8104.1100	..	70872	..	605391	8418.5000	S	297	1314	5489	25457
8104.1900	..	27763	..	214836	8418.6900	S	28	4692	194	33325
8104.9010	94	1230	1539	29608	8418.9100	S	14	384	22	785
8105.1000	152	15560	1641	161683	8418.9900	S	247	11812	2408	106478
8107.1000	-	-	138	10098	8419.1900	S	2	356	34	944
8108.9000	1	160	16	3023	8419.2000	S	253	947	1197	6090
8112.9100	0	434	441	2203	8419.3900	S	12	8629	452	66887
8112.9900	0	849	1	2280	8419.4000	S	-	-	43	19894
KAP.81		117738		1034073	8419.5000	S	222	7978	2588	24691
8201.1000	S	20537	881	100173	8419.6000	S	2	20	165	33492
8201.9009	S	8578	640	29783	8419.8100	S	63	862	272	4753
8205.2000	6	482	31	2536	8419.8900	S	24	2578	187	40401
8205.4000	14	1309	47	4489	8419.9000	S	5	500	136	20222
8205.5100	1	121	24	3035	8420.1000	S	1	74	14	3579
8205.5900	1	450	90	7709	8421.1910	S	2	35	20	3609
8207.1101	15	1339	64	17059	8421.2100	S	75	350	1450	12910
8207.1109	29	1385	260	13568	8421.2900	S	1245	872	5164	14932
8207.1209	2	219	85	4579	8421.3900	S	24827	12000	160269	84805
8207.2000	0	236	0	326	8421.9110	S	1	742	13	9897
8207.3000	0	95	19	3401	8421.9900	S	5	1921	75	16410
8207.7000	0	92	3	2324	8422.3001	S	1	33	33	2780
8207.8009	3	1299	40	15362	8422.3009	S	8	460	113	16653
8207.9009	9	752	54	5660	8422.4000	S	14	2213	234	42837
					8422.9000	S	7	1238	48	10024
					8423.8900	S	52	267	119	1528
					8423.9000	S	1	312	2	1282
					8424.1000	S	652	143	7451	6411
					8424.2001	S	10	490	162	2497
					8424.3001	S	34	150	1619	2929

TABELL 11 (FORTS.). UTFØRSEL. VIKTIGERE VARER ETTER TOLLTARIFFENS NOMENKLATUR

VARENØ.	NOVEMBER 1988 JANUAR - NOVEMBER 1988				VARENØ.	NOVEMBER 1988 JANUAR - NOVEMBER 1988					
	MENGDE		VERDI			MENGDE		VERDI			
	TONN	1000 KR.	TONN	1000 KR.		TONN	1000 KR.	TONN	1000 KR.		
8424.8900	S	1460	3374	18591	50715	8447.1200	S	2	500	4	610
8424.9010		1	271	8	1149	8447.2000	S	17	375	60	778
8424.9030		17	1328	78	7940	8448.4900		1	321	14	4013
8424.9090		7	2249	43	19483	8449.0000	S	17	4699	303	12795
8425.1101	S	..	1052	..	11218	8451.8000	S	5	808	158	1550
8425.1900	S	..	84	194	13230	8452.2900	S	12	284	187	2907
8425.3100	S	3	95	145	12881	8454.3000	S	..	-	1	4268
8425.3900	S	152	11645	2593	195371	8455.2100	S	2	267	5	274
8425.4200	S	..	-	415	2414	8456.1000	S	2	530	6	1794
8426.1100	S	2	217	26	8145	8456.3000	S	1	400	1	400
8426.1210	S	..	1100	17	5084	8458.1900	S	21	801	66	3501
8426.1900	S	13	1724	104	18435	8458.9100	S	..	-	2	5687
8426.2000	S	..	350	20	1565	8458.9900	S	12	246	29	1077
8426.3000	S	..	1863	50	31720	8459.2100	S	2	1696	14	12391
8426.4100	S	..	650	13	3462	8459.2900	S	4	337	21	757
8426.4900	S	..	1405	40	7008	8459.3100	S	4	225	15	964
8426.9100	S	2	1110	34	3948	8459.3900	S	2	57	30	2366
8426.9900	S	21	4854	189	48287	8459.6900	S	8	350	51	2705
8427.1010	S	10	806	129	9085	8460.1900	S	2	488	9	669
8427.1090	S	3	279	13	1016	8460.9000	S	2	76	146	4369
8427.2010	S	3	8079	110	107427	8461.5000	S	24	314	64	1113
8428.1009	S	..	111	75	5764	8462.1000	S	4	1502	45	13884
8428.2000	S	13	217	152	1766	8462.2900	S	7	188	43	2759
8428.3200	S	..	440	3	473	8462.4900	S	10	416	24	2083
8428.3500	S	1	670	170	14373	8462.9100	S	2	286	23	2314
8428.3900	S	..	3443	221	23581	8462.9900	S	3	68	26	279
8428.6000	S	..	549	34	5105	8464.1000	S	16	328	102	2381
8428.9099	S	36	4306	424	32463	8464.2000	S	..	-	7	2213
8429.1100	S	6	345	25	4494	8464.9000	S	6	7	51	2689
8429.1900	S	2	1710	8	3385	8465.1000	S	6	990	15	1743
8429.2000	S	2	1019	16	2489	8465.9100	S	404	2185	3652	19145
8429.3000	S	2	265	2	265	8465.9510	S	3	516	9	1207
8429.5101	S	2	696	4	1034	8465.9900	S	171	1354	769	8019
8429.5102	S	30	6946	175	39950	8466.9100	S	1	380	24	3183
8429.5201	S	27	6483	122	25816	8466.9200	S	14	974	168	10016
8429.5202	S	..	258	15	2863	8466.9300	S	0	355	89	50560
8429.5911	S	..	5894	152	25055	8466.9400	S	1	345	43	6216
8429.5919	S	38	9961	154	43930	8467.1100	S	54	234	346	853
8429.5990	S	9	1403	21	3066	8467.9100	S	5	579	28	4544
8430.2009	S	17	901	361	6269	8467.9200	S	1	253	4	1398
8430.3100	S	..	500	18	15557	8468.9000	S	1	232	15	2255
8430.4100	S	..	601	44	12584	8469.2100	S	32	79	1781	2834
8430.4900	S	..	336	40	2190	8470.5000	S	3	40	1236	28591
8430.5000	S	..	50	22	6529	8470.9002	S	152	5398	718	23858
8430.6900	S	..	9958	133	56726	8471.1000	S	17	1252	167	23437
8431.1000	S	125	12399	588	68775	8471.2000	S	1268	18533	5522	228711
8431.2010	S	..	441	154	5999	8471.9100	S	930	30367	6412	244353
8431.3190	S	12	599	509	13275	8471.9200	S	3006	33212	13861	131642
8431.3990	S	101	7032	602	35906	8471.9300	S	13660	52202	98234	403559
8431.4110	S	16	628	51	2335	8471.9900	S	2768	37289	32459	452443
8431.4120	S	..	4053	345	22691	8472.9020	S	9	212	162	3056
8431.4190	S	57	4847	416	25510	8472.9090	S	3	31	837	5161
8431.4300	S	601	45196	2016	187396	8473.1000	S	0	493	18	11147
8431.4920	S	56	1479	510	16885	8473.2100	S	4	1387	9	2930
8431.4930	S	142	8974	328	30390	8473.2900	S	2	1187	13	5312
8431.4990	S	23	1078	352	26877	8473.3000	S	44	62871	411	502895
8432.1000	S	570	15028	8931	229266	8473.4000	S	0	102	4	2267
8432.2902	S	190	409	4862	10947	8474.2001	S	2	2060	13	14378
8432.2909	S	..	795	5410	8474.2009	S	..	-	16	6282	
8432.3001	S	..	322	5475	8474.5900	S	..	253	55	9596	
8432.9000	S	306	7047	5819	123949	8474.8000	S	..	65	3700	
8433.1100	S	5538	9218	57495	81074	8474.9090	S	8	319	232	9865
8433.2000	S	50	1160	58	1293	8477.1000	S	4	576	31	26843
8433.3009	S	26	924	1134	23290	8477.2000	S	7	2922	12	3310
8433.4000	S	38	979	4252	7800	8477.3000	S	..	85	19	2413
8433.5300	S	6	678	299	29508	8477.4000	S	..	-	13	3086
8433.9010	S	30	953	124	6380	8477.5900	S	2	1977	8	2554
8433.9090	S	126	2337	1437	25905	8477.8000	S	8	264	87	4842
8434.1000	S	..	70	70	1751	8477.9000	S	6	1042	38	7450
8434.2000	S	..	8825	17	4825	8479.1090	S	30	1593	120	14648
8434.8000	S	16	1164	358	8689	8479.8100	S	..	96	166	20081
8434.9900	S	..	282	34	1525	8479.8200	S	..	184	92	5578
8436.1000	S	..	601	11	1210	8479.8901	S	68	24120	619	91427
8438.5000	S	..	157	53	2739	8479.8903	S	149	757	179	895
8438.6000	S	50	3570	8479.8909	S	255	29415	4672	130930
8438.8001	S	..	1781	62	15353	8479.9090	S	92	6162	823	91159
8438.8005	S	..	3779	240	81804	8480.6000	S	..	-	17	4427
8438.8009	S	..	154	210	9622	8480.7100	S	2	954	48	10464
8438.9000	S	..	1025	277	28646	8480.7900	S	12	4005	57	5185
8439.1000	S	..	15465	75	74045	8481.1010	S	1	104	19	2515
8439.2000	S	..	1131	11	4298	8481.1091	S	1	124	25	3206
8439.3000	S	70	10663	8481.1092	S	1	367	34	3144
8439.9100	S	131	6139	758	39260	8481.1099	S	2	300	6	1389
8439.9900	S	74	3217	830	42231	8481.2010	S	5	440	35	4836
8440.1090	S	..	193	164	2208	8481.2091	S	..	772	100	14520
8441.1000	S	14	634	126	3624	8481.2092	S	15	1540	101	10600
8441.8000	S	12	2959	109	51607	8481.2099	S	..	180	18	2812
8441.9000	S	..	1750	203	43328	8481.3010	S	51	1893	428	21270
8442.1000	S	..	500	10	3797	8481.3091	S	2	672	28	7883
8443.1100	S	29	25785	8481.3099	S	1	347	18	4130
8443.1200	S	..	2458	28	4748	8481.4010	S	5	318	12	1474
8443.1900	S	23	4938	158	27330	8481.4091	S	1	111	20	3765
8443.2900	S	..	295	35	2905	8481.4099	S	3	159	26	2958
8443.5000	S	..	1336	84	7290	8481.8091	S	6	1236	31	6598
8443.9090	S	..	427	52	3554	8481.8092	S	25	1340	31	3231
8445.1900	S	..	6080	1	6080	8481.8093	S	4	483	17	2138
8445.2000	S	..	424	1	424	8481.9090	S	14	1341	115	12799
8445.3000	S	..	635	13	880	8482.1000	S	3	302	34	3701
8445.9000	S	19	55	36	2653	8483.1090	S	10	575	85	5663
8446.2100	S	6	516	36	9481	8483.3000	S	15	2100	189	23572

TABELL 11 (FORTS.). UTFØRSEL. VIKTIGERE VARER ETTER TOLLTARIFFENS NOMENKLATUR

VARENR.	1988 JANUAR - NOVEMBER 1988				VARENR.	1988 JANUAR - NOVEMBER 1988			
	NOVEMBER		NOVEMBER			NOVEMBER		NOVEMBER	
	MENGDE	VERDI	MENGDE	VERDI		MENGDE	VERDI	MENGDE	VERDI
	TONN	1000 KR.	TONN	1000 KR.		TONN	1000 KR.	TONN	1000 KR.
8483.4001	1	90	68	4942	8523.2000	2	210	5	1016
8483.4009	19	1721	170	19208	8523.9000	2	855	16	5464
8483.5010	3	138	52	2921	8524.1000	3	179	26	2760
8483.5090	6	553	9	908	8524.2100	30904	251	268813	2751
8483.6000	1	196	60	4496	8524.2200	5671	146	432645	3121
8483.9000	4	793	48	8082	8524.2309	2646	182	25345	2226
8484.1000	0	202	3	1140	8524.9001	60461	724	198352	3913
8484.9000	1	243	6	3339	8524.9009	3	4297	19	45608
8485.1000	28	3160	701	50193	8525.1001	91	499	17682	12345
8485.9010	1	1436	13	25610	8525.1002	5	10	190	3729
8485.9090	5	863	207	14764	8525.2000	674	12561	8089	221833
KAP.84		878032		7614732	8525.3001	329	1718	940	8385
					8525.3009	8	598	236	6735
8501.1000	354	664	3602	6483	8526.1000	24	534	239	9669
8501.2000	40	223	486	1952	8526.9100	41	4299	444	23887
8501.3101	161	877	1716	5956	8526.9200	20	209	117	2889
8501.3300	16	265	234	673	8527.1100	959	701	7282	4488
8501.3400	3	1712	3	1013	8527.1900	1353	217	7003	3537
8501.4000	64	209	1236	844	8527.2100	453	184	7270	5825
8501.5205	7	315	59	844	8527.2900	2111	396	2840	1184
8501.6100	37	3214	202	15309	8527.3900	998	676	1465	2218
8501.6200	13	736	115	7260	8528.1010	255	897	2510	7780
8501.6300	9	362	62	5006	8528.1091	17	498	775	5795
8501.6400	6	498	23	5341	8528.1099	1088	2948	5984	14885
8502.1300	2	8000	13	17790	8528.2009	127	218	1091	1600
8502.3000	4	110	99	8585	8529.1010	4	674	81	22060
8503.0000	227	18739	685	51868	8529.1090	7	2483	34	6638
8504.1000	39382	922	334730	7966	8529.9010	5	7908	114	76064
8504.2100	22	451	5792	6148	8529.9091	0	2	23	5382
8504.2200	21	939	189	10052	8529.9095	1	570	24	6028
8504.2300	-	-	8	20241	8529.9096	1	5236	7	47021
8504.3100	1120	189	36378	7672	8529.9099	0	133	24	4776
8504.3300	16	370	154	7183	8530.8000	0	203	13	1586
8504.3400	6	2265	147	78694	8531.1000	4	2995	36	24888
8504.4001	24897	4461	278428	49386	8531.2000	1	497	3	1861
8504.4009	3251	10721	26929	81747	8531.8000	1	1218	10	8663
8504.9010	52	3883	1477	47985	8531.9000	10	1686	31	21961
8504.9020	1	364	5	9029	8532.2900	0	38	15	2360
8504.9090	0	624	25	4962	8532.0000	1	960	4	10192
8505.9000	2	334	26	2425	8535.1000	15	965	85	5395
8506.1101	6	392	32	1293	8535.3000	162	13694	1105	94212
8506.1900	4	268	53	2756	8535.9000	5	803	74	11144
8507.1000	1039	13057	6211	80397	8536.1001	4	1262	29	8874
8507.2000	33	1186	684	21245	8536.3009	53	3928	384	32411
8508.1000	2566	842	4039	1745	8536.4909	0	246	3	3043
8508.2001	3308	2023	41196	21989	8536.5091	20	3085	167	24207
8508.8009	80	286	1027	975	8536.5092	1	522	12	4656
8508.9000	36	2535	438	31004	8536.5099	0	98	86	8020
8509.1000	1879	922	2982	1624	8536.6109	1	241	146	15874
8511.8000	128	218	183	685	8536.6900	52	5467	249	32257
8512.2000	3	852	4	4725	8536.9002	3	356	13	2615
8512.9000	0	520	1	1125	8536.9009	4	643	71	11826
8514.9010	24	4061	63	13068	8537.1000	13	3910	42	36682
8515.1900	2	2694	26	2969	8537.2000	15	2752	41	10824
8515.2900	49	261	64	334	8538.1000	12	1999	38	8034
8515.3100	7	42	1044	2705	8538.9090	13	2916	226	39351
8515.3900	288	1581	4566	19426	8539.2201	2	222	4	323
8515.8000	20	51	192	2734	8539.2209	3	401	7	1202
8515.9000	4	716	83	6886	8539.2900	0	110	9	2344
8516.1001	359	676	3124	8313	8539.3900	2	349	15	2070
8516.1002	44083	8586	306969	62437	8540.8900	20	429	83	1149
8516.2901	80593	24794	590507	172683	8541.1000	1332582	353	1823210	3089
8516.2902	11523	3054	36874	10362	8541.2100	259	17	26036	5956
8516.2909	19423	4863	157757	25251	8541.2900	1444468	474	1889364	1607
8516.5000	596	429	1161	1381	8541.3000	510	200	3222	900
8516.6001	965	7602	6592	6592	8541.4009	17	29	192370	2641
8516.6002	2895	5168	28595	52174	8541.5000	43273	801	900990	17724
8516.6003	1926	2022	10731	14632	8542.1100	220821	2256	1744454	34884
8516.6004	1490	439	9422	3274	8542.1900	12270	1252	932730	23834
8516.6005	175	245	3596	3675	8542.2000	19331	133	688457	3627
8516.7900	1489	317	20403	2546	8542.8000	462809	5922	2051926	29692
8516.8000	150211	1987	844605	14196	8543.2000	5	551	4087	4912
8516.9009	51	4361	434	27473	8543.8000	1609	4522	11799	22799
8517.1010	9916	8952	100579	85522	8543.9000	1	1033	4	4523
8517.1090	9186	3474	39873	19716	8544.1100	0	33	521	13643
8517.2000	55	955	359	8813	8544.2000	1	333	5	1463
8517.3010	813	3918	4604	24924	8544.3000	18	4012	135	29230
8517.3092	22	8960	234	26086	8544.4100	16	2417	101	15709
8517.3099	1	254	197	1239	8544.4901	1	210	12	3599
8517.4000	10692	5023	45242	191054	8544.4902	26	646	76	2386
8517.8101	91	852	598	4622	8544.4903	-	-	119	2694
8517.9010	7	9632	50	60341	8544.4909	15	1545	197	18889
8517.9090	32	26862	220	233959	8544.5100	7	2686	102	18027
8518.1000	9623	5481	35320	22400	8544.5901	163	8907	1528	76524
8518.2200	12052	3061	107666	27292	8544.5902	6	415	30	1958
8518.2900	29839	2283	301338	22656	8544.5903	11	849	106	4745
8518.4000	731	810	2576	2543	8544.5904	4	126	177	5673
8518.5000	395	680	1687	6032	8544.5905	13	480	44	1726
8518.9010	1	118	28	2741	8544.6002	90	899	106	1535
8518.9090	1	205	1	371	8544.6009	111	3783	764	8611
8519.9100	1565	3816	14274	47096	8544.7000	-	-	3	2726
8519.9901	200	368	2600	4075	8545.1901	-	-	14243	9842
8520.3109	63	247	5638	20847	8546.1000	233	5346	845	20530
8520.3900	164	412	240	1366	8546.2001	121	2804	842	19479
8520.9000	14	571	1194	1150	8547.2000	1	253	13	1913
8521.1000	122	474	3056	3641	8547.9090	0	13	15	3787
8522.9000	0	222	8	3723	KAP.85		402311		3433688
8523.1200	4453	311	105677	1780					
8523.1301	2640	397	61366	2458	8609.0000	349	14506	1389	58784
8523.1309	1573	281	8621	1255	KAP.86		14567		62038

TABELL 11 (FORTS.). UTFØRSEL. VIKTIGERE VARER ETTER TOLLTARIFFENS NOMENKLATUR

VARENR.	NOVEMBER 1988 JANUAR - NOVEMBER 1988				VARENR.	NOVEMBER 1988 JANUAR - NOVEMBER 1988			
	MENGDE		VERDI			MENGDE		VERDI	
	TONN	1000 KR.	TONN	1000 KR.		TONN	1000 KR.	TONN	1000 KR.
8701.9004	S	38	5051	44	5892	KAP.89			5726863
8701.9005	S	6	2676	19	8904				
8701.9009	S	38	2276	62	4557				
8702.1002	S	2	1915	30	10846	9001.1000	7	541	38
8703.1001	S	7	168	722	14263	9001.3000	S	2267	10016
8703.2101	S	12	83	152	2615	9002.9000	S	0	0
8703.2201	S	30	2427	501	16458	9006.4090	S	1	406
8703.2301	S	95	6571	1071	48676	9006.5910	S	550	655
8703.2305	S	-	-	29	3265	9006.5990	S	1	327
8703.2309	S	3	442	192	2968	9007.2900	S	10	221
8703.2401	S	-	-	23	3133	9008.3000	S	66	429
8703.2409	S	6	321	16	863	9008.9000	S	0	275
8703.3205	S	4	717	34	2090	9009.1100	S	26	644
8703.3305	S	-	-	10	3740	9009.2100	S	41	851
8703.3309	S	-	-	12	1303	9009.2200	S	11	316
8704.1000	S	4	960	24	6900	9009.9000	S	6	4027
8704.2101	S	4	915	41	9541	9010.1000	S	262	500
8704.2102	S	2	316	41	4403	9010.9000	S	0	480
8704.2109	S	7	785	46	8842	9013.2000	S	0	421
8704.2201	S	11	4207	154	55287	9014.1010	S	0	55
8704.2202	S	61	41625	512	376213	9014.1090	S	1	534
8704.2209	S	33	7616	214	62768	9014.2010	S	0	80
8704.2301	S	30	12150	102	37221	9014.8010	S	85	2095
8704.2302	S	8	9679	23	20267	9014.8020	S	16	5695
8704.2309	S	8	1901	57	12749	9014.8030	S	3	4681
8704.3102	S	1	80	164	11143	9014.8090	S	1	2360
8704.3201	S	1	315	2	417	9014.9010	S	2	2637
8704.3209	S	19	1528	32	3093	9014.9090	S	1	3715
8705.1000	S	15	23100	62	49325	9015.1010	S	0	3745
8705.3000	S	-	-	5	7504	9015.8010	S	2	664
8705.9000	S	9	4647	1776	15083	9015.8090	S	0	2685
8706.0010	S	-	-	572	2677	9017.1000	S	0	2
8706.0091	S	2	923	39	16200	9018.1900	S	8	18964
8706.0099	S	-	-	31	10797	9018.2000	S	5	491
8707.9090	S	3	177	888	2514	9018.3900	S	0	209
8708.1000	S	792	35534	8304	361492	9018.9000	S	14	6090
8708.2100	S	-	-	21	2696	9019.2000	S	14	5312
8708.2990	S	80	3881	839	36660	9021.9000	S	0	225
8708.3190	S	209	7511	1805	67137	9022.1100	S	1	154
8708.3990	S	7	341	63	1492	9022.2901	S	4072	1245
8708.4090	S	35	1536	319	16712	9022.2909	S	0	400
8708.5090	S	2	153	145	3113	9022.3000	S	2	118
8708.7010	S	4	198	174	5691	9022.9000	S	0	1344
8708.7090	S	795	26451	6828	228479	9023.0000	S	42	7754
8708.8090	S	3	25	28	2293	9024.8000	S	1	393
8708.9290	S	15	1086	274	33484	9025.1910	S	36	181
8708.9390	S	34	4730	319	42904	9025.9000	S	2	2069
8708.9490	S	40	5436	345	46936	9026.1010	S	63	1844
8708.9910	S	30	742	469	11372	9026.1090	S	278	946
8708.9990	S	435	20693	3852	173608	9026.2010	S	133	1040
8709.1900	S	28	468	41	2380	9026.2090	S	2139	468
8710.0000	S	1	2670	6	10119	9026.8010	S	1546	2533
8711.4000	S	28	622	332	6662	9026.8090	S	57	273
8711.5000	S	79	2032	631	15752	9026.9000	S	3	2589
8712.0000	S	7379	10396	31467	41175	9027.3010	S	151	323
8714.2000	S	0	273	5	899	9027.8010	S	84	1184
8714.9100	S	12	717	135	7714	9027.8090	S	286	379
8714.9200	S	5	190	42	3331	9027.9000	S	0	320
8714.9900	S	8	417	136	8699	9029.2090	S	1	4
8716.1000	S	16	839	84	5327	9030.3900	S	4	43
8716.3100	S	4	270	23	2076	9030.4000	S	-	-
8716.3900	S	36	1345	384	12243	9030.9090	S	-	-
8716.4000	S	31	737	544	8884	9031.8010	S	51	2494
8716.8001	S	2328	975	84508	16017	9031.8090	S	28	675
8716.8009	S	83	243	2997	1634	9031.9000	S	1	2790
8716.9000	S	17	660	61	2219	9032.1010	S	13922	1411
KAP.87			267519		2055955	9032.8910	S	1130	10190
8802.1100	S	-	-	4	7440	9032.8990	S	132	3778
8802.1200	S	-	-	3	16821	9032.9000	S	1	3055
8802.2000	S	-	-	10	2379	9033.0000	S	2	3526
8802.3000	S	1	4500	7	41865	KAP.90		128620	1252558
8802.4000	S	-	-	9	636111	9101.1100	S	457	1455
8803.2000	S	1	533	4	3719	9101.1900	S	21	450
8803.3000	S	0	2320	52	44517	9102.1900	S	1830	215
8803.9000	S	5	8526	24	67771	9104.0000	S	2030	548
KAP.88			16156		822505	9107.0000	S	6134	1323
8901.1001	B	424	35470	3244	258834	9203.0000	S	15	263
8901.1002	B	342	1856	105354	1044294	9207.1002	S	94	343
8901.2002	B	-	-	8435	105756	KAP.92		1519	833
8901.2004	B	-	-	390045	429067	9305.9010	S	11	5428
8901.9002	B	59850	96585	135445	202582	9305.9090	S	0	15
8901.9003	B	8	870	427	37866	9306.3000	S	166	11856
8901.9004	B	-	-	28127	556467	9306.9000	S	24	42066
8902.0001	B	-	-	30757	1841899	KAP.93		59581	233
8902.0002	B	1250	13507	7883	204441	9401.1000	S	1	581
8903.9101	S	-	-	28	7632	9401.2009	S	3	272
8903.9102	S	1	750	19	7062	9401.3000	S	44	3631
8903.9201	S	86	22867	1508	376727	9401.6101	S	201	23309
8903.9202	S	2	99	16	4341	9401.6102	S	45	3699
8903.9901	S	96	1240	2418	17321	9401.6109	S	28	2630
8903.9902	S	9	1958	175	10596	9401.6902	S	12	445
8905.2000	S	1	163675	3	466979	9401.7100	S	65	5035
8905.9000	S	-	-	1	17908	9401.7909	S	8	1523
8906.0001	S	8	2461	154	69954	9401.8000	S	4	787
8906.0009	S	1	77	11	7488	9401.9000	S	102	4350
8907.9001	S	89	3210	1112	34155	9402.1000	S	3	498
8907.9009	S	61	1021	411	8744				
8908.0000	S	-	-	2	10079				

TABELL 11 (FORTS.). UTFØRSEL. VIKTIGERE VARER ETTER TOLLTARIFFENS NOMENKLATUR

VARENDR.	NOVEMBER 1988		1988 JANUAR - NOVEMBER 1988		VARENDR.	NOVEMBER 1988		1988 JANUAR - NOVEMBER 1988	
	MENGDEN		MENGDEN			MENGDEN		MENGDEN	
	TONN	1000 KR.	TONN	1000 KR.		TONN	1000 KR.	TONN	1000 KR.
9402.9000	15	1852	87	12802					
9403.1001	31	210	64	1090					
9403.1002	49	1512	476	13988					
9403.1009	56	2569	381	18613					
9403.2001	182	1575	2225	25743					
9403.2009	63	5271	290	15711					
9403.3000	25	1744	193	10601					
9403.4000	9	185	141	3852					
9403.5000	31	1195	497	16471					
9403.6002	21	819	244	8362					
9403.6003	51	2004	546	19231					
9403.6009	216	7248	1620	53134					
9403.7000	8	393	46	3164					
9403.9000	44	916	621	19134					
9404.1000	69	511	680	5904					
9404.2100	249	4945	2485	50269					
9404.3000	3	597	71	13172					
9404.9001	3	260	10	895					
9404.9002	56	4307	288	21610					
9404.9009	2	234	51	4735					
9405.1000	340	18964	3058	164803					
9405.2000	61	5795	428	42740					
9405.4000	98	9353	987	89845					
9405.6000	13	2002	92	10062					
9405.9200	6	367	35	2665					
9405.9900	102	4747	730	46863					
9406.0010	32	1298	481	15869					
9406.0021	204	2624	1901	19844					
9406.0029	402	4588	1626	23815					
9406.0091	0	19	97	3284					
9406.0099	60	302	226	1234					
KAP. 94		137669		1182009					
9503.4100	3	229	30	1091					
9503.4900	3	367	27	2087					
9503.9000	14	607	74	2667					
9505.1000	2	223	9	1356					
9506.1100 P	10499	2237	64186	15003					
9506.1200 P	8	1266	140	23494					
9506.1901 P	46346	2223	235230	12034					
9506.1909	3	256	11	2088					
9506.9100	78	4930	748	43711					
9506.9909	270	7560	821	23825					
9507.9000	3	373	59	13133					
KAP. 95		31533		290805					
9603.1000	20	766	148	6045					
9603.2100	89	12557	942	125170					
9608.1000	1	230	4	755					
9612.1000	1	337	8	1883					
9617.0000	2	71	75	8865					
KAP. 96		14865		152527					
9701.1000	5	2480	9	51109					
9701.9000	1	677	2	2121					
9702.0000	2	1644	3	12061					
9704.0000	0	359	6	3420					
9705.0000	0	202	0	1043					
9706.0000	0	120	10	5958					
KAP. 97		5681		77166					

TABELL 12. SAMHANDELEN MED DE ENKELTE LAND. MILL. KR
 IMPORTS AND EXPORTS BY COUNTRY. MILLION KRONER

	INNFØRSEL - OPPRINNELSESLAND IMPORTS - COUNTRY OF ORIGIN				UTFØRSEL - BESTEMMELSESLAND EXPORTS - COUNTRY OF DESTINATION			
	NOVEMBER		JANUAR-NOVEMBER		NOVEMBER		JANUAR-NOVEMBER	
	1987	1988	1987	1988	1987	1988	1987	1988
I A L T	12 948,6	14 076,6	135 811,1	135 192,5	11 788,1	13 275,8	129 935,8	133 313,3
E U R O P A	10 257,4	10 156,2	106 765,6	100 400,2	10 150,8	10 941,6	105 747,5	110 971,0
101 DANMARK	1 008,9	1 120,4	10 588,1	10 469,2	658,4	762,7	6 424,1	6 867,4
102 FÆRØYANE	3,3	5,3	51,5	158,8	23,5	25,7	644,2	541,6
103 FINLAND	535,5	472,4	6 056,6	4 896,6	235,8	276,4	2 503,8	3 000,6
105 ISLAND	19,8	24,9	139,0	223,5	58,5	53,4	644,2	1 026,3
106 SVERIGE	2 658,8	2 411,4	25 720,1	24 406,1	1 355,6	1 819,6	14 432,6	15 361,4
111 ALBANIA	0,0	0,0	0,0	0,0	0,0	0,0	2,1	-
112 BELGIA; LUXEMBOURG	352,0	406,1	3 839,4	3 476,3	140,7	356,3	1 750,2	3 218,1
113 BULGARIA	2,0	0,7	21,1	27,3	0,3	2,1	34,8	28,8
117 FRANKRIKE	485,9	438,1	5 020,0	4 641,6	522,0	1 020,3	6 511,8	9 808,1
118 GIBRALTAR	0,0	-	0,0	89,2	0,0	0,0	1,1	0,0
119 HELLAS	28,6	202,2	1 267,0	1 217,7	18,6	18,8	231,0	230,0
121 IRLAND	98,2	163,8	1 028,2	1 362,2	31,1	39,5	352,7	346,0
123 ITALIA	513,2	423,5	5 512,3	4 724,9	341,6	401,3	2 969,8	3 600,8
125 JUGOSLAVIA	22,6	22,8	319,3	214,7	18,3	39,3	139,7	215,4
126 MALTA	0,4	59,9	12,4	258,1	1,0	0,3	100,5	132,2
127 NEDERLAND	470,9	658,9	5 285,2	5 275,9	747,2	1 023,5	9 657,4	9 266,4
131 POLEN	33,0	25,9	379,0	379,0	41,1	21,3	324,7	475,5
132 PORTUGAL	124,7	123,9	1 383,8	1 365,4	59,0	87,8	720,2	869,1
138 ROMANIA	27,7	84,1	920,0	604,2	0,0	0,0	8,6	81,9
139 SOVJETUNIONEN	65,9	78,1	920,0	889,0	39,4	12,7	564,1	619,2
137 SPANIA	181,4	150,7	1 426,2	1 695,2	112,6	134,9	745,3	1 120,0
139 STORBRITANNIA OG N.-IRLAND	1 188,6	1 017,7	12 221,1	10 572,2	3 382,4	2 929,8	35 048,0	34 857,7
141 SVEITS	203,5	236,7	2 292,2	2 266,3	119,9	153,0	222,6	378,7
142 TSJEKKOSLOVAKIA	24,2	26,5	238,3	244,4	19,9	21,0	170,0	189,3
143 TYRKIA	18,8	20,0	125,5	134,0	17,2	13,2	312,0	349,1
144 FORBUNDSREP. TYSKLAND (BRD)	1 983,7	1 794,1	21 264,3	18 501,3	2 107,3	1 545,5	19 191,2	16 481,6
151 DEN TYSKE DEM. REP. (DDR)	51,6	83,9	750,8	769,3	23,1	5,9	149,1	142,6
152 UMGARN	13,5	11,8	127,7	108,5	6,4	7,6	68,6	73,8
153 ØSTERRIKE	139,5	172,3	1 543,8	1 455,7	67,4	55,4	822,1	682,1
A F R I K A	277,7	357,7	987,2	4 364,3	102,1	168,8	1 659,2	2 209,8
203 ALGERIE	1,0	-	3,3	23,1	0,1	0,1	37,7	51,6
204 ANGOLA	0,0	-	0,0	0,0	0,0	0,0	16,6	6,6
205 BOTSWANA	23,8	60,4	243,3	936,8	0,0	0,0	0,6	5,4
209 ST. HELENA	0,2	-	0,0	0,0	-	-	-	0,1
213 BR. OMRÅDER I INDISKE HAV	-	-	0,0	0,0	0,0	0,0	0,0	0,0
216 BURUNDI	-	-	-	1,8	0,5	-	1,4	2,0
229 BENIN TIDL. DAHOMEY	-	-	-	-	0,0	0,1	5,6	1,3
231 KOMORENE	-	-	-	-	1,2	-	1,3	0,0
235 EKVATORIAL-GUINEA	-	-	0,0	0,0	0,3	-	5,5	1,0
239 ELFENBENSKYSTEN	0,5	0,6	0,0	0,8	4,0	1,1	21,6	2,0
246 ETIOPIA	-	-	0,0	0,0	1,7	1,2	11,4	0,0
249 DEN ARABISKE REP. EGYPT	4,0	1,6	21,3	27,0	19,0	2,2	66,0	9,1
250 DJIBOUTI	-	-	-	-	-	-	0,0	0,0
254 GABON	18,8	20,4	100,4	142,7	2,5	1,1	26,1	19,0
256 GAMBIA	-	-	0,0	0,0	0,2	0,1	8,8	7,7
260 GHANA	39,2	16,1	76,6	54,4	6,0	3,3	29,9	20,3
264 GUINEA	-	19,2	18,9	61,5	0,0	0,6	5,6	4,4
266 GUINEA-BISSAU	-	-	0,0	0,0	-	-	1,1	1,0
270 KAMERUN	0,1	0,0	0,1	0,1	5,7	2,1	17,3	29,7
273 KAPP VERDEØYENE	-	-	-	-	-	-	0,0	1,7
276 KENYA	3,7	3,2	13,7	25,0	1,0	0,8	29,3	14,4
278 KONGO (BRÅZZAVILLE)	0,1	0,1	0,8	0,9	7,7	2,2	54,2	28,1
279 ZAIRE	0,0	-	0,0	0,0	0,0	0,0	16,7	11,9
281 LESOTHO	0,0	0,0	0,0	0,0	3,6	-	10,4	0,0
283 LIBERIA	160,9	171,1	160,9	2 351,1	8,8	103,7	786,1	1 354,1
286 LIBYA	-	25,2	-	35,1	3,8	-	35,6	11,1
289 MADAGASKAR	0,1	0,3	0,8	4,3	0,1	0,7	4,6	1,1
296 MALAWI	0,8	3,0	4,4	4,4	0,8	0,3	5,1	6,7
299 MALI	0,0	-	0,4	0,0	0,0	0,6	4,9	1,8
303 MAROKKO	10,8	7,7	192,8	227,1	2,0	2,7	42,4	40,7
306 MAURETANIA	-	0,0	-	0,0	-	-	0,5	0,8
307 MAURITIUS	0,6	0,7	3,6	10,0	0,0	0,0	0,6	0,0
308 NAMIBIA TIDL. SØRVEST-ÅFR.	-	0,1	0,0	0,0	0,0	-	0,0	0,0
309 NIGER	-	0,0	0,0	0,0	-	-	1,4	0,0
313 NIGERIA	0,5	-	0,0	0,0	13,9	7,2	79,1	88,5
319 MOSAMBIK TIDL. PORT. Ø. ÅFR.	-	-	0,0	0,0	0,3	2,0	31,1	48,1
322 REUNION OG MAYOTTE	0,0	0,0	0,0	0,0	0,0	0,0	4,6	0,0
326 ZIMBABWE TIDL. RHODESIA	2,0	2,0	19,2	30,9	4,9	3,0	49,7	4,9
329 RWANDA	-	0,0	0,0	1,8	-	-	7,0	3,3
333 SAO TOME OG PRINCIPE	-	-	0,6	0,1	-	-	3,3	0,0
336 SENEGAL	0,0	0,1	0,3	1,2	0,0	0,1	6,8	2,7
337 SENTRALAFRIKANSKE REP.	-	-	-	-	-	0,8	-	0,9
338 SEYCHELLENE	-	0,0	-	-	0,0	0,3	0,1	0,8
339 SIERRA LEONE	-	0,0	0,5	0,0	0,0	0,0	0,1	0,4
346 SOMALIA	-	-	0,0	0,0	0,1	-	0,7	0,0
349 SPANSKE OMRÅDER I AFRIKA	-	-	0,0	0,0	0,1	-	1,9	0,0
356 SUDAN	-	1,1	0,0	0,0	-	3,7	9,8	0,0
357 SWAZILAND	1,0	8,2	11,9	17,9	-	-	2,2	2,0
359 SØR-AFRIKA	7,4	10,9	54,7	121,2	0,1	-	43,6	6,1

TABELL 12. (FORTS.) SAMHANDELEN MED DE ENKELTE LAND. MILL. KR
 IMPORTS AND EXPORTS BY COUNTRY. MILLION KRONER

	INNFORSEL - OPPRINNELSES LAND IMPORTS - COUNTRY OF ORIGIN				UTFORSEL - BESTEMMELSESLAND EXPORTS - COUNTRY OF DESTINATION			
	NOVEMBER		JANUAR-NOVEMBER		NOVEMBER		JANUAR-NOVEMBER	
	1987	1988	1987	1988	1987	1988	1987	1988
369 TANZANIA	0,0	0,1	5,1	3,1	3,4	6,6	127,0	61,0
373 TCHAD	-	-	-	0,2	-	-	0,9	7,3
376 TOGO	0,0	3,5	19,6	11,8	1,9	0,6	8,8	9,4
379 TUNISIA	2,2	0,7	20,5	21,2	4,0	9,8	27,8	49,1
386 UGANDA	-	0,0	-	1,7	0,7	1,7	11,9	3,1
389 ZAMBIA	-	0,0	0,1	0,1	0,9	3,1	15,6	23,5
393 BURKINA FASO	-	-	-	1,7	-	-	1,3	2,0
A S I A	1 126,6	1 664,6	13 538,6	12 658,3	486,8	629,9	6 083,4	6 960,4
404 AFGHANISTAN	0,3	0,6	2,4	3,8	-	-	25,3	13,5
409 BAHRAIN	3,5	-	14,5	2,1	2,2	0,4	11,9	23,6
410 BANGLADESH	5,1	4,2	52,7	50,0	0,3	2,0	12,3	23,7
412 BHUTAN	-	-	0,0	0,0	0,0	0,9	6,0	9,9
416 BRUNEI	-	-	-	-	-	0,0	0,4	0,3
420 BURMA	0,1	0,1	5	1,6	-	0,0	1,9	4,4
424 SRI LANKA TIDL. CEYLON	3,1	1,6	28	22	6	2	31	23
426 UNIONEN AV ARAB. EMIRATER	0,0	0,6	0,9	4,7	3,3	21	168	162
428 FILIPPINENE	4,2	7,8	74	78	1	3	45	45
432 TAIWAN TIDL. FORMOSA	61,2	76,2	695,6	767,4	17	19,8	277,9	138
436 HONG KONG	176,5	350,8	996,7	1 393,9	71,5	30,8	282	390,0
444 INDIA	18,8	17,7	165,2	207,5	34,5	27,4	308,8	327,5
448 INDONESIA	9,1	8,8	94,4	93,6	6,9	6,9	111,4	113
452 IRAK	1,8	0,1	2,6	0,1	5,1	0,2	9,8	2
456 IRAN	2	1,8	18	2,1	0,9	0,0	52,5	127
460 ISRAEL	10	14,4	232,0	22	13	15	652,4	548,8
464 JAPAN	631,9	515,7	7 943,7	6 209,6	135	297	641,1	2 541,6
476 JORDAN	0,1	0,0	0,0	0,2	0,4	0,2	5,3	6,0
478 KAMPUCHEA TIDL. CAMBODIA	-	-	-	-	-	-	-	-
484 KINA	57,5	88,8	938	655	73,4	41,5	524,0	422,4
488 KOREA, NORD-	0,5	0,8	1,0	1,9	-	-	0,1	13,3
492 KOREA, SØR-	73,8	65,6	1 364,4	1 063,6	61,6	79,0	431,3	513,4
496 KUWAIT	0,1	0,0	0,3	0,1	5,7	2,8	38,3	18,9
500 KYPROS	0,8	82,7	83,2	270,4	3,7	3,6	31,4	150,4
504 LAOS	-	-	-	0,0	-	1,0	0,2	1,0
508 LIBANON	0,0	0,0	26,9	0,6	1,0	3,8	17,6	22,4
510 MACAO	2,6	1,9	18	31	0,3	0,1	2,1	4,0
512 MALAYSIA	13,2	14,4	168,9	195,2	4,6	7,5	137,1	294,8
518 MALDIVENE	-	-	0,0	0,0	0,1	-	0,2	0,1
516 MONGOLIA	-	-	0,0	0,0	-	-	-	-
520 OMAN	-	0,1	0,6	0,1	2,0	1	31,2	15,4
528 NEPAL	0	0,1	6,0	3,7	0,2	0,2	2,4	0,0
534 PAKISTAN	12,8	9,7	129	127	2,6	2,6	141,0	215,8
540 QATAR	-	0,0	0,6	0,9	0,6	1,5	20,6	14,6
544 SAUDI-ARABIA	2,8	3,1	108,6	103,0	5,0	9,5	101,3	84,3
548 SINGAPORE	18,9	377,8	224,7	891,5	14,1	22,3	658,6	348,1
556 YEMEN, DET DEMOKRATISKE	0,1	0,0	0,2	0,0	-	-	1,9	0,3
564 SYRIA	-	0,0	1,1	1,1	1,8	0,8	13,4	8,6
568 THAILAND	14,0	19,3	136,5	201,4	5,7	18,1	177,6	255,2
571 RYUKYU-ØYENE	-	-	-	-	-	-	0,1	-
573 VIETNAM, SOSIALISTISKE REP.	0,3	0,0	0,4	2,1	0,1	2,1	1,4	41,2
578 YEMEN, DEN ARABISKE REPUB.	-	0,0	-	0,0	1,8	0,0	4,8	10,5
N O R D - A M E R I K A ..	1 013,1	1 635,7	11 948,5	14 886,4	910,9	1 392,5	15 004,1	11 357,2
602 BARBADOS	0,0	0,0	0,1	0,3	1,6	1,1	9,4	9,9
604 BELIZE	0,0	-	0,1	0,1	0,2	0,0	1,5	1,2
607 BAHAMAS, BERMUDA	0,2	99,5	167,1	851,1	5,0	10,8	4 542,4	166,2
612 CANADA	170,6	352,2	1 616,3	2 173,8	50,4	189,2	1 029,9	1 673,5
616 COSTA RICA	9,7	8,0	83,1	65,4	0,1	1,3	5,6	6,6
620 CUBA	0,0	0,0	0,5	0,2	-	0,0	3,5	0,8
624 DOMINGO-REPUBLIKKEN	0,0	0,1	0,0	0,0	0,4	0,4	11,9	0,0
628 FRANSKE ANTILLER	0,0	-	-	-	0,0	0,0	52,1	0,0
631 GRØNLAND	1,1	1,3	35	55	1,3	1,9	130	345
632 GUATEMALA	0,9	1,1	20	8,8	0,1	0,1	27,6	6,6
636 HAITI	0,0	0,0	0,0	0,0	1,3	1,3	12,6	11
644 HONDURAS	2,1	0,0	35	20,3	0,0	0,0	2,2	3,9
648 JAMAICA	0,0	26,3	120	60,1	0,0	0,8	16,4	28,7
652 MEXICO	9,8	0,9	228	188,4	5,2	10,9	40,8	118,3
656 NEDERLANDSKE ANTILLER	-	-	0,0	10,4	0,6	165,8	89,2	178,4
664 NICARAGUA	0,1	0,1	3,2	7,9	-	0,3	20,0	21,1
669 PANAMA MED KANALSONEN	23,1	339,8	781,4	2 171,1	122,3	17,7	1 895,7	409,6
672 SALVADOR	0,0	0,1	0,2	4,2	0,5	0,1	15,4	18,4
676 SAINT-PIERRE OG MIQUELON	0,0	-	-	0,0	0,0	-	0,0	0,0
680 TRINIDAD OG TOBAGO	0,0	-	0,6	0,2	-	0,3	16,3	15,7
684 U.S.A.	795,4	805,4	8 852,9	9 264,2	716,5	977,7	7 078,9	8 252,1
688 AMERIKANSKE VIRGINØYER	0,0	-	1,7	0,0	0,4	0,4	1,8	1,7

TABELL 12. (FORTS.). SAMHANDELEN MED DE ENKELTE LAND. MILL. KR
 IMPORTS AND EXPORTS BY COUNTRY. MILLION KRONER

	INNFØRSEL - OPPRINNELSESLEND IMPORTS - COUNTRY OF ORIGIN				UTFØRSEL - BESTEMMELSESLAND EXPORTS - COUNTRY OF DESTINATION			
	NOVEMBER		JANUAR-NOVEMBER		NOVEMBER		JANUAR-NOVEMBER	
	1987	1988	1987	1988	1987	1988	1987	1988
S Ø R - A M E R I K A	263,2	228,2	2 051,5	2 235,2	73,8	90,6	722,4	954,2
705 ARGENTINA	0,6	64,1	155,7	229,4	3,3	2,7	37,9	113,1
710 BOLIVIA	0,0	0,4	0,4	0,5	0,4	0,1	1,9	0,7
715 BRASIL	102,7	58,1	691,5	840,8	49,1	45,5	328,8	390,5
720 GUYANA	-	-	1,2	-	-	-	0,2	0,0
725 CHILE	2,0	6,3	70,2	159,4	6,5	17,7	82,5	173,1
730 COLOMBIA	30,9	25,9	240,0	216,4	1,0	17,9	68,3	70,4
735 ECUADOR	0,1	0,5	4,7	4,7	0,4	0,4	28,6	4,4
740 FALKLANDSØYENE	-	0,1	12,3	27,0	-	-	-	0,9
745 FRANSK GUIANA	-	-	-	1,7	-	0,1	0,2	2,9
755 PARAGUAY	1,4	-	14,2	48,7	1,3	-	2,3	1,0
760 PERU	0,9	0,1	10,8	10,2	3,2	0,5	27,6	10,4
765 SURINAM	98,9	46,8	629,5	523,9	-	-	0,8	1,4
770 URUGUAY	2,9	0,5	14,6	13,7	0,2	0,2	4,7	3,6
775 VENEZUELA	22,9	25,3	205,3	158,9	8,4	5,4	138,9	181,6
O C E A N I A	10,6	34,3	519,8	648,2	63,7	52,4	719,2	860,4
804 AUSTRALIA	7,2	22,3	450,4	530,4	59,8	47,2	603,1	755,8
806 PAPUA - NY GUINEA	-	-	4,4	6,2	0,3	0,1	0,9	4,0
807 PITCAIRNØYENE	-	-	0,1	0,1	-	-	1,9	0,0
808 KIRIBATI	-	-	0,0	2,4	-	-	-	0,0
809 SALOMONØYENE	-	4,2	11,8	18,5	-	-	0,0	0,0
811 FIJI	-	-	-	7,7	-	-	1,0	1,0
812 VANUATU	-	-	0,0	1,0	0,0	-	64,1	0,0
813 TONGA	-	-	0,1	0,0	-	-	0,9	-
814 TUVALU	-	-	-	0,0	-	-	-	0,1
815 FRANSK BÈS. I OCEANIA	-	-	-	0,0	1,4	0,4	6,7	18,0
818 NAURU	-	-	-	0,0	-	-	-	2,2
820 NEW ZEALAND	3,4	7,3	52,7	80,4	2,2	4,7	39,7	71,2
825 U.S.A.'S BÈS. I OCEANIA	0,0	0,5	0,4	0,9	0,0	0,1	0,9	1,4
830 VEST SAMOA	-	-	-	-	-	-	0,0	0,0
900 INTERNASJ. ORGANISASJONER	-	-	-	-	-	-	-	0,2

LANDOMRÅDER, SE TABELL 13.

NORDEN - DANMARK, FÆRØYANE, FINLAND, ISLAND OG SVERIGE.
 EFTA - FINLAND, ISLAND, SVERIGE, SVEITS OG ØSTERRIKE.
 E F - DANMARK, BELGIA OG LUXEMBOURG, FRANKRIKE, HELLAS, IRLAND, ITALIA, NEDERLAND, PORTUGAL, SPANIA,
 STORBRITANNIA OG FORBUNDSREPUBLICKEN TYSKLAND (BRD).
 COMECON, EUROPEISKE - BULGARIA, POLEN, ROMANIA, SOVJETUNIONEN, Tsjekkoslovakia,
 DEN TYSKE DEMOKRATISKE REPUBLIKK (DDR) OG UNGARN.
 UTVIKLINGSLAND - JUGOSLAVIA OG MALTA, AFRIKA UNNTATT SØR-AFRIKA, ASIA UNNTATT JAPAN, NORD- OG SØR-AMERIKA
 UNNTATT U S A, CANADA OG GRØNLAND, OCEANIA UNNTATT AUSTRALIA OG NEW ZEALAND.

REGIONAL GROUPS OF COUNTRIES, SEE TABLE 13.

NORDIC COUNTRIES - DENMARK, THE FAEROES, FINLAND, ICELAND AND SWEDEN.
 EFTA - FINLAND, ICELAND, SWEDEN, SWITZERLAND AND AUSTRIA.
 E C - DENMARK, BELGIUM AND LUXEMBOURG, FRANCE, GREECE, IRELAND, ITALY, NETHERLANDS, PORTUGAL, SPAIN,
 UNITED KINGDOM AND THE FEDERAL REPUBLIC OF GERMANY (FRG).
 COMECON, EUROPEAN - BULGARIA, POLAND, ROMANIA, SOVJET UNION, CZECHOSLOVAKIA,
 THE GERMAN DEMOCRATIC REPUBLIC (GDR) AND HUNGARY.
 DEVELOPING, COUNTRIES - YUGOSLAVIA AND MALTA, AFRICA EXCLUDING SOUTH AFRICA, ASIA EXCLUDING JAPAN,
 NORTH- AND SOUTH AMERICA EXCLUDING U S A, CANADA AND GREENLAND,
 OCEANIA EXCLUDING AUSTRALIA AND NEW ZEALAND.

TABELL 13. SAMHANDELEN MED DE VIKTIGSTE LAND.

HOVEDGRUPPER ETTER SITC. JANUAR-NOVEMBER 1988. MILL. KR

TRADE WITH PRINCIPAL COUNTRIES BY DIVISIONS OF THE SITC. MILLION KRONER

GRUPPE	NORDEN		EFTA		EF		COMECON		UTVIKLINGS- LAND	
	INNF.	UTF.	INNF.	UTF.	INNF.	UTF.	INNF.	UTF.	INNF.	UTF.
I ALT	40154.4	26797.5	33247.8	21449.3	63302.9	86666.5	2993.8	1734.8	16829.8	8919.0
0 MATVARER OG LEVENDE DYR	1755.9	2715.6	997.1	1808.2	3103.1	5659.7	132.4	235.7	1648.6	767.0
00 LEVENDE DYR(UNNT. DE I H.GR 03)	11.8	5.7	4.0	5.1	16.7	1.4	0.3	-	0.0	3.7
01 KJØTT OG KJØTTVARER	48.5	21.1	24.5	20.8	36.0	16.6	0.1	1.0	15.7	17.9
02 MEIERIVARER OG EGG	50.2	48.9	8.6	48.3	68.3	53.3	-	32.8	0.0	21.9
03 FISK OG FISKEVARER	263.1	1869.0	109.5	1104.8	156.2	537.8	83.3	182.8	69.5	666.4
04 KORN OG KORNFARER	295.6	74.9	181.0	64.0	435.2	35.7	2.0	8.4	64.8	13.5
05 FRUKT OG GRØNNSAKER	134.5	26.5	142.3	23.2	902.1	20.2	38.1	0.2	724.9	0.6
06 SUKKER, SUKKERVARER OG HONNING	333.6	40.5	98.6	50.7	424.5	20.3	0.6	0.3	28.6	0.0
07 KAFFE, TE OG KRYDDERIER	230.6	74.6	230.1	26.4	365.8	52.1	0.9	0.0	716.6	1.5
08 FORSTØFFER FOR DYR UNNT. KORN	221.6	458.7	102.0	393.2	378.6	130.0	6.8	9.9	23.9	30.0
09 FORSKJELLIGE MATVARER	166.5	95.7	96.3	91.7	319.0	22.3	0.3	0.2	6.5	12.2
1 DRIKKEVARER OG TOBAKK	191.4	65.7	204.6	54.9	501.9	31.7	7.7	0.2	57.5	2.4
11 DRIKKEVARER	47.9	10.7	35.5	4.6	405.4	23.5	7.7	0.2	7.4	2.8
12 TOBAKK OG TOBAKKSVARER	143.6	55.0	169.0	50.2	96.5	8.5	-	0.0	50.1	0.2
2 RÅVARER, IKKE SPISELIGE, UNNTATT BRENSELSTOFFER	2953.9	1685.7	2371.8	1148.3	2340.4	3712.5	345.1	613.1	2413.6	198.1
21 HUDER OG SKINN, RA	366.2	551.8	32.5	111.8	367.4	611.9	0.0	0.5	0.6	38.7
22 OLJEFRØ OG OLJEHOLDIGE FRUKTER RÅGUMMI, OGSÅ SYNT. OG REGEN.	5.3	1.9	1.5	1.7	16.5	0.4	8.2	-	289.0	0.0
23 TØMMER, TRELAST OG KORK	11.3	0.6	10.1	0.6	50.3	0.6	9.4	-	28.6	0.0
24 TØMMER, TRELAST OG KORK	1535.2	285.1	1446.9	272.1	194.7	338.0	125.9	0.1	104.9	1.5
25 PAPIRHASSE OG PAPIRÅVFALL	312.2	320.1	312.0	304.1	10.3	1227.8	3.1	517.5	-	123.1
26 TEKSTILFIBRER OG ÅVFALL	17.5	7.6	24.3	4.5	70.5	54.3	0.3	0.4	4.0	1.8
27 RA GJØDNINGSTOFFER OG RA MINERALER, I.E.N.	257.6	94.1	213.6	51.3	476.4	677.6	50.8	13.6	129.2	13.5
28 MALMER OG ÅVFALL AV METALL	288.7	353.4	306.8	333.8	735.7	786.2	142.6	81.0	1792.6	14.2
29 ANIMALSKE OG VEGETAR. RÅVARER	156.2	71.2	24.2	68.4	418.6	15.7	3.8	0.1	64.7	5.3
3 BRENSELSTOFFER, SMØRELJER, KULL, KOKS OG BRIKETTER	1607.0	4502.5	1122.8	3647.9	2699.7	42842.4	557.6	174.8	210.3	464.2
31 KULL, KOKS OG BRIKETTER	26.8	49.7	38.2	49.6	521.8	64.1	38.4	4.5	24.7	5.5
32 MINERALOLJE OG -PRODUKTER	1486.4	3892.5	993.7	3216.5	1686.2	27758.2	517.5	174.8	185.5	453.0
33 GASS	12.6	141.5	11.7	111.8	489.9	14865.4	-	-	-	5.6
35 ELEKTRISK STRØM	81.1	418.9	79.2	264.0	1.9	154.8	1.7	-	-	-
4 DYRE- OG PLANTEFETT, -OLJE OG VOKS	182.6	93.5	94.3	80.1	125.9	155.3	3.3	34.2	15.6	118.4
41 DYREFETT OG -OLJER	143.8	38.0	69.4	18.3	84.2	119.0	2.1	2.5	-	2.4
42 PLANTEFETT OG -OLJER	32.2	26.5	20.0	25.4	30.5	1.2	1.0	-	15.4	0.4
43 BEARBEIDDE DYRE- OG PLANTEFETT	6.6	29.0	5.0	36.4	11.2	35.1	0.2	31.8	0.2	115.7
5 KJEMISKE PRODUKTER, I.E.N.	3478.2	3826.0	3051.3	2737.6	6934.3	5166.5	236.8	152.4	311.0	1493.6
51 ORGANISKE KJEMISKE PRODUKTER	279.5	283.7	337.5	277.3	1089.5	607.7	61.6	29.0	62.8	486.7
52 UORGANISKE KJEMISKE PRODUKTER	259.3	215.1	252.9	149.3	443.5	1064.0	64.8	51.5	154.0	111.0
53 FARGE OG GARVESTOFFER	351.1	251.7	302.6	167.1	616.1	267.9	1.6	13.5	1.4	68.0
54 MEDISINSKE OG FARMASØYTISKE PRODUKTER	640.6	230.3	589.6	186.1	984.1	179.4	1.3	2.8	12.2	35.6
55 FLYKTIGE OLJER, PÅRFYME M.V.	411.1	110.8	262.6	84.6	817.1	104.6	0.4	10.6	5.0	51.6
56 KUNSTGJØDSEL	66.2	644.3	63.6	312.0	258.3	618.3	51.1	3.7	6.4	497.7
57 PLASTRÅSTOFFER	541.3	1459.5	561.4	1024.4	982.1	1636.0	43.2	26.8	26.3	132.1
58 PLAST, HALVFABRIKATA	586.3	352.2	362.6	257.2	803.7	276.6	0.9	3.9	5.8	2.2
59 KJEMISKE PRODUKTER, I.E.N.	342.8	278.5	318.4	279.7	939.8	412.1	9.9	10.7	34.1	109.2
6 BEARBEIDDE VARER I.E.N.	10390.6	5589.5	9435.5	5079.1	13100.6	20430.5	1129.8	284.3	866.9	1749.5
61 LER, LÆRVARER OG BEREDET PELSSKINN	57.7	58.9	81.6	51.6	126.4	62.1	1.1	1.3	11.8	9.9
62 GUMMIVARER	338.5	172.2	320.7	168.1	672.4	245.1	11.5	0.8	62.2	25.5
63 VARER AV TRE OG KORK, UNNTATT MØBLER	1048.5	188.7	914.6	157.6	270.3	193.4	23.4	0.5	88.0	6.4
64 PAPIR OG PAPP OG VARER DERAV	2600.9	675.4	2446.2	522.6	2040.6	3612.4	138.3	14.8	42.6	42.6
65 TEKSTILGARN, -STOFFER OG -VARER	869.9	410.1	679.0	305.6	946.6	357.4	79.9	3.2	362.7	47.6
66 VARER AV IKKE-MET. MINERALER	1073.6	372.2	860.7	319.2	1423.0	263.4	85.2	3.0	69.4	27.7
67 JERN OG STÅL	1574.1	1133.1	1536.0	900.4	2759.9	2996.4	67.8	35.8	32.1	361.8
68 METALLER, UNNT. JERN OG STÅL	608.7	1610.2	660.5	1802.7	1238.1	12021.1	828.9	97.4	76.4	723.0
69 VARER AV METALLER, I.E.N.	2218.9	968.7	1936.4	821.4	3623.2	679.1	24.8	2.0	149.6	125.1
7 MASKINER OG TRANSPORTMIDLER	10991.5	6237.3	9617.5	5123.6	22305.2	6715.6	293.4	195.0	8648.9	3856.4
71 KRAFTMASKINER OG -UTSTYR	460.3	163.6	424.8	93.7	921.5	374.9	25.9	8.9	7.3	187.0
72 MASKINER FOR SPES. INDUSTRIER	1986.1	844.0	1784.8	699.2	3227.3	1086.7	17.1	64.1	46.9	165.7
73 METALLBEARBEIDINGSMASKINER	154.9	42.2	143.9	36.7	339.7	108.6	21.4	8.6	18.2	10.8
74 INDUSTRIMASK. OG -UTSTYR I.E.N.	2374.5	700.1	2024.8	511.4	3974.8	940.4	21.9	25.1	58.5	532.9
75 KONTORMASKINER OG AUTOMATISK DATABEHANDLINGSTYR	472.7	534.8	437.7	392.4	2163.2	1133.6	1.6	59.9	401.0	246.5
76 TELEKOM. APPARATER OG -UTSTYR	763.7	479.0	661.1	505.8	1194.3	443.4	7.6	9.1	379.2	260.0
77 ELEKTR. MASKINER OG APPARATER	1396.2	972.5	1522.3	921.3	4247.1	695.4	77.8	10.8	270.1	167.3
78 KJØRETØYER FOR VEG	2095.6	1104.0	1944.8	1024.6	3814.2	834.6	34.2	8.1	50.3	22.8
79 ANDRE TRANSPORTMIDLER, INKL. SKIP	1287.6	1397.1	673.4	938.4	2387.2	1098.0	26.0	0.3	7417.4	2263.0
80 SKIP OG BÅTER	880.0	918.7	269.1	657.2	1728.1	522.1	10.3	-	7349.7	2058.8
81 FORSKJELLIGE FERDIGE VARER	415.3	880.1	60.4	624.7	382.7	173.1	10.3	-	171.8	169.6
82 PREFABRIKERT BYGNINGER, SANITAR-, VARME- OG LYSUTSTYR	464.7	38.6	208.7	32.5	1345.4	343.1	-	-	7177.9	1889.2
83 MØBLER OG DELER	880.0	918.7	269.1	657.2	1728.1	522.1	10.3	-	7349.7	2058.8
84 REISEEFFEKTER, VESKER O.L.	415.3	880.1	60.4	624.7	382.7	173.1	10.3	-	171.8	169.6
85 KLAR OG TILBEHØR TIL KLAR	464.7	38.6	208.7	32.5	1345.4	343.1	-	-	7177.9	1889.2
86 FOTTØY	200.2	55.1	235.8	43.7	784.1	79.8	33.2	0.6	330.4	0.3
87 VITENSKAP. OG TEKN. INSTRUM.	514.2	224.2	480.8	191.5	1117.9	431.0	6.1	27.4	28.8	122.4
88 FOTOGR. OG OPTISKE ARTIKLER	76.5	37.0	145.9	34.2	591.8	39.8	6.6	0.7	80.5	1.7
89 FORSKJ. FERDIGE VARER I.E.N.	2955.8	915.0	2363.3	811.1	3303.4	739.4	73.6	7.7	520.3	85.7
9 VARER IKKE GRUPP. ETTER ART	41.3	19.3	43.5	21.6	41.2	30.5	0.0	0.1	0.7	7.5

LANDNRÅDER, SE FOREGÅENDE SIDE.

REGIONAL GROUPS OF COUNTRIES,
SEE PREVIOUS PAGE.

TABELL 13. (FORTS.). SAMHANDELEN MED DE VIKTIGSTE LAND.
HOVEDGRUPPER ETTER SITC. JANUAR-NOVEMBER 1988. MILL. KR
TRADE WITH PRINCIPAL COUNTRIES BY DIVISIONS OF THE SITC. MILLION KRONER

GRUPPE	SOVJET- UNIONEN		SPANIA		STORBRITANNIA OG N.-IRLAND		SVEITS		TSJEKKO -SLOVAKIA		TYRKIA		TYSKLAND (BRD)	
	INNFR.	UTF.	INNFR.	UTF.	INNFR.	UTF.	INNFR.	UTF.	INNFR.	UTF.	INNFR.	UTF.	INNFR.	UTF.
I ALT	889.2	819.4	1695.5	1120.0	10572.5	34857.7	2266.3	1378.7	244.1	189.3	134.0	349.1	18501.3	16481.6
00	75.5	91.1	256.6	262.8	435.0	882.2	145.3	211.4	2.1	28.1	38.6	7.6	423.3	844.5
01	-	-	-	0.0	4.2	0.3	-	-	-	-	-	-	0.7	0.2
02	-	0.1	0.0	2.2	3.8	9.3	0.0	0.0	0.1	0.1	-	-	1.1	1.6
03	-	-	0.2	6.7	0.9	14.5	0.8	5.6	-	1.4	-	0.0	5.7	16.0
04	74.9	91.0	0.3	242.5	18.1	825.5	0.0	162.5	-	26.0	2.5	6.8	3.5	803.1
05	-	-	2.4	0.7	92.2	4.8	5.7	2.1	1	-	0.2	0.0	130.2	5.4
06	0.6	-	249.5	0.0	33.1	0.8	43.7	0.1	0.0	0.5	34.7	0.0	66.6	5.4
07	0.0	-	1.9	0.0	107.1	0.0	54.9	-	0.0	0.3	0.1	0.0	24.0	0.0
08	-	-	2.6	0.4	66.9	1.1	54.8	0.0	0.2	-	0.6	0.0	35.1	0.8
09	-	-	0.2	7.5	77.3	21.4	31.8	0.3	-	0.2	0.5	-	65.2	10.7
10	-	-	-	-	31.4	4.5	-	-	-	-	-	-	31.1	1.3
11	1.6	0.0	47.0	0.6	56.8	1.6	90.5	2.7	-	0.0	1.9	0.0	51.6	11.2
12	1.6	0.0	47.0	0.5	53.6	1.4	90.4	0.0	-	0.0	0.9	0.0	50.1	11.0
20	-	-	-	0.1	3.1	0.2	90.2	2.7	-	-	1.1	-	1.5	0.3
21	264.0	406.5	135.2	122.1	230.3	756.1	11.2	33.5	17.2	79.2	9.8	14.8	333.6	1090.1
22	0.0	-	0.0	31.6	28.4	37.5	0.2	0.1	-	0.5	-	2.8	3.1	48.9
23	-	-	0.0	-	1.0	0.0	0.7	-	-	-	0.1	-	3.9	0.0
24	2.6	-	0.0	-	10.2	0.1	1.1	-	6.1	-	-	-	13.3	0.1
25	97.9	-	0.0	0.3	25.8	114.0	0.1	10.1	1.3	-	-	-	38.6	120.6
26	-	398.8	0.0	31.0	2.0	239.7	-	9.1	3.1	44.1	7.2	7.2	0.4	385.5
27	-	-	0.0	0.0	29.7	43.6	2.1	0.0	0.0	-	0.0	-	21.4	4.0
28	26.7	3.8	100.9	44.6	89.9	93.9	2.3	4.0	6.7	0.0	4.8	0.1	49.2	128.9
29	136.5	3.9	8.8	14.3	36.8	224.7	1.7	6.2	-	34.6	1.1	151.6	399.4	128.9
30	0.2	0.0	21.4	0.2	6.4	2.4	3.1	3.9	-	-	8.5	-	52.1	2.6
31	-	-	-	-	-	-	-	-	-	-	-	-	-	-
32	150.2	0.1	39.2	67.1	1159.5	24638.1	1.5	93.1	1.0	0.7	0.0	-	315.0	5416.1
33	8.1	-	0.6	1.8	223.1	14.9	1.3	-	-	-	-	-	116.3	36.7
34	140.4	0.1	38.6	51.1	449.9	18294.4	0.2	93.1	1.0	0.7	0.0	-	197.7	1673.0
35	1.7	-	-	14.2	486.5	6328.8	0.0	-	-	-	-	-	1.0	3706.4
36	-	-	-	-	-	-	-	-	-	-	-	-	0.0	-
40	-	-	-	-	-	-	-	-	-	-	-	-	-	-
41	2.1	9.4	5.0	0.5	8.7	64.8	1.7	6.6	0.0	2.1	0.6	0.4	10.2	37.0
42	2.1	-	2.1	0.5	2.6	55.7	1.2	3.3	-	2.1	0.4	0.4	1.8	29.0
43	-	9.4	2.9	-	4.6	9.1	0.4	-	0.0	-	0.6	-	2.5	0.1
50	-	-	-	-	1.5	-	-	3.3	-	-	-	-	6.0	7.8
51	60.9	70.6	90.2	117.6	1366.7	1316.1	424.7	74.3	25.5	24.1	2.5	53.6	2112.2	1559.3
52	37.4	22.7	6.4	6.9	327.5	245.5	63.0	12.3	6.5	1.1	0.0	1.2	289	251.0
53	9.9	7.8	6.3	11.9	70.2	326.1	2.2	8.5	1.9	9.1	2.3	2.5	191.5	403.1
54	0.2	11.5	4.3	9.3	136.2	42.5	49.5	3.6	0.1	-	-	0.0	199.5	67.8
55	0.6	-	0.0	0.0	177.4	36.8	168.7	0.0	0.0	-	-	0.0	209.8	15.9
56	0.1	3.8	3.4	4.0	175.6	59.0	39.6	0.0	0.0	-	0.0	0.0	145.5	24.0
57	12.0	10.8	35.0	44.0	174.4	59.0	0.1	0.1	0.4	0.0	0.1	29.3	46.8	63.0
58	-	0.1	11.4	28.5	124.3	381.7	32.0	6.7	15.8	10.9	0.1	16.1	429.1	515.4
59	0.8	5.2	8.9	11.9	101.0	90.3	21.7	6.9	0.1	2.5	-	0.1	234.9	36.0
60	-	-	-	-	237.2	99.0	48.0	21.3	0.8	0.5	-	0.2	364.4	181.1
61	278.5	126.3	712.5	242.7	2088.2	4883.0	341.0	522.5	55.6	19.9	21.4	72.2	3983.8	5688.1
62	0.2	-	2.6	0.5	15.9	5.7	1.5	4.2	0.0	-	-	0.1	42.4	29.1
63	0.1	0.0	24.3	0.6	106.7	68.8	5.5	12.9	5.2	-	0.6	0.1	217.5	75.7
64	6.2	0.0	1.5	10.7	77.3	7.7	1.5	8.7	0.0	0.0	0.0	-	75.7	49.8
65	0.0	124.3	3.3	129.3	122.0	1445.0	15.6	90.5	0.0	0.1	-	22.7	267.7	845.3
66	0.0	0.1	37.3	14.0	304.4	58.7	79.9	2.9	25.0	0.2	0.0	0.0	522.6	41.0
67	0.0	0.0	28.8	4.7	150.6	61.8	26.0	35.8	0.0	0.6	0.0	37.7	431.1	52.0
68	267.5	1.3	77.4	22.5	634.3	817.4	64.0	340.4	18.3	18.3	6.6	37.7	965.3	1072.8
69	2.0	0.5	527.8	37.3	263.7	2153.1	122.1	18.6	3.9	0.1	7.7	2.4	870.3	3378.2
70	-	-	-	-	479.9	195.3	-	-	-	-	-	-	870.3	143.6
71	47.3	94.0	227.3	247.1	3482.4	1775.8	896.7	315.2	76.8	33.4	1.0	177.9	8771.5	1404.2
72	1.0	0.2	5.9	11.9	171.0	67.6	48.5	6.2	4.9	-	0.1	6.5	471.2	41.7
73	5.4	31.5	27.1	73.3	616.3	331.9	150.7	16.4	45.3	15.6	-	1.2	1353.3	173.3
74	5.9	3.3	7.7	2.9	37.1	17.9	20.2	2.5	7.8	6.4	0.2	168.5	15.4	-
75	1.1	3.7	35.7	53.4	740.9	212.5	222.0	20.0	2.1	0.5	2.8	1550.3	154.0	-
76	0.1	49.5	43.3	28.3	686.8	176.1	296.4	32.6	0.8	0.0	0.0	1.6	520.6	391.7
77	0.0	4.4	6.4	13.8	182.1	79.3	86.4	0.0	0.0	0.1	0.1	2.9	339	95.8
78	15.0	0.0	62.4	25.8	571.0	102.3	359.6	70.8	8.4	0.1	0.1	0.1	1997.4	203.6
79	0.0	0.1	40.4	27.6	208.2	241.0	13.1	11.0	7.2	0.6	-	0.1	2218.1	77.3
80	-	-	-	4.3	160.5	433.8	-	-	-	-	-	-	84.2	0.2
81	-	-	-	-	17.0	100.0	-	-	-	-	-	-	-	-
82	-	-	-	4.3	143.5	333.8	-	-	-	-	-	-	84.2	0.2
83	-	-	-	-	-	-	-	-	-	-	-	-	-	-
84	9.1	21.5	182.3	59.5	1742.2	538.7	349.5	115.1	65.9	1.7	58.2	22.6	2470.6	426.2
85	0.0	-	4.9	6.0	35.5	61.4	1.1	9.0	1.9	0.1	0.1	0.2	171.2	44.7
86	0.0	0.8	15.9	1.8	68.4	59.9	11.1	14.0	7.9	0.4	0.0	0.0	200.1	92.5
87	0.0	-	1.8	0.1	13.6	1.1	3.5	0.2	4.9	0.0	1.0	-	25.8	0.9
88	0.0	-	57.0	6.6	572.0	37.2	52.0	26.3	19.7	0.2	0.1	0.1	456.7	31.2
89	0.8	17.6	3.5	23.3	307.4	161.8	90.5	20.9	1.4	0.1	-	0.6	412.8	79.4
90	0.0	0.0	4.4	0.4	134.2	3.2	72.8	4.3	0.9	0.0	0.0	0.2	202.1	12.0
91	4.8	3.0	47.3	21.2	577.2	213.8	99.6	39.8	19.2	0.5	1.3	21.5	932.7	163.4
92	-	-	-	-	-	-	-	-	-	-	-	-	-	-
93	-	-	-	-	-	-	-	-	-	-	-	-	-	-
94	-	-	-	-	-	-	-	-	-	-	-	-	-	-
95	-	-	-	-	-	-	-	-	-	-	-	-	-	-
96	-	-	-	-	-	-	-	-	-	-	-	-	-	-
97	-	-	-	-	-	-	-	-	-	-	-	-	-	-
98	-	-	-	-	-	-	-	-	-	-	-	-	-	-
99	-	-	-	-	-	-	-	-	-	-	-	-	-	-
100	0.0	-	0.2	0.1	2.8	1.3	4.2	4.2	0.0	0.0	0.0	-	29.5	4.9

TABELL 13. (FORTS.). SAMHANDELEN MED DE VIKTIGSTE LAND.
HOVEDGRUPPER ETTER SITC. JANUAR-NOVEMBER 1988. MILL. KR
TRADE WITH PRINCIPAL COUNTRIES BY DIVISIONS OF THE SITC. MILLION KRONER

GRUPPE	TYSKLAND (DDR)		UNGARN		ØSTERRIKE		SØR-AFRIKA		TAIWAN		HONG KONG		INDIA	
	INNF.	UTF.	INNF.	UTF.	INNF.	UTF.	INNF.	UTF.	INNF.	UTF.	INNF.	UTF.	INNF.	UTF.
I ALT	769.3	142.6	108.5	73.8	1455.7	682.1	121.2	6.1	767.4	138.1	1393.9	390.0	207.5	327.6
0	1.1	35.0	9.6	4.3	31.5	46.1	0.0	5.0	8.7	17.9	6.1	16.2	14.7	1.8
01	-	-	-	-	-	-	-	-	-	1.1	-	-	-	-
02	-	-	-	-	-	1.1	-	-	0.1	0.0	0.0	2.7	-	-
03	-	0.0	-	-	0.0	2.9	-	-	0.0	0.0	0.4	0.0	0.0	0.2
04	-	16.7	-	4.1	-	38.7	-	5.0	0.7	3.8	0.3	12.2	0.0	0.2
05	-	8.4	-	-	6.8	0.8	-	-	0.5	-	0.6	0.4	1.3	0.8
06	0.0	-	0.0	0.2	18.2	-	-	-	0.6	-	0.0	-	4.0	-
07	0.1	-	0.3	0.0	4.1	-	-	-	1.2	0.0	0.1	0.0	8.8	-
08	0.0	-	0.0	-	1.7	-	0.0	-	0.0	13.0	0.0	0.4	0.0	0.6
09	-	9.9	0.3	0.0	0.7	0.6	-	-	0.5	-	1.1	0.1	0.4	-
1	0.0	0.0	3.4	0.0	0.5	-	-	-	-	-	-	0.1	0.0	0.0
11	0.0	0.0	3.4	0.0	0.5	-	-	-	-	-	-	0.1	0.0	0.0
12	-	-	-	-	-	-	-	-	-	-	-	-	-	-
2	29.1	22.0	4.7	8.1	50.4	22.2	121.1	-	2.7	10.3	0.4	11.6	27.0	32.0
21	-	0.0	-	-	-	0.3	-	-	-	1.3	-	11.6	-	-
22	-	-	2.3	-	0.1	-	-	-	-	-	0.0	-	0.0	-
23	-	-	-	-	0.1	-	-	-	-	-	-	-	-	-
24	-	0.1	1.6	-	0.2	1.6	-	-	0.4	0.1	0.0	-	0.2	-
25	0.0	16.5	-	7.4	-	18.3	-	-	-	3.8	-	-	-	31.2
26	0.0	-	0.2	-	8.6	-	-	-	1.2	-	-	0.0	0.0	-
27	17.1	4.4	0.6	0.6	9.7	0.7	-	-	0.3	4.0	-	-	4.1	-
28	10.1	1.0	0.0	0.0	31.5	1.2	121.1	-	-	1.0	-	-	21.4	0.6
29	1.8	0.0	0.6	0.0	0.1	0.0	0.0	-	0.7	0.1	0.4	0.1	1.2	0.2
3	380.0	14.3	3.0	2.2	12.0	85.2	-	-	-	0.2	0.7	0.0	-	1.4
31	5.4	-	1.4	-	11.9	-	-	-	-	-	-	-	-	1.4
32	374.6	14.3	1.6	2.2	0.1	85.2	-	-	-	0.2	0.7	0.0	-	-
33	-	-	-	-	-	-	-	-	-	-	-	-	-	-
34	-	-	-	-	-	-	-	-	-	-	-	-	-	-
35	-	-	-	-	-	-	-	-	-	-	-	-	-	-
4	0.3	0.2	0.9	0.7	0.0	11.5	-	-	-	0.0	0.1	3.0	0.2	-
41	-	-	-	-	0.0	0.0	-	-	-	-	-	0.0	-	-
42	0.1	-	0.9	-	-	0.0	-	-	-	-	0.1	-	0.1	-
43	0.2	0.2	-	0.7	-	11.5	-	-	-	0.0	-	3.0	0.1	-
5	92.6	15.0	8.0	12.7	76.6	50.7	-	0.3	8.1	22.1	3.3	14.1	14.2	27.6
51	21.6	-	1.9	9.6	13.6	-	-	-	0.3	10.3	0.0	14.1	13.0	3.0
52	0.0	0.0	0.0	3.4	4.9	1.2	-	-	0.0	0.9	0.0	0.0	0.0	4.6
53	0.0	0.0	0.0	0.0	0.0	0.0	-	-	0.0	0.0	0.0	0.0	0.0	0.0
54	0.0	0.0	0.3	2.5	6.0	3.0	-	0.3	0.8	0.0	0.4	0.0	0.0	4.8
55	23.6	0.0	0.0	0.8	0.0	0.0	-	-	2.0	0.0	0.5	0.0	0.0	0.3
56	0.0	0.0	2.4	1.0	30.9	11.8	-	-	1.1	2.2	0.0	2.8	-	0.6
57	2.2	0.1	0.1	-	9.4	9.7	-	-	1.9	0.2	0.2	0.0	-	0.0
58	2.6	0.0	0.5	4.4	5.9	9.0	-	-	0.2	0.5	0.6	0.3	-	14.2
6	99.3	44.5	48.3	29.2	397.6	322.4	0.0	0.0	131.7	65.8	31.8	254.3	81.3	112.8
61	0.0	0.0	0.0	0.2	32.9	0.2	0.0	-	0.0	0.1	0.0	0.0	3.6	0.1
62	0.0	0.0	0.0	0.0	0.0	0.0	-	-	0.0	0.0	0.0	0.0	0.0	0.0
63	33.1	0.0	1.1	0.1	33.7	0.0	-	-	11.0	0.0	0.0	0.0	0.0	0.1
64	0.0	0.0	0.0	0.4	19.5	0.0	-	0.0	12.7	0.0	0.0	0.0	0.0	26.1
65	4.7	0.0	4.4	0.0	38.4	2.7	-	-	13.2	0.8	0.0	4.4	7.0	1.7
66	0.0	0.0	0.0	15.7	85.2	2.2	-	-	35.1	0.0	0.0	0.0	1.4	8.0
67	8.9	32.7	20.6	12.9	21.2	264.7	-	-	1.5	36.0	0.3	21.6	0.0	76.4
68	0.0	0.0	3.7	0.0	86.6	11.2	-	-	0.1	8.6	0.0	13.6	4.8	0.4
69	-	-	-	-	-	-	-	-	54.2	0.2	16.1	12.0	-	-
7	85.3	7.2	10.5	15.5	442.6	113.2	0.0	0.1	388.5	18.4	580.1	79.0	3.7	141.9
71	18.9	1.0	1.9	0.0	67.1	29.0	-	-	10.3	0.0	0.0	0.0	0.4	25.0
72	0.0	0.0	0.0	0.0	0.0	0.0	-	-	0.0	0.0	0.0	0.0	0.0	4.7
73	0.0	0.0	0.0	0.0	12.6	20.0	-	0.0	12.5	0.0	0.0	0.0	0.0	32.0
74	0.0	0.0	0.0	0.0	0.0	0.0	-	0.0	0.0	0.0	0.0	0.0	0.0	44.7
75	0.0	0.0	0.0	0.0	52.7	13.7	-	0.0	207.0	0.0	73.0	40.7	0.0	32.0
76	0.0	0.0	0.0	0.0	101.5	29.0	-	0.0	40.0	0.0	34.0	13.1	0.0	44.7
77	0.0	0.0	0.0	0.0	67.7	5.2	-	0.0	55.6	0.0	34.6	3.0	0.0	23.7
78	0.6	0.0	0.0	-	15.8	6.2	-	-	22.6	0.7	439.9	3.0	0.0	6.9
79	-	-	-	-	-	-	-	-	21.6	-	439.4	-	-	6.9
8	81.4	4.3	20.0	0.9	444.3	30.8	0.0	0.8	227.5	3.4	771.1	9.7	66.4	10.1
81	2.2	0.0	0.0	-	1.4	0.0	-	-	0.0	0.0	6.6	0.0	1.1	0.0
82	0.0	0.0	0.0	0.0	8.9	0.0	-	0.0	15.6	0.0	4.1	1.5	0.0	0.1
83	4.4	3.4	1.8	0.1	3.3	0.0	-	-	22.1	0.0	19.0	-	0.0	-
84	0.0	0.0	0.0	0.1	19.0	0.0	-	-	15.4	0.0	584.0	0.7	48.0	0.2
85	3.0	0.2	0.3	0.1	16.2	0.7	-	0.8	7.0	2.1	10.9	-	0.0	5.4
86	1.4	0.0	0.2	0.0	20.1	4.0	-	-	5.9	1.0	38.1	2.9	0.0	-
87	0.0	0.5	6.6	0.7	130.5	9.0	0.0	-	26.2	1.0	103.6	4.2	3.1	4.4
9	0.0	0.0	-	0.0	0.1	0.0	-	-	0.2	-	0.2	1.9	0.0	0.0

TABELL 13. (FORTS.). SAMHANDELEN MED DE VIKTIGSTE LAND.
HOVEDGRUPPER ETTER SITC. JANUAR-NOVEMBER 1988. MILL. KR
TRADE WITH PRINCIPAL COUNTRIES BY DIVISIONS OF THE SITC. MILLION KRONER

GRUPPE	INDONESIA		ISRAEL		JAPAN		KINA		SØR-KOREA		PAKISTAN		SAUDI-ARABIA	
	INN.F.	UTF.	INN.F.	UTF.	INN.F.	UTF.	INN.F.	UTF.	INN.F.	UTF.	INN.F.	UTF.	INN.F.	UTF.
I ALT	93.6	113.8	226.9	548.8	6209.6	2541.4	655.5	422.4	1063.6	513.4	127.9	215.8	103.0	84.3
0	18.4	2.2	101.7	14.8	19.1	825.0	51.6	3.1	10.5	12.6	23.0	1.2	47.5	1.4
00	0.0	-	-	-	-	-	-	-	-	-	-	-	-	-
01	0.0	-	0.5	-	0.4	2.8	-	-	-	-	0.0	-	-	-
02	-	1.7	-	-	0.0	73.1	-	-	-	0.1	-	1.1	-	0.1
03	2.6	0.2	0.1	13.3	14.3	736.7	2.9	0.4	7.5	10.8	0.3	-	-	1.2
04	-	-	0.4	0.0	0.5	0.3	1.1	0.0	0.4	0.0	0.4	-	47.5	0.0
05	1.5	-	98.1	0.5	0.5	0.5	44.1	-	2.4	-	1.4	-	-	-
06	-	-	0.2	0.0	0.0	0.0	0.2	-	-	-	0.0	-	-	-
07	14.2	-	0.5	0.1	0.2	0.1	2.0	0.0	0.1	-	0.1	0.0	-	-
08	0.0	0.3	0.8	0.1	0.6	4.4	0.1	2.1	0.0	1.7	20.9	0.1	-	0.1
09	0.0	-	1.9	0.1	2.6	7.5	0.3	0.0	0.1	-	0.0	-	-	-
1	0.8	-	0.3	0.6	0.5	1.9	0.0	0.0	0.4	0.0	0.0	0.0	-	0.1
11	-	-	-	-	-	-	-	-	-	-	-	-	-	-
12	0.8	-	0.3	0.6	0.5	1.8	0.0	0.0	0.0	0.0	0.0	0.0	-	0.1
2	8.2	0.1	28.1	10.1	7.9	78.5	12.7	36.1	2.0	26.6	4.3	4.7	0.1	0.3
20	-	-	-	-	-	0.0	-	-	0.1	18.2	-	-	-	-
21	-	-	-	-	0.0	33.9	-	-	0.0	-	0.6	-	0.1	-
22	1.4	-	-	-	1.9	-	-	-	-	-	-	-	-	-
23	3.1	-	-	0.1	1.7	-	0.1	-	1.4	-	-	-	-	0.0
24	-	-	-	8.9	-	-	-	35.9	-	-	-	-	-	-
25	-	-	-	-	2.9	4.7	0.0	0.2	0.2	1.6	0.6	4.4	-	-
26	1.7	0.1	3.2	1.1	0.4	20.5	0.6	0.2	-	0.0	0.1	0.1	-	-
27	0.3	-	-	0.0	0.2	12.4	9.8	-	-	0.0	0.0	0.1	-	0.3
28	1.6	-	24.9	0.0	0.8	5.1	1.8	-	0.3	6.3	3.0	0.2	-	-
29	-	-	-	-	-	-	-	-	-	-	-	-	-	-
3	-	-	0.1	452.3	4.4	2.1	4.1	-	-	-	-	-	-	-
30	-	-	-	-	4.1	-	1.8	-	-	-	-	-	-	-
31	-	-	0.1	452.3	0.3	2.1	2.3	-	-	-	-	-	-	-
32	-	-	-	-	-	-	-	-	-	-	-	-	-	-
33	-	-	-	-	-	-	-	-	-	-	-	-	-	-
34	-	-	-	-	-	-	-	-	-	-	-	-	-	-
35	-	-	-	-	-	-	-	-	-	-	-	-	-	-
4	-	-	-	0.4	46.7	-	0.6	0.1	-	0.3	-	47.6	-	1.2
41	-	-	-	0.0	46.7	-	0.6	-	-	0.2	-	0.0	-	-
42	-	-	-	-	0.0	-	0.0	-	-	-	-	-	-	-
43	-	-	-	0.3	0.0	-	0.0	0.1	-	0.0	-	47.6	-	1.2
5	-	61.2	12.5	5.8	89.7	365.0	39.3	198.6	16.4	50.0	0.1	13.4	54.0	39.0
51	-	47.9	0.2	0.3	13.0	173.6	7.4	7.1	0.4	39.6	-	1.0	30.5	0.1
52	-	1.2	2.0	4.2	25.2	111.1	12.7	0.0	-	2.7	-	1.7	-	3.3
53	-	-	-	0.2	3.8	3.2	0.2	-	0.5	0.3	0.0	-	-	1.6
54	-	1.1	0.4	0.0	11.1	47.0	4.6	0.4	5.2	0.3	0.0	1.3	-	10.8
55	-	0.1	0.7	0.3	3.3	0.6	0.3	0.1	0.1	0.0	0.0	1.9	-	0.0
56	-	0.1	6.4	0.0	15.0	3.7	0.7	186.8	0.1	0.0	0.0	7.1	23.4	13.0
57	-	0.5	0.2	0.1	0.0	0.0	0.0	4.2	0.1	4.3	-	0.0	0.0	0.0
58	-	9.4	0.3	0.5	10.8	10.7	13.3	0.1	9.4	2.7	0.0	0.3	0.0	3.8
59	-	-	-	-	-	-	-	-	-	-	-	-	-	-
6	24.6	45.5	13.1	39.6	626.4	1098.4	102.0	65.2	116.0	138.3	62.8	84.8	0.8	27.2
60	0.0	0.0	0.0	0.1	0.0	3.3	0.2	-	1.3	-	1.2	-	-	-
61	23.9	-	2.4	0.0	127.0	16.2	0.4	0.1	34.9	0.0	0.1	0.0	0.0	0.5
62	0.2	35.2	0.7	15.2	1.3	101.3	1.3	0.1	11.3	0.1	0.0	0.0	-	12.3
63	0.0	0.6	0.5	0.0	24.4	6.2	0.6	1.9	5.5	1.0	61.0	1.1	0.6	9.4
64	0.0	0.7	1.7	0.0	35.4	1.5	1.2	1.2	4.3	0.0	0.3	-	-	0.9
65	0.0	0.5	0.5	0.0	32.9	4.3	1.2	1.2	15.1	7.1	0.3	23.6	-	1.0
66	0.0	0.5	0.3	0.6	9.8	20.6	15.7	1.4	29.4	6.0	0.2	19.7	0.2	1.6
67	-	-	-	-	-	-	-	-	-	-	-	-	-	-
68	0.7	4.3	55.4	17.0	4782.1	107.1	42.5	110.1	455.3	250.9	0.3	54.6	0.6	11.7
69	0.1	0.1	0.2	0.5	162.7	16.4	0.1	40.3	0.5	9.0	-	0.3	0.1	3.5
70	-	1.2	11.0	0.2	359.5	10.5	1.6	1.9	2.8	23.7	-	0.9	-	0.5
71	-	-	0.3	0.0	57.3	2.4	0.2	0.1	0.1	4.3	-	-	-	-
72	-	0.4	1.8	0.2	261.3	31.5	23.7	44.1	2.6	134.0	-	0.1	0.0	1.7
73	0.4	0.4	9.1	7.1	754.3	21.3	0.8	3.3	31.2	16.7	0.2	6.7	0.1	0.5
74	0.0	0.5	0.5	1.9	811.8	4.7	13.2	10.7	210.6	1.9	0.0	46.6	0.0	1.2
75	0.1	1.8	31.6	2.6	380.5	3.2	1.9	9.6	43.5	9.4	0.0	0.0	0.0	1.1
76	-	-	0.1	0.4	183.9	10.0	0.0	0.0	13.4	0.1	0.1	0.0	0.4	0.9
77	-	-	-	-	160.9	7.1	-	-	150.6	52.0	-	0.0	-	0.3
78	-	-	-	-	151.9	-	-	-	148.8	35.5	-	-	-	-
79	-	-	-	-	-	-	-	-	148.8	35.5	-	-	-	-
8	41.0	0.5	15.6	8.1	630.7	63.6	402.7	9.2	462.8	34.5	37.5	9.4	0.0	3.3
80	0.0	-	0.1	1.8	0.0	1.5	0.7	0.0	1.1	3.2	0.0	2.4	0.0	0.6
81	0.0	-	2.9	0.6	0.0	0.0	0.0	0.0	0.0	0.1	0.0	0.1	0.0	0.1
82	35.0	-	-	-	0.0	0.0	5.3	0.1	26.1	0.1	0.0	0.0	0.0	0.0
83	1.1	-	2.7	-	0.0	0.0	217.5	0.1	160.8	0.1	0.4	0.0	0.0	0.0
84	0.1	0.0	0.0	0.0	142.0	0.0	0.0	7.5	160.8	0.0	0.0	6.6	-	0.7
85	0.1	0.0	0.0	0.0	234.4	0.0	1.6	0.0	5.6	0.0	0.0	0.0	-	0.0
86	1.5	0.1	8.0	2.4	217.3	16.6	107.2	0.8	87.0	5.8	11.2	0.3	0.0	1.9
9	-	-	0.1	0.0	2.0	-	0.1	0.0	0.1	0.3	-	0.0	-	-

TABELL 13. (FORTS.). SAMHANDELEN MED DE VIKTIGSTE LAND.
HOVEDGRUPPER ETTER SITC. JANUAR-NOVEMBER 1988. MILL. KR
TRADE WITH PRINCIPAL COUNTRIES BY DIVISIONS OF THE SITC. MILLION KRONER

GRUPPE	SINGAPORE		THAILAND		CANADA		U S A		ARGENTINA		BRASIL		AUSTRALIA	
	INNF.	UTF.	INNF.	UTF.	INNF.	UTF.	INNF.	UTF.	INNF.	UTF.	INNF.	UTF.	INNF.	UTF.
I ALT	891.5	348.1	201.4	255.2	2173.8	1673.5	9264.4	8252.1	229.4	113.1	840.8	390.5	530.4	755.8
0	11.1	17.2	39.2	10.2	267.6	48.1	333.4	1138.6	84.3	0.6	423.6	238.6	48.9	63.6
00	-	-	-	-	0.0	0.0	7.0	0.7	-	-	-	-	0.0	-
01	-	0.2	0.0	-	0.0	0.1	2.2	4.4	0.3	-	1.8	0.2	12.9	0.7
02	-	0.1	-	-	-	20.6	0.0	142.6	-	-	0.0	-	-	27.3
03	2.8	13.5	14.8	6.7	86.3	18.7	19.2	966.1	0.3	0.6	0.1	237.7	0.2	31.8
04	0.2	0.8	6.3	0.0	126.8	1.8	50.1	11.0	2.6	-	0.0	0.0	0.2	1.7
05	0.3	0.0	16.3	-	13.0	0.1	235.9	0.0	80.9	-	51.3	0.0	35.4	-
06	-	0.0	0.0	-	0.0	0.0	0.1	0.1	0.1	-	7.4	0.0	0.1	-
07	6.7	0.0	0.1	-	0.1	0.4	1.9	0.1	0.0	-	363.0	0.0	0.1	0.0
08	-	0.7	0.9	2.0	40.8	6.1	6.4	11.7	-	0.0	-	0.0	-	1.7
09	1.2	1.8	0.6	1.5	0.5	0.1	10.6	0.9	-	-	0.0	-	-	0.2
1	0.2	0.9	5.3	0.0	1.8	0.2	103.8	5.9	0.7	-	20.6	0.0	5.8	0.3
11	0.2	0.9	0.1	0.0	0.6	0.2	19.7	5.8	0.6	-	0.3	0.0	5.8	0.3
12	-	0.1	5.3	-	1.2	0.0	84.1	0.1	0.1	-	20.3	0.0	-	-
2	3.2	0.7	6.8	0.2	1549.0	7.0	454.4	77.1	131.3	0.5	150.4	2.6	351.4	6.8
21	-	0.1	-	-	2.4	5.9	0.0	32.2	-	0.5	0.0	-	0.2	-
22	-	-	0.0	-	0.3	-	256.7	-	113.7	-	99.1	-	0.0	-
23	0.6	0.0	-	-	-	-	11.6	0.0	-	-	-	-	-	-
24	1.9	-	0.7	-	1.9	-	44.4	0.1	17.4	-	14.0	-	4.8	-
25	-	-	-	-	-	-	0.0	-	-	-	-	-	-	0.7
26	-	0.1	-	-	-	0.0	20.3	-	0.1	-	1.2	2.1	0.2	-
27	-	0.5	-	0.2	9.9	0.1	44.4	16.4	-	-	0.2	0.5	0.3	6.0
28	0.4	-	-	0.1	1530.4	0.8	68.7	27.0	-	-	35.7	0.0	341.1	-
29	0.4	0.0	6.1	-	4.1	0.1	7.8	1.3	-	-	0.2	-	4.9	0.1
3	-	0.1	-	-	3.9	626.7	311.7	899.8	-	-	4.6	-	15.2	0.0
31	-	-	-	-	3.1	-	125.0	-	-	-	4.5	-	15.2	-
32	-	0.1	-	-	0.8	626.7	186.3	899.8	-	-	0.1	-	0.0	0.0
33	-	-	-	-	-	-	0.4	-	-	-	-	-	-	-
4	0.0	0.3	0.0	0.2	0.1	5.1	12.2	16.2	0.0	0.5	0.3	0.4	-	0.2
41	-	0.0	-	0.0	0.1	3.7	10.6	13.6	-	0.5	0.4	0.4	-	0.2
42	-	-	-	-	-	-	-	-	-	-	-	-	-	-
43	-	0.3	-	0.2	-	1.5	0.5	2.6	-	-	0.2	-	-	0.0
5	0.9	152.3	0.5	158.3	37.9	79.7	574.3	734.3	0.9	6.7	21.2	49.7	78.6	357.8
51	0.4	112.4	0.2	158.3	4.1	0.3	93.5	269.2	0.5	2.0	11.5	41.9	292.9	292.9
52	-	7.9	-	0.0	0.4	38.7	188.6	164.6	0.4	0.1	0.8	2.3	75.7	14.1
53	0.0	6.3	0.0	0.0	0.2	5.5	15.7	28.4	-	0.2	0.0	0.5	0.0	-
54	0.4	6.6	0.0	0.0	0.1	2.6	20.6	37.7	-	0.2	0.1	1.2	2.6	7.8
55	-	0.0	-	-	13.4	17.6	11.0	66.4	-	0.1	0.3	0.1	0.1	1.6
56	-	0.0	-	-	11.9	9.0	33.0	19.0	-	1.2	0.0	1.7	0.0	7.9
57	0.1	0.0	0.0	0.0	0.4	0.4	33.0	3.3	0.0	-	0.0	0.0	0.1	1.4
58	0.0	0.8	0.3	2.0	1.0	7.4	132.4	42.2	0.1	0.1	8.5	2.1	0.1	15.1
6	20.6	74.4	27.9	69.5	47.5	266.9	476.6	2576.8	2.6	84.4	86.8	47.3	3.5	168.9
61	0.0	0.1	2.0	0.7	0.7	1.2	0.6	36.0	0.1	-	1.7	0.5	0.5	0.0
62	0.0	1.6	0.4	2.9	2.9	1.7	50.0	4.0	0.0	0.1	1.2	0.1	0.4	3.9
63	0.0	0.4	0.0	0.8	11.0	0.8	5.6	21.4	-	-	0.2	0.0	0.0	-
64	0.0	14.1	0.0	4.0	0.5	0.5	35.7	356.7	-	0.0	9.2	4.0	0.0	77.3
65	0.0	0.6	1.7	4.0	14.6	13.3	79.9	19.9	0.1	0.4	4.0	0.6	0.4	3.3
66	0.0	0.6	2.4	5.1	3.6	4.4	57.7	51.7	0.0	0.0	0.7	0.0	0.0	1.1
67	0.0	1.7	0.0	0.0	1.0	1.3	5.9	1.0	-	-	0.0	0.0	0.0	3.5
68	0.0	4.8	0.0	1.0	5.4	5.7	37.7	38.8	63.7	11.7	0.0	4.0	0.0	12.3
69	9.8	4.4	0.8	5.6	6.5	141.0	38.9	1502.1	18.5	13.3	4.9	4.0	0.0	64.3
7	803.7	85.7	11.0	13.0	216.2	543.0	5691.2	2331.5	3.7	19.3	57.8	43.8	15.4	116.6
71	0.1	13.9	0.0	0.1	10.6	10.8	421.1	274.4	0.0	0.4	0.9	4.0	2.0	2.9
72	2.2	6.1	0.4	1.6	40.2	73.3	429.5	98.8	1.6	3.4	6.4	1.5	7.9	22.6
73	4.0	1.5	-	-	0.4	0.5	28.4	6.1	0.0	-	0.0	0.0	0.1	0.1
74	0.0	27.8	0.1	4.9	25.6	33.6	439.9	228.5	0.0	13.4	0.0	30.6	1.5	17.0
75	6.1	4.5	0.9	0.2	17.6	22.2	153.2	244.5	1.8	-	0.4	1.6	0.9	5.2
76	32.4	10.4	3.0	0.9	28.6	33.4	205.7	136.7	0.2	0.3	0.0	1.1	0.3	4.8
77	0.0	0.0	0.0	0.0	0.0	0.0	0.0	0.0	0.1	1.8	0.0	1.1	1.1	16.7
78	64.9	2.0	0.7	-	12.8	17.3	361.7	1103.1	0.0	0.0	4.0	3.1	0.1	35.7
79	648.9	-	-	-	1.4	325.6	325.6	370.0	-	-	-	-	-	34.7
8	51.7	15.9	110.5	3.7	49.9	96.5	1304.8	471.8	5.8	1.0	75.6	8.1	11.5	41.6
81	0.1	1.4	0.0	0.0	1.1	1.7	7.3	3.6	-	-	0.0	0.0	0.1	3.7
82	6.5	0.3	9.9	0.2	1.4	1.4	9.4	94.0	0.1	-	0.9	0.0	1.3	2.9
83	0.0	0.0	9.9	0.0	0.0	0.0	0.0	0.0	-	-	0.0	0.0	0.0	0.0
84	3.0	0.0	6.4	0.0	0.0	0.0	7.1	27.9	5.6	0.0	11.0	0.0	0.0	0.0
85	0.0	0.0	0.0	0.0	0.0	0.0	0.0	0.0	0.0	0.0	0.0	0.0	0.0	0.0
86	0.0	7.3	0.0	2.1	12.3	34.7	500.0	158.5	-	0.3	0.0	0.0	1.9	14.4
87	0.0	0.3	0.0	0.2	1.0	0.2	179.9	10.2	-	0.0	0.0	0.0	0.3	0.1
88	11.0	6.4	17.3	1.2	24.3	45.0	519.1	175.5	0.1	0.7	6.1	0.8	7.6	19.9
9	-	0.6	0.0	-	0.0	0.3	2.0	0.2	-	-	0.0	-	0.0	0.0

TABELL 14. UTFØRSEL. VIKTIGERE VARER FORDELT PÅ BESTEMMELSESLAND

VARENR. H S	VARE OG LAND	ENHET	NOVEMBER 1988		JANUAR-NOVEMBER 1988	
			MENGDE	VERDI	MENGDE	VERDI
				1000 KR.		1000 KR.
0301.9100-9300 0301.9909 0302.1101-2900 0302.6200-6909 0304.1001-1003 0304.1009	FERSK ELLER KJØLT FISK ELLERS INKL. FILETER	TONN	16053	374466	113308	2617711
	101 DANMARK		3366	89411	27734	556350
	106 SVERIGE		1212	21751	5043	144632
	112 BELGIA; LUXEMBOURG		465	14546	3792	99246
	117 FRANKRIKE		2395	75467	16308	523197
	127 NEDERLAND		172	5729	1421	43660
	137 SPANIA		493	20940	2875	134278
	139 STORBRIANNIA OG N.-IRLAND		282	9805	1691	68858
	141 SVEITS		139	6655	1101	54697
	144 TYSKLAND (BRD)		1256	46337	11440	331090
	464 JAPAN		241	11246	1897	96248
	684 U S A		1138	55177	8506	436990
	ANDRE LAND		4897	17402	31501	128466
0303.1000-4900 0303.6000-7909	FRYST FISK ELLERS, UNNT. FILERER	TONN	11539	183794	93975	972511
	101 DANMARK		1474	25855	7862	110894
	103 FINLAND		18	1153	291	8441
	106 SVERIGE		230	2912	1122	17984
	117 FRANKRIKE		1244	55017	5425	257934
	139 STORBRIANNIA OG N.-IRLAND		810	9563	3744	41315
	142 TSJEKKOSLOVAKIA		240	793	1445	5067
	143 TYRKIA		55	324	1679	5607
	144 TYSKLAND (BRD)		436	8208	3860	46158
	151 TYSKLAND (DDR)		-	-	1317	3788
	313 NIGERIA		-	-	10660	23792
	460 ISRAEL		368	1660	1401	7825
	464 JAPAN		5472	67526	41621	356283
	684 U S A		134	2549	1097	18324
	ANDRE LAND		1059	8234	12451	69099
0304.2001-2004 0304.2006-2009	FRYSTE FILETER AV FISK, UNNT. SILD	TONN	7511	133256	76694	1469794
	101 DANMARK		82	939	1930	33377
	103 FINLAND		554	10466	3720	77468
	106 SVERIGE		365	9892	3858	109864
	112 BELGIA; LUXEMBOURG		378	6766	1644	29120
	117 FRANKRIKE		518	11020	7635	129862
	123 ITALIA		0	2	956	33261
	139 STORBRIANNIA OG N.-IRLAND		2068	40271	23173	458012
	141 SVEITS		69	1959	512	14140
	144 TYSKLAND (BRD)		1081	10980	19593	293980
	153 ØSTERRIKE		109	2561	585	16498
	684 U S A		1740	33379	10910	248796
	ANDRE LAND		548	5019	2176	25417
0305.3002-3009 0305.4100-4900 0305.6200-6909	SALTET ELLER TØRKET FISK, I.E.N., HERU. FILETER	TONN	1562	52658	25059	676706
	101 DANMARK		583	10991	2831	58040
	103 FINLAND		17	1927	122	13561
	106 SVERIGE		93	7475	491	46870
	117 FRANKRIKE		50	1274	793	19416
	123 ITALIA		505	14807	4652	144192
	132 PORTUGAL		66	1713	11014	236905
	137 SPANIA		49	1282	2776	64839
	ANDRE LAND		201	13190	2381	92883
0305.5101-5104 0305.5901-5902 0305.5904-5907	TØRRFISK	TONN	900	65166	6533	410378
	123 ITALIA		402	47626	2544	293808
	204 ANGOLA		-	-	261	6120
	270 KAMERUN		73	2123	429	12840
	319 MOSAMBIK		-	-	100	2332
	ANDRE LAND		425	15417	3199	95277
0305.5107 0305.5903 0305.5905-5906 0305.5908	KLIPPFISK	TONN	5458	137884	36811	876221
	112 BELGIA; LUXEMBOURG		91	3214	371	13262
	117 FRANKRIKE		301	10082	2648	86337
	123 ITALIA		522	17283	2839	90361
	132 PORTUGAL		1357	40032	5243	157366
	137 SPANIA		77	2447	452	13613
	141 SVEITS		50	2049	503	18588
	144 TYSKLAND (BRD)		229	4081	1108	22483
	254 GABON		73	1011	1036	14914
	278 KONGO (BRÄZZAVILLE)		75	1156	1748	27015
	624 DOMINGO-REPUBLIKKEN		404	5366	1963	25371
	628 FRANSKE ANTILLER		146	3139	2005	41530
	684 U S A		115	4298	435	17547
	715 BRASIL		1133	28741	10120	232292
	ANDRE LAND		888	14984	6339	115343

TABELL 14 (FORTS.). UTFØRSEL. VIKTIGERE VARER FORDELT PÅ BESTEMMELSESLAND

VAREN- NR. H S	VARE OG LAND	ENHET	NOVEMBER	1988	JANUAR-NOVEMBER	1988
			MENGDE	VERDI	MENGDE	VERDI
			1000 KR.		1000 KR.	
0306.1100-2900 0307.1000-9900	KREPSDYR OG BLØTDYR, IKKE HERMETISKE	TONN	1809	78451	11866	483332
	101 DANMARK		76	2077	777	19179
	102 FÆRØYANE		311	1861	352	2099
	105 ISLAND		193	2244	655	7376
	106 SVERIGE		147	6790	1821	72107
	117 FRANKRIKE		191	7263	1376	52441
	464 JAPAN		486	46732	3575	233204
	684 U S A		140	4178	1212	33834
	ANDRE LAND		263	7306	2097	63093
0406.1000-9000	OST OG OSTEMASSE	TONN	2118	42114	18841	328495
	101 DANMARK		5	114	875	6680
	106 SVERIGE		102	2041	1809	32723
	139 STORBRIANNIA OG N.-IRLAND		86	1637	753	14477
	144 TYSKLAND (BRD)		81	1561	650	14935
	464 JAPAN		408	4277	4002	40835
	612 CANADA		103	2551	904	20587
	684 U S A		887	22194	6621	142542
	804 AUSTRALIA		144	3203	1407	27327
	ANDRE LAND		302	4535	1820	28389
1504.2020	SILDEOLJE OG ANNEN FISKEOLJE	TONN	3689	9250	11900	25744
	101 DANMARK		-	-	1804	3533
	127 NEDERLAND		-	-	1281	2730
	139 STORBRIANNIA OG N.-IRLAND		3674	9192	8688	18804
	144 TYSKLAND (BRD)		-	-	18	20
	684 U S A		-	-	15	305
	ANDRE LAND		15	58	93	352
1604	FISK, TILBEREDT ELLER KONSERVERT, KAVIAR OG KAVIARETTERLIKNINGER AV ROGN	TONN	3412	78162	25140	586454
	103 FINLAND		172	3743	897	18726
	106 SVERIGE		637	13170	5265	120280
	117 FRANKRIKE		117	2280	2120	41553
	123 ITALIA		676	16431	2946	77197
	141 SVEITS		240	6177	2000	53723
	144 TYSKLAND (BRD)		331	2902	1209	16214
	153 ØSTERRIKE		54	1217	549	13827
	260 GHANA		-	-	295	3998
	359 SØR-AFRIKA		-	-	137	4957
	612 CANADA		44	1730	263	9915
	684 U S A		607	19806	4268	127010
	804 AUSTRALIA		86	3035	780	25690
	ANDRE LAND		449	7672	4410	73364
1605	KREPSDYR OG BLØTDYR, TILBEREDT ELLER KONSERVERT	TONN	1042	54577	8805	521750
	101 DANMARK		155	8593	1003	55033
	103 FINLAND		88	4342	987	53240
	106 SVERIGE		196	12663	2498	158919
	117 FRANKRIKE		30	1898	270	17055
	139 STORBRIANNIA OG N.-IRLAND		530	24140	3208	183886
	141 SVEITS		12	749	95	6146
	144 TYSKLAND (BRD)		13	990	104	8288
	612 CANADA		-	-	5	124
	684 U S A		-	-	462	27783
	ANDRE LAND		17	1203	174	11276
2301.2000	MJØL OG PELLETER AV FISK, KREPSDYR ELLER BLØTDYR	TONN	2662	12833	67377	252636
	103 FINLAND		628	3535	17961	68969
	106 SVERIGE		273	1668	23680	88314
	117 FRANKRIKE		24	106	2147	7815
	121 IRLAND		-	-	1500	5332
	139 STORBRIANNIA OG N.-IRLAND		-	-	1680	5598
	141 SVEITS		1368	4872	11483	38676
	151 TYSKLAND (DDR)		-	-	3000	9900
	ANDRE LAND		369	2653	5925	28033
2709.0000	RÅOLJE	TONN	4614149	2725450	43210133	30335228
	101 DANMARK		193186	116958	599237	416590
	106 SVERIGE		551209	335608	3549766	2540834
	112 BELGIA; LUXEMBOURG		108797	66920	263225	178244
	117 FRANKRIKE		433889	267094	3506378	2528247
	127 NEDERLAND		784709	479188	4808167	3410424
	139 STORBRIANNIA OG N.-IRLAND		2135106	1221115	25778158	17882446
	144 TYSKLAND (BRD)		-	-	1397779	1046850
	153 ØSTERRIKE		-	-	114648	84424
	460 ISRAEL		-	-	617396	452302
	612 CANADA		193566	113409	857488	592160
	684 U S A		213687	125158	1016738	717771
	ANDRE LAND		-	-	701153	484936

TABELL 14 (FORTS.). UTFØRSEL. VIKTIGERE VARER FORDELT PÅ BESTEMMELSESLAND

VARENR. H S	VARE OG LAND	ENHET	NOVEMBER	1988	JANUAR-NOVEMBER	1988
			MENGDE	VERDI	MENGDE	VERDI
				1000 KR.		1000 KR.
2710.0011-0094	PETROLEUMSPRODUKTER (UNNT. SMØRE- OLJER MV.)	KUB.M	282799	175932	4320537	2738095
101	DANMARK		36756	26584	433539	323427
102	FÆRØYANE		12268	9110	142178	107105
106	SVERIGE		41447	23395	700262	469554
112	BELGIA, LUXEMBOURG		-	-	82481	50503
117	FRANKRIKE		15901	8395	396514	239988
123	ITALIA		-	-	51816	26341
127	NEDERLAND		9998	6515	370577	244284
139	STORBRIANNIA OG N.-IRLAND		91692	55985	568410	357573
144	TYSKLAND (BRD)		41100	28990	851855	623070
612	CANADA		-	-	47874	31697
684	U S A		33595	16593	314639	180488
	ANDRE LAND		42	364	360392	84066
2711.2100	NATURGASS, I GASSFORM	1000 KUB.M	2472642	1330395	25131043	14282367
112	BELGIA, LUXEMBOURG		183553	88472	1920436	1015875
117	FRANKRIKE		439058	211626	4597017	2428221
127	NEDERLAND		195300	94135	2045873	1082286
139	STORBRIANNIA OG N.-IRLAND		1004220	622616	9765418	6158180
144	TYSKLAND (BRD)		650511	313546	6802299	3597805
	ANDRE LAND		-	-	-	-
3901-3906	POLYMERER, UBEARBEIDDE	TONN	28026	203528	300349	2026870
101	DANMARK		5469	37517	50595	341735
103	FINLAND		3960	29737	40901	278808
105	ISLAND		219	1740	2480	18186
106	SVERIGE		7065	54413	67474	476488
112	BELGIA, LUXEMBOURG		62	345	5465	20148
117	FRANKRIKE		434	3199	4523	30556
121	IRLAND		279	2021	2196	15811
123	ITALIA		213	1458	1772	12991
127	NEDERLAND		394	2665	4016	25398
137	SPANIA		-	-	1021	6538
139	STORBRIANNIA OG N.-IRLAND		3588	25517	45513	304058
141	SVEITS		2	15	159	1339
144	TYSKLAND (BRD)		5932	39205	67706	426593
326	ZIMBABWE		-	-	1175	9133
548	SINGAPORE		-	-	556	12733
612	CANADA		70	542	797	5937
684	U S A		-	-	105	1171
	ANDRE LAND		339	5154	3895	39248
3907-3914	POLYETERE, POLYESTERE, POLYAMIDER, HARPIKSER, POLYURETANER, SILIKONER, NATURLIGE POLYMERER MV., UBEARBEIDDE	TONN	5241	80134	60468	852338
101	DANMARK		619	9152	7773	110312
103	FINLAND		236	4113	2859	40179
106	SVERIGE		1588	18969	16419	187159
117	FRANKRIKE		66	1921	1088	24013
123	ITALIA		113	2932	2386	37530
127	NEDERLAND		744	10101	5826	80301
137	SPANIA		107	2557	1336	21925
139	STORBRIANNIA OG N.-IRLAND		421	7690	4405	77424
144	TYSKLAND (BRD)		457	9016	4960	88654
153	ØSTERRIKE		69	1060	889	10745
254	GABON		-	-	346	2448
456	IRAN		-	-	2	16
612	CANADA		127	1178	1116	10607
	ANDRE LAND		695	11445	11065	161024
3915-3921	AVFALL, SKRAP OG HALVFABRIKATER AV PLÅST	TONN	4413	64488	40242	577437
101	DANMARK		658	9658	7338	106150
103	FINLAND		191	3423	2577	33416
105	ISLAND		22	695	313	7790
106	SVERIGE		1618	25357	13324	210522
117	FRANKRIKE		126	1558	1346	16762
121	IRLAND		6	80	85	1018
139	STORBRIANNIA OG N.-IRLAND		1105	14039	8432	103476
144	TYSKLAND (BRD)		232	2947	2829	36578
684	U S A		0	10	209	3389
	ANDRE LAND		454	6719	3789	58337
3922-3926	FERDIGE VARER AV PLÅST (UNNT. MØBLER, LEKETØY MV.)	TONN	2599	60773	20175	496014
101	DANMARK		101	3413	1867	51993
103	FINLAND		383	6797	1938	40740
105	ISLAND		689	11887	2425	39433
106	SVERIGE		840	21570	7910	196163
117	FRANKRIKE		40	1081	491	12622
121	IRLAND		9	451	100	7129
139	STORBRIANNIA OG N.-IRLAND		260	5686	3095	66139
144	TYSKLAND (BRD)		94	2456	720	20857
684	U S A		18	1333	267	10686
	ANDRE LAND		166	6099	1362	50250

TABELL 14 (FORTS.). UTFØRSEL. VIKTIGERE VARER FORDELT PÅ BESTEMMELSESLAND

VARENDR. H S	VARE OG LAND	ENHET	NOVEMBER 1988		JANUAR-NOVEMBER 1988	
			MENGDE	VERDI 1000 KR.	MENGDE	VERDI 1000 KR.
4301.1000-8000	RÅ PELSSKINN (UNNT. KLIPP)	STK.	96994	24530	1821088	647114
	101 DANMARK		44705	9816	1126629	438100
	103 FINLAND		14625	4510	67457	24935
	117 FRANKRIKE		1600	352	8574	2366
	123 ITALIA		5259	1355	90139	25761
	139 STORBRIANNIA OG N.-IRLAND		85	53	18913	5555
	141 SVEITS		-	-	240	55
	144 TYSKLAND (BRD)		3353	772	110506	26059
	436 HONG KONG		1360	282	42539	10985
	464 JAPAN		70	20	81316	3382
	492 KOREA SØR-		14306	4899	35331	18195
	612 CANADA		-	-	21161	5900
	684 U S A		600	128	110590	31798
	ANDRE LAND		11031	2344	87693	24023
4407-4408	TRELAST, SKÅRET ELLER HØVLET, UNNT, PARKETTSTAV FAST MÅL	KUB.M	41042	51203	357374	351181
	101 DANMARK		2392	2877	13472	14895
	105 ISLAND		225	227	4818	5030
	106 SVERIGE		4068	5529	88427	25017
	112 BELGIA; LUXEMBOURG		1184	1376	13142	15203
	127 NEDERLAND		8638	9403	55113	59321
	139 STORBRIANNIA OG N.-IRLAND		11164	13920	81721	99155
	141 SVEITS		1035	1577	6576	10144
	144 TYSKLAND (BRD)		11421	15178	86513	111753
	ANDRE LAND		915	1115	7592	10663
4701.0000	MEKANISK TREMASSE TØRRVEKT	TONN	18558	44712	163468	387442
	101 DANMARK		667	1422	5682	12273
	106 SVERIGE		888	3166	8093	24683
	112 BELGIA; LUXEMBOURG		1340	3019	9254	20831
	117 FRANKRIKE		1437	3957	11485	30080
	123 ITALIA		1156	3432	17546	39906
	127 NEDERLAND		1475	3127	17730	42499
	139 STORBRIANNIA OG N.-IRLAND		2399	6027	28161	66742
	144 TYSKLAND (BRD)		5557	12268	33362	73840
	444 INDIA		1984	3769	13827	26304
	ANDRE LAND		1655	4525	18328	50284
4702-4705	CELLULOSE (HERUNDER DISSOLVING- MASSE) TØRRVEKT	TONN	37248	183231	394321	1766036
	101 DANMARK		-	-	6574	28992
	103 FINLAND		1000	5075	9679	41422
	106 SVERIGE		5509	24348	47735	196865
	112 BELGIA; LUXEMBOURG		417	2364	24007	99477
	117 FRANKRIKE		1416	6654	28605	125308
	123 ITALIA		3828	18045	15401	63613
	127 NEDERLAND		1449	4768	23531	94734
	131 POLEN		500	2738	9846	49156
	135 SOVJETUNIONEN		9097	48423	78526	398838
	137 SPANIA		804	4023	6091	25434
	139 STORBRIANNIA OG N.-IRLAND		4504	22668	38603	172991
	142 TSJEKKOSLOVAKIA		807	4502	8778	44102
	143 TYRKIA		106	588	1716	7176
	144 TYSKLAND (BRD)		7271	36476	68373	298493
	151 TYSKLAND (DDR)		-	-	2969	16465
	153 ØSTERRIKE		-	-	3164	17449
	484 KINA		-	-	8996	35924
	ANDRE LAND		539	2557	11727	49599
4801.0000	AVISPAPIR I RULLER ELLER ARK	TONN	51590	188027	652377	2330832
	101 DANMARK		1236	3578	22985	75759
	105 ISLAND		525	1509	4551	13425
	112 BELGIA; LUXEMBOURG		1877	7038	28721	100132
	117 FRANKRIKE		3504	12141	33026	127804
	119 HELLAS		1317	4089	17908	59295
	121 IRLAND		1340	5271	14071	53972
	123 ITALIA		1082	3713	26076	83347
	127 NEDERLAND		7366	25759	61134	221691
	132 PORTUGAL		1626	6137	7686	28320
	137 SPANIA		2977	11077	23759	79605
	139 STORBRIANNIA OG N.-IRLAND		10648	42635	159622	623725
	141 SVEITS		799	2942	10166	40485
	144 TYSKLAND (BRD)		8187	30075	91348	345297
	303 MAROKKO		-	-	3319	13604
	379 TUNISIA		787	3056	8549	28929
	424 SRI LANKA		256	972	1339	4225
	426 ARABISKE EMIRATER		1061	4340	6373	22196
	432 TAIWAN		1215	5371	4105	15868
	436 HONG KONG		138	366	1983	5740
	460 ISRAEL		1152	3308	4753	13782
	512 MALAYSIA		73	339	2276	6847
	534 PAKISTAN		163	424	6804	18192
	548 SINGAPORE		18	53	1735	5097
	568 THAILAND		-	-	14520	38881
	684 U S A		3081	9209	55789	164204
	804 AUSTRALIA		714	2709	16605	59655
	ANDRE LAND		448	1918	23176	80753

TABELL 14 (FORTS.). UTFØRSEL. VIKTIGERE VARER FORDELT PÅ BESTEMMELSESLAND

VARENDR. H S	VARE OG LAND	ENHET	NOVEMBER	1988	JANUAR-NOVEMBER	1988
			MENGDE	VERDI	MENGDE	VERDI
			1000 KR.		1000 KR.	
4802.5100-6000	ANNET TRYKCPAPIR	TONN	20621	96136	228056	1025853
	101 DANMARK		516	2500	4617	21745
	106 SVERIGE		268	1184	2958	13247
	112 BELGIA;LUXEMBOURG		175	840	1352	6437
	117 FRANKRIKE		986	4460	7682	34314
	123 ITALIA		-	-	600	2527
	127 NEDERLAND		948	3334	6368	22940
	137 SPANIA		741	3486	3350	16555
	139 STORBRIANNIA OG N.-IRLAND		4758	25025	64352	312894
	144 TYSKLAND (BRD)		6242	26572	61191	259343
	444 INDIA		159	977	2866	13564
	464 JAPAN		2417	11606	21201	97715
	684 U S A		891	3868	33549	137982
	804 AUSTRALIA		557	2472	1534	6380
	ANDRE LAND		1963	9812	16436	80212
4804	KRAFTPAPIR OG KRAFTPAPP, UBESTRØKET	TONN	11183	53046	117438	534577
	101 DANMARK		338	1981	4555	23194
	103 FINLAND		-	-	122	480
	106 SVERIGE		81	557	1232	9007
	112 BELGIA;LUXEMBOURG		1022	4665	10024	43287
	127 NEDERLAND		740	3605	7749	38897
	139 STORBRIANNIA OG N.-IRLAND		4314	20576	34872	156523
	141 SVEITS		186	1172	3011	17927
	144 TYSKLAND (BRD)		2664	12532	32771	155185
	153 ØSTERRIKE		71	463	605	3753
	249 DEN ARAB. REP. EGYPT		-	-	993	3729
	260 GHANA		-	-	20	76
	313 NIGERIA		99	461	397	1691
	448 INDONESIA		982	3924	8372	31661
	508 LIBANON		298	1136	298	1136
	684 U S A		-	-	1552	4799
	ANDRE LAND		388	1975	10867	43233
4805.3000	SULFITTOMSLAGSPAPIR	TONN	1271	8118	10752	72874
	101 DANMARK		135	795	368	2545
	106 SVERIGE		73	618	610	5064
	112 BELGIA;LUXEMBOURG		101	656	377	2455
	127 NEDERLAND		48	249	341	1937
	139 STORBRIANNIA OG N.-IRLAND		724	4254	5980	36257
	144 TYSKLAND (BRD)		112	640	1135	6419
	424 SRI LANKA		22	284	44	579
	804 AUSTRALIA		22	308	362	4393
	ANDRE LAND		34	313	1536	13225
4806.2000	GREASEPROOF	TONN	3585	35594	30607	279584
	101 DANMARK		154	1757	1090	11836
	106 SVERIGE		130	1680	1348	14322
	117 FRANKRIKE		10	107	578	6548
	135 SOVJETUNIONEN		2047	17760	11425	99064
	139 STORBRIANNIA OG N.-IRLAND		372	3907	4134	41134
	144 TYSKLAND (BRD)		212	3654	1670	16467
	684 U S A		270	2393	4809	39058
	ANDRE LAND		390	4337	5551	51157
7202.1100-1900	FERROMANGAN	TONN	24538	108167	191617	723797
	103 FINLAND		231	879	5299	17304
	106 SVERIGE		236	8622	17317	59229
	112 BELGIA;LUXEMBOURG		1725	6638	15781	54681
	117 FRANKRIKE		1322	5764	12754	55311
	123 ITALIA		428	1953	7262	25939
	127 NEDERLAND		720	2157	7370	20833
	139 STORBRIANNIA OG N.-IRLAND		3469	18330	24741	106593
	141 SVEITS		-	-	5611	12870
	144 TYSKLAND (BRD)		5375	18794	34409	118574
	153 ØSTERRIKE		41	335	5276	19023
	464 JAPAN		-	-	1986	8196
	612 CANADA		1135	5280	4635	19658
	684 U S A		5729	30061	34736	148740
	ANDRE LAND		2127	9355	14440	56847
7202.2100	FERROSILISIUM, SOM INNEHOLDER OVER 55 PST. SI	TONN	29365	188858	330492	1747787
	101 DANMARK		275	1929	3061	15415
	103 FINLAND		307	2036	2850	15632
	106 SVERIGE		1676	10936	16045	85737
	112 BELGIA;LUXEMBOURG		635	3622	10486	51324
	117 FRANKRIKE		1033	6743	9763	56078
	123 ITALIA		2482	17294	12081	63843
	139 STORBRIANNIA OG N.-IRLAND		3271	22563	42035	215839
	143 TYRKIA		51	335	5256	28323
	144 TYSKLAND (BRD)		10293	64467	102956	526101
	203 ALGERIE		-	-	5277	28658
	432 TAIWAN		130	850	5219	28116
	464 JAPAN		3935	26150	76431	420854
	492 KOREA SØR-		1184	8298	9944	60424
	684 U S A		2500	14476	14600	72311
	ANDRE LAND		1595	9157	14486	79132

TABELL 14 (FORTS.). UTFØRSEL. VIKTIGERE VARER FORDELT PÅ BESTEMMELSESLAND

VARENR. H S	VARE OG LAND	ENHET	NOVEMBER	1988	JANUAR-NOVEMBER	1988
			MENGDE	VERDI	MENGDE	VERDI
				1000 KR.		1000 KR.
7202.3000	FERROSILICOMANGAN	TONN	14046	56201	182005	631471
	101 DANMARK		400	1541	5231	18754
	103 FINLAND		-	-	6813	27836
	106 SVERIGE		1619	6702	12398	46690
	112 BELGIA; LUXEMBOURG		1880	6971	18875	66578
	117 FRANKRIKE		2350	8602	36217	122766
	119 HELLAS		-	-	2209	7806
	123 ITALIA		2410	10337	17051	59597
	132 PORTUGAL		-	-	2076	6489
	139 STORBRIANNIA OG N.-IRLAND		2310	9596	15627	55884
	141 SVEITS		-	-	3979	10756
	144 TYSKLAND (BRD)		3077	12452	51618	171446
	612 CANADA		-	-	560	1648
	684 U S A		-	-	2489	12569
	ANDRE LAND		-	-	6861	22653
7208-7212	FLATVALSEDE PRODUKTER AV JERN OG STÅL	TONN	15483	77940	154923	698677
	101 DANMARK		1970	10611	25605	120939
	103 FINLAND		103	735	2726	15420
	105 ISLAND		158	655	1702	7176
	106 SVERIGE		7196	38817	52099	241353
	112 BELGIA; LUXEMBOURG		4	21	860	3231
	123 ITALIA		-	-	199	760
	127 NEDERLAND		0	1	482	1942
	139 STORBRIANNIA OG N.-IRLAND		3179	16014	33914	171871
	144 TYSKLAND (BRD)		493	1828	6890	22616
	684 U S A		1223	5520	11254	45853
	ANDRE LAND		1155	3737	19192	67515
7213-7216	STANGSTÅL OG PROFILSTÅL	TONN	55565	135229	351810	809423
	101 DANMARK		1914	6177	13388	39998
	103 FINLAND		200	541	3368	8383
	106 SVERIGE		6164	15479	42506	95205
	117 FRANKRIKE		102	375	791	1800
	131 POLEN		58	222	58	222
	137 SPANIA		598	1946	4430	14183
	139 STORBRIANNIA OG N.-IRLAND		6126	17238	53292	127206
	144 TYSKLAND (BRD)		14325	35636	82770	194247
	684 U S A		17510	38459	83816	171995
	ANDRE LAND		8567	19157	67390	156185
7308	JERN- OG STÅLKONSTRUKSJONER OG DELER (UNNT. PREFABRIKERT BYGNINGER)	TONN	995	18972	10668	183924
	101 DANMARK		102	1386	720	16973
	103 FINLAND		2	735	120	5277
	106 SVERIGE		606	7750	4303	46138
	117 FRANKRIKE		8	392	129	5300
	127 NEDERLAND		36	511	921	5951
	139 STORBRIANNIA OG N.-IRLAND		171	6601	1407	31352
	144 TYSKLAND (BRD)		24	220	620	18094
	612 CANADA		12	265	113	2802
	730 COLOMBIA		-	-	328	3251
	ANDRE LAND		35	1112	2008	48786
7402.0000						
7403.1100-1900	KOPPER, ULEGERT, UBEARBEIDD	TONN	5443	62640	35950	454424
	106 SVERIGE		310	6810	10560	114962
	117 FRANKRIKE		425	9185	4981	82474
	123 ITALIA		24	502	346	5939
	127 NEDERLAND		350	7136	2352	38934
	139 STORBRIANNIA OG N.-IRLAND		581	12124	6143	99993
	144 TYSKLAND (BRD)		3679	25736	8016	93282
	ANDRE LAND		73	1148	3550	18839
7502.1000	NIKKEL, ULEGERT, UBEARBEIDD	TONN	5132	391050	46165	3148423
	106 SVERIGE		148	11709	1382	89229
	117 FRANKRIKE		4	332	592	32473
	123 ITALIA		23	920	799	37428
	127 NEDERLAND		543	41639	7513	641816
	137 SPANIA		10	817	92	5954
	139 STORBRIANNIA OG N.-IRLAND		141	10500	1287	97500
	144 TYSKLAND (BRD)		182	8822	3500	186496
	436 HONG KONG		261	20849	2887	203406
	444 INDIA		50	3862	481	40424
	464 JAPAN		528	46623	4833	365243
	548 SINGAPORE		36	2835	378	24298
	612 CANADA		118	9309	1594	97740
	684 U S A		2739	209531	17437	1101204
	715 BRASIL		150	10942	459	31929
	ANDRE LAND		199	12359	2932	193284
7601.1000	ALUMINIUM, ULEGERT, UBEARBEIDD	TONN	21036	309753	222930	2997270
	103 FINLAND		31	576	1703	23329
	106 SVERIGE		1043	15633	9148	133664
	112 BELGIA; LUXEMBOURG		1326	15165	5753	64525
	117 FRANKRIKE		927	13380	10691	138388
	121 IRLAND		-	-	800	5771
	123 ITALIA		2492	42395	29358	420482
	127 NEDERLAND		5611	77548	69307	880869
	139 STORBRIANNIA OG N.-IRLAND		172	2748	10179	155024
	141 SVEITS		1371	18776	9026	113487
	144 TYSKLAND (BRD)		7543	113313	73087	988160
	464 JAPAN		222	4437	2316	45171
	484 KINA		230	4602	899	17976
	ANDRE LAND		68	1179	962	12426

TABELL 14 (FORTS.). UTFØRSEL. VIKTIGERE VARER FORDELT PÅ BESTEMMELSESLAND

VARENDR. H S	VARE OG LAND	ENHET	NOVEMBER 1988		JANUAR-NOVEMBER 1988	
			MENGDE	VERDI	MENGDE	VERDI
			1000 KR.		1000 KR.	
7601.2000	ALUMINIUM, LEGERT, UBEARBEIDD	TONN	43401	672834	467913	6432727
	101 DANMARK		1113	18285	11613	165869
	103 FINLAND		-	-	2877	39492
	106 SVERIGE		1531	23995	12153	170085
	112 BELGIA; LUXEMBOURG		2875	45780	32567	451182
	117 FRANKRIKE		8327	127669	71956	990614
	123 ITALIA		5524	93879	70122	970266
	127 NEDERLAND		3293	47325	34469	445625
	132 PORTUGAL		845	14089	10425	147474
	139 STORBRITANNIA OG N.-IRLAND		7195	101326	85245	1146589
	141 SVEITS		1201	16221	10523	133479
	144 TYSKLAND (BRD)		9757	156538	103543	1459004
	153 ØSTERRIKE		1302	20368	17463	245735
	460 ISRAEL		336	5480	1450	19371
	684 U S A		0	10	120	1583
	ANDRE LAND		101	1868	3384	46355
7606	ALUMINIUMPLATER OG -BÅND OVER 0,2 MM TYKKELSE	TONN	5416	111920	60836	1101400
	101 DANMARK		739	15152	7316	141901
	103 FINLAND		263	5696	2676	51837
	106 SVERIGE		557	11956	5567	100133
	112 BELGIA; LUXEMBOURG		182	3973	2009	35311
	117 FRANKRIKE		677	13671	6507	120308
	123 ITALIA		137	2657	848	13923
	127 NEDERLAND		264	5267	3140	55964
	139 STORBRITANNIA OG N.-IRLAND		706	14070	11916	205792
	141 SVEITS		234	4577	2296	38681
	144 TYSKLAND (BRD)		967	20006	10161	187654
	612 CANADA		16	379	1305	22836
	684 U S A		261	4889	3132	51938
	ANDRE LAND		413	9628	3964	75122
7901.1100-1200	SINK, ULEGERT, UBEARBEIDD	TONN	7079	66348	85361	622214
	101 DANMARK		313	2862	3835	25947
	106 SVERIGE		1690	16221	14175	99963
	139 STORBRITANNIA OG N.-IRLAND		1000	9672	16268	115878
	144 TYSKLAND (BRD)		1247	11760	24886	181016
	684 U S A		2815	25689	23929	181530
	ANDRE LAND		14	144	2267	17880
8425-8428	MASKINER OG APPARATER FOR LØFTING, LASTING OG LOSSING	STK.	417	45460	6495	575657
	101 DANMARK		54	4359	501	47179
	102 FØRØYANE		-	-	78	5039
	103 FINLAND		2	137	273	40611
	105 ISLAND		13	239	241	16298
	106 SVERIGE		106	9976	1999	77322
	117 FRANKRIKE		8	56	97	4569
	119 HELLAS		2	191	7	679
	123 ITALIA		-	-	163	20466
	127 NEDERLAND		4	385	114	15057
	139 STORBRITANNIA OG N.-IRLAND		47	4282	478	68263
	144 TYSKLAND (BRD)		44	2051	536	40767
	484 KINA		4	349	19	5783
	492 KOREA SØR-		5	2316	148	30562
	612 CANADA		11	334	361	11334
	684 U S A		14	7311	242	59450
	725 CHILE		3	253	29	4838
	ANDRE LAND		100	11220	1209	127440
8432.1000-8000	LANDBRUKSMASKINER FOR JORDBEARB.	STK.	767	15526	15393	257759
	101 DANMARK		68	1119	1199	22412
	103 FINLAND		16	461	4026	24490
	106 SVERIGE		148	1906	2432	35121
	117 FRANKRIKE		90	2990	2012	50570
	127 NEDERLAND		40	1082	365	9064
	137 SPANIA		190	3845	1409	28512
	139 STORBRITANNIA OG N.-IRLAND		25	931	847	26036
	144 TYSKLAND (BRD)		90	1137	825	16311
	153 ØSTERRIKE		10	307	240	4959
	612 CANADA		-	-	597	11569
	ANDRE LAND		90	1749	1441	28716
8471	AUTOMATISKE DATABEHANDLINGSMASKINER OG ENHETER TIL DISSE	STK.	21649	172855	156655	1484145
	101 DANMARK		1458	4265	6626	113922
	103 FINLAND		148	1700	1191	22928
	106 SVERIGE		1393	21108	14234	204390
	117 FRANKRIKE		1067	5235	7461	64075
	123 ITALIA		2997	8913	17024	66214
	127 NEDERLAND		187	8826	2535	58154
	135 SOVJETUNIONEN		184	6996	302	41340
	137 SPANIA		319	4384	1707	18636
	139 STORBRITANNIA OG N.-IRLAND		1119	10276	11692	118086
	141 SVEITS		138	676	784	21112
	142 TSJEKKOSLOVAKIA		-	-	2	2031
	144 TYSKLAND (BRD)		5544	32267	47878	314216
	432 TAIWAN		633	1473	683	2026
	444 INDIA		24	5877	71	41434
	484 KINA		1	58	3	2833
	548 SINGAPORE		6	104	39	1910
	684 U S A		4857	48289	32663	195503
	775 VENEZUELA		-	-	1055	22843
	ANDRE LAND		1574	12407	10705	172491

TABELL 14 (FORTS.). UTFØRSEL. VIKTIGERE VARER FORDELT PÅ BESTEMMELSESLAND

VARENDR. H S	VARE OG LAND	ENHET	NOVEMBER	1988	JANUAR-NOVEMBER	1988
			MENGDE	VERDI	MENGDE	VERDI
				1000 KR.		1000 KR.
8516.2100-2909	ELEKTRISKE RADIATORER, OVNER,					
8516.5000-6009	KAMINER, KOMFYRER, STEKOVNER OG KOMPLETTE KOKEPLATER	STK.	119635	41931	849323	291512
	101 DANMARK		14594	5267	107727	40281
	103 FINLAND		26705	7142	176257	46774
	106 SVERIGE		32248	17541	194806	118958
	117 FRANKRIKE		11533	1773	109886	21159
	139 STORBRIANNIA OG N.-IRLAND		5619	1609	65919	15161
	141 SVEITS		3215	1082	23942	7070
	144 TYSKLAND (BRD)		7640	1628	38631	8601
	153 ØSTERRIKE		10687	3370	47399	15423
	612 CANADA		500	64	36549	4050
	ANDRE LAND		6894	2454	48207	14036
8708	DELER OG TILBEHØR TIL MOTOR- KJØRETØYER UNDER POS. 8701-8705	TONN	2482	108600	23904	1038944
	101 DANMARK		7	306	123	4389
	103 FINLAND		75	3940	620	33332
	106 SVERIGE		1511	62682	14572	627183
	112 BELGIA; LUXEMBOURG		317	10717	3055	100957
	117 FRANKRIKE		5	411	96	5482
	123 ITALIA		13	625	92	5353
	127 NEDERLAND		14	1205	134	10419
	139 STORBRIANNIA OG N.-IRLAND		78	4451	1083	44526
	144 TYSKLAND (BRD)		439	21765	3814	185226
	ANDRE LAND		22	2499	316	22077
9401, 9403	MØBLER (UNNT. TIL MEDISINSK BRUK, SENGBUNNER OG -UTSTYR)	TONN	1310	74234	12219	642225
	101 DANMARK		208	10840	2050	90579
	103 FINLAND		115	7537	764	36750
	105 ISLAND		44	2355	395	17445
	106 SVERIGE		440	16245	4388	152808
	112 BELGIA; LUXEMBOURG		6	525	96	9577
	117 FRANKRIKE		29	2851	117	13087
	127 NEDERLAND		19	1593	168	13006
	139 STORBRIANNIA OG N.-IRLAND		103	4703	1101	57829
	141 SVEITS		8	1133	115	12553
	144 TYSKLAND (BRD)		144	7933	1225	84079
	153 ØSTERRIKE		6	600	89	7213
	464 JAPAN		7	1246	134	17055
	612 CANADA		13	1139	140	11353
	684 U S A		120	11709	1109	93803
	ANDRE LAND		47	3826	328	25090

TABELL 15. INNFØRSEL OG UTFØRSEL. SKIP FORDELT PÅ LAND. MILL. KR

IMPORTS AND EXPORTS OF SHIPS BY COUNTRY. MILLION KRONER

SKIP OG BÅTER
SHIPS AND BOATS

LAND COUNTRY	INNFØRSEL - OPPRINNELSESLAND IMPORTS - COUNTRY OF ORIGIN				UTFØRSEL - EXPORTS -		BESTEMMELSESLAND COUNTRY OF DESTINATION	
	NOVEMBER		JANUAR-NOVEMBER		NOVEMBER		JANUAR-NOVEMBER	
	1987	1988	1987	1988	1987	1988	1987	1988
I A L T	271,0	1 747,7	2 438,1	9 699,2	206,2	148,3	9 166,7	4 681,2
EUROPA I ALT	0,6	445,7	675,6	2 469,8	33,1	5,1	1 421,8	1 607,8
101 DANMARK	-	140,0	20,1	514,3	-	-	19,6	0,5
102 FÆRØYANE	-	-	-	96,6	-	-	379,8	261,0
103 FINLAND	-	-	452,6	2,5	2,4	-	7,3	76,8
105 ISLAND	-	-	1,9	67,2	-	-	76,0	532,8
106 SVERIGE	-	0,6	10,2	199,4	-	-	4,6	47,6
112 BELGIA; LUXEMBOURG	-	-	-	-	-	-	0,4	-
117 FRANKRIKE	-	-	-	6,5	-	-	4,3	72,6
118 GIBRALTAR	-	-	-	89,4	-	-	-	-
119 HELLAS	-	174,5	-	907,5	-	-	-	1,7
121 IRLAND	-	-	3,2	-	7,1	-	71,0	-
123 ITALIA	-	-	-	-	-	-	85,0	-
125 JUGOSLAVIA	-	-	114,1	23,0	-	-	-	5,9
126 MALTA	-	39,8	5,0	253,4	-	-	74,6	5,5
127 NEDERLAND	0,6	-	8,6	55,1	-	-	152,0	0,1
131 POLEN	-	2,0	-	10,3	-	-	-	-
132 PORTUGAL	-	-	19,0	-	-	-	35,0	9,0
137 SPANIA	-	-	-	-	-	-	-	4,3
139 STORBRIITANNIA OG N.-IRLAND	-	32,0	26,9	160,5	23,6	5,1	354,6	433,8
143 TYRKIA	-	-	-	-	-	-	147,6	156,1
144 FORBUNDSREP. TYSKLAND (BRØ)	-	57,0	14,0	84,2	-	-	10,0	0,2
AFRIKA I ALT	160,9	171,5	160,9	2 625,1	-	97,5	601,7	1 277,2
203 ALGERIE	-	-	-	227,7	-	-	-	-
249 DEN ARABISKE REP. EGYPT ..	-	-	-	6,2	-	-	-	-
273 KAPP VERDEØYENE	-	-	-	-	-	-	-	1,4
283 LIBERIA	160,9	171,5	160,9	2 351,1	-	96,6	601,7	1 275,0
303 MAROKKO	-	-	-	40,1	-	-	-	-
369 TANZANIA	-	-	-	-	-	0,9	-	0,9
ASIA I ALT	96,0	702,2	703,2	1 617,8	52,6	35,5	583,1	254,3
428 FILIPPINENE	-	-	-	-	-	-	101,8	-
432 TAIWAN TIDL. FORMOSA	-	-	-	-	-	-	16,9	-
436 HONG KONG	96,0	261,8	96,0	439,4	52,6	-	52,6	-
444 INDIA	-	-	-	-	-	-	-	6,9
456 IRAN	-	-	-	-	-	-	-	78,1
464 JAPAN	-	-	-	151,9	-	-	-	-
484 KINA	-	-	438,2	-	-	-	36,3	-
492 KOREA, SØR-	-	-	113,7	148,8	-	35,5	-	35,5
500 KYPROS	-	82,0	38,8	228,9	-	-	-	112,4
508 LIBANON	-	-	16,4	-	-	-	-	-
548 SINGAPORE	-	358,4	-	648,9	-	-	375,5	-
575 VIETNAM, SOSIALISTISKE REP. ..	-	-	-	-	-	-	-	21,4
NORD-AMERIKA I ALT	13,5	428,3	889,7	2 919,6	120,5	-	6 488,6	1 420,0
607 BAHAMAS, BERMUDA	-	99,4	165,5	847,1	-	-	4 482,8	109,4
612 CANADA	-	-	30,5	1,4	-	-	73,4	325,6
631 GRØNLAND	-	-	-	-	-	-	104,0	295,3
652 MEXICO	-	-	-	-	-	-	6,6	6,7
656 NEDERLANDSKE ANTILLER	-	-	-	10,4	-	-	-	-
669 PANAMA MED KANALSONEN	13,5	328,8	693,7	2 058,0	120,5	-	1 751,6	310,6
680 TRINIDAD OG TOBAGO	-	-	-	-	-	-	-	2,1
684 U S A	-	-	-	2,7	-	-	70,3	370,4
SØR-AMERIKA I ALT	-	-	-	66,9	-	10,3	8,4	87,2
725 CHILE	-	-	-	66,9	-	10,3	8,4	87,2
OCEANIA I ALT	-	-	8,8	-	-	-	63,1	34,7
804 AUSTRALIA	-	-	8,8	-	-	-	-	34,7
812 VANUATU	-	-	-	-	-	-	63,1	-

Merknader

Statistikken over utenrikshandelen gir oppgaver over **generalhandelen**.

Innførselsstatistikken omfatter alle varer som innføres til Norge, herunder også varer som blir lagt inn på transittlager og frilager. Varer i direkte transitt blir ikke tatt med.

Utførselsstatistikken omfatter alle varer som utføres fra Norge, herunder også utførsel fra transittlager og frilager.

Mengdeoppgavene for inn- og utførte varer gjelder nettomengden når ikke noe annet er bestemt i tolltariffen.

Verdien av innførselen er oppgitt cif og verdien av utførselen fob norsk havn eller grensestasjon.

Varegrupperingen følger FNs **Standard International Trade Classification SITC**, (fra 1976 SITC-Rev. 2, og fra 1988 SITC-Rev. 3). I de mest detaljerte tabeller (tab. 10, 11 og 14) er imidlertid varene gruppert etter varenomenklaturen i tolltariffen. Denne følger fra 1988 den nye internasjonale toll- og statistikkomenklatur, Det harmoniserte system (HS). De seks første siffer av varenummeret er således en internasjonal oppdeling, mens sjuende og åttende siffer er en nasjonal utvidelse (toll- og statistikkoppdeling). Den statistiske varefortegnelsen er tatt inn i tolltariffen og foreligger også trykt i serien Norges offisielle statistikk (NOS). De enkelte varenumre og varebetegnelser finnes i Tolltariffen utgitt av Toll- og avgiftsdirektoratet og i Statistisk varefortegnelse for utenrikshandelen.

Landgrupperingen er for innførte varer etter produksjonsland og for utførte varer etter bestemmelsesland.

Månedsoppgavene er foreløpige. Rettelser blir ført à jour i sammendragstallene, og disse vil derfor ikke alltid være i samsvar med summen av månedstallene. Se ellers Statistisk varefortegnelse for utenrikshandelen eller den årlige publikasjon Utenrikshandel, om opplegget og gjennomføringen av statistikken.

Notes

Norway's external trade statistics are based on the «**general**» system of trade statistical recording.

Import statistics comprise all merchandise imported into Norway, including merchandise placed in Customs bonded warehouses but excluding goods entered for trans-shipment.

Export statistics comprise all merchandise exported from Norway, including re-exports of imported goods, whether or not the exports and re-exports are from Customs bonded warehouses.

The **quantities** given in respect of imported and exported merchandise are net quantities if not otherwise stipulated in the Customs Tariff.

The **value** of the imports represents the c.i.f. value, and the value of the exports represents the f.o.b. value, at Norwegian port or land boundary.

The **commodity classification** is based on the **Standard International Trade Classification** of the United Nations SITC (as from 1976 SITC Rev. 2, and from 1988 SITC Rev. 3). However, the detailed commodity specification in the tables 10, 11 and 14 follows the nomenclature of the Norwegian Customs Tariff, which from 1988 is based on the new international tariff and statistical nomenclature, The Harmonized System (HS). The first six digits correspond with the international items, the seventh and eighth digits represent national breakdowns. The commodity code definitions are given in the Norwegian Customs Tariff published by the Directorate of Customs and Excise and the Commodity List for External Trade Statistics.

The **geographical classification** is for imports by country of production and for exports by country of destination.

The monthly figures are preliminary and subject to corrections. Such corrections relating to earlier periods are carried to the aggregated totals which show the trade for the portion of the year up to the close of the period of account. It follows that such aggregated totals will not always be equal to the sum of the past periodic figures as published. For further details, see definitions in Commodity List for external trade or the annual publication External Trade.

Statistikk over utenrikshandelen

Abonnement på månedsheftet tegnes i Statistisk Sentralbyrå, Skippergata 15, Oslo-Dep., 0033 Oslo 1, eller hos bokhandlerne. Enkelthefter kan kjøpes på de samme steder.

De som er interessert i regelmessige oppgaver over innførselen eller utførselen av varer som ikke er tatt med i denne publikasjonen, eller som ønsker oppgaver over innførselen eller utførselen av enkelte varer fordelt på land eller tollsteder, kan tegne abonnement på slike oppgaver i Statistisk Sentralbyrå. Ved bestillingen må varens (varenes) nummer i gjeldende Tolltariff eller i Statistisk varefortegnelse for utenrikshandelen oppgis.

Abonnementsprisen for året 1988 er:

Månedsoppgaver for total mengde og verdi:

Kr 20,00 pr. vare pr. år.

Månedsoppgaver over mengde og verdi fordelt på

land: Kr 6,00 pr. vare pr. måned, årsabonnement kr 60,00 pr. vare. Kvartalsoppgaver kr 24,00 og halvårsoppgaver kr 12,00 pr. vare pr. år.

Oppgaver over mengde fordelt på tollsteder:

Kvartalsoppgaver kr 24,00, halvårsoppgaver kr 12,00 pr. vare pr. år.

Minstepris kr 60,00 pr. år.

Statistisk Sentralbyrå utgir også årspublikasjonen UTENRIKSHANDEL. Hefte I gir oppgaver over innførselen og utførselen av de enkelte vareslag etter tolltariffens varenomenklatur med fordeling på produksjonsland/bestemmelsesland og samhandelen med de enkelte land fordelt på vareslag. Hefte II gir bl. a. opplysninger om handelen med de enkelte land fordelt på varegrupper etter FNs varenomenklatur (SITC). Publikasjonen utgis i kommisjon hos H. Aschehoug & Co. og Universitetsforlaget, Oslo, og kan kjøpes hos bokhandlerne.

Byråets uke- og månedspublikasjoner

Abonnementsprisene for Byråets uke- og månedspublikasjoner for 1988 er:

	Kr pr. år	Kr pr. hefte
Statistisk ukehefte	300,00	15,00
Statistisk månedshefte	200,00	20,00
Månedstatistikk over utenrikshandelen	160,00	20,00
Bank- og kredittstatistikk. Aktuelle tall	260,00	15,00
Økonomiske analyser	120,00	15,00
Nye distriktstall (pr. fylke)	90,00	10,00