

STATISTISK AARBOG
FOR
KONGERIGET NORGE.

SJETTE AARGANG.

1885-1886.

UDGIVET AF DET STATISTISKE CENTRALBUREAU.

ANNUAIRE STATISTIQUE DE LA NORVÈGE.

SIXIÈME ANNÉE. — 1885-1886.

KRISTIANIA.

I KOMMISSION HOS H. ASCHEHOUG & Co.

1886.

TRYKT I DET STEENSKE BOGTRYKKERI.

Nærværende Aargang af «Statistisk Aarbog» er, ligesom de foregaaende, bleven redigeret af Sekretær Boye Strøm.

Le présent volume de «l'Annuaire Statistique de la Norvège» a été rédigé, comme les volumes précédents, par M. Boye Strøm.

Kristiania i December 1886.

A. N. Kiær.

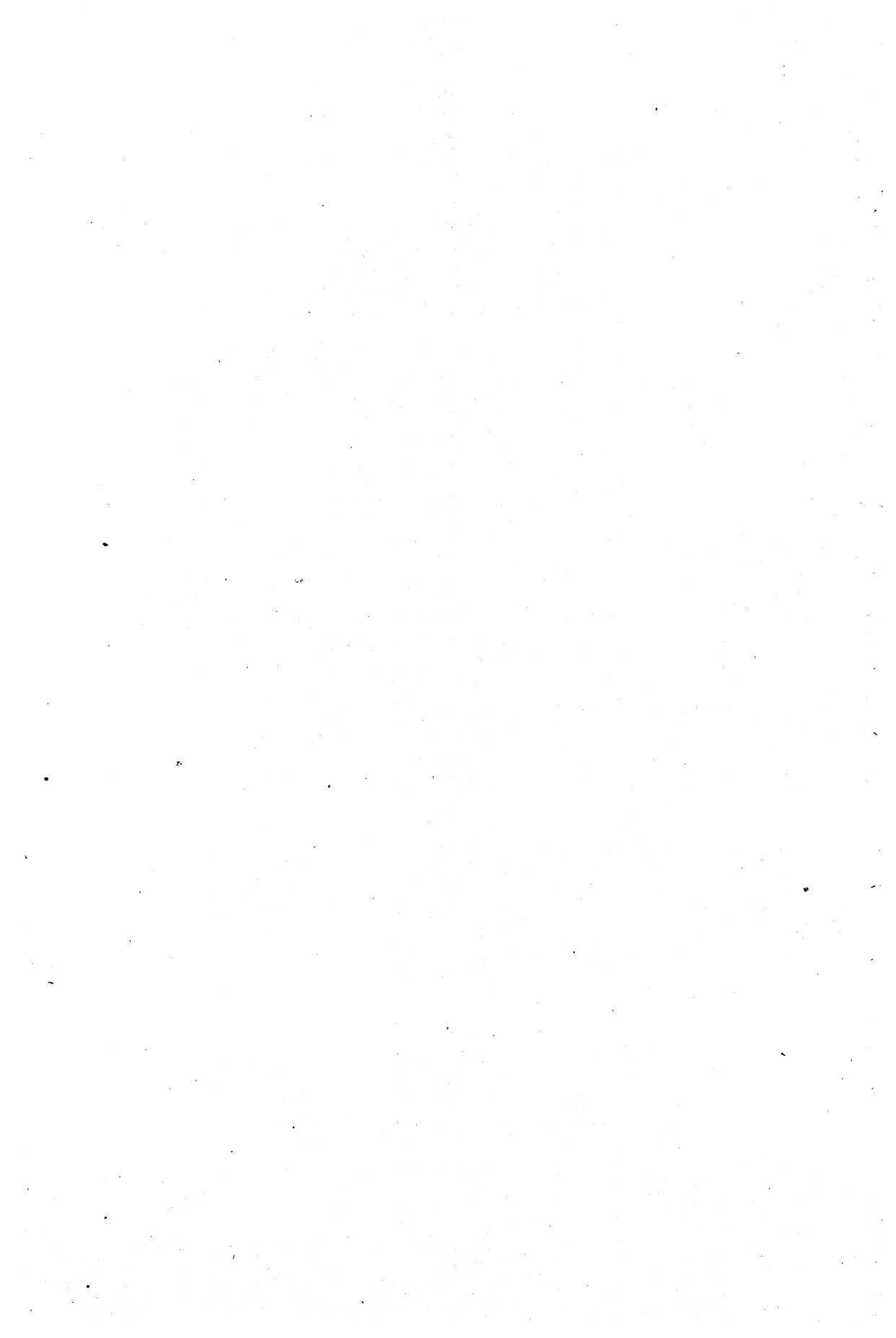

Indholdsfortegnelse.

1. Fladeindhold, Befolkning.

	Side.
Tabel 1. Fladeindhold og tilstedeværende Folkemængde amtsvis i 1875	1
— 2. Folkemængde i Fogderier, Herreder og Byer den 31te Decbr. 1875	2—7
— 3. Hjemmehørende Folkemængde i de forskellige Amter efter Folketællingerne i 1801, 1815, 1825, 1835, 1845, 1855, 1865 og 1875	8—9
— 4. Tilstedeværende Folkemængde i 1875, fordelt efter Alder, Kjøen og ægte-skabelig Stilling	10
— 5. Hjemmehørende Folkemængde i 1875, fordelt efter Alder, Kjøen og ægte-skabelig Stilling	11
— 6. Tilstedeværende Folkemængde i 1875, fordelt efter Livsstilling	12—13
— 7. Tilstedeværende Folkemængde i 1875, fordelt efter Fødested, Nationalitet og Troesbekjendelse. — Sindssvage, Døvstumme og Blinde	14
— 8. Folkemængde i Byerne efter de kommunale Tællinger i 1885	15

2. Folkemængdens Bevægelse.

— 9 a. Folkemængdens Bevægelse i Aaret 1883 (amtsvis)	16
— 9 b. — — — — 1884 —	17
— 10. Ægtevielser i Aarene 1856—84 (for Riget)	18
— 11. Levendefødte i Aarene 1856—84 (for Riget)	18
— 12. Dødfødte i Aarene 1856—84 (for Riget)	19
— 13. Døde i Aarene 1856—84 (for Riget)	19
— 14. Den oversøiske Udvandring i Aarene 1880—85 (amtsvis)	20
— 15. Summarisk Oversigt over Folkemængdens Bevægelse i 1855—84	21
— 16. Voldsomme Dødsfald i Aarene 1875—84	22—23

3. Medicinalforholde og Sundhedstilstand.

	Side.
Tabel 17. Medicinalpersonale og Sygehuse i Aarene 1876—83	24
— 18. Sindssygeasylernes Virksomhed i 1885	25
— 19. De vigtigste Dødsarsager i Aarene 1871—83	26—27
— 20. Epidemiske Sygdomme i Aarene 1879—83	28

4. Retsvæsen.

— 21. Justits- og Politisager samt Antallet af Tiltalte i 1882 (amtsvis)	29
— 22. Antal Tiltalte i 1871—82, fordelt efter Forbrydelsens Art	30—31
— 23 a. Antal Sager, behandlede ved Forligelseskommissionerne i 1882	32
— 23 b. — — — — — 1883	33
— 24 a. Underretssager, Dødsboer og Konkursboer i 1882	34
— 24 b. — — — — — 1883	35
— 25. Antal Sager, behandlede ved Stiftsoverretterne og Høiesteret:	
a) Stiftsoverretterne i Aaret 1884	36
b) Høiesteret i Aarene 1881—85	36
— 26 a. Oversigt over Overformynderiernes Regnskaber for 1882	37
— 26 b. — — — — — 1883	38

5. Fattigvæsen.

— 27. Fattigvæsenet	{	a. Summariske Opgaver 1870—83 (for Riget)	39
		b. Detaillerede Opgaver for 1881 (amtsvis)	40—41
		c. — — — 1882 —	42—43
		d. — — — 1883 —	44—45

6. Undervisning.

— 28. Almueskoler paa Landet i Aaret 1880	46—47
— 29. Almueskoler i Byerne i Aaret 1880	48
— 30. Borgerskoler, Middelskoler og høiere Skoler i 1880	49
— 31. Kristiania Universitet i Aarene 1880—85	50

7. Faste Eiendomme, Jordbrug, Skovvæsen.

— 32. De faste Eiendommers Antal, Matrikulskyld og Værdi	51
— 33. Priserne paa Jordeiendomme i Aarene 1876—85	52
— 34. Skovareal og Udførsel af Trælast 1841—85	53
— 35. Agerareal samt Udsæd og Avling af Korn og Poteter i 1875 (amtsvis)	54—57
— 36. Kreaturhold den 31te December 1875 (amtsvis)	58

8. Fiskerier.

— 37 a. Udbyttet af Skreifiskerierne 1876—85	59
— 37 b. — — Sildefiskerierne 1876—85	59

	Side.
Tabel 37 c. Udbyttet af samtlige Kystfiskerier i 1883 (amtsvis)	60—61
— 37 d. — — — — 1884	62—63
— 37 e. — — — — 1885	64—65

9. Handel og Skibsfart.

— 38. Summarisk Oversigt over Ind- og Udførsel samt Toldindtægter i 1870—85.	66
— 39 a. Vareomsætningen med de forskellige Lande i 1884	67
— 39 b. — — — — 1885	68
— 40 a. Vareomsætningen og Toldintraderne ved de vigtigste Toldsteder i 1884 ...	69
— 40 b. — — — — 1885 ...	70
— 41. Værdien af Ind- og Udførsel i 1885, fordelt efter Varegrupper	71
— 42. Indførsel af de vigtigere Varesorter i 1876—85	72—79
— 43. Udførsel af de vigtigste norske Varer i 1876—85	80—83
— 44. Udførsel af enkelte Hovedartikler fra de vigtigste Toldsteder i 1881—85..	84—85
— 45. Toldintrader for de vigtigste Toldartikler i 1881—85	86
— 46. Norges Handelsflaade ved Udgangen af 1885	87
— 47. Skibsfarten mellem Norge og Udlandet i 1884, efter Nationalitet	88—89
— 48. — — — — 1884, efter Lande	90—91
— 49. Den udenrigske Skibsfart paa de vigtigste norske Toldsteder i 1884	92—93
— 50. Den udenrigske Skibsfart under norsk Flag i 1884	94—95
— 51. Bruttofragt optjent af norske Fartøier ved den udenrigske Skibsfart i 1884.	96

10. Kommunikationsvæsen, Kreditanstalter.

— 52. Offentlige Veie i Aaret 1880 (amtsvis)	97
— 53. Jernbanerne i Driftsaaret 1884—85	98—101
— 54. Postvæsenet i Aarene 1881—85	102—103
— 55. Statstelegrafene i Aarene 1879—85	104—105
— 56. Norges Bank i Aarene 1878—85	106—107
— 57. Hypotekbanken i Aarene 1878—85	108—109
— 58. De private Banker i Aaret 1885	110—111
— 59. Sparebankerne ved Udgangen af 1885	112—113
— 60. Diskontosatser ved Kristiania Bankafdeling:	
a. Diskontoforandringer 1874—85)	
b. Gjennemsnitlig Diskonto 1856—85)	114
— 61. Vexelkurser paa Kristiania Børs 1881—85	115

11. Assurance.

— 62. Brandforsikringsindretninger:	
a. Den alm. Brandforsikringsindretning og Akershus Brandforsikringsforening i Aarene 1881—85	116
b. Løsøreforsikringsselskaber i Aaret 1885	117
— 63. De gjensidige Skibsassuranceforeninger i Aaret 1884	118—119
— 64. Norske Søforsikringsselskaber i Aaret 1885	120—121

12. Finantser.

	Side.
Tabel 65. Sum af kommunale Skatter i Amter og Byer 1874—83	122—123
— 66. De forskellige Slags kommunale Skatter i Land og By 1866—83	124
— 67. Formue og Indtægt efter Skatteligningen for 1885	125
— 68. Statskassens Indtægter og Udgifter i 1879/80—1884/85	126—135
— 69. Statsgjælden i Budgetaarene 1880/81—1884/85	136

Table des matières.

Tableaux.	Pages.
1. Superficie, population.	
No. 1. Superficie territoriale et population de fait (1875).....	1
— 2. Population de fait des sous-préfectures, des communes et des villes (1875) ...	2—7
— 3. Population de droit par préfecture, d'après les recensements de 1801, 1815, 1825, 1835, 1845, 1855, 1865 et 1875	8—9
— 4. Population de fait par sexe, par âge et par état civil (1875).....	10
— 5. Population de droit par sexe, par âge et par état civil (1875)	11
— 6. Population de fait, classée par professions (1875).....	12—13
— 7. Population de fait par pays de naissance et par cultes. — Infirmités (1875)...	14
— 8. Population des villes d'après le recensement communal de 1885	15
2. Mouvement de la population.	
— 9 a. Mouvement de la population en 1883, par préfecture.....	16
— 9 b. — - - - en 1884, - - -	17
— 10. Mariages pendant les années 1856—84	18
— 11. Naissances — - - 1856—84	18
— 12. Mort-nés — - - 1856—84	19
— 13. Décès — - - 1856—84	19
— 14. Émigration pour les pays d'outre-mer, par préfecture (1880—85).....	20
— 15. Résumé rétrospectif du mouvement de la population (1855—84)	21
— 16. Morts violentes (1875—84)	22—23
3. Service de santé.	
— 17. Personnel médical et Hôpitaux (1876—83).....	24
— 18. Asiles d'aliénés (1885).....	25
— 19. Causes de décès classées par ordre de fréquence (1871—83)	26—27
— 20. Principales maladies épidémiques, traitées par les médecins (1879—83)	28

4. Justice criminelle et civile.

No. 21.	Accusations et accusés, par préfecture (1882).....	29
— 22.	Nombre des accusés, classé d'après la nature des infractions (1871—82).....	30—31
— 23 a.	Justices de paix (1882).....	32
— 23 b.	— - - (1883).....	33
— 24 a.	Tribunaux de 1 ^{ère} instance, successions et faillites (1882).....	34
— 24 b.	— - - - - (1883).....	35
— 25.	Cours d'appel (1884) et Cour suprême (1881—85).....	36
— 26 a.	Administration des biens pupillaires (1882).....	37
— 26 b.	— - - - (1883).....	38

5. Assistance publique.

— 27.	Assistance publique	a. Données sommaires (1870—83).....	39
		b. Données détaillées (1881).....	40—41
		c. — - (1882).....	42—43
		d. — - (1883).....	44—45

6. Instruction publique.

— 28.	Écoles primaires des campagnes (1880).....	46—47
— 29.	Écoles primaires des villes (1880).....	48
— 30.	Écoles secondaires, écoles moyennes et écoles supérieures (1880).....	49
— 31.	Université de Kristiania (1880—85).....	50

7. Propriétés foncières, agriculture, forêts.

— 32.	Propriétés foncières.....	51
— 33.	Valeur moyenne du «Skylddaler» (1876—85).....	52
— 34.	Forêts et exportation de bois (1841—85).....	53
— 35.	Superficie ensemencée et production de céréales et de pommes de terre (1875).....	54—57
— 36.	Animaux domestiques (1875).....	58

8. Pêches.

— 37.	Grandes pêches maritimes:	
	a. Quantités et valeurs des pêches de la morue (1876—85).....	59
	b. — - - des pêches du hareng (1876—85).....	
	c. — - - des grandes pêches, par préfecture (1883).....	60—61
	d. — - - - - (1884).....	62—63
	e. — - - - - (1885).....	64—65

9. Commerce, navigation.

No. 38.	Aperçu général de l'Importation et de l'Exportation (1870—85).....	66
— 39 a.	Valeurs de l'Importation et de l'Exportation, par pays de provenance et de destination (1884)	67
— 39 b.	Valeurs de l'Importation et de l'Exportation, par pays de provenance et de destination (1885)	68
— 40 a.	Commerce des principales douanes (1884)	69
— 40 b.	— — — — (1885).....	70
— 41.	Valeurs de l'Importation et de l'Exportation, par groupes de marchandises (1885)	71
— 42.	Marchandises principales importées (1876—85)	72—79
— 43.	— — indigènes exportées (1876—85)	80—83
— 44.	Exportation de certaines marchandises indigènes, par principales douanes (1881—85)	84—85
— 45.	Droits d'entrée bruts des principales marchandises importées (1881—85)	86
— 46.	Effectif de la marine marchande au 31 décembre 1885	87
— 47.	Aperçu de la navigation entre la Norvège et l'Étranger par pavillon (1884)	88—89
— 48.	— — — — — par pays (1884).....	90—91
— 49.	Mouvement de la navigation entre l'Étranger et les principales ports norvégiens (1884)	92—93
— 50.	Aperçu du mouvement des navires norvégiens (1884)	94—95
— 51.	Produit brut de la navigation norvégienne à l'Étranger (1884)	6

10. Communications, établissements de crédit.

— 52.	Routes publiques (1880)	97
— 53.	Chemins de fer dans l'exercice 1884/85	98—101
— 54.	Postes (1881—85)	102—103
— 55.	Télégraphes (1879—85)	104—105
— 56.	Banque de Norvège (1878—85)	106—107
— 57.	Banque hypothécaire (1878—85).....	108—109
— 58.	Banques privées par actions (1885).....	110—111
— 59.	Caisses d'épargne (1885).....	112—113
— 60.	Taux d'escompte à Kristiania:	
a.	Changements du taux (1874—86) {	114
b.	Moyenne du taux (1856—85) }	
— 61.	Cours des changes à Kristiania (1881—85)	115

11. Assurances.

— 62.	Assurances contre l'incendie:	
a.	Assurances immobilières mutuelles: Société générale et Société d'Akershus (1881—85)	116
b.	Assurances mobilières à prime fixe (1885)	117
— 63.	Associations d'assurances maritimes mutuelles (1884)	118—119
— 64.	Sociétés d'assurances maritimes à prime fixe (1885)	120—121

12. Finances.

No. 65.	Impositions communales des préfectures et des villes (1874—83)	122—123
— 66.	Aperçu des impositions communales par catégories des impôts (1866—83) ...	124
— 67.	Fortunes et revenus des contribuables (1885)	125
— 68.	Finances de l'État (1879/80—1884/85)	126—135
— 69.	Passif de l'État (1880/81—1884/85)	136

TABELLER,

TABLEAUX.



Tabel 1. Rigets Fladeindhold og tilstedeværende Folkemængde
amtsvis i 1875.

Superficie territoriale et population de fait 1875, par préfecture.

Amter. <i>Préfectures.</i>	Fladeindhold i □ Kilom. <i>Superficie.</i>	Tilstedeværende Folkemængde efter Tællingen 31 December 1875. <i>Population de fait d'après le recensement du 31 décembre 1875.</i>		
		Land- befolkning. <i>Pop. rurale.</i>	By- befolkning. <i>Pop. urbaine.</i>	Ialt. <i>Total.</i>
Smaalenene	4 143	80 615	27 189	107 804
Akershus	5 321	113 148	3 217	116 365
Kristiania	17	-	76 054	76 054
Hedemarken	27 038	117 489	3 129	120 618
Kristian	25 835	113 212	2 602	115 814
Buskerud	14 860	77 604	24 582	102 186
Jarlsberg og Laurvik	2 312	62 998	24 508	87 506
Bratsberg	15 197	65 945	17 226	83 171
Nedenæs	9 348	62 547	10 868	73 415
Lister og Mandal	7 264	56 400	18 721	75 121
Stavanger	9 147	81 452	29 513	110 965
Søndre Bergenhus	15 607	119 303	-	119 303
Bergen	9	-	33 830	33 830
Nordre Bergenhus	18 510	85 705	503	86 208
Romsdal	14 977	101 694	15 526	117 220
Søndre Trondhjem	18 647	94 652	22 152	116 804
Nordre Trondhjem	23 127	78 360	3 911	82 271
Nordland	37 965	101 858	2 293	104 151
Tromsø	26 247	48 610	5 409	54 019
Finmarken	47 397	18 888	5 187	24 075
Rekapitulation:				
Bygder. <i>Comm. rurales</i>	?	1 480 480	-	1 480 480
Byer. <i>Villes</i>	?	-	326 420	326 420
Riget. <i>Royaume</i>	322 968	1 480 480	326 420	1 806 900

Anm. Opgaven over Fladeindholdet gjælder de nuværende Grændser mellem Land og By og er bygget paa nye Beregninger i den geografiske Opmaalning undtagen for endel Herreder i Søndre Trondhjems Amt, den største Del af Nordre Trondhjems Amt samt Nordlands og Finmarkens Amter. — Folkemængden inden de forskjellige Landsdele er angivet efter den civile Jurisdiktionsinddeling ved Udgangen af 1875.

Tabel 2. Tilstedeværende Folkemængde i Fogderier, Herreder og Byer den 31te December 1875.¹⁾

Population de fait des sous-préfectures, des communes et des villes en 1875.

I. Fogderier og Herreder. *Sous-préfectures et communes.*

Herreder. <i>Communes.</i>	Folke- mængde. <i>Popula- tion.</i>	Herreder. <i>Communes.</i>	Folke- mængde. <i>Popula- tion.</i>	Herreder. <i>Communes.</i>	Folke- mængde. <i>Popula- tion.</i>
Smaalenene.		Bærum	5735	Storelvedalen	3227
Id	3593	Asker	3670	Søndre Østerdalen	18659
Aremark	4021	Aker og Follo	34041	Øvre Rendalen	1901
Berg	3772	Høland	6000	Ytre Rendalen	1488
Skjeberg	4523	Urskog	4533	Lillelvedalen	3310
Varteig	1353	Enebak	3930	Tønset	3082
Hvaløerne	2476	Fet	4317	Tolgen	3557
Borge	4066	Sørum	2712	Kvikne	1320
Idde og Marker	23804	Skedsmo	4876	Nordre Østerdalen	14658
Glemminge	6363	Nitedal	2480	Romedal	4960
Tune	7037	Nedre Romerike	28848	Løiten	4461
Onsø	5063	Næs	8516	Stange	6171
Raade	3029	Eidsvold	7460	Vang	8363
Rygge	2762	Ullensaker	6255	Næs	3952
Moss Landdistrikt	808	Gjerdrum	1743	Ringsaker	10813
Vaaler	2747	Nannestad	4119	Hedemarken	38720
Haabøl	2372	Hurdalen	2193		
Moss og Tune	30181	Feiringen	1158	Kristian.	
Rakkestad	5940	Øvre Romerike	31444	Østre Toten	7186
Rødenæs	2366			Vestre Toten	6848
Trygstad	4337	Hedemarken.		Vardal	3913
Eidsberg	5535	Eidskog	6236	Birid	4923
Askim	2430	Vinger	5614	Toten	22870
Skibtvet	2804	Søndre Odalen	7002	Øier	3697
Spydeberg	2610	Nordre Odalen	4226	Ringebu	4844
Rakkestad	26022	Vinger og Odalen	23078	Sollien	437
		Brandvold	3907	Søndre Fron	3261
Akershus.		Grue	6332	Faaberg	5662
Vestby Landdistrikt	3078	Hof	3240	Østre Gausdal	2941
Kraakstad	3110	Aasnæs	4550	Vestre Gausdal	2993
Aas	2733	Vaaler	3987	S. Gudbrandsdalen	23835
Fron	1893	Søler	22016	Nordre Fron	5107
Næsodden	1745	Elverum	7148	Dovre	2432
Aker	12077	Tryssil	4701	Lesje	3196
		Aamot	3583	Vaage	7076
				Lom	3119

¹⁾ Efter den civile Jurisdiktionsinddeling den 1ste Januar 1886.

Tabel 2 (Forts.). Tilstedeværende Folkemængde i Fogderier, Herreder og Byer den 31te December 1875.

Population de fait des sous-préfectures, des communes et des villes en 1875.

I. Fogderier og Herreder (Forts.). *Sous-préfectures et communes.*

Herreder. <i>Communes.</i>	Folke- mængde. <i>Popula- tion.</i>	Herreder. <i>Communes.</i>	Folke- mængde. <i>Popula- tion.</i>	Herreder. <i>Communes.</i>	Folke- mængde. <i>Popula- tion.</i>	
Skiaker	2611	Jarlsberg og Laurvik.		Saude	3409	
<i>N. Gudbrandsdalen</i> ..	<i>23541</i>			Hiterdal	3006	
Jævnaker	5707		Strømmen	1206	Lunde	2131
Gran	8939		Skoger	3267	Bø	2784
Søndre Land	4621		Sande	3481	<i>Nedre Telemarken</i> ...	<i>19684</i>
Nordre Land	4883		Hof	2109	Grandsherred	1398
<i>Hadeland og Land</i> ..	<i>24150</i>		Botne	1979	Hovin	897
Søndre Aurdal	5478		Vaale	2515	Tinn	2567
Nordre Aurdal	5483		Borre	2887	Hjertdal	2744
Østre Slidre	2491		Sæm	5684	Silgjord	3502
Vestre Slidre	2951		Ramnæs	3000	Hviteseid	3265
Vang	2413		Andebu	2717	Laardal	1385
<i>Valders</i>	<i>18816</i>		Stokke	5097	Mo	1921
Buskerud.			Tjømø	2992	Vinje	1987
Næs	4196		Nøterø	5112	Rauland	1053
Gol	4211	<i>Jarlsberg</i>	<i>42046</i>	Nissedal	1696	
Aal	3728	Sandherred	5934	Fyresdal	2040	
Hol	2152	Tjølling	3296	<i>Øvre Telemarken</i> ...	<i>24455</i>	
<i>Hallingdal</i>	<i>14287</i>	Hedrum	3805	Nedenæs.		
Sandsvær	4717	Laurdal	2543	Sønedeled	3429	
Flesberg	2692	Brunlanæs	4058	Dybvaag	4579	
Rollag	1773	Fredriksværn	1163	Holt	4346	
Nore	3239	<i>Laurvik</i>	<i>20799</i>	Vegarsheien	1819	
<i>Numedal og Sandsvær</i>	<i>12421</i>	Bratsberg.		Gjerestad	2582	
Hole	4080	Eidanger	2999	Barbo	4568	
Norderhov	6870	Gjerpem	4285	Tromø	2159	
Aadalen	2268	Slemdal	1015	Østre Moland	2485	
<i>Ringerike</i>	<i>13218</i>	Bamble	4050	Froland	2058	
Sigdal	6265	Sandøkedal	2174	Øiestad	4272	
Modum	7429	Skaatø	3803	Hisø	2476	
Øvre Eker	8220	Drangedal	3459	Aamli	2338	
Nedre Eker	3470	<i>Bamble</i>	<i>21785</i>	Mykland	658	
Lier	7022	Solum	5121	Fjære	4236	
Røken	2828	Hollen	3233	Eide	748	
Hurum Landdistrikt ..	2444			Landvik	2189	
<i>Buskerud</i>	<i>37678</i>			Heirefos	586	

Tabel 2 (Forts.). Tilstedeværende Folkemængde i Fogderier, Herreder og Byer den 31te December 1875.

Population de fait des sous-préfectures, des communes et des villes en 1875.

I. Fogderier og Herreder (Forts.). *Sous-préfectures et communes.*

Herreder. <i>Communes.</i>	Folke- mængde. <i>Popula- tion.</i>	Herreder. <i>Communes.</i>	Folke- mængde. <i>Popula- tion.</i>	Herreder. <i>Communes.</i>	Folke- mængde. <i>Popula- tion.</i>
Vestre Moland	2295	Stavanger.		Skaare	1552
Høivaag	2005	Sogndal Landdistrikt	2935	Ryfylke	46888
Birkenæs	1730	Lunde	1464	Søndre Bergenhus.	
<i>Nedenæs</i>	51558	Heskestad	1041	Sveen	3125
Evje	857	Helleland	1305	Fjælberg	3743
Veigusdal	933	Birkrem	2063	Etne	2498
Hordnæs	1145	Ekersunds Landdistrikt	2850	Skonevik	3128
Iveland	1111	Ogne	1215	Kvindherred	4418
Bygland	2224	Haa	3125	Stordøen	1990
Valle	2396	Time	2467	Valestrand	1076
<i>Sætersdalen</i>	8666	Gjæsdal	1144	Finnaas	4230
Lister og Mandal.		Klep	2442	Fitje	2276
Tvet	1714	Høiland	3618	Tysnæs	4084
Oddernæs	4001	Haaland	3045	Strandebarm&Varaldsø	2429
Vennesland	1195	Hetland	4579	<i>Søndhordland</i>	32997
Øvrebø og Hægland	1840	<i>Fæderen og Dalerne</i>		Røldal	924
Søgne	3640	Høle	1179	Ullensvang	5435
Halsaa og Hartmark	2967	Fossan	2068	Ulvik	3805
Holme	1490	Strand	2267	Vikør	2900
Øslebø og Løvdal	1950	Aardal	1086	Jondal	1882
Finsland	885	Hjelmeland	2231	Vossestranden	2010
Bjelland og Grindem	2088	Fister	825	Vangen (Voss)	5380
Søndre Undal	4561	Jælse	2558	Evanger	2030
Nordre Undal	2027	Sand	1761	<i>Hardanger og Voss</i>	24366
Aaseral	1428	Saude	1888	Os	3777
<i>Mandal</i>	29786	Suledal	2112	Fuse	3104
Lyngdal	4808	Rennesø	1097	Fane	4043
Hægebostad	2101	Mosterø	1264	Sund	2046
Herod	2270	Finnø	1698	Østervold	2264
Vanse	5460	Nerstrand	1552	Fjeld	2763
Kvinesdal	4039	Sjærnerø	828	Askøen	5056
Fjotland	1107	Vikedal	2914	Aarstad	2291
Næs og Hiterø	3675	Bukken	956	Haus	4689
Bakke	2639	Tysvær	1996	Bruvik	2252
Siredalen	1943	Skjold	3500	Hammer	3800
<i>Lister</i>	28042	Skudesnæs	4495	Alversund	2823
		Avaldsnæs	5218	Hosanger	3390
		Torvestad	1843	Manger	4513

Tabel 2 (Forts.). Tilstedeværende Folkemængde i Fogderier, Herreder og Byer den 31te December 1875.

Population de fait des sous-préfectures, des communes et des villes en 1875.

I. Fogderier og Herreder (Forts.). *Sous-préfectures et communes.*

Herreder. <i>Communes.</i>	Folke- mængde. <i>Popula- tion.</i>	Herreder. <i>Communes.</i>	Folke- mængde. <i>Popula- tion.</i>	Herreder. <i>Communes.</i>	Folke- mængde. <i>Popula- tion.</i>
Herlø	2655	Selø	4680	Sundalen	2302
Lindaas	5695	<i>Sønd- og Nordfjord*)</i>	48949	Stangvik	3195
Masfjorden	2036			Halse	1455
<i>Nordhordland</i>	57197	Romsdal.		Surendalen	3135
Nordre Bergenhus.		Vanelven	2615	Rindalen	2772
Evindvik	3014	Volden	3485	Edø	2865
Utvær	1500	Ørsten	2063	Tustern	1339
Vik	3187	Hjørendfjord	1805	Aure	3906
Aurland	2128	Stranden	2351	<i>Nordmøre</i>	36766
Lærdal	2476	Norddalen	2337	Søndre Trond- hjem.	
Borgund	885	Sunelven	1716	Orkedal	6574
Aardal	1530	Sandø	2487	Meldalen	3427
Lyster	3614	Herø	2729	Kennebu	2727
Hafslo	2961	Ulvsten	2887	Opdal	4311
Sogndal	3632	Borgund	5381	<i>Orkedal</i>	17039
Jostedal	870	Ørskog	1738	Melhus	2529
Lekanger	2319	Søkelven	2043	Flaa	631
Balestrand	2167	Skodje	2738	Høilandet	1247
Ladvik og Brekke	2044	Harham	2742	Horg	2445
Klævold	1597	<i>Søndmøre</i>	39117	Støren	2225
Hyllestad	2514	Vestnæs	3464	Budal	531
<i>Sogn*)</i>	36756	Eid	684	Soknedalen	1980
Askevold	3138	Vold	996	Singsaas	1757
Ytre Holmedal	3812	Gryten	3052	Holtaalen	910
Indre Holmedal	3567	Veø	2570	Aalen	1652
Vefring	1311	Næsset	3743	Røros	3538
Førde	5330	Bolsø	3821	<i>Deraf Bergstaden</i>	1635
Jølster	2607	Akerø	2228	<i>Gulldal</i>	19445
Kinn	4491	Sandø	736	Børsen	3711
Bremanger	2058	Frønen	2437	Budviken	792
Daviken	3242	Bud	2080	Bynæsset	2046
Gloppen	2976	<i>Romsdal</i>	25811	Leinstranden	1091
Bredeim	1841	Kvernæs	6556	Klæbbu	1548
Indviken	3006	Fredø (og Grip)	1489	Selbu	5633
Stryn	2495	Øre	2489	Strinden	7879
Eid	3014	Tingvold	2664	<i>Strinden og Selbu</i>	22700
Hornindal	1699	Strømsnæsset	1270		
		Øksendalen	1329		

*) Til Sogns Fogderi hører en Del af Askevolds Herred med 318 Indbyggere.

Tabel 2 (Forts.). Tilstedeværende Folkemængde i Fogderier, Herreder og Byer den 31te December 1875.

Population de fait des sous-préfectures, des communes et des villes en 1875.

I. Fogderier og Herreder (Forts.). *Sous-préfectures et communes.*

Herreder. <i>Communes.</i>	Folke- mængde. <i>Popula- tion.</i>	Herreder. <i>Communes.</i>	Folke- mængde. <i>Popula- tion.</i>	Herreder. <i>Communes.</i>	Folke- mængde. <i>Popula- tion.</i>
Hevne	4799	Lierne	1097	Tysfjorden	1598
Stadsbygden	1901	Fosnæs	3266	Evindnæs	2383
Rissen	3837	Flatanger	1753	Ankenæs	1722
Hiteren	2231	Kolvereid	2668	<i>Salten</i>	<i>30391</i>
Fillan	2238	Nærø	1793	Flakstad	1844
Frøien	3952	Vikten	2119	Værø	564
Ørlandet	4446	Lekø	1856	Buksnæs	3111
Bjugn	4190	<i>Namdal</i>	<i>22240</i>	Borge	2868
Aafjord	3637			Gimsø	1058
Bjørnør	4237			Vaagen	3151
<i>Fosen</i>	<i>35468</i>			Hadsel	4520
		Nordland.		Sortland	1870
		Bindalen	2208	Bø	2787
		Brønnø	4679	Øksnæs	2423
Nordre Trond- hjem.		Velfjorden	1177	Dverberg	2168
Nedre Stjørdalen	6989	Vegø	1820	<i>Lofoten og Vesteraalen</i>	<i>26364</i>
Hegre	2845	Tjøttø	3041		
Meraker	1705	Alstahaug	3770	Tromsø.	
Frosten	3025	Herø	3085	Kvædfjord	2520
Aasen	1923	Vefsen	5150	Trondenæs	5522
Skogn	3704	Hatfjeldalen	1068	Sand	1165
Levanger Landdistrikt	2162	<i>Søndre Helgeland</i>	<i>25998</i>	Ibestad	4985
Værdalen	6507	Næsne	4320	Salangen	1587
Leksviken	3021	Hemnæs	4063	Tranø	3876
<i>Stjør- og Værdal</i>	<i>31881</i>	Mo	3769	Berg	1730
Ytterøen	1478	Lurø	1884	Lenvik	3396
Mosviken og Verran	2755	Trænen	346	Hillesø	990
Inderøen	5346	Rødø	1990	Maalselven	2939
Sparbu	2848	Melø	2733	Bardodalen	1041
Skei	1437	<i>Nordre Helgeland</i>	<i>19105</i>	Tromsøundet	3461
Stod	2333	Gildeskaal	2787	Balsfjorden	2508
Egge	877	Beieren	1355	Malangen	1294
Snaasen	2232	Bodø Landdistrikt	3312	Karlsø	2167
Beitstaden	4825	Skjerstad	3653	Lyngen	4653
<i>Inderøen</i>	<i>24131</i>	Saltdalen	2304	Skjervø	2065
Namsos Landdistrikt	2184	Folden	3335	Nordreisen	1055
Overhalden	2358	Stegen	2975	Kvænangen	1656
Grong	3146	Hammerø	2529	<i>Senjen og Tromsø</i>	<i>48610</i>
		Lødingen	2438		

Tabel 2 (Forts.). Tilstedeværende Folkemængde i Fogderier, Herreder og Byer den 31te December 1875.

Population de fait des sous-préfectures, des communes et des villes en 1875.

I. Fogderier og Herreder (Slutn.). *Sous-préfectures et communes.*

Herreder. <i>Communes.</i>	Folke- mængde. <i>Popula- tion.</i>	Herreder. <i>Communes.</i>	Folke- mængde. <i>Popula- tion.</i>	Herreder. <i>Communes.</i>	Folke- mængde. <i>Popula- tion.</i>
Finmarken.		Hammerfest Landdistr.	875	Tanen	2064
Loppen og Øksfjord.	862	Kvalsund	646	Næsseby	1291
Talvik	2146	Maasø	902	<i>Tanen</i>	4567
Alten	2389	Kjelvik	420	Vardø Landdistrikt . . .	741
Kautokeino	719	Kistrand	1357	<i>Vardø</i>	741
<i>Alten</i>	6116	<i>Hammerfest</i>	4763	Vadsø Landdistrikt . .	1072
Hasvik	563	Karasjok	540	Sydvaranger	1629
		Lebesby	672	<i>Varanger</i>	2701

II. Byer. *Villes.*

Byer. <i>Villes.</i>	Folke- mængde. <i>Popula- tion.</i>	Byer. <i>Villes.</i>	Folke- mængde. <i>Popula- tion.</i>	Byer. <i>Villes.</i>	Folke- mængde. <i>Popula- tion.</i>
Fredrikshald	9792	Tønsberg	5066	Stavanger	20275
Fredriksstad	9616	Sandefjord	2307	Kopervik	817
Sarpsborg	3272	Laurvik	7737	Skudsnæshavn	1224
Moss	5117	Brevik	2252	Haugesund	4102
Son	748	Porsgrund	3453	Bergen	38573
Hølen	266	Skien	5362	Florø	503
Hvitsten	156	Stathelle	427	Aalesund	5603
Drøbak	2047	Langesund	1084	Molde	1672
Kristiania	94869	Kragerø	4669	Kristianssund	8251
Kongsvinger	1152	Østerrisør	2390	Trondhjem	22152
Hamar	2335	Tvedestrand	1364	Levanger	955
Gjøvik	1051	Arendal	4132	Stenkjær	1427
Lillehammer	1551	Grimstad	2552	Namsos	1637
Hønefos	1149	Lillesand	1325	Mosjøen	774
Kongsberg	4357	Kristianssand	11766	Bodø	1519
Drammen	18643	Mandal	3885	Tromsø	5409
Holmsbo	433	Farsund	1419	Hammerfest	2101
Svelvik	1614	Flekkefjord	1651	Vardø	1322
Holmestrand	2147	Sogndal	490	Vadsø	1764
Horten	5302	Ekersund	2408		
Aasgaardstrand	488	Sandnæs	1468		

Tabel 3. Hjemmehørende Folkemængde i de forskellige Amter efter
Population de droit par préfecture, d'après les recensements

No.	Amter. <i>Préfectures.</i>	Hjemmehørende Folkemængde 31te December 1875. <i>Population de droit au 31 décembre 1875.</i>				
		Efter Hjemsted. <i>Par commune de résidence.</i>		Efter Kjøen. <i>Par sexe.</i>		Ialt <i>Total</i> 31 Decbr. 1875.
		Land- befolkning. <i>Pop. rurale.</i>	By- befolkning. <i>Pop. urbaine.</i>	Mænd. <i>S. masc.</i>	Kvinder. <i>S. fem.</i>	
1	Smaalenene	80 201	27 361	53 284	54 278	107 562
2	Akershus	111 607	3 260	57 185	57 682	114 867
3	Kristiania	-	76 866	36 420	40 446	76 866
4	Hedemarken	116 238	3 211	58 419	61 030	119 449
5	Kristian	112 859	2 663	56 004	59 518	115 522
6	Buskerud	76 980	24 732	49 796	51 916	101 712
7	Jarlsberg og Laurvik	63 941	25 403	43 872	45 472	89 344
8	Bratsberg	65 988	17 582	40 697	42 873	83 570
9	Nedenæs	64 341	11 268	37 168	38 441	75 609
10	Lister og Mandal	57 650	19 409	37 617	39 442	77 059
11	Stavanger	82 344	31 331	55 495	58 180	113 675
12	Søndre Bergenhus	121 284	-	58 460	62 824	121 284
13	Bergen	-	34 388	16 074	18 314	34 388
14	Nordre Bergenhus	85 616	492	41 249	44 859	86 108
15	Romsdal	101 733	15 048	56 423	60 358	116 781
16	Søndre Trondhjem	94 178	22 544	56 565	60 157	116 722
17	Nordre Trondhjem	77 519	3 902	39 631	41 790	81 421
18	Nordland	101 117	2 252	51 443	51 926	103 369
19	Tromsø	48 488	5 443	27 264	26 667	53 931
20	Finmarken	18 942	5 243	12 302	11 883	24 185
	Rekapitulation:					
	Bygder. <i>Comm. rurales</i>	1 481 026	-	726 957	754 069	1 481 026
	Byer. <i>Villes</i>	-	332 398	158 411	173 987	332 398
	Hjemsted ikke opgivet. <i>Résidence inconnue</i>	-	-	3 203	2 226	5 429
	Riget. <i>Royaume</i>	1 481 026	332 398	888 571	930 282	1 818 853

Se Anm. Side 1.

Folketællingerne i 1801, 1815, 1825, 1835, 1845, 1855, 1865 og 1875.

de 1801, 1815, 1825, 1835, 1845, 1855, 1865 et 1875.

Hjemmehørende Folkemængde efter Tællingerne: <i>Population de droit d'après les recensements:</i>							
31 Decbr. 1865.	31 Decbr. 1855.	31 Decbr. 1845.	29 Novbr. 1835.	27 Novbr. 1825.	30 April 1815.	1 Februar 1801.	No.
98 863	84 416	73 622	65 296	57 521	47 189	49 999	1
107 422	86 504	76 255	70 664	61 990	51 314	54 219	2
57 382	41 266	33 177	24 445	20 759	13 586	11 923	3
120 442	102 231	88 105	80 692	71 836	60 317	61 384	4
124 980	114 312	101 889	94 085	82 244	68 388	66 154	5
99 275	90 343	83 918	76 786	70 136	57 905	63 658	6
85 432	73 223	63 070	56 759	49 791	42 123	39 947	7
82 037	76 546	72 891	67 794	57 720	49 044	47 447	8
68 052	59 112	53 807	47 488	41 837	36 335	35 537	9
73 785	67 370	62 043	56 936	50 856	45 592	40 492	10
104 868	91 539	78 210	66 203	56 160	46 129	41 134	11
113 403	104 763	94 648	87 085	76 079	66 082	62 016	12
27 703	24 512	22 341	21 458	19 552	15 879	16 931	13
86 803	81 496	77 978	70 776	63 789	55 826	52 601	14
104 362	90 256	81 314	72 503	63 871	56 453	57 329	15
109 123	96 345	89 183	79 736	71 325	61 662	60 376	16
82 489	73 571	65 553	58 969	51 689	43 484	42 704	17
89 668	77 587	66 379	59 518	53 516	44 262	52 192	18
45 338	38 266	31 351	26 796	21 899	17 786	19 288	19
20 329	16 389	12 737	10 838	8 748	7 018	7 707	20
1 435 464 266 292	1 286 782 203 265	1 164 745 163 726	1 060 282 134 545	932 219 119 099	791 741 94 633	789 469 93 569	
1 701 756	1 490 047	1 328 471	1 194 827	1 051 318	886 374	883 038	

Tabel 4. Tilstedeværende Folkemængde den 31te December 1875, fordelt efter Alder, Kjøen og ægteskabelig Stilling.

Population de fait en 1875, par sexe, par âge et par état civil.

Alders- aar. Ages.	Ægteskabelig Stilling og Kjøen. <i>État civil et sexe.</i>										
	Ugifte. <i>Célibataires.</i>		Gifte. <i>Mariés.</i>		Enkemænd og Enker. <i>Veufs.</i>		Fraskilte. <i>Divorcés.</i>		Tilsammen. <i>Total.</i>		
	M.kjøen	Kv.kjøen	M.kjøen	Kv.kjøen	M.kjøen	Kv.kjøen	M.kjøen	Kv.kjøen	M.kjøen	Kv.kjøen	Ialt.
	<i>S. masc.</i>	<i>S. fém.</i>	<i>S. masc.</i>	<i>S. fém.</i>	<i>S. masc.</i>	<i>S. fém.</i>	<i>S. masc.</i>	<i>S. fém.</i>	<i>S. masc.</i>	<i>S. fém.</i>	<i>Tot. gén.</i>
0-1	26 906	25 801	-	-	-	-	-	-	26 906	25 801	52 707
1-2	22 621	21 854	-	-	-	-	-	-	22 621	21 854	44 475
2-3	22 111	21 753	-	-	-	-	-	-	22 111	21 753	43 864
3-4	21 952	21 681	-	-	-	-	-	-	21 952	21 681	43 633
4-5	21 151	20 346	-	-	-	-	-	-	21 151	20 346	41 497
0-5	114 741	111 435	-	-	-	-	-	-	114 741	111 435	226 176
5-10	102 267	99 490	-	-	-	-	-	-	102 267	99 490	201 757
10-15	100 189	97 012	-	-	-	-	-	-	100 189	97 012	197 201
15-20	88 816	89 081	358	1 536	10	43	-	1	89 184	90 661	179 845
20-25	65 207	66 597	7 012	16 199	80	205	4	12	72 303	83 013	155 316
25-30	33 921	35 027	24 402	33 464	379	756	10	35	58 712	69 282	127 994
30-35	16 420	18 548	34 318	38 357	750	1 539	25	68	51 513	58 512	110 025
35-40	9 531	12 182	34 790	36 267	1 137	2 435	50	92	45 508	50 976	96 484
40-45	6 638	9 103	37 620	36 674	1 486	3 472	61	126	45 805	49 375	95 180
45-50	5 092	7 731	37 854	35 839	2 174	5 269	94	146	45 214	48 985	94 199
50-55	4 080	6 196	34 828	31 569	2 812	6 782	106	183	41 826	44 730	86 556
55-60	2 918	4 650	27 563	24 209	3 311	7 685	125	150	33 917	36 694	70 611
60-65	1 985	3 343	18 784	15 806	3 450	8 090	115	118	24 334	27 357	51 691
65-70	1 309	2 204	12 725	9 937	3 624	8 226	77	82	17 735	20 449	38 184
70-75	981	1 795	8 969	6 721	4 015	8 705	67	67	14 032	17 288	31 320
75-80	597	1 330	5 146	3 399	3 981	7 851	32	27	9 756	12 607	22 363
80-85	286	715	2 311	1 409	2 812	5 076	25	13	5 434	7 213	12 647
85-90	98	263	595	354	1 173	2 322	10	7	1 876	2 946	4 822
90-95	22	74	112	70	271	637	1	-	406	781	1 187
95-100	11	23	27	15	84	219	-	-	122	257	379
100-106	1	5	8	15	12	36	-	-	21	56	77
Uopg.	1 112	526	657	391	91	98	7	4	1 867	1 019	2 886
Ialt	556 222	567 330	288 079	292 231	31 652	69 446	809	1 131	876 762	930 138	1 806 900

Tabel 5. Hjemmehørende Folkemængde den 31te December 1875, fordelt efter Alder, Kjøen og ægteskabelig Stilling.

Population de droit en 1875, par sexe, par âge et par état civil.

Alders- aar. Ages.	Ægteskabelig Stilling og Kjøen. <i>État civil et sexe.</i>										
	Ugifte. <i>Célibataires.</i>		Gifte. <i>Mariés.</i>		Enkemænd og Enker. <i>Veufs.</i>		Fraskilte. <i>Divorcés.</i>		Tilsammen. <i>Total.</i>		
	M.kjøen	Kv.kjøen	M.kjøen	Kv.kjøen	M.kjøen	Kv.kjøen	M.kjøen	Kv.kjøen	M.kjøen	Kv.kjøen	Ialt.
	<i>S. masc.</i>	<i>S. fem.</i>	<i>S. masc.</i>	<i>S. fem.</i>	<i>S. masc.</i>	<i>S. fem.</i>	<i>S. masc.</i>	<i>S. fem.</i>	<i>S. masc.</i>	<i>S. fem.</i>	<i>Tot. gén.</i>
0-1	26 903	25 801	-	-	-	-	-	-	26 903	25 801	52 704
1-2	22 623	21 850	-	-	-	-	-	-	22 623	21 850	44 473
2-3	22 110	21 748	-	-	-	-	-	-	22 110	21 748	43 858
3-4	21 950	21 681	-	-	-	-	-	-	21 950	21 681	43 631
4-5	21 150	20 346	-	-	-	-	-	-	21 150	20 346	41 496
0-5	114 736	111 426	-	-	-	-	-	-	114 736	111 426	226 162
5-10	102 268	99 495	-	-	-	-	-	-	102 268	99 495	201 763
10-15	100 243	97 026	-	-	-	-	-	-	100 243	97 026	197 269
15-20	91 862	89 332	358	1 536	10	43	-	1	92 230	90 912	183 142
20-25	69 093	66 769	7 141	16 222	80	205	4	10	76 318	83 206	159 524
25-30	35 663	35 122	25 091	33 512	396	757	12	35	61 162	69 426	130 588
30-35	16 943	18 591	35 237	38 412	784	1 541	28	68	52 992	58 612	111 604
35-40	9 699	12 214	35 498	36 328	1 166	2 440	50	92	46 413	51 074	97 487
40-45	6 677	9 116	38 229	36 729	1 529	3 477	64	126	46 499	49 448	95 947
45-50	5 123	7 748	38 217	35 891	2 201	5 280	95	146	45 636	49 065	94 701
50-55	4 089	6 207	35 049	31 607	2 837	6 790	107	185	42 082	44 789	86 871
55-60	2 925	4 659	27 679	24 240	3 329	7 694	127	151	34 060	36 744	70 804
60-65	1 995	3 344	18 842	15 829	3 461	8 097	116	119	24 414	27 389	51 803
65-70	1 313	2 208	12 762	9 944	3 633	8 239	77	82	17 785	20 473	38 258
70-75	986	1 799	8 994	6 727	4 025	8 716	67	67	14 072	17 309	31 381
75-80	598	1 331	5 159	3 403	3 993	7 863	32	27	9 782	12 624	22 406
80-85	286	715	2 318	1 409	2 820	5 082	25	13	5 449	7 219	12 668
85-90	98	263	596	354	1 177	2 327	10	7	1 881	2 951	4 832
90-95	22	74	112	70	271	637	1	-	406	781	1 187
95-100	11	23	27	15	84	219	-	-	122	257	379
100-105	1	5	8	15	12	32	-	-	21	52	73
105-106	-	-	-	-	-	4	-	-	-	4	4
Ialt	564 631	567 467	291 317	292 243	31 808	69 443	815	1 129	888 571	930 282	1 818 853

Tabel 6. Tilstedeværende Folkemængde ved
Population de fait en 1875,

Livsstillinger. <i>Professions.</i>	Hovedpersoner. <i>Individus exerçant directement les professions.</i>		
	Mænd. <i>Sexe masc.</i>	Kvinder. <i>Sexe fém.</i>	Tilsammen. <i>Total.</i>
Hovedoversigt. <i>Aperçu général.</i>			
1. Embedsmænd } <i>Fonctionnaires de l'État ou des</i>	2 291	-	2 291
2. Bestillingsmænd } <i>communes</i>	9 403	1 090	10 493
3. Selvstændige Erhvervsdrivende. <i>Chefs ou patrons</i>	190 371	39 858	230 229
4. Private Betjente. <i>Commis ou employés</i>	23 577	12 019	35 596
5. Arbejdere. <i>Ouvriers</i>	185 776	26 097	211 873
6. Uproduktive. <i>Individus n'exerçant pas de profession</i>	31 085	39 934	71 019
7. Ufuldstændigt betegnede. <i>Professions inconnues</i>	1 946	2 725	4 671
Tilsammen Total	444 449	121 723	566 172
Af Grupperne 3—5 fremhæves: <i>Professions spéciales:</i>			
3. Selvstændige Erhvervsdrivende: <i>Chefs ou patrons:</i>			
a. Selveiende Gaardbrugere. <i>Individus cultivant eux-mêmes leurs terres</i>	93 363	7 535	100 898
b. Leilædinge, Bygselmænd. <i>Fermiers et métayers à vie</i> ..	8 904	746	9 650
c. Andre v. Jordbr. ell. Skovdr. <i>Autres professions agricoles</i>	3 633	427	4 060
d. Ved Fiskeri og Jagt. <i>Pêche et chasse</i>	29 559	349	29 908
e. — Bergværks- og Fabrikdr. <i>Mines, usines et manufactures</i>	788	38	826
f. — Haandværksdrift. <i>Métiers</i>	34 310	276	34 586
g. — Smaaindustri. <i>Petite industrie autre</i>	3 953	25 983	29 936
h. — Handel o. lign. <i>Commerce etc.</i>	10 417	2 436	12 853
i. Skibsredere. <i>Armateurs</i>	499	194	693
4. Private Betjente: <i>Commis ou employés:</i>			
a. Ved Jordbrug og Skovdrift. <i>Professions agricoles</i>	2 154	187	2 341
b. — Bergv. og Fabrikdrift. <i>Mines, usines et manufactures</i>	2 001	7	2 008
c. — Handel o. lign. <i>Commerce etc.</i>	7 776	1 315	9 091
d. Skippere. <i>Capitaines de navires</i>	5 249	-	5 249
e. Styrmand. <i>Seconds</i>	3 504	-	3 504
5. Arbejdere: <i>Ouvriers:</i>			
a. Husmænd. <i>Tenanciers</i> *)	48 626	5 293	53 919
b. Andre ved Jordbrug og Skovdrift. <i>Autres ouvriers agricoles</i>	14 315	954	15 269
c. Bergværks- og Grubearbejdere. <i>Mines et usines</i>	3 111	33	3 144
d. Fabrikarbejdere. <i>Manufactures</i>	19 777	2 978	22 755
e. Haandværksarbejdere. <i>Métiers</i>	30 795	296	31 091
f. Arbejdere ved Smaaindustri. <i>Petite industrie autre</i>	1 332	3 006	4 338
g. Ved Handel o. lign. <i>Commerce etc.</i>	6 611	147	6 758
h. Matroser. <i>Matelots</i>	24 231	-	24 231
i. Dagarbejdere, ikke nærmere betegnede. <i>Journaliers</i> ..	21 424	11 654	33 078

*) *Ouvriers agricoles qui afferment une petite partie des terres du patron.*

Udgangen af 1875, fordelt efter Livsstilling.

classée par professions.

Familiemedlemmer. <i>Membres de la famille.</i>			Tjenere. <i>Domestiques.</i>			Tilsammen. <i>Total général.</i>			No.
Mænd. <i>Sexe masc.</i>	Kvinder. <i>Sexe fem.</i>	Tilsammen. <i>Total.</i>	Mænd. <i>Sexe masc.</i>	Kvinder. <i>Sexe fem.</i>	Tilsammen. <i>Total.</i>	Mænd. <i>Sexe masc.</i>	Kvinder. <i>Sexe fem.</i>	Tilsammen. <i>Total.</i>	
2 364	4 747	7 111	663	3 627	4 290	5 318	8 374	13 692	1.
7 138	14 651	21 789	530	3 450	3 980	17 071	19 191	36 262	2.
233 238	382 560	615 798	32 192	83 393	115 585	455 801	505 811	961 612	3.
13109	27 201	40 310	471	5 653	6 124	37 157	44 873	82 030	4.
127 374	243 072	370 446	1 534	6 675	8 209	314 684	275 844	590 528	5.
6 240	22 111	28 351	485	4 150	4 635	37 810	66 195	104 005	6.
4 527	4 242	8 769	2 448	2 883	5 331	8 921	9 850	18 771	7.
393 990	698 584	1 092 574	38 323	109 831	148 154	876 762	930 138	1 806 900	
									3.
150 436	232 207	382 643	25 910	58 239	84 149	269 709	297 981	567 690	a.
14 002	21 956	35 958	1 664	3 770	5 434	24 570	26 472	51 042	b.
4 840	8 048	12 888	681	1 612	2 293	9 154	10 087	19 241	.
21 227	38 501	59 728	1 105	2 344	3 449	51 891	41 194	93 085	d.
821	1 662	2 483	170	711	881	1 779	2 411	4 190	e.
22 952	46 576	69 528	582	4 695	5 277	57 844	51 547	109 391	f.
5 408	6 595	12 003	49	385	434	9 410	32 963	42 373	g.
8 617	17 067	25 684	1 420	8 471	9 891	20 454	27 974	48 428	h.
521	1 008	1 529	56	664	720	1 076	1 866	2 942	i.
									4.
931	1 932	2 863	171	410	581	3 256	2 529	5 785	a.
1 863	3 561	5 424	64	660	724	3 928	4 228	8 156	b.
1 884	4 045	5 929	66	1 198	1 264	9 726	6 558	16 284	c.
5 170	10 601	15 771	111	2 559	2 670	10 530	13 160	23 690	d.
1 333	3 496	4 829	7	204	211	4 844	3 700	8 544	e.
									5.
59 138	105 418	164 556	11 90	3 660	4 850	108 954	114 371	223 325	a.
6 847	13 205	20 052	62	283	345	21 224	14 442	35 666	b.
1 590	3198	4 788	3	64	67	4 704	3 295	7 999	c.
13 063	24 979	38 042	60	597	657	32 900	28 554	61 454	d.
11 056	22 757	33 813	51	527	578	41 902	23 580	65 482	e.
1 046	1 804	2 850	7	72	79	2 385	4 882	7 267	f.
4 720	9 765	14 485	15	174	189	11 346	10 086	21 432	g.
9 504	20 077	29 581	14	418	432	33 749	29 495	54 244	h.
13 208	24 079	37 287	59	335	394	34 691	36 068	70 759	i.

Tabel 7. Tilstedeværende Folkemængde fordelt efter Fødested, Nationalitet og Troesbekjendelse. — Sindssvage, Døvstumme og Blinde.

Population de fait par pays de naissance et par cultes. — Infirmités.

Fødested. <i>Pays de naissance.</i>	31 December 1875.			31 Decbr. 1865.
	Mandkjøn. <i>S. masc.</i>	Kvindekjøn. <i>S. fém.</i>	Ialt. <i>Total.</i>	
Norge. <i>Norvège</i>	855 028	914 522	1 769 550	1 680 496
Sverige. <i>Suède</i>	16 937	12 403	29 340	15 784
Danmark. <i>Danemark</i>	1 250	955	2 205	1 791
Finland. <i>Finlande</i>	1 517	1 192	2 709	1 684
Tyskland og Østerrige. <i>Allemagne, Autriche</i>	1 064	468	1 532	1 257
Storbritannien og Irland. <i>Angleterre</i>	286	232	518	348
Rusland. <i>Russie</i>	192	50	242	45
Nordamerika. <i>États-Unis</i>	109	127	236	68
Andre Lande. <i>Autres pays</i>	379	189	568	283
Ialt <i>Total</i>	876 762	930 138	1 806 900	1 701 756
Deraf <i>Dont</i> { Kvæner (Finner). <i>Finnois</i>	3 857	3 737	7 594	7 637
{ Lapper. <i>Lapons</i>	7 607	8 111	15 718	17 178
Troesbekjendelse. <i>Cultes.</i>				
Evangelisk-Lutherske. <i>Luthériens</i>	873 826	927 020	1 800 846	1 697 765
Romersk-Katholske. <i>Catholiques-romains</i>	306	196	502	316
Græsk-Katholske. <i>Catholiques-grecs</i>	46	15	61	15
Methodister. <i>Méthodistes</i>	1 264	1 495	2 759	987
Baptister. <i>Baptistes</i>	355	464	819	354
Kvækere. <i>Quakers</i>	239	193	432	584
Andre kristne Dissenterere. <i>Autres dissidents chrétiens</i>	442	437	879	623
Mormoner. <i>Mormons</i>	240	302	542	1 038
Jøder. <i>Israélites</i>	23	11	34	25
Troesbekjendelse uopgivet. <i>Religion inconnue</i>	21	5	26	49
Sindssvage, Døvstumme og Blinde. <i>Infirmités.</i>				
Sindssvage (Idioter ikke medregnede). <i>Aliénés</i>	2 186	2 382	4 568	3 156
Døvstumme. <i>Sourds-muets</i>	819	752	1 571	1 569
Blinde. <i>Aveugles</i>	1 187	1 281	2 468	2 320

Tabel 8. Folkemængde i Byerne efter de kommunale Tællinger
31te December 1885.

Population des villes d'après le recensement communal de 1885.

Byer. <i>Villes.</i>	Tilstede- værende Folke- mængde. <i>Population de fait.</i>	Hjemme- hørende Folke- mængde. <i>Population de droit.</i>	Byer. <i>Villes.</i>	Tilstede- værende Folke- mængde. <i>Population de fait.</i>	Hjemme- hørende Folke- mængde. <i>Population de droit.</i>
Fredrikshald	11 237	11 246	Arendal	4 546	4 583
Fredriksstad	11 239	11 212	Grimstad	2 875	3 073
Sarpsborg	2 830	2 788	Lillesand	1 367	1 467
Moss	6 867	6 906	Kristianssand	12 749	13 022
Son	665	669	Mandal	3 832	3 991
Hølen	230	223	Farsund	1 484	1 589
Hvitsten	183	182	Flekkefjord	1 688	1 730
Drøbak	2 113	2 091	Sogndal	449	473
Kristiania	128 302	130 027	Ekersund	2 676	2 799
Kongsvinger	1 282	1 269	Sandnæs	1 578	1 648
Hamar	3 639	3 773	Stavanger	22 634	23 911
Gjøvik	1 171	1 165	Kopervik	838	852
Lillehammer	1 723	1 689	Skudsnæshavn	1 139	1 202
Hønefos	1 278	1 259	Haugesund	5 326	5 609
Kongsberg	4 637	4 561	Bergen	46 552	47 075
Drammen	19 391	19 601	Florø	572	578
Holmsbo	509	514	Aalesund	6 902	6 889
Svelvik	1 441	1 515	Molde	1 585	1 591
Holmestrand	2 309	2 319	Kristianssund	9 817	9 790
Horten	5 771	5 854	Trondhjem	23 753	23 979
Aasgaardstrand	412	447	Levanger	892	875
Tønsberg	6 938	7 034	Stenkjær	1 766	1 775
Sandefjord	3 114	3 159	Namsos	1 900	1 914
Laurvik	11 084	11 196	Mosjøen	1 156	1 166
Brevik	2 151	2 187	Bodø	2 824	2 695
Porsgrund	3 561	3 614	Tromsø	5 935	5 734
Skien	7 262	7 289	Hammerfest	2 289	2 307
Stathelle	386	388	Vardø	2 406	2 417
Langesund	1 397	1 357	Vadsø	2 182	2 214
Kragerø	5 177	5 344			
Østerrisør	2 748	2 845	Tilsammen. <i>Total</i>	426 379	432 405
Tvedestrand	1 620	1 734			

Tabel 9 a. Folkemængdens Bevægelse i Aaret 1883 (amtsvis).

Mouvement de la population en 1883, par préfecture.

Amter. <i>Préfectures.</i>	Antal Ægtevielser. <i>Mariages.</i>	Antal Levende- fødte. <i>Naissances.</i>	Deraf uægte. <i>Enf. natur.</i>	Antal Dødfødte. <i>Mort-nés.</i>	Antal Døde. <i>Décès.</i>	Antal Udvandrede <i>Émigrés.</i>
Smaalenene	771	3 704	271	88	1 824	976
Akershus	577	2 842	266	78	1 464	1 184
Kristiania	1 039	4 414	592	187	2 166	1 529
Hedemarken	717	3 670	491	101	1 684	2 003
Kristian	667	3 313	330	97	1 592	3 188
Buskerud	636	3 251	265	74	1 632	1 777
Jarlsberg og Laurvik	686	2 967	224	75	1 446	435
Bratsberg	594	2 620	132	82	1 465	1 200
Nedenæs	524	2 404	101	62	1 355	669
Lister og Mandal	491	2 404	66	74	1 525	767
Stavanger	829	3 773	164	126	2 257	1 624
Søndre Bergenhus	811	3 837	144	136	1 975	1 144
Bergen	353	1 489	119	54	832	404
Nordre Bergenhus	466	2 504	134	100	1 348	958
Romsdal	746	3 666	290	131	2 199	780
Søndre Trondhjem	717	3 400	472	105	2 525	1 342
Nordre Trondhjem	489	2 199	239	40	1 390	908
Nordland	862	4 034	377	129	2 227	737
Tromsø	416	2 016	191	65	1 323	352
Finmarken	319	991	94	28	605	190
Rekapitulation:						
Bygder. <i>Comm. rurales</i>	9 557	45 148	3 629	1 359	25 295	15 983
Byer. <i>Villes</i>	3 153	14 350	1 333	473	7 539	6 184
Riget. <i>Royaume</i>	12 710	59 498	4 962	1 832	32 834	22 167
De vigtigste Byer:						
<i>Villes principales:</i>						
Kristiania	1 039	4 414	592	187	2 166	1 529
Bergen	353	1 489	119	54	832	404
Trondhjem	196	746	92	21	528	310
Stavanger	206	811	42	25	550	469
Drammen	136	684	61	13	355	375
Kristianssand	72	380	19	15	258	166

Tabel 9 b. Folkemængdens Bevægelse i Aaret 1884 (amtsvis).

Mouvement de la population en 1884, par préfecture.

Amter. <i>Préfectures.</i>	Antal Ægtevielser. <i>Mariages.</i>	Antal Levende- fødte. <i>Naissances.</i>	Deraf uægte. <i>Enf. natur.</i>	Antal Dødfødte. <i>Mort-nés.</i>	Antal Døde. <i>Décès.</i>	Antal Udvandrede. <i>Emigrés.</i>
Smaalenene	907	3 812	296	74	2 053	590
Akershus	618	2 816	250	72	1 504	727
Kristiania	1 192	4 444	666	194	2 526	1 154
Hedemarken	697	3 769	459	101	1 526	1 401
Kristian	641	3 115	290	75	1 598	2 000
Buskerud	633	3 182	201	92	1 773	1 314
Jarlsberg og Laurvik	750	3 047	214	97	1 461	337
Bratsberg	617	2 699	131	58	1 343	762
Nedenæs	574	2 512	90	67	1 269	438
Lister og Mandal	493	2 392	67	82	1 432	493
Stavanger	811	3 730	156	94	1 994	1 266
Søndre Bergenhus	772	3 887	107	120	2 002	835
Bergen	337	1 614	116	53	950	322
Nordre Bergenhus	523	2 449	105	74	1 281	674
Romsdal	767	3 654	339	116	1 911	515
Søndre Trondhjem	756	3 488	435	111	2 063	784
Nordre Trondhjem	466	2 180	238	57	1 221	663
Nordland	910	4 142	390	138	2 132	279
Tromsø	472	1 969	149	68	1 107	142
Finmarken	311	1 124	102	44	584	80
Rekapitulation:						
Bygder. <i>Comm. rurales</i> ..	9 899	45 360	3 426	1 292	23 807	10 363
Byer. <i>Villes</i>	3 348	14 665	1 375	495	7 923	4 413
Riget. <i>Royaume</i> ...	13 247	60 025	4 801	1 787	31 730	14 776
De vigtigste Byer:						
<i>Villes principales:</i>						
Kristiania	1 192	4 444	666	194	2 526	1 154
Bergen	337	1 614	116	53	950	322
Trondhjem	192	738	92	24	479	225
Stavanger	190	825	47	18	449	383
Drammen	114	612	30	14	353	219
Kristianssand	81	410	17	18	240	172

Tabel 10. Ægtevielser i Aarene 1856—1884.
Mariages pendant les années 1856—1884.

Aar. <i>Années.</i>	Antal Ægtevielser. <i>Nombre des mariages.</i>				
	Ungkarle og Piger.	Ungkarle og Enker.	Enkemænd og Piger.	Enkemænd og Enker.	Ialt.
	<i>Garçons et filles.</i>	<i>Garçons et veuves.</i>	<i>Veufs et filles.</i>	<i>Veufs et veuves.</i>	<i>Total.</i>
1856—60 aarlig <i>en moyenne.</i>	9 753	566	1 065	269	11 653
1861—65 — —	9 513	493	1 114	266	11 386
1866—70 — —	9 284	434	1 069	225	11 012
1871—75 — —	10 988	466	1 194	277	12 925
1876—80 — —	11 473	446	1 261	290	13 470
1878	11 548	487	1 333	313	13 681
1879	11 028	416	1 144	262	12 850
1880	10 898	413	1 193	247	12 751
1881	10 608	386	1 079	243	12 316
1882	11 009	392	1 202	271	12 874
1883	10 852	389	1 214	255	12 710
1884	11 314	430	1 247	256	13 247

Tabel II. Levendefødte i Aarene 1856—1884.
Naissances pendant les années 1856—1884.

Aar. <i>Années.</i>	Antal Levendefødte. <i>Nombre des né-vivants.</i>				Ialt. <i>Total.</i>
	Civilstand. <i>État civil.</i>		Kjøn. <i>Sexe.</i>		
	Ægtefødte. <i>Enf. légit.</i>	Uægtefødte. <i>Enf. natur.</i>	Mandkjøn. <i>S. masc.</i>	Kvindkjøn. <i>S. fém.</i>	
1856—60 aarlig <i>en moyenne.</i>	47 264	4 298	26 527	25 035	51 562
1861—65 — —	48 416	4 132	27 010	25 538	52 548
1866—70 — —	47 165	4 317	26 431	25 051	51 482
1871—75 — —	48 704	4 820	27 443	26 081	53 524
1876—80 — —	54 111	4 956	30 297	28 770	59 067
1878	53 771	4 637	29 958	28 450	58 408
1879	55 777	5 140	31 223	29 694	60 917
1880	54 018	4 905	30 273	28 650	58 923
1881	53 511	4 831	30 067	28 275	58 342
1882	54 607	4 768	30 791	28 584	59 375
1883	54 536	4 962	30 497	29 001	59 498
1884	55 224	4 801	31 084	28 941	60 025

Tabel 12. Dødfødte i Aarene 1856—1884.

Mort-nés pendant les années 1856—1884.

Aar. <i>Années.</i>	Antal Dødfødte. <i>Nombre des mort-nés.</i>				Ialt. <i>Total.</i>
	Civilstand. <i>État civil.</i>		Kjøn. <i>Sexe.</i>		
	Ægtefødte. <i>Enf. légit.</i>	Uægtefødte. <i>Enf. natur.</i>	Mandkjøn. <i>S. masc.</i>	Kvindekjøn. <i>S. fem.</i>	
1856—60 aarlig <i>en moyenne</i>	1 961	281	1 273	969	2 242
1861—65 — —	1 921	258	1 226	953	2 179
1866—70 — —	1 683	250	1 086	847	1 933
1871—75 — —	1 779	287	1 167	899	2 066
1876—80 — —	1 852	261	1 198	915	2 113
1878.....	1 821	243	1 149	915	2 064
1879.....	1 894	279	1 242	931	2 173
1880.....	1 795	273	1 166	902	2 068
1881.....	1 740	246	1 129	857	1 986
1882.....	1 617	241	1 019	839	1 858
1883.....	1 613	219	1 047	785	1 832
1884.....	1 558	229	1 034	753	1 787

Tabel 13. Døde i Aarene 1856—1884.

Décès pendant les années 1856—1884.

Aar. <i>Années.</i>	Antal Døde. <i>Décès.</i>			Deraf under 1 Aar gamle: <i>Dont au-dessous de 1 an:</i>		
	Mandkjøn. <i>S. masc.</i>	Kvindekjøn. <i>S. fem.</i>	Ialt. <i>Total.</i>	Mandkjøn. <i>S. masc.</i>	Kvindekjøn. <i>S. fem.</i>	Ialt. <i>Total.</i>
	1856—60 aarlig <i>en moyenne</i>	13 191	12 870	26 061	2 922	2 301
1861—65 — —	15 457	15 109	30 566	3 077	2 514	5 591
1866—70 — —	15 344	14 674	30 018	3 232	2 606	5 838
1871—75 — —	15 755	15 242	30 997	3 179	2 578	5 757
1876—80 — —	15 597	15 295	30 892	3 328	2 647	5 975
1878.....	14 934	14 648	29 582	3 388	2 703	6 091
1879.....	14 368	14 248	28 616	3 202	2 401	5 603
1880.....	15 360	15 190	30 550	3 111	2 539	5 650
1881.....	16 410	16 017	32 427	3 069	2 512	5 581
1882.....	17 684	17 641	35 325	3 639	2 883	6 522
1883.....	16 393	16 441	32 834	3 243	2 498	5 741
1884.....	15 893	15 837	31 730	3 290	2 585	5 875

Tabel 14. Den oversøiske Udvandring i Aarene 1880—85.
Émigration pour les pays d'outre-mer 1880—1885.

Hjemsteder (amtsvis). <i>Dernier domicile des émigrés, par préfecture.</i>	Antal Udvandrede. <i>Nombre des émigrés.</i>					
	1880.	1881.	1882.	1883.	1884.	1885.
Smaalenene	740	1 225	1 383	976	590	513
Akershus	1 101	1 425	1 458	1 184	727	586
Kristiania	2 262	2 087	2 553	1 529	1 154	1 011
Hedemarken	1 855	2 254	2 720	2 003	1 401	1 203
Kristian	2 813	3 072	3 396	3 188	2 000	1 930
Buskerud	2 047	2 026	1 955	1 777	1 314	1 219
Jarlsberg og Laurvik	367	474	461	435	337	315
Bratsberg	1 107	1 017	1 348	1 200	762	759
Nedenæs	213	5 60	1 007	669	438	368
Lister og Mandal	465	608	669	767	493	582
Stavanger	1 028	1 755	2 051	1 624	1 266	1 410
Søndre Bergenhus	570	1 353	1 348	1 144	835	864
Bergen	281	573	498	404	322	276
Nordre Bergenhus	699	986	1 163	958	674	755
Romsdal	735	1 186	1 188	780	515	554
Søndre Trondhjem	1 884	1 993	2 245	1 342	784	723
Nordre Trondhjem	947	1 571	1 487	908	663	474
Nordland	411	846	1 232	737	279	315
Tromsø	384	469	305	352	142	73
Finmarken	303	496	337	190	80	51
Rekapitulation:						
Bygder. <i>Comm. rurales</i>	14 218	18 272	20 599	15 983	10 363	10 070
Byer. <i>Villes</i>	5 994	7 704	8 205	6 184	4 413	3 911
Riget. <i>Royaume</i>	20 212	25 976	28 804	22 167	14 776	13 981
Kjøn. { Mænd. <i>S. masc.</i>	12 260	14 910	16 538	12 358	8 044	7 272
Sexe. { Kvinder. <i>S. fem.</i>	7 952	11 066	12 266	9 809	6 732	6 709
Alder. { 0—15 Aar	4 498	6 637	7 182	5 798	3 618	3 477
Age. { 15—30 —	10 603	12 716	14 341	11 019	7 736	7 296
{ 30—65 —	4 940	6 412	7 070	5 169	3 282	3 089
{ 65 Aar og derover	163	201	202	176	133	117
{ Uopg. <i>Age inconnu</i>	8	10	9	5	7	2
Bestemmelsessted:						
<i>Pays de destination:</i>						
Amerika. <i>Amérique</i>	19 615	25 956	28 788	22 167	14 762	13 981
Andre Lande. <i>Autres pays</i>	597	20	16	-	14	-

Tabel 15. Summarisk Oversigt over Folkemængdens Bevægelse
i Aarene 1855—1884.

Résumé rétrospectif du mouvement de la population de 1855 à 1884.

Aar. <i>Années.</i>	Folkemængde <i>Population de droit</i>		Antal <i>Nombre des</i>				Overskud af Fødte. <i>Excédant des naissances.</i>	Folke- mængdens Tilvæxt. <i>Accroisse- ment de la population.</i>
	ved Aarets Udgang. <i>à la fin de l'année.</i>	i Midten af Aaret. <i>au milieu de l'année.</i>	Ægtevielser. <i>mariages.</i>	Levende- fødte. <i>naissances.</i>	Døde. <i>décès.</i>	Udvan- drede. <i>émigrés.</i>		
1855	1 490 000	1 479 000	12 009	49 438	25 362	1 600	24 076	22 600
1856	1 511 200	1 501 000	11 599	48 311	25 357	3 200	22 954	21 200
1857	1 530 300	1 521 000	11 447	50 198	26 017	6 480	24 181	19 100
1858	1 556 100	1 543 000	11 722	51 671	24 796	2 500	26 875	25 800
1859	1 583 500	1 570 000	12 083	54 556	26 738	1 800	27 818	27 400
1860	1 608 700	1 596 000	11 413	53 074	27 398	1 900	25 676	25 200
1861	1 619 100	1 614 000	10 939	49 546	31 493	8 900	18 053	10 400
1862	1 634 900	1 627 000	11 221	52 190	32 502	5 250	19 688	15 800
1863	1 658 000	1 646 000	11 808	53 905	31 076	1 100	22 829	23 100
1864	1 678 500	1 668 000	11 371	53 158	29 692	4 300	23 466	20 500
1865	1 701 800	1 690 000	11 593	53 939	28 066	4 000	25 873	23 300
1866	1 712 600	1 707 200	11 434	54 510	28 993	15 455	25 517	10 800
1867	1 720 500	1 716 600	11 105	51 348	31 708	12 829	19 640	7 900
1868	1 729 700	1 725 100	10 709	51 661	31 737	13 211	19 924	9 200
1869	1 733 100	1 731 400	10 635	49 458	29 534	18 070	19 924	3 400
1870	1 741 600	1 737 400	11 176	50 434	28 120	14 838	22 314	8 500
1871	1 751 900	1 746 800	11 610	51 080	29 567	12 276	21 513	10 300
1872	1 762 200	1 757 100	12 302	52 271	29 172	13 865	23 099	10 300
1873	1 777 300	1 770 000	12 822	52 981	29 828	10 352	23 153	15 100
1874	1 796 700	1 787 100	13 713	54 928	32 452	4 601	22 476	19 400
1875	1 818 900	1 807 800	14 177	56 358	33 964	4 048	22 394	22 200
1876	1 839 000	1 829 000	14 049	58 230	34 356	4 355	23 874	20 000
1877	1 865 000	1 852 000	14 022	58 855	31 354	3 206	27 501	26 000
1878	1 890 000	1 877 500	13 681	58 408	29 582	4 863	28 826	25 000
1879	1 916 000	1 903 000	12 850	60 917	28 616	7 608	32 301	26 000
1880	1 925 000	1 920 500	12 751	58 923	30 550	20 212	28 373	9 000
1881	1 926 000	1 925 500	12 316	58 342	32 427	25 976	25 915	1 000
1882	1 922 000	1 924 000	12 874	59 375	35 325	28 804	24 050	÷ 4 000
1883	1 928 000	1 925 000	12 710	59 498	32 834	22 167	26 664	6 000
1884	1 943 000	1 935 500	13 247	60 025	31 730	14 776	28 295	15 000

Tabel 16. Voldsomme Dødsfald i Aarene 1875—1884.

Morts violentes de 1875 à 1884.

	1875.	1876.	1877.	1878.	1879.	1880.	1881.	1882.	1883.	1884.		
Ulykkelige Hændelser:												
<i>Morts accidentelles:</i>												
Drukne. <i>Noyés</i>	738	825	678	798	637	916	832	849	638	552		
Forbrændte eller Skoldede. <i>Brûlés</i>	34	33	32	23	29	30	38	26	30	27		
Ihjelfrosne. <i>Morts de froid</i>	32	22	21	15	18	16	23	23	12	8		
Omkomne ved:	{	Sneskred <i>avalanches</i>	5	10	12	8	9	20	60	5	8	4
		Jordskred o. l. <i>pierres tombants</i>	4	14	4	5	-	5	-	16	16	12
		Kjørsel <i>voitures</i>	14	10	20	25	18	21	12	25	22	25
		Vaadeskud <i>armés à feu</i>	11	8	11	15	3	19	15	17	18	18
		Grubeulykker o. l. <i>accidents de mines</i>	11	9	9	8	6	9	6	-	5	3
<i>Tués ou écrasés par des:</i>	{	Sagbrug, Maskiner o. l. <i>accid. de machines</i>	21	5	16	9	7	17	14	12	21	15
		Fald <i>chutes d'un lieu élevé</i>	83	73	50	66	81	66	85	96	88	62
Kvalte. <i>Suffoqués</i>	29	28	30	19	18	20	21	16	22	21		
Andre Hændelser. <i>Autres accidents</i>	96	82	86	81	51	84	94	59	78	63		
Ialt Total	{	Bygderne. <i>Comm. rurales</i>	845	917	780	865	701	995	1 020	908	743	673
		Byerne. <i>Villes</i>	233	202	189	207	176	228	180	236	215	137
Summa. <i>Total général</i>			1 078	1 119	969	1 072	877	1 223	1 200	1 144	958	810
Deraf Dont	{	Mandkjøn. <i>Sexe masc.</i>	935	974	854	935	767	1 060	1 020	999	820	696
		Kvindekjøn. <i>Sexe fem.</i>	143	145	115	137	110	163	180	145	138	114

Dræbte eller Myrdede: <i>Homicides:</i>										
Børn under 24 Timer. <i>Infanticides</i>	6	15	6	8	9	12	9	11	10	4
Andre. <i>Autres</i>	12	8	8	9	8	5	5	7	8	4
Ialt <i>Total</i> {	Bygderne. <i>Comm. rurales</i>	12	19	13	10	13	16	10	15	7
	Byerne. <i>Villes</i>	6	4	1	7	4	1	4	3	1
Summa. <i>Total général</i>	18	23	14	17	17	17	14	18	18	8
Deraf <i>Dont</i> {	Mandkjøn. <i>Sexe masc.</i>	14	12	10	11	9	9	9	14	1
	Kvindekjøn. <i>Sexe fem.</i>	4	11	4	6	8	8	5	4	7
Selvmord: <i>Suicides:</i>										
Ved Hængning. <i>Suspension</i>	74	88	73	79	95	73	85	100	86	80
— Drukning. <i>Submersion</i>	31	25	19	24	20	25	18	14	22	29
— Skydning. <i>Armes à feu</i>	3	6	7	7	7	9	9	12	15	11
— skjær. ell. stikk. Instrumenter. <i>Instr. tranchants</i> ..	14	9	6	5	7	3	9	7	8	4
— Gift. <i>Poison</i>	3	2	1	3	1	2	1	3	1	1
Anden eller uopgivet Dødsmaade. <i>Moyen inconnu</i>	19	12	24	14	11	12	1	-	-	4
Ialt <i>Total</i> {	Bygderne. <i>Comm. rurales</i>	116	114	97	99	107	96	94	87	97
	Byerne. <i>Villes</i>	28	28	33	33	34	28	29	49	32
Summa. <i>Total général</i>	144	142	130	132	141	124	123	136	132	129
Deraf <i>Dont</i> {	Mandkjøn. <i>Sexe masc.</i>	105	112	96	107	112	93	101	117	97
	Kvindekjøn. <i>Sexe fem.</i>	39	30	34	25	29	31	22	19	32
Ialt voldsomme Dødsfald *). <i>Total des morts violentes</i> ..	1 240	1 284	1 113	1 221	1 035	1 364	1 337	1 298	1 108	947

*) Af den i Riget hjemmehørende Befolkning.

Tabel 17. Medicinalpersonale og Sygehuse i Aarene 1876—1883.

Personnel médical et Hôpitaux de 1876 à 1883.

Medicinalpersonale m. V. <i>Personnel médical etc.</i>	1876.	1877.	1878.	1879.	1880.	1881.	1882.	1883.
Civile Embedslægedistrikter. <i>Districts médicaux civils</i> . . .	140	142	145	149	149	151	151	151
Autoriserede Læger. <i>Médecins autorisés</i>	500	518	534	549	565	589	605	603
Tandlæger. <i>Dentistes</i>	30	28	32	34	36	44	54	61
Jordemødre. <i>Sages-femmes diplômées</i>	641	645	693	722	710	735	736	764
Hjælpevaccinatører. <i>Aides-vaccinateurs</i>	614	613	630	623	621	625	614	616
Dyrlæger. <i>Vétérinaires</i>	80	79	79	78	78	77	81	82
Apothekere. <i>Pharmaciens</i>	72	73	75	80	81	82	82	83
Sygehuse. <i>Hôpitaux.</i>								
Antal Sygehuse } <i>Établissements</i>	faste, <i>permanents</i>	44	44	45	45	45	45	47
	midlertidige, <i>temporaires</i>	9	10	10	7	7	7	7
Belæg af Syge 1ste Januar. <i>Malades existant au 1er janvier</i>	1 032	968	1 049	981	993	1 019	1 070	1 140
Indkomne i Aarets Løb. <i>Entrés pendant l'année</i>	7 669	7 590	7 426	7 674	8 144	8 221	9 290	8 801
Tilsammen. <i>Total des existants et des entrés</i>	8 701	8 558	8 475	8 655	9 137	9 240	10 360	9 941
Udgaaede <i>Sortis</i> }	helbredede, <i>guéris</i>	5 404	5 409	5 345	5 565	5 956	5 738	6 691
	i Bedring, <i>en convalescence</i>	1 018	1 025	967	906	997	1 045	1 282
	uhelbredede, <i>non guéris</i>	397	355	391	441	432	492	588
Døde. <i>Décédés</i>	945	761	750	748	733	892	909	930
Antal Forplejningsdage. <i>Jours de traitement</i>	375 679	392 518	382 549	388 303	408 578	420 925	421 046	414 936

Tabel 18. Sindssygeasylernes Virksomhed i 1885.

Asiles d'aliénés en 1885.

Asyler. <i>Asiles.</i>	Tilbageliggende Syge ved Aarets Begyndelse. <i>Aliénés existant au 1er janvier.</i>			Indkomne i Aaret. <i>Entrés pendant l'année.</i>	Ialt Behandlede. <i>Total général.</i>	Udgaade i Aaret: <i>Sortis:</i>				Døde. <i>Décédés.</i>	Antal Liggedage. <i>Jours de traitement.</i>
	Mandkøn. <i>S. masc.</i>	Kvindkøn. <i>S. fém.</i>	Ialt. <i>Total.</i>			helbredede. <i>par guérison.</i>	i Bedring. <i>par amé- lioration.</i>	uhel- bredede. <i>non guéris.</i>	efter afgiven Erklæring. <i>pour d'autres causes.</i>		
Gaustad	176	153	329	224	553	41	55	95	-	33	121 195
Kristiania	74	46	120	54	174	14	9	26	-	12	40 745
Oslo	-	40	40	12	52	5	1	4	-	1	14 694
Eg	119	114	233	134	367	45	15	63	-	13	83 021
Kristianssand	13	10	23	9	32	1	-	7	-	1	8 463
Stavanger	4	3	7	3	10	1	2	-	-	-	2 571
Bergen	33	33	66	14	80	5	-	2	-	4	24 051
Rosenbergs	107	55	162	46	208	19	7	18	1	12	57 925
Møllendal	34	25	59	23	82	8	6	2	-	5	22 266
Trondhjem	40	34	74	23	97	4	4	13	-	2	26 871
Rotvold	107	108	215	148	363	45	38	43	1	16	78 028
Ialt <i>Total</i> 1885...	707	621	1 328	690	2 018	188	137	273	2	99	479 830
— — 1884...	683	591	1 274	761	2 035	236	174	222	11	64	480 235
— — 1883...	657	589	1 246	707	1 953	202	154	244	6	74	465 821
— — 1882...	602	520	1 122	715	1 837	197	142	162	7	83	438 725
— — 1881...	553	488	1 041	700	1 741	181	132	231	6	69	393 573
— — 1880...	549	490	1 039	571	1 610	182	130	181	2	74	385 469

Tabel 19. De vigtigste af Lægerne opgivne

Causes de décès de 1871 à 1883,

Dødsårsager.	1871—75.	1876—80.	1874.	1875.	1876.	1877.
Svindstot	9 589	11 748	1 969	2 095	2 182	2 291
Lungebetændelse	6 079	6 536	1 361	1 862	1 588	1 142
Hjernebetændelse, Meningit, Børnekrampe.	4 733	5 774	1 046	1 057	1 170	1 078
Skarlagensfeber	3 890	5 473	290	772	1 927	1 428
Alderdomssvaghed	3 647	4 469	701	879	852	847
Kræft	2 753	3 585	568	624	625	682
Diarrhoe, Cholera nostras, Tarmbetændelse	2 740	3 527	584	655	552	445
Akut Bronkit	2 344	2 987	605	593	613	575
Vatersot, Morbus Brightii	2 043	2 123	421	383	382	429
Hjerneslag	1 708	1 884	367	379	357	388
Tyfoidefeber	2 103	1 456	422	418	332	265
Organisk Hjertesygdom	1 493	1 899	344	351	391	366
Medfødt Svaghed, Atrofi	1 512	1 722	317	326	346	306
Kronisk Bronkit	1 435	1 615	294	323	299	318
Kighoste	1 148	1 297	208	172	154	300
Peritonit (Mavebetændelse)	945	1 084	226	217	220	223
Strubehoste	1 070	856	274	234	234	149
Barsel-feber	883	916	245	183	225	193
Organisk Underlivssygdom	731	776	143	145	138	174
Difterisk Svælgbetændelse	702	752	197	253	290	152
Spedalskhed	649	754	135	164	151	163
Kronisk Gastrit	693	626	127	156	125	121
Mæslinger	1 027	251	463	35	28	101
Forstoppelse, Tarmslyng	399	522	85	86	86	88
Lungehindebetændelse	373	479	79	98	104	88
Organisk Hjernesygdom	350	445	69	80	67	68
Kirtelsygdom	413	354	93	94	78	89
Leddebetændelse	316	418	53	71	88	76
Gigtfeber	365	358	90	64	89	73
Koldbrand	318	328	68	50	60	59
Syfilis	324	315	62	70	61	58
Indeklemt Brok	296	316	40	78	50	73
Bindevævsbetændelse	306	257	69	79	55	53
Rosen	275	272	82	72	54	53
Pyæmi	266	275	52	68	51	52
Ialt opgivne Dødsårsager	64 529	73 410	13 522	14 556	15 391	14 264

Dødsårsager i Aarene 1871—1883.

classées par ordre de fréquence.

1878.	1879.	1880.	1881.	1882.	1883.	Causes de décès.
2 237	2 431	2 607	2 595	2 649	2 664	<i>Tuberculosis pulmonum.</i>
1 083	1 222	1 501	1 684	1 638	1 383	<i>Pneumonia.</i>
1 199	1 150	1 177	1 235	1 307	1 180	<i>Meningitis, M. tuberculosa, Convuls. infantum.</i>
819	679	620	1 028	1 231	818	<i>Scarlatina.</i>
844	1 009	917	967	818	786	<i>Debilitas senilis.</i>
702	786	790	874	884	945	<i>Cancer.</i>
816	754	960	615	903	628	<i>Diarrhoea acuta, Cholera nostras, Enteritis.</i>
646	556	597	603	792	608	<i>Bronchitis acuta.</i>
425	439	448	470	479	527	<i>Hydrops, Nephritis, Morbus Brightii.</i>
376	369	394	486	417	432	<i>Apoplexia cerebri.</i>
306	245	308	208	248	228	<i>Febris typhoidea.</i>
383	353	406	408	435	428	<i>Vitia organica cordis.</i>
379	345	346	334	425	335	<i>Debilitas congenita, Atrophia infantum.</i>
329	318	351	361	329	347	<i>Bronchitis chronica.</i>
342	126	375	421	311	247	<i>Tussis convulsiva.</i>
204	226	211	237	237	275	<i>Peritonæitis.</i>
108	165	200	229	487	440	<i>Angina membranacea (Croup).</i>
160	191	147	141	98	145	<i>Febris puerperalis.</i>
149	164	151	135	160	160	<i>Vitia organica abdominis.</i>
85	89	136	320	892	1 201	<i>Diphtheritis faucium.</i>
137	164	139	127	120	82	<i>Elephantiasis Græcorum.</i>
121	130	129	117	102	121	<i>Gastritis chronica.</i>
97	22	3	314	679	10	<i>Morbilli.</i>
103	116	129	147	121	113	<i>Obstructio alvi, Ileus.</i>
85	95	107	92	81	106	<i>Pleuritis.</i>
80	120	110	100	81	129	<i>Vitia organica cerebri.</i>
60	58	69	67	56	56	<i>Scrophulosis.</i>
75	94	85	78	83	77	<i>Arthrocace.</i>
61	66	69	60	52	49	<i>Febris rheumatica.</i>
67	78	64	87	68	77	<i>Gangræna.</i>
64	67	65	54	54	47	<i>Syphilis.</i>
66	52	75	57	70	63	<i>Hernia.</i>
49	49	51	54	57	61	<i>Phlegmone, Abscessus.</i>
44	53	68	51	49	58	<i>Erysipelas.</i>
44	57	71	100	83	89	<i>Pyæmia.</i>
14 096	14 268	15 391	16 356	18 055	16 432	<i>Total des causes connues.</i>

Tabel 20. Opgave over de vigtigste af Lægerne i 1879—1883 behandlede epidemiske Sygdomme.

Principales maladies épidémiques, traitées par les médecins de 1879 à 1883.

Sygdommens Art.	1879.		1880.		1881.		1882.		1883.		Désignation des maladies.
	Antal Tilfælde. <i>Nombre des cas traités.</i>	Antal Døde. <i>Nombre des décédés.</i>	Antal Tilfælde. <i>Nombre des cas traités.</i>	Antal Døde. <i>Nombre des décédés.</i>	Antal Tilfælde. <i>Nombre des cas traités.</i>	Antal Døde. <i>Nombre des décédés.</i>	Antal Tilfælde. <i>Nombre des cas traités.</i>	Antal Døde. <i>Nombre des décédés.</i>	Antal Tilfælde. <i>Nombre des cas traités.</i>	Antal Døde. <i>Nombre des décédés.</i>	
Exantematisk Tyfus.....	79	10	45	3	151	25	523	37	132	14	<i>Typhus exanthematicus.</i>
Tyfoidefeber.....	2 154	226	2 837	289	1 927	191	2 383	242	1 943	213	<i>Febris typhoïdea.</i>
Cerebrospinalmeningit.....	38	15	37	16	33	15	40	16	48	16	<i>Meningitis cerebrospinalis.</i>
Barsel-feber.....	590	158	517	124	494	125	431	83	512	129	<i>Febris puerperalis.</i>
Børnekopper.....	3	-	247	24	81	11	438	52	6	-	<i>Variolæ.</i>
Skarlagensfeber.....	4 279	599	4 481	570	5 731	833	8 595	1 107	8 110	766	<i>Scarlatina.</i>
Mæslinger.....	1 180	21	488	2	14 211	290	16 842	616	316	4	<i>Morbilli.</i>
Rosen.....	1 802	49	1 880	63	1 948	41	1 711	41	1 648	55	<i>Erysipelas.</i>
Kighoste.....	1 933	96	7 236	351	6 285	338	6 537	285	4 885	203	<i>Tussis convulsiva.</i>
Difteritisk Svælgbetændelse	874	74	962	128	1 531	291	3 533	688	5 278	1 078	<i>Diphtheritis faucium.</i>
Strubehoste.....	275	150	296	177	430	220	680	409	626	399	<i>Croup.</i>
Kusma.....	265	-	288	-	898	1	1 934	1	3 786	-	<i>Parotitis.</i>
Akut Bronkit og lign.....	46 379	578	49 152	638	51 747	619	57 518	807	60 552	604	<i>Bronchitis acuta etc.</i>
Lungebetændelse.....	7 709	1 099	9 171	1 369	10 619	1 549	9 795	1 486	9 787	1 278	<i>Pneumonia.</i>
Pleurit.....	1 608	84	1 833	95	1 916	76	1 990	70	2 163	100	<i>Pleuritis.</i>
Gigtfeber.....	2 390	58	2 362	60	2 508	55	2 298	49	2 723	48	<i>Febris rheumatica.</i>
Diarrhoe og Cholera nostras	17 584	516	22 399	718	16 777	447	24 727	741	19 616	518	<i>Diarrhoea acuta, Cholera nostras.</i>
Blodgang.....	289	26	834	29	547	43	572	35	440	4	<i>Dysenteria.</i>

Tabel 21. Justits- og Politisager anlagte i 1882 samt
Antallet af de under samme Tiltalte.

Accusations et accusés en 1882, par préfecture.

Amter. <i>Préfectures.</i>	Justitsager. <i>Crimes et délits.</i>				Politisager. <i>Contraventions.</i>			
	Antal Sager. <i>Accu- sations.</i>	Tiltalte. <i>Accusés.</i>			Antal Sager. <i>Accu- sations.</i>	Tiltalte. <i>Accusés.</i>		
		Mænd. <i>S. masc.</i>	Kvinder. <i>S. fem.</i>	Ialt. <i>Total.</i>		Mænd. <i>S. masc.</i>	Kvinder. <i>S. fem.</i>	Ialt. <i>Total.</i>
Smaalenene.....	169	192	35	227	63	73	13	86
Akershus.....	104	104	31	135	55	70	12	82
Kristiania.....	600	721	211	932	648	492	202	694
Hedemarken.....	163	162	55	217	62	83	6	89
Kristian.....	99	99	27	126	65	65	12	77
Buskerud.....	161	270	33	303	50	66	12	78
Jarlsberg og Laurvik.....	147	158	38	196	40	44	3	47
Bratsberg.....	101	109	16	125	70	82	9	91
Nedenæs.....	91	85	27	112	28	41	8	49
Lister og Mandal.....	70	86	12	98	32	33	3	36
Stavanger.....	118	133	38	171	100	83	21	104
Søndre Bergenhus.....	88	102	18	120	56	60	5	65
Bergen.....	192	249	41	290	280	283	27	310
Nordre Bergenhus.....	66	76	16	92	31	42	1	43
Romsdal.....	143	164	41	205	55	77	9	86
Søndre Trondhjem.....	186	189	51	240	104	112	7	119
Nordre Trondhjem.....	58	65	16	81	18	19	5	24
Nordland.....	102	102	22	124	112	131	16	147
Tromsø.....	82	84	24	108	54	45	9	54
Finmarken.....	97	127	23	150	68	101	6	107
Rekapitulation:								
Bygder*). <i>Comm. rurales</i>	1 342	1 432	354	1 786	750	917	100	1 017
Kjøbstæder. <i>Villes</i>	1 495	1 845	421	2 266	1 241	1 085	286	1 371
Riget <i>Royaume 1882</i>	2 837	3 277	775	4 052	1 991	2 002	386	2 388
— — 1881	2 697	3 065	732	3 797	1 847	1 905	284	2 189
— — 1880	2 702	2 964	749	3 713	1 925	2 096	280	2 376
— — 1879	2 546	2 706	707	3 413	1 685	1 793	212	2 005
— — 1878	2 652	2 904	715	3 619	1 541	1 678	216	1 894
— — 1877	2 634	2 824	742	3 566	1 514	1 606	168	1 774
— — 1876	2 729	2 836	784	3 620	1 671	1 858	196	2 054

*) Inklusive Ladesteder.

Tabel 22. Antal Tiltalte i Aarene 1871—
Nombre des accusés de 1871 à 1882,

	1871—75.	1876—80.	1873.	1874.	1875.	1876.
Justitsforbrydelser:						
Forbrydelse mod den offentlige Myndighed	667	672	124	127	148	131
Forfalskning af off. Dokumenter, Renge etc.	24	42	2	2	5	5
Mened	7	22	2	-	1	5
Mord og Drab	100	80	28	18	29	12
Fostermord, Barnefødsel i Dølgemaal etc.	166	178	34	45	28	34
Fornærmelse paa Legeme eller Helbred.	1 324	1 345	235	284	338	317
Voldtægt	34	26	6	7	3	6
Blodskam	58	125	15	3	13	29
Hor	73	49	17	10	4	16
Leiermaalsforseelser	710	812	153	153	157	186
Ulovligt Samlevnet	1 002	973	187	201	196	220
Andre Løstgængelsesforseelser	158	168	12	45	37	36
Tyveri og Tyvsdelagtighed ..	10 688	10 352	2 141	2 061	2 086	1 983
Røveri	29	20	5	3	17	5
Ulovlig Omgang med Hittegods	360	247	53	82	65	42
Bedrageri og anden Svig	787	1 173	152	166	148	228
Falsk	266	423	56	45	50	75
Urigtig Forklaring for Retten	71	59	14	13	13	12
Mordbrand og anden Ildspaesættelse	98	65	15	21	7	13
Beskadigelse af Eiendom eller Gods ...	127	210	22	17	48	37
Mishandling af Dyr	57	148	10	12	21	37
Forbr. i Embede, Ombud eller Bestilling	82	81	13	33	7	9
Forbrydelse mod Søfartsloven	635	493	158	162	139	130
Andre Forbrydelser	203	168	35	45	47	52
Tilsammen	17 726	17 931	3 489	3 555	3 607	3 620
Offentlige Politiforseelser:						
Ulovligt Salg eller Udskjænkning af Bræn- devin, Vin eller Øl	1 766	1 741	362	354	329	339
Overtrædelse af Tyendelovgivningen ...	456	302	100	151	132	81
— - Skolelovgivningen	188	390	42	50	25	57
— - Fiskerilovgivningen	450	501	119	78	79	68
Betleri	961	1 158	145	121	144	152
Andre Politiforseelser	4 400	6 011	870	964	1 152	1 357
Tilsammen	8 221	10 103	1 638	1 718	1 861	2 054

1882, fordelt efter Forbrydelsens Art.

classés d'après la nature des infractions.

1877.	1878.	1879.	1880.	1881.	1882.	
						<i>Crimes et délits:</i>
158	130	101	152	124	199	<i>Crimes et délits contre les autorités.</i>
7	9	18	3	9	4	<i>Fausse monnaie, faux en écriture publique.</i>
5	3	4	5	4	6	<i>Faux serment.</i>
23	21	8	16	10	24	<i>Meurtre et assassinat.</i>
33	31	38	42	39	37	<i>Infanticide et accouchement clandestin.</i>
247	262	246	273	249	321	<i>Coups et blessures.</i>
4	6	3	7	7	7	<i>Viol.</i>
31	19	30	16	27	22	<i>Inceste.</i>
14	8	7	4	5	9	<i>Adultère.</i>
145	176	158	147	149	150	<i>Code pénal chap. 18 § 25.</i>
214	193	181	165	168	184	<i>Concubinage.</i>
29	37	45	21	51	76	<i>Autres délits contre les moeurs.</i>
2 042	2 165	1 970	2 192	2 261	2 237	<i>Vol, recel.</i>
6	4	2	3	1	5	<i>Brigandage, extorsion de valeurs par menaces</i>
80	45	37	43	50	45	<i>Possession illégale d'objets trouvés.</i>
164	219	303	259	279	290	<i>Escroqueries et autres espèces de fraude.</i>
78	76	95	99	81	87	<i>Faux en écriture privée.</i>
7	13	7	20	17	21	<i>Faux témoignage.</i>
13	9	6	24	42	21	<i>Incendie, prémédité ou par imprudence.</i>
26	50	23	74	50	92	<i>Destruction volont. de la propriété d'autrui.</i>
27	27	24	33	43	24	<i>Mauvais traitements envers les animaux.</i>
16	12	17	27	5	20	<i>Délits des fonctionnaires publics.</i>
152	84	73	54	90	126	<i>Délits maritimes.</i>
45	20	17	34	36	45	<i>Autres délits.</i>
3 566	3 619	3 413	3 713	3 797	4 052	<i>Total.</i>
						<i>Contraventions:</i>
393	357	292	358	334	384	<i>Vente d'eau-de-vie et de vin etc.</i>
73	54	38	56	43	67	<i>Contraventions des domestiques.</i>
80	93	72	88	81	122	<i>— à la loi de l'instruction publique.</i>
119	90	123	101	138	155	<i>— à la loi des pêches.</i>
153	210	334	309	350	382	<i>Mendicité, vagabondage.</i>
956	1 090	1 146	1 464	1 243	1 278	<i>Autres contraventions.</i>
1 774	1 894	2 005	2 376	2 189	2 388	<i>Total.</i>

Tabel 23 a. Antal Sager, behandlede ved Forligelseskommissionerne i 1882.

Justices de paix en 1882.

Amter. <i>Préfectures.</i>	Samlet Antal Sager. <i>Affaires portées devant les justices.</i>	Deraf blev <i>Dont</i>			
		forligt, hævet eller afvist. <i>conciliées ou non poursuivies.</i>	afgjort ved Kjendelse. <i>terminées par jugements.</i>	udsat. <i>restant à régler.</i>	henvist til Retten. <i>renvoyées devant les tribunaux.</i>
Smaalenene	6 143	5 349	342	10	442
Akershus	8 499	7 775	350	24	350
Kristiania	8 542	5 517	1 081	-	1 944
Hedemarken	7 723	6 143	630	53	897
Kristian	4 945	4 026	236	62	621
Buskerud	7 599	6 347	303	45	904
Jarlsberg og Laurvik	6 546	5 761	290	22	473
Bratsberg	5 328	4 115	423	15	475
Nedenæs	3 708	2 871	312	14	511
Lister og Mandal	7 079	6 291	220	16	552
Stavanger	7 040	6 086	239	19	696
Søndre Bergenhus	2 891	2 087	288	21	495
Bergen	1 125	256	421	1	447
Nordre Bergenhus	2 683	1 588	275	37	783
Romsdal	4 717	3 242	516	19	940
Søndre Trondhjem	5 207	4 017	455	31	704
Nordre Trondhjem	2 969	2 480	164	14	311
Nordland	2 694	1 853	294	38	509
Tromsø	2 323	1 726	179	12	406
Finmarken	682	457	49	4	172
Rekapitulation:					
Bygderne. <i>Comm. rurales</i>	61 027	47 667	4 496	428	8 436
Byerne. <i>Villes</i>	37 416	30 320	2 571	29	4 496
Riget <i>Royaume 1882</i>	98 443	77 987	7 067	457	12 932
-- -- 1881	102 176	80 680	7 973	539	12 984
-- -- 1880	112 315	87 186	8 704	386	16 039
-- -- 1879	131 024	100 025	9 897	401	20 701
-- -- 1878	118 339	90 195	8 293	413	19 438
-- -- 1877	84 369	64 458	5 598	345	13 968

Tabel 23 b. Antal Sager, behandlede ved Forligelseskommissionerne i 1883.

Justices de paix en 1883.

Amter. <i>Préfectures.</i>	Samlet Antal Sager. <i>Affaires portées devant les justices.</i>	Deraf <i>Dont</i>			
		forligt, hævet eller afvist. <i>conciliées ou non poursuivies.</i>	afgjort ved Kjendelse. <i>terminées par jugements.</i>	udsat. <i>restant à regler.</i>	henvist til Retten. <i>renvoyées devant les tribunaux.</i>
Smaalenene	5 853	5 173	278	20	382
Akershus	8 393	7 734	270	40	349
Kristiania	7 994	5 776	1 125	-	1 093
Hedemarken	7 778	6 216	655	53	854
Kristian	5 414	4 259	282	77	796
Buskerud	8 248	6 736	498	43	971
Jarlsberg og Laurvik	6 550	5 744	321	19	466
Bratsberg	5 321	4 180	391	22	728
Nedenæs	3 585	2 871	235	24	455
Lister og Mandal	6 614	5 959	175	20	460
Stavanger	7 337	6 291	287	10	749
Søndre Bergenhus	2 847	1 873	323	22	629
Bergen	1 132	232	449	1	450
Nordre Bergenhus	2 315	1 480	222	29	584
Romsdal	4 423	3 077	429	23	894
Søndre Trondhjem	4 769	3 710	398	29	632
Nordre Trondhjem	2 684	2 248	138	17	281
Nordland	2 365	1 697	238	29	401
Tromsø	2 359	1 818	188	10	343
Finmarken	689	455	62	1	171
Rekapitulation:					
Bygderne. <i>Comm. rurales</i>	60 550	47 631	4 328	457	8 134
Byerne. <i>Villes</i>	36 120	29 898	2 636	32	3 554
Riget <i>Royaume 1883</i>	96 670	77 529	6 964	489	11 688
— — 1882	98 443	77 987	7 067	457	12 932
— — 1881	102 176	80 680	7 973	539	12 984
— — 1880	112 315	87 186	8 704	386	16 039
— — 1879	131 024	100 025	9 897	401	20 701
— — 1878	118 339	90 195	8 293	413	19 438

Tabel 24 a. Antal Underretssager, Dødsboer og Konkursboer, behandlede i 1882.

Tribunaux de 1ère instance, successions et faillites en 1882.

Amter. <i>Préfectures.</i>	Antal behandlede Underretssager. <i>Affaires portées dev. les tribunaux.</i>	Dødsboer og andre Boer: <i>Successions:</i>			Konkursboer: <i>Faillites:</i>		
		komne under Behandling i Aaret. <i>ouvertes.</i>	sluttede i Aaret. <i>terminées.</i>	henstaaende 31 Decbr. <i>restant à régler.</i>	komne under Behandling i Aaret. <i>ouvertes.</i>	sluttede i Aaret. <i>terminées.</i>	henstaaende 31 Decbr. <i>restant à régler.</i>
Smaalenene	117	130	108	96	22	24	27
Akershus.....	92	101	101	78	6	6	17
Kristiania	411	88	110	115	57	79	105
Hedemarken.....	151	77	73	89	20	16	39
Kristian	159	110	92	118	9	13	26
Buskerud.....	227	131	122	102	21	23	38
Jarlsberg og Laurvik	89	147	155	98	40	32	47
Bratsberg	226	158	139	133	31	20	48
Nedenæs	144	128	139	108	15	23	34
Lister og Mandal	116	127	157	93	15	15	32
Stavanger	242	199	232	162	30	29	43
Søndre Bergenhus	112	298	273	346	10	25	28
Bergen.....	147	53	77	43	31	16	43
Nordre Bergenhus	188	157	172	201	5	1	15
Romsdal	174	173	171	117	32	32	44
Søndre Trondhjem.....	215	151	148	139	35	26	59
Nordre Trondhjem	69	139	114	91	8	9	20
Nordland.....	131	186	193	286	15	15	72
Tromsø	89	96	117	132	16	19	65
Finmarken.....	64	48	45	46	4	6	20
Rekapitulation:							
Bygderne. <i>Comm. rurales</i>	1 886	2 281	2 284	2 207	157	168	391
Byerne. <i>Villes</i>	1 277	416	454	386	265	261	431
Riget <i>Royaume 1882</i>	3 163 ^{*)}	2 697	2 738	2 593	422	429	822
— — 1881	3 026	2 803	2 520	2 629	421	540	828
— — 1880	3 706	2 659	2 619	2 346	423	621	947
— — 1879	4 744	2 559	2 667	2 306	911	622	1 145
— — 1878	4 404	2 788	2 931	2 414	742	369	856
— — 1877	3 310	3 085	3 021	2 557	333	305	483

^{*)} Desuden blev i 1882 behandlet ialt 455 private Politisager og 390 Gjæsterets- og Søretssager.

Tabel 24 b. Antal Underretssager, Dødsboer og Konkursboer, behandlede i 1883.

Tribunaux de 1ère instance, successions et faillites en 1883.

Amter. <i>Préfectures.</i>	Antal behandlede Underretssager. <i>Affaires portées dev. les tribunaux.</i>	Dødsboer og andre Boer: <i>Successions :</i>			Konkursboer: <i>Faillites :</i>		
		komne under Behandling i Aaret. <i>ouvertes.</i>	sluttede i Aaret. <i>terminées.</i>	henstaaende 31 Decbr. <i>restant à régler.</i>	komne under Behandling i Aaret. <i>ouvertes.</i>	sluttede i Aaret. <i>terminées.</i>	henstaaende 31 Decbr. <i>restant à régler.</i>
Smaalenene	122	135	139	92	19	18	28
Akershus	100	73	89	62	15	12	20
Kristiania	394	79	108	86	55	58	102
Hedemarken	185	117	95	111	11	10	40
Kristian	218	102	86	134	17	14	29
Buskerud	203	141	152	91	28	27	39
Jarlsberg og Laurvik	106	105	115	88	47	39	55
Bratsberg	336	119	134	118	34	34	48
Nedenæs	107	117	123	102	15	27	22
Lister og Mandal	108	152	147	98	19	29	22
Stavanger	202	223	200	185	58	48	53
Søndre Bergenhus	168	260	341	265	14	10	32
Bergen	162	41	44	40	49	35	57
Nordre Bergenhus	202	168	189	180	4	4	15
Romsdal	220	161	170	108	36	36	44
Søndre Trondhjem	163	175	157	157	31	31	59
Nordre Trondhjem	78	130	119	102	8	12	16
Nordland	114	190	218	258	23	34	61
Tromsø	104	124	110	146	8	17	56
Finmarken	54	42	45	43	8	6	22
Rekapitulation:							
Bygderne. <i>Comm. rurales</i>	2 100	2 255	2 361	2 101	168	205	354
Byerne. <i>Villes</i>	1 246	399	420	365	331	296	466
Riget <i>Royaume 1883</i>	3 346*)	2 654	2 781	2 466	499	501	820
— — 1882	3 163	2 697	2 738	2 593	422	429	822
— — 1881	3 026	2 803	2 520	2 629	421	540	828
— — 1880	3 706	2 659	2 619	2 346	423	621	947
— — 1879	4 744	2 559	2 667	2 306	911	622	1 145
— — 1878	4 404	2 788	2 931	2 414	742	369	856

*) Desuden blev i 1883 behandlet ialt 431 private Politisager og 408 Gjæsterets- og Søretssager.

Tabel 25. Antal Sager, behandlede ved Stiftsretterne og Høiesteret.

Cours d'appel et cour suprême.

a) Stiftsretterne i 1884. *Cours d'appel en 1884.*

Stiftsretter. <i>Cours d'appel.</i>	Private Sager. <i>Affaires civiles.</i>			Offentlige Sager. <i>Affaires criminelles.</i>		
	Ialt behandlede. <i>Nombre total à juger.</i>	Deraf <i>Dont</i>		Ialt behandlede. <i>Nombre total à juger.</i>	Deraf <i>Dont</i>	
		paadømte ell. hævede. <i>jugées ou concliliées.</i>	henstaa- ende. <i>restant à juger.</i>		paadømte. <i>jugées.</i>	henstaa- ende. <i>restant à juger.</i>
Kristiania, 1ste Afdeling	206	93	113	99	99	-
— 2den Afdeling	145	73	72	124	118	6
Kristianssands	200	104	96	149	145	4
Bergens	106	57	49	102	98	4
Trondhjems	162	76	86	202	192	10
Tilsammen <i>Total</i> 1884	819	403	416	676	652	24
— — 1883	821	404	417	620	599	21
— — 1882	737	351	386	685	664	21
— — 1881	772	401	371	617	591	26
— — 1880	795	415	380	655	629	26
— — 1879	752	339	413	599	584	15

b) Høiesteret i Aarene 1881—1885. *Cour suprême de 1881 à 1885.*

	1881.		1882.		1883.		1884.		1885.	
	1ste Session	2den Session	1ste Session	2den Session	1ste Session	2den Session	1ste Session	2den Session	1ste Session	2den Session
A. Private Sager: <i>Affaires civiles:</i>										
Behandlede. <i>Jugées</i>	61	15	46	27	42	4	2	-	24	27
Henstaaende ¹⁾ . <i>Restant à juger</i>	31	82	67	90	91	134	157	206	220	247
B. Offentlige Sager: <i>Affaires criminelles:</i>										
Behandlede. <i>Jugées</i>	242	145	294	132	258	55	240	212	294	131
Henstaaende ¹⁾ . <i>Restant à juger</i>	74	74	54	71	59	152	175	105	51	67

1) Foruden de med extraordinært Varsel til umiddelbar Foretagelse efter Varselets Udløb indstævnte Sager.

Tabel 26 a. Oversigt over Overformynderiernes Regnskaber
for Aaret 1882.

Administration des biens pupillaires en 1882.

Amter. <i>Préfectures.</i>	Antal Myndlinge ved Aarets Udgang. <i>Nombre des mineurs au 31 déc.</i>	Midler under Overformynderiernes Bestyrelse: <i>Biens pupillaires placés sous l'administration:</i>		
		indkomne i Aarets Løb. <i>inscrits.</i>	udgaaede i Aarets Løb. <i>rayés.</i>	indestaaende ved Aarets Udgang. <i>restants.</i>
		Kroner.	Kroner.	Kroner.
Smaalene	991	142 278	276 188	2 710 975
Akershus	761	133 113	313 957	2 062 031
Kristiania	602	856 567	835 661	4 962 870
Hedemarken	815	242 696	210 484	2 188 209
Kristian	660	64 247	109 982	1 044 110
Buskerud	957	190 228	261 263	2 265 441
Jarlsberg og Laurvik	922	184 462	255 241	1 732 060
Bratsberg	952	197 765	392 191	2 146 274
Nedenæs	848	124 206	266 286	1 595 595
Lister og Mandal	1 038	216 789	172 842	1 578 137
Stavanger	1 183	119 491	157 851	1 362 372
Søndre Bergenhus	1 283	136 399	146 557	681 935
Bergen	438	224 023	195 423	1 484 341
Nordre Bergenhus	854	42 989	52 338	563 979
Romsdal	1 351	163 187	136 295	1 052 499
Søndre Trondhjem	839	168 947	183 650	1 240 545
Nordre Trondhjem	594	41 206	70 432	555 283
Nordland	732	43 443	104 653	461 247
Tromsø	469	14 412	28 046	295 208
Finmarken	153	9 336	13 823	104 391
Rekapitulation:				
Bygderne. <i>Comm. rurales</i>	13 328	1 691 324	2 551 008	18 682 184
Byerne. <i>Villes</i>	3 114	1 624 460	1 632 155	11 405 318
Riget <i>Royaume 1882</i>	16 442	3 315 784	4 183 163	30 087 502
— — 1881	16 833	3 641 594	3 996 124	30 552 906
— — 1880	17 108	4 257 300	3 555 608	30 709 103
— — 1879	17 623	2 916 654	4 066 460	29 832 897
— — 1878	17 639	4 552 205	3 547 288	30 459 242
— — 1877	17 126	4 557 988	4 502 967	28 965 996
— — 1876	17 360	4 489 708	4 047 489	28 782 842

Tabel 26 b. Oversigt over Overformynderiernes Regnskaber
for Aaret 1883.

Administration des biens pupillaires en 1883.

Amter. <i>Préfectures.</i>	Antal Myndlinge ved Aarets Udgang. <i>Nombre des mineurs au 31 déc.</i>	Midler under Overformynderiernes Bestyrelse: <i>Biens pupillaires placés sous l'administration:</i>		
		indkomne i Aarets Løb. <i>inscrits.</i>	udgaaede i Aarets Løb. <i>rayés.</i>	indestaaende ved Aarets Udgang. <i>restants.</i>
		Kroner.	Kroner.	Kroner.
Smaalenene	969	228 423	559 859	2 394 367
Akershus	757	233 237	221 761	2 108 411
Kristiania	584	902 539	676 723	5 188 686
Hedemarken	785	504 717	230 292	2 523 399
Kristian	619	52 384	101 182	1 026 890
Buskerud	992	265 455	224 921	2 345 573
Jarlsberg og Laurvik	909	177 983	223 195	1 736 033
Bratsberg	969	288 449	165 462	2 445 163
Nedenæs	832	305 480	160 775	1 786 861
Lister og Mandal	1 008	165 800	187 739	1 556 775
Stavanger	1 143	160 612	233 172	1 336 254
Søndre Bergenhus	1 369	82 525	79 274	726 184
Bergen	420	246 117	400 057	1 325 342
Nordre Bergenhus	796	52 469	82 610	546 393
Romsdal	1 333	99 009	94 914	1 050 112
Søndre Trondhjem	827	74 615	114 746	1 172 864
Nordre Trondhjem	589	65 054	85 051	544 853
Nordland	685	54 862	51 597	472 249
Tromsø	445	10 340	31 404	279 297
Finmarken	138	2 491	15 501	92 374
Rekapitulation:				
Bygderne. <i>Comm. rurales</i>	13 175	2 366 661	2 353 674	19 078 750
Byerne. <i>Villes</i>	2 994	1 605 900	1 586 561	11 579 330
Riget <i>Royaume 1883</i>	16 169	3 972 561	3 940 235	30 658 080
— — 1882	16 442	3 315 784	4 183 163	30 087 502
— — 1881	16 833	3 641 594	3 996 124	30 552 906
— — 1880	17 108	4 257 300	3 555 608	30 709 103
— — 1879	17 623	2 916 654	4 066 460	29 832 897
— — 1878	17 639	4 552 205	3 547 288	30 459 242
— — 1877	17 126	4 557 988	4 502 967	28 965 996

Tabel 27 a. Fattigvæsenet: Summariske Opgaver for Riget 1870—83.

Assistance publique: Données sommaires pour le Royaume de 1870 à 1883.

Aar. <i>Années.</i>	Understøttede Hovedpersoner. <i>Personnes assistées directement.</i>		Understøttede Bipersoner. <i>Personnes assistées indirect. 1)</i>	Ialt understøttede Fattige. <i>Total des personnes assistées.</i>		Fattigkassernes Indtægter. <i>Revenus des caisses des pauvres.</i>			Af Indtægterne udgjorde den udlignede Fattigskat: <i>Part des revenus fournie par des impôts:</i>				Fattigskat pr. 1000 Indb. <i>Impôts par 1000 habit.</i>
	Samlet Antal. <i>Nombre total.</i>	Pr. 1000 Indb. <i>Par 1000 habit.</i>		Samlet Antal. <i>Total général.</i>	Pr. 1000 Indb. <i>Par 1000 habit.</i>	Samlet Sum. <i>Total.</i>	Pr. 1000 Indb. <i>Par 1000 habit.</i>	For hver Hovedpers. <i>Par pers. principale assistée.</i>	Penge. <i>Impôts en argent.</i>	Natural- ydelser. <i>Prestations en nature.</i>	Lægds- hold. <i>Prestations en «lægd».</i>	Tilsammen. <i>Total des impôts.</i>	
					Kr.	Kr.	Kr.	Kr.	Kr.	Kr.	Kr.	Kr.	
1870	70 947	41	99 402	170 349	98	5 443 540	3 133	77	3 053 552	495 444	684 340	4 233 336	2 436
1871	68 740	40	92 995	161 735	93	5 297 036	3 032	77	3 031 640	514 864	562 612	4 109 116	2 347
1872	66 194	38	85 876	152 070	87	5 279 056	3 005	80	3 034 716	479 364	535 460	4 049 540	2 305
1873	61 917	35	74 260	136 177	78	5 296 392	2 992	86	3 075 904	442 564	560 432	4 078 900	2 304
1874	58 685	33	65 968	124 653	70	5 375 672	3 008	92	3 012 992	398 564	572 944	3 984 500	2 230
1875	57 810	32	64 782	122 592	68	5 420 568	2 998	94	3 102 828	366 148	553 484	4 022 460	2 225
1876	57 705	32	64 452	122 157	67	5 647 279	3 087	98	3 270 207	355 636	527 367	4 153 210	2 271
1877	58 815	32	65 136	123 951	67	5 954 467	3 214	101	3 461 223	347 055	494 517	4 302 795	2 323
1878	60 827	32	69 396	130 223	69	6 320 268	3 365	104	3 738 043	344 607	500 530	4 583 180	2 440
1879	65 399	34	79 066	144 465	76	6 283 883	3 301	96	3 861 848	379 237	489 789	4 730 874	2 485
1880	68 393	36	87 211	155 604	81	6 654 422	3 464	97	4 066 913	370 815	461 466	4 899 194	2 550
1881	69 746	36	90 188	159 934	83	6 778 036	3 520	97	4 319 972	373 493	398 994	5 092 459	2 645
1882	68 573	36	87 447	156 020	81	7 018 724	3 648	102	4 577 861	337 243	392 468	5 307 572	2 758
1883	67 459	35	83 345	150 804	78	7 166 713	3 723	106	4 756 942	313 735	381 195	5 451 872	2 832

1) *c.-à-d. profitant des secours accordés à la première catégorie.*

Tabel 27 b. Fattigvæsenet: Opgaver
Assistance publique: Données détaillées

No.	Amter. <i>Préfectures.</i>	Antal Fattige, der blev understøttede. <i>Nombre des personnes assistées.</i>					
		Hovedpersoner. <i>Personnes principales 1).</i>			Bipersoner. <i>Personnes accessoires 2).</i>		
		Enslige Personer. <i>Personnes seules.</i>	Familie- forsørgere. <i>Chefs de famille.</i>	Tilsammen. <i>Total.</i>	Hustruer. <i>Femmes.</i>	Born. <i>Enfants.</i>	Tilsammen. <i>Total.</i>
1	Smaalenene.....	2 390	2 215	4 605	1 255	4 047	5 302
2	Akershus.....	2 184	1 710	3 894	1 024	3 285	4 309
3	Kristiania.....	2 842	4 327	7 169	2 611	8 031	10 642
4	Hedemarken.....	2 497	2 456	4 953	1 545	5 655	7 200
5	Kristian.....	2 026	2 107	4 133	1 360	4 525	5 885
6	Buskerud.....	2 393	1 994	4 387	1 135	3 883	5 018
7	Jarlsberg og Laurvik.....	2 067	1 553	3 620	762	2 689	3 451
8	Bratsberg.....	1 693	1 520	3 213	956	2 945	3 901
9	Nedenæs.....	1 352	1 159	2 511	654	2 260	2 914
10	Lister og Mandal.....	1 774	1 124	2 898	730	2 200	2 930
11	Stavanger.....	1 968	2 179	4 147	1 414	4 509	5 923
12	Søndre Bergenhus.....	1 449	1 340	2 789	962	2 831	3 793
13	Bergen.....	817	735	1 552	320	1 242	1 562
14	Nordre Bergenhus.....	1 260	1 028	2 288	691	2 180	2 871
15	Romsdal.....	1 680	1 612	3 292	977	3 572	4 549
16	Søndre Trondhjem.....	2 489	2 436	4 925	1 581	4 863	6 444
17	Nordre Trondhjem.....	1 727	1 289	3 016	850	2 274	3 124
18	Nordland.....	1 436	1 187	2 623	824	2 366	3 190
19	Tromsø.....	665	1 193	1 858	992	2 731	3 723
20	Finmarken.....	726	1 147	1 873	917	2 540	3 457
	Rekapitulation:						
	Bygder. <i>Comm. rurales</i> ..	25 574	23 498	49 072	15 386	48 093	63 479
	Byer. <i>Villes</i>	9 861	10 813	20 674	6 174	20 535	26 709
	Riget <i>Royaume 1881</i>	35 435	34 311	69 746	21 560	68 628	90 188
	— — 1880	35 078	33 315	68 393	20 745	66 466	87 211
	— — 1879	34 502	30 897	65 399	18 684	60 382	79 066
	— — 1878	32 893	27 934	60 827	16 193	53 203	69 396
	— — 1877	32 215	26 600	58 815	15 018	50 118	65 136
	— — 1876	31 617	26 088	57 705	14 609	49 843	64 452

1) 1: les personnes auxquelles l'assistance a été accordée directement. 2) 2: les personnes qui profitent indirectement

for de enkelte Amter for 1881.

pour 1881, par préfecture.

Ialt Under- støttede. <i>Total général.</i>	Forpleiede paa Sygehus. <i>Personnes traitées dans les hôpitaux.</i>	Fattigkassernes Indtægter: <i>Revenus des caisses des pauvres:</i>						Ialt Indtægter. <i>Total général.</i>	No.
		Den udlignede Fattigskat: <i>Impôts directs:</i>				Andre kontante Indtægter. <i>Autres revenus.</i>	Ialt Indtægter. <i>Total général.</i>		
		Penge. <i>En argent.</i>	Natural- ydelser. <i>Prestations en nature.</i>	Lægds- hold. <i>Prestations en «lægds».</i>	Tilsammen. <i>Total.</i>				
		Kr.	Kr.	Kr.	Kr.	Kr.	Kr.		
9 907	374	325 019	14 293	17 575	356 887	123 813	480 700	1	
8 203	154	305 210	13 228	18 724	337 162	63 102	400 264	2	
17 811	3 337	686 023	-	-	686 023	461 959	1 147 982	3	
12 153	102	229 661	73 008	44 159	346 828	69 319	416 147	4	
10 018	67	138 672	75 982	46 327	260 981	39 187	300 168	5	
9 405	143	258 016	36 619	11 125	305 760	102 220	407 980	6	
7 071	138	295 953	1 865	8 772	306 590	83 852	390 442	7	
7 114	116	258 046	24 878	28 275	311 199	73 637	384 836	8	
5 425	74	245 520	34 226	9 439	289 185	60 001	349 186	9	
5 828	93	204 605	13 358	9 504	227 467	75 426	302 893	10	
10 070	267	238 491	37 828	26 746	303 065	58 607	361 672	11	
6 582	42	103 903	25 050	29 820	158 773	32 865	191 638	12	
3 114	483	189 584	-	-	189 584	50 092	239 676	13	
5 159	63	69 272	6 273	38 465	114 010	23 011	137 021	14	
7 841	154	157 631	13 128	28 719	199 478	62 956	262 434	15	
11 369	447	221 442	1 230	24 226	246 898	138 598	385 496	16	
6 140	135	128 025	123	28 611	156 759	51 552	208 311	17	
5 813	239	138 201	1 166	19 234	158 601	56 427	215 028	18	
5 581	88	69 520	855	9 273	79 648	29 374	109 022	19	
5 330	110	57 178	383	-	57 561	29 579	87 140	20	
112 551	1 386	2 616 261	373 493	398 994	3 388 748	656 212	4 044 960		
47 383	5 240	1 703 711	-	-	1 703 711	1 029 365	2 733 076		
159 934	6 626	4 319 972	373 493	398 994	5 092 459	1 685 577	6 778 036		
155 604	6 087	4 066 913	370 815	461 466	4 899 194	1 755 228	6 654 422		
144 465	5 569	3 861 848	379 237	489 789	4 730 874	1 553 009	6 283 883		
130 223	5 638	3 738 043	344 607	500 530	4 583 180	1 737 088	6 320 268		
123 951	5 159	3 461 223	347 055	494 517	4 302 795	1 651 672	5 954 467		
122 157	5 636	3 270 207	355 636	527 367	4 153 210	1 494 069	5 647 279		

des secours, c'est-à-dire, les membres de la famille des personnes principales.

Tabel 27 c. Fattigvæsenet: Opgaver
Assistance publique: Données détaillées

No.	Amter. <i>Préfectures.</i>	Antal Fattige, der blev understøttede. <i>Nombre des personnes assistées.</i>					
		Hovedpersoner. <i>Personnes principales 1).</i>			Bipersoner. <i>Personnes accessoires. 2)</i>		
		Enslige Personer. <i>Personnes seules.</i>	Familie- forsørgere. <i>Chefs de famille.</i>	Tilsammen. <i>Total.</i>	Hustruer. <i>Femmes.</i>	Børn. <i>Enfants.</i>	Tilsammen. <i>Total.</i>
1	Smaalenene	2 417	2 147	4 564	1 167	3 858	5 025
2	Akershus	2 245	1 735	3 980	1 030	3 377	4 407
3	Kristiania	2 796	4 315	7 111	2 511	8 524	11 035
4	Hedemarken	2 406	2 446	4 852	1 551	5 689	7 240
5	Kristian	2 012	2 058	4 070	1 305	4 322	5 627
6	Buskerud	2 279	1 940	4 219	1 062	3 797	4 859
7	Jarlsberg og Laurvik	2 000	1 508	3 508	726	2 639	3 365
8	Bratsberg	1 767	1 508	3 275	948	2 922	3 870
9	Nedenæs	1 393	1 163	2 556	657	2 382	3 039
10	Lister og Mandal	1 689	1 105	2 794	702	2 066	2 768
11	Stavanger	2 062	2 147	4 209	1 345	4 228	5 573
12	Søndre Bergenhus	1 490	1 319	2 809	952	2 811	3 763
13	Bergen	814	769	1 583	353	1 282	1 635
14	Nordre Bergenhus	1 212	945	2 157	640	1 983	2 623
15	Romsdal	1 723	1 683	3 406	1 020	3 876	4 896
16	Søndre Trondhjem	2 528	2 382	4 910	1 532	4 741	6 273
17	Nordre Trondhjem	1 666	1 317	2 983	878	2 350	3 228
18	Nordland	1 438	1 150	2 588	776	2 261	3 037
19	Tromsø	671	803	1 474	631	1 843	2 474
20	Finmarken	604	921	1 525	698	2 012	2 710
	Rekapitulation:						
	Bygder. <i>Comm. rurales</i>	25 300	22 745	48 045	14 571	46 556	61 127
	Byer. <i>Villes</i>	9 912	10 616	20 528	5 913	20 407	26 320
	Riget <i>Royaume 1882</i>	35 212	33 361	68 573	20 484	66 963	87 447
	— — 1881	35 435	34 311	69 746	21 560	68 628	90 188
	— — 1880	35 078	33 315	68 393	20 745	66 466	87 211
	— — 1879	34 502	30 897	65 399	18 684	60 382	79 066
	— — 1878	32 893	27 934	60 827	16 193	53 203	69 396
	— — 1877	32 215	26 600	58 815	15 018	50 118	65 136

1) 2) Voir les notes pages 40—41.

for de enkelte Amter for 1882.

pour 1882, par préfecture.

Ialt Under- støttede. <i>Total général.</i>	Forpleiede paa Sygehus. <i>Personnes traitées dans les hôpitaux.</i>	Fattiggassernes Indtægter : <i>Revenus des caisses des pauvres :</i>						Ialt Indtægter. <i>Total général.</i>	No.
		Den udlignede Fattigskat : <i>Impôts directs :</i>				Andre kontante Indtægter. <i>Autres revenus.</i>			
		Penge. <i>En argent.</i>	Natural- ydelser. <i>Prestations en nature.</i>	Lægds- hold. <i>Prestations en «lægd».</i>	Tilsammen. <i>Total.</i>				
Kr.	Kr.	Kr.	Kr.	Kr.	Kr.	Kr.			
9 589	383	349 289	10 324	16 903	376 516	124 145	500 661	1	
8 387	152	323 347	12 656	15 439	351 442	64 876	416 318	2	
18 146	3 496	731 125	-	-	731 125	475 784	1 206 909	3	
12 092	98	240 255	62 722	41 296	344 273	73 059	417 332	4	
9 697	74	152 063	61 245	53 910	267 218	41 196	308 414	5	
9 078	154	276 451	28 353	13 833	318 637	101 063	419 700	6	
6 873	167	308 441	862	6 623	315 926	82 648	398 574	7	
7 145	108	276 221	21 738	24 565	322 524	75 323	397 847	8	
5 595	47	255 666	32 271	8 746	296 683	51 326	348 009	9	
5 562	73	206 491	15 983	8 656	231 130	69 460	300 590	10	
9 782	303	243 490	40 768	26 816	311 074	62 905	373 979	11	
6 572	61	108 275	26 697	30 280	165 252	36 976	202 228	12	
3 218	635	198 456	-	-	198 456	60 577	259 033	13	
4 780	92	74 296	6 398	35 232	115 926	25 561	141 487	14	
8 302	151	166 085	13 954	28 902	208 941	51 937	260 878	15	
11 183	480	227 900	1 042	23 147	252 089	150 589	402 678	16	
6 211	152	142 256	81	25 673	168 010	46 239	214 249	17	
5 625	270	152 068	1 302	23 799	177 169	56 161	233 330	18	
3 948	105	85 141	507	8 648	94 296	32 122	126 418	19	
4 235	116	60 545	340	-	60 885	29 205	90 090	20	
109 172	1 544	2 779 967	337 243	392 468	3 509 678	671 896	4 181 574		
46 848	5 573	1 797 894	-	-	1 797 894	1 039 256	2 837 150		
156 020	7 117	4 577 861	337 243	392 468	5 307 572	1 711 152	7 018 724		
159 934	6 626	4 319 972	373 493	398 994	5 092 459	1 685 577	6 778 036		
155 604	6 087	4 066 913	370 815	461 466	4 899 194	1 755 228	6 654 422		
144 465	5 569	3 861 848	379 237	489 789	4 730 874	1 553 009	6 283 883		
130 223	5 638	3 738 043	344 607	500 530	4 583 180	1 737 088	6 320 268		
123 951	5 159	3 461 223	347 055	494 517	4 302 795	1 651 672	5 954 467		

Tabel 27 d. Fattigvæsenet: Opgaver

Assistance publique: Données détaillées

No.	Amter. <i>Préfectures.</i>	Antal Fattige, der blev understøttede. <i>Nombre des personnes assistées.</i>					
		Hovedpersoner. <i>Personnes principales¹⁾.</i>			Bipersoner. <i>Personnes accessoires²⁾.</i>		
		Enslige Personer. <i>Personnes seules.</i>	Familie- forsørgere. <i>Chefs de famille.</i>	Tilsammen. <i>Total.</i>	Hustruer. <i>Femmes.</i>	Børn. <i>Enfants.</i>	Tilsammen. <i>Total.</i>
1	Smaalenene.....	2 469	2 089	4 558	1 147	3 667	4 814
2	Akershus.....	2 178	1 710	3 888	1 037	3 263	4 300
3	Kristiania.....	2 941	4 187	7 128	2 478	8 255	10 733
4	Hedemarken.....	2 531	2 496	5 027	1 556	5 683	7 239
5	Kristian.....	1 948	2 015	3 963	1 295	4 248	5 543
6	Buskerud.....	2 331	1 955	4 286	1 096	3 869	4 965
7	Jarlsberg og Laurvik.....	2 041	1 523	3 564	769	2 674	3 443
8	Bratsberg.....	1 851	1 531	3 382	953	2 996	3 949
9	Nedenæs.....	1 430	1 101	2 531	622	2 289	2 911
10	Lister og Mandal.....	1 710	1 117	2 827	712	2 142	2 854
11	Stavanger.....	2 071	2 123	4 194	1 372	4 140	5 512
12	Søndre Bergenhus.....	1 465	1 327	2 792	947	2 777	3 724
13	Bergen.....	851	844	1 695	401	1 341	1 742
14	Nordre Bergenhus.....	1 178	827	2 005	546	1 756	2 302
15	Romsdal.....	1 656	1 531	3 187	886	3 460	4 346
16	Søndre Trondhjem.....	2 411	2 169	4 580	1 326	4 327	5 653
17	Nordre Trondhjem.....	1 705	1 186	2 891	808	2 143	2 951
18	Nordland.....	1 383	1 053	2 436	691	2 036	2 727
19	Tromsø.....	667	622	1 289	436	1 332	1 768
20	Finmarken.....	616	620	1 236	431	1 438	1 869
	Rekapitulation:						
	Bygder. <i>Comm. rurales...</i>	25 375	21 539	46 914	13 659	43 906	57 565
	Byer. <i>Villes.....</i>	10 058	10 487	20 545	5 850	19 930	25 780
	Riget <i>Royaume 1883</i>	35 433	32 026	67 459	19 509	63 836	83 345
	— — 1882	35 212	33 361	68 573	20 484	66 963	87 447
	— — 1881	35 435	34 311	69 746	21 560	68 628	90 188
	— — 1880	35 078	33 315	68 393	20 745	66 466	87 211
	— — 1879	34 502	30 897	65 399	18 684	60 382	79 066
	— — 1878	32 893	27 934	60 827	16 193	53 203	69 396

1) 2) Voir les notes pages 40—41.

for de enkelte Amter for 1883.

pour 1883, par préfecture.

Ialt Under- støttede. <i>Total général.</i>	Forpleiede paa Sygehus. <i>Personnes traitées dans les hôpitaux.</i>	Fattigkassernes Indtægter: <i>Revenus des caisses des pauvres:</i>						Ialt Indtægter. <i>Total général.</i>	No.
		Den udlignede Fattigskat: <i>Impôts directs:</i>				Andre kontante Indtægter. <i>Autres revenus.</i>	Ialt Indtægter. <i>Total général.</i>		
		Penge. <i>En argent.</i>	Natural- ydelser. <i>Prestations en nature.</i>	Lægs- hold. <i>Prestations en «lægd».</i>	Tilsammen. <i>Total.</i>				
Kr.	Kr.	Kr.	Kr.	Kr.	Kr.	Kr.			
9 372	469	358 373	10 073	12 880	381 326	128 151	509 477	1	
8 188	173	334 439	10 172	17 175	361 786	63 839	425 625	2	
17 861	3 500	829 361	-	-	829 361	437 468	1 266 829	3	
12 266	101	238 214	63 411	39 326	340 951	74 375	415 326	4	
9 506	73	158 807	63 099	50 059	271 965	46 172	318 137	5	
9 251	154	286 360	27 407	11 003	324 770	99 234	424 004	6	
7 007	175	305 665	1 181	6 507	313 353	86 348	399 701	7	
7 331	118	278 702	14 070	26 650	319 422	73 729	393 151	8	
5 442	62	266 600	31 949	5 644	304 193	51 414	355 607	9	
5 681	101	210 143	14 678	7 863	232 684	74 854	307 538	10	
9 706	251	255 322	32 528	29 112	316 962	61 844	378 806	11	
6 516	69	114 810	24 232	28 952	167 994	41 842	209 836	12	
3 437	520	199 436	-	-	199 436	52 826	252 262	13	
4 307	59	79 463	6 184	31 954	117 601	25 796	143 397	14	
7 533	174	174 775	11 688	30 423	216 886	71 304	288 190	15	
10 233	397	232 617	911	24 833	258 361	153 079	411 440	16	
5 842	138	144 894	83	23 199	168 176	48 824	217 000	17	
5 163	278	144 214	1 891	23 703	169 808	58 883	228 691	18	
3 057	98	89 736	-	9 814	99 550	39 712	139 262	19	
3 105	106	55 011	178	2 098	57 287	25 147	82 434	20	
104 479	1 483	2 832 585	313 735	381 195	3 527 515	701 095	4 228 610		
46 325	5 533	1 924 357	-	-	1 924 357	1 013 746	2 938 103		
150 804	7 016	4 756 942	313 735	381 195	5 451 872	1 714 841	7 166 713		
156 020	7 117	4 577 861	337 243	392 468	5 307 572	1 711 152	7 018 724		
159 934	6 626	4 319 972	373 493	398 994	5 092 459	1 685 577	6 778 036		
155 604	6 087	4 066 913	370 815	461 466	4 899 194	1 755 228	6 654 422		
144 465	5 569	3 861 848	379 237	489 789	4 730 874	1 553 009	6 283 883		
130 223	5 638	3 738 043	344 607	500 530	4 583 180	1 737 088	6 320 268		

Tabel 28. Almuskoler paa

Écoles primaires des

No.	Bygderne amtsvis. <i>Communes rurales, par préfecture.</i>	Antal Skolekredse <i>Nombre des écoles</i>			Antal <i>Nombre des</i>		Antal skolepligtige <i>Nombre des en-</i>	
		i fast Lokale. <i>fixes.</i>	paa Omgang. <i>ambulantes.</i>	Til- sammen. <i>Total.</i>	Lærere. <i>instituteurs.</i>	Lærerinder. <i>institutrices</i>	i faste Skoler. <i>dans les écoles fixes.</i>	i Omgangs- skoler. <i>dans les écoles amb.</i>
1	Smaalenene	194	2	196	147	8	10 683	12
2	Akershus	213	7	220	177	5	12 244	33
3	Hedemarken	354	23	377	243	13	16 072	436
4	Kristian	334	25	359	217	6	14 545	568
5	Buskerud	268	12	280	179	14	10 884	180
6	Jarlsberg og Laurvik	153	6	159	133	3	8 160	68
7	Bratsberg	256	52	308	202	2	7 765	837
8	Nedenæs	182	73	255	171	26	7 422	1 145
9	Lister og Mandal	198	147	345	172	1	5 535	1 886
10	Stavanger	270	160	430	220	4	9 002	2 214
11	Søndre Bergenhus	408	217	625	299	14	13 578	3 254
12	Nordre Bergenhus	329	178	507	236	-	9 945	2 955
13	Romsdal	380	122	502	247	16	13 248	2 373
14	Søndre Trondhjem	305	68	373	207	8	11 465	1 349
15	Nordre Trondhjem	246	20	266	160	15	9 998	444
16	Nordland	500	124	624	216	2	13 364	1 835
17	Tromsø	383	2	385	100	2	8 184	23
18	Finmarken	137	2	139	64	1	3 164	56
	Ialt <i>Total</i> 1880..	5 110	1 240	6 350	3 390	140	185 258	19 668
	— — 1879..	5 013	1 363	6 376	3 386	136	184 108	22 212
	— — 1878..	4 929	1 479	6 408	3 374	108	183 374	24 548
	— — 1877..	4 846	1 567	6 413	3 346	104	183 841	26 702
	— — 1876..	4 715	1 691	6 406	3 312	85	181 775	29 206
	— — 1875..	4 591	1 806	6 397	3 272	54	178 305	31 156
	— — 1874..	4 470	1 911	6 381	3 265	?	175 037	32 785
	— — 1873..	4 353	2 031	6 384	3 239	?	172 061	35 463

*) Deri iberegnet antagen Pengeværdi af Naturalydelser, undtagen for Aarene 1874 og 1873.

Landet i Aaret 1880.

campagnes en 1880.

Børn ved Aarets Udgang: <i>fants ayant plus de 8 ans:</i>			Deraf <i>Dont</i>		Skolekassernes Udgifter. <i>Dépenses des écoles.</i>		Kredsens Udgifter*).	Samlet Udgift.	No.
i andre Skoler. <i>autrement instruits.</i>	uden Undervisn. <i>sans instruction.</i>	Tilsammen. <i>Total.</i>	Gutter. <i>garçons.</i>	Piger. <i>filles.</i>	Ialt. <i>Total.</i>	Deraf Lærerløn. <i>Dont traitements.</i>	<i>Dépenses des cercles scolaires.</i>	<i>Total des dépenses.</i>	
					Kr.	Kr.	Kr.	Kr.	
214	43	10 952	5 701	5 251	125 547	50 936	1 296	126 843	1
465	59	12 801	6 538	6 263	145 425	66 880	8 642	154 067	2
594	153	17 255	8 814	8 441	197 932	77 208	19 800	217 732	3
355	285	15 753	7 948	7 805	124 108	56 139	16 019	140 127	4
215	108	11 387	5 828	5 559	139 062	55 964	3 966	143 028	5
460	43	8 731	4 406	4 325	121 538	45 315	9 551	131 089	6
204	202	9 008	4 563	4 445	102 162	53 094	12 663	114 825	7
143	147	8 857	4 459	4 398	122 903	67 843	16 420	139 323	8
72	86	7 579	3 883	3 696	82 630	43 482	6 585	89 215	9
64	101	11 381	5 876	5 505	101 956	58 759	11 775	113 731	10
191	60	17 083	8 751	8 332	166 869	82 289	8 322	175 191	11
39	47	12 986	6 619	6 367	93 854	58 083	16 864	110 718	12
85	113	15 819	8 053	7 766	116 862	65 236	20 494	137 356	13
249	135	13 198	6 748	6 450	118 672	52 255	5 275	123 947	14
169	205	10 816	5 570	5 246	93 111	39 782	6 255	99 366	15
308	411	15 918	8 240	7 678	147 049	65 624	7 895	154 944	16
73	310	8 590	4 464	4 126	65 276	29 198	3 082	68 358	17
117	258	3 595	1 876	1 719	63 195	24 351	1 460	64 655	18
4 017	2 766	211 709	108 337	103 372	2 128 151	992 438	176 364	2 304 515	
3 826	2 671	212 817	108 730	104 087	2 014 133	969 309	203 050	2 217 183	
3 525	2 758	214 205	109 648	104 557	2 067 570	942 209	238 769	2 306 339	
3 970	3 353	217 866	111 476	106 390	2 054 802	916 963	240 273	2 295 075	
4 032	3 873	218 886	112 236	106 650	1 887 468	861 396	233 380	2 120 848	
3 802	4 056	217 319	111 049	106 270	1 797 448	816 820	224 440	2 021 888	
3 345	4 001	215 168	?	?	1 612 804	778 716	101 740	1 714 544	
3 128	4 245	214 897	?	?	1 426 480	674 140	86 128	1 512 608	

Tabel 29. Almuskoler i Byerne i Aaret 1880.

Écoles primaires des villes en 1880.

Byer. <i>Villes.</i>	Antal Skoler. <i>Nombre des écoles.</i>	Antal <i>Nombre des</i>		Antal skolepligtige Børn : <i>Nombre des enfants ayant plus de 7 ans :</i>						Deraf <i>Dont</i>		Udgifter ved Almu- skolen. <i>Dépenses des écoles primaires.</i>
		Lærere. <i>instituteurs.</i>	Lærer- inder. <i>institutrices.</i>	i Almu- skolen. <i>dans les éc. prim. publiques.</i>	i and. lavere Skoler. <i>dans les autres éc. primaires.</i>	i høiere Skoler. <i>dans les écoles supérieures.</i>	privat underv. <i>autre- ment in- struits.</i>	uden Underv. <i>sans instruc- tion.</i>	Ialt. <i>Total.</i>	Gutter. <i>garçons.</i>	Piger. <i>filles.</i>	
Kristiania	19	80	204	11 321	516	4 492	133	130	16 592	8 517	8 075	Kr. 376 082
Bergen	7	31	23	3 518	451	1 613	52	114	5 748	2 863	2 885	96 272
Trondhjem	10	30	36	2 433	65	839	35	36	3 408	1 734	1 674	82 474
Stavanger	7	17	43	2 674	321	737	4	20	3 756	1 862	1 894	47 800
Drammen	4	17	17	2 392	231	744	16	15	3 398	1 779	1 619	52 873
Kristianssand	3	15	9	1 199	116	531	8	-	1 854	956	898	35 500
Fredrikshald	3	10	9	1 401	58	383	-	-	1 842	963	879	28 000
Fredriksstad	4	13	10	1 298	67	339	24	7	1 735	885	850	34 064
Laurvik	5	10	6	1 089	49	273	3	11	1 425	735	690	18 616
Kristianssund	6	11	12	1 173	28	273	4	3	1 481	764	717	27 119
Andre Byer. <i>Autres villes.</i>	72	156	69	13 879	847	4 318	364	216	19 624	9 994	9 630	255 648
Ialt <i>Total</i> 1880....	140	390	438	42 377	2 749	14 542	643	552	60 863	31 052	29 811	1 054 448
— — 1879....	142	385	407	41 929	2 855	14 703	608	573	60 668	30 913	29 755	1 021 146
— — 1878....	144	372	367	40 826	2 613	14 945	534	517	59 435	30 250	29 185	969 135
— — 1877....	134	342	317	36 468	2 765	14 538	457	475	54 703	27 630	27 073	832 834
— — 1876....	126	340	306	35 745	2 919	14 259	428	600	53 951	27 294	26 657	795 273
— — 1875....	123	327	258	35 537	3 084	13 540	587	713	53 461	27 191	26 270	772 788

Tabel 30. Borgerskoler, Middelskoler og høiere Skoler i Aaret 1880.

Écoles secondaires, écoles moyennes et écoles supérieures en 1880.

Skoler. <i>Établissements.</i>	Antal Skoler. <i>Nombre des écoles.</i>	Antal <i>Nombre des</i>		Antal Elever. <i>Nombre des élèves.</i>			De offentlige Skolers Udgifter. <i>Dépenses des écoles publiques.</i>							
		Lærere. <i>instit- teurs.</i>	Lærerinder. <i>institu- trices.</i>	Gutter. <i>Garçons.</i>	Piger. <i>Filles.</i>	Ialt. <i>Total.</i>								
Offentlige Skoler. <i>Écoles publiques.</i>														
Kommunale Borger- og Pigeskoler: <i>Écoles secondaires communales:</i>	5	15	-	300	-	300	45 879							
								12	35	44	758	-	758	88 001
Kommunale Middelskoler. <i>Écoles moyennes</i>	27	188	29	2 961	-	2 961	408 117							
Offentlige høiere Skoler. <i>Lycées de l'Etat</i>	17	255	11	3 527	-	3 527	659 375							
Private Skoler. <i>Écoles privées.</i>														
Private Gutte- og Pigeskoler: <i>Écoles secondaires privées:</i>	4	14	5	277	-	277	-							
								50	176	323	-	4 648	4 648	-
Private Latin- og Realskoler. <i>Écoles supérieures privées</i>	3	80	13	1 624	-	1 624	-							

Tabel 31. Kristiania Universitet i Aarene 1880—85.

Université de Kristiania de 1880—85.

	1880.	1881.	1882.	1883.	1884.	1885.
Antal Professorer: <i>Nombre des professeurs:</i>						
Theologiske Fakultet. <i>Faculté de théologie</i>	5	5	5	5	5	6
Juridiske — — <i>de droit</i>	6	6	6	6	6	6
Medicinske — — <i>de médecine</i>	8	8	8	8	8	8
Historisk-filosofiske — — <i>de philosophie et d'histoire</i>	18	18	18	18	18	17
Math.-naturvidensk. — — <i>de mathématique et de sciences naturelles</i>	15	15	15	15	15	16
Ialt. <i>Total</i>	52	52	52	52	52	53
Antal Studerende. <i>Nombre des étudiants</i>	750	800	870	840	1 230	1 350
Finantser: <i>Finances:</i>						
Indtægter i Aaret: <i>Recettes:</i>						
Tilskud af offentlige Midler. <i>Subsides de l'Etat</i>	Kr. 420 000	Kr. 425 000	Kr. 450 000	Kr. 446 204	Kr. 527 000	Kr. 465 000
Andre Indtægter. <i>Autres recettes</i>	74 991	80 849	87 167	71 588	87 247	72 700
Ialt. <i>Total</i>	494 991	505 849	537 167	517 792	614 247	537 700
Udgifter i Aaret: <i>Dépenses:</i>						
Lønninger og Stipendier. <i>Traitements</i>	358 149	365 857	368 381	378 215	380 526	379 036
Andre Udgifter. <i>Autres dépenses</i>	138 857	151 419	165 726	143 928	212 347	154 517
Ialt. <i>Total</i>	497 006	517 276	534 107	522 143	592 873	533 553
Formue ved Finantsaarets Udgang: <i>Capital:</i>						
Kapitalformue*). <i>Fortune</i>	296 976	290 124	284 521	286 419	284 566	284 647
Legatformue. <i>Sommes léguées</i>	514 544	515 380	714 960	760 587	764 652	785 131

*) Derunder ikke medregnet det ved Salg af Tøien Gaard dannede Kapitalfond.

Tabel 32. De faste Eiendommers Antal, Matrikulskyld og Værdi.

Nombre et valeur cadastrale des propriétés foncières.

Bygderne amtsvis. <i>Communes rurales, par préfecture.</i>	Særskilt skyldsatte Eiendomme 1880. <i>Cadastré 1880.</i>		De faste Eiendommers samlede Værdi efter Skylddalerens Salgsværdi i Aarene: <i>Valeur totale des propriétés foncières d'après les prix payés:</i>			Ny revideret Matrikul- skyld 1886. <i>Valeur cadastrale nouvelle 1886.</i>
	Samlet Antal. <i>Nombre des numéros.</i>	Matrikul- skyld. <i>Valeur cadastrale.</i>	1852—60.	1861—70.	1871—80.	
		Skylddaler.	1000 Kr.	1000 Kr.	1000 Kr.	Mark.
Smaalenene	11 039	13 725	55 903	54 984	63 570	38 044
Akershus	11 617	20 589	77 102	72 565	83 539	44 816
Hedemarken	18 305	23 215	52 357	54 413	73 389	52 292
Kristian	11 856	26 047	46 947	49 245	63 351	49 977
Buskerud	12 748	16 298	46 843	53 122	61 904	36 102
Jarlsberg og Laurvik	10 968	12 831	43 270	43 238	49 725	26 966
Bratsberg	8 936	13 646	38 411	39 580	47 741	29 388
Nedenæs	8 093	9 467	20 155	23 024	33 159	17 858
Lister og Mandal	12 300	9 699	20 064	22 940	27 610	15 438
Stavanger	10 156	13 635	22 571	27 381	33 425	23 281
Søndre Bergenhus	13 431	19 679	29 563	33 665	38 676	28 177
Nordre Bergenhus	8 566	15 516	17 238	23 552	30 771	25 555
Romsdal	11 201	14 469	15 530	24 847	30 533	27 597
Søndre Trondhjem	10 864	10 252	31 093	34 280	36 584	29 932
Nordre Trondhjem	5 867	12 653	20 996	23 173	27 560	30 068
Nordland	8 144	5 951	5 456	8 572	10 642	17 405
Tromsø	5 198	1 787	2 302	3 887	5 252	6 876
Riget. <i>Royaume</i>	179 289	239 459	545 801	592 468	717 431	499 772

Anmærkning: Finmarkens Amt er i Tabel 32 og 33 ikke medtaget, da det ikke indgaar under Landets almindelige Matrikul.

Tabel 33. Priserne paa Jordeiendomme i Aarene 1876—1885.

Valeur moyenne du «Skylddaler» de 1876 à 1885.

Bygderne amtsvis. <i>Communes rurales, par préfecture.</i>	Gjennemsnitsværdi pr. Skylddaler efter de stedfundne Salg i Aarene: <i>Valeur moyenne du «Skylddaler» d'après les prix payés de 1876 à 1885.</i>									
	1876.	1877.	1878.	1879.	1880.	1881.	1882.	1883.	1884.	1885.
	Kroner.	Kroner.	Kroner.	Kroner.	Kroner.	Kroner.	Kroner.	Kroner.	Kroner.	Kroner.
Smaalenene	4 932	4 778	5 019	4 495	5 224	5 071	5 068	4 090	4 998	5 567
Akershus	4 671	4 845	4 681	4 417	4 453	4 546	4 401	4 295	4 437	4 425
Hedemarken	3 829	3 596	3 658	3 359	2 989	3 327	3 303	3 055	2 948	3 066
Kristian	2 478	2 488	2 404	2 188	2 624	2 451	2 402	2 297	2 180	2 478
Buskerud	4 039	4 292	4 066	4 423	3 572	3 933	4 077	3 657	3 874	4 034
Jarlsberg og Laurvik	4 214	4 609	4 603	4 123	3 936	4 108	3 934	4 405	4 398	4 050
Bratsberg	3 494	3 790	3 874	3 435	3 671	3 924	4 010	3 669	4 505	4 117
Nedenæs	3 448	4 306	3 718	4 036	3 671	3 510	3 674	3 757	3 743	4 026
Lister og Mandal	3 121	3 685	3 305	3 508	3 104	2 814	3 281	3 649	3 390	3 845
Stavanger	2 497	3 059	2 628	2 179	2 329	2 765	2 611	2 771	2 633	2 707
Søndre Bergenhus	1 967	1 923	2 319	2 041	2 477	2 131	2 109	2 139	2 169	2 365
Nordre Bergenhus	1 893	2 023	1 964	1 847	1 808	1 917	2 068	2 123	2 462	2 356
Romsdal	2 075	1 971	2 507	2 221	2 326	2 438	2 220	2 114	2 192	2 261
Søndre Trondhjem	3 687	4 078	3 685	3 963	3 644	3 537	4 110	3 970	3 833	3 291
Nordre Trondhjem	1 990	2 285	2 764	2 479	2 301	2 139	2 258	2 421	2 380	2 720
Nordland	2 197	1 859	2 133	2 136	2 319	2 261	2 307	2 485	2 291	2 043
Tromsø	3 329	2 669	2 297	3 116	3 795	3 812	2 916	3 303	4 088	4 078
Rigets Bygder. <i>Royaume</i>	3 210	3 339	3 383	3 157	3 164	3 162	3 313	3 197	3 301	3 382

Tabel 34. Skovareal og Udførsel af Trælast.

*Forêts et exportation de bois.*1. Skovareal. *Distribution et contenance des forêts.*

Bygderne amtsvis. <i>Communes rurales, par préfecture.</i>	Samlet Skovareal. <i>Contenance totale des forêts.</i>	I Procent af Amtets hele Fladeindhold. <i>Pourcent de la superficie totale.</i>
	□ Kilom.	pCt.
Smaalenene	2 960	71.8
Akershus	3 864	74.5
Hedemarken	14 508	55.7
Kristian	5 579	22.3
Buskerud	5 449	37.4
Jarlsberg og Laurvik	1 560	69.1
Bratsberg	6 067	41.0
Nedenæs	4 350	43.3
Lister og Mandal	1 834	28.7
Stavanger	926	10.3
Søndre Bergenhus	1 850	12.2
Nordre Bergenhus	2 100	11.5
Romsdal	3 055	20.9
Søndre Trondhjem	5 844	31.8
Nordre Trondhjem	5 262	23.1
Nordland	7 800	20.5
Tromsø	1 922	7.3
Finmarken	2 691	5.7
Riget. <i>Royaume.</i>	77 621	24.4

2. Norges aarlige Udførsel af Trælast 1841—1885.

Exportation de bois de 1841 à 1885.

Aar. <i>Années.</i>	Reg.-Ton. <i>Tonn. d. reg.</i>	Aar. <i>Années.</i>	Reg.-Ton. <i>Tonn. d. reg.</i>
1841—45 gj.snitl. <i>en moyenne</i>	416 000	1876—80 gj.snitl. <i>en moyenne</i>	820 000
1846—50 — —	416 000	1881	882 000
1851—55 — —	593 000	1882	919 000
1856—60 — —	647 000	1883	945 000
1861—65 — —	804 000	1884	939 000
1866—70 — —	874 000	1885	860 000
1871—75 — —	947 000		

Tabel 35. Agerareal samt Udsæd og Avling af de

Production de céréales et

No.	Amter. <i>Préfectures.</i>	Areal tilsaaet med: <i>Superficie ensemencée:</i>						
		Hvede. <i>Froment.</i>	Rug. <i>Seigle.</i>	Byg. <i>Orge.</i>	Blandkorn. <i>Méteil.</i>	Havre. <i>Avoine.</i>	Erter. <i>Pois.</i>	Ialt Korn. <i>Total des céréales.</i>
		Hektarer.	Hektarer.	Hektarer.	Hektarer.	Hektarer.	Hektarer.	Hektarer.
1	Smaalenene	1 344	4 360	3 528	85	13 981	272	23 570
2	Akershus	598	2 184	5 884	778	15 441	579	25 464
3	Kristiania	1	6	31	-	3	-	41
4	Hedemarken	30	1 907	4 709	7 775	6 647	1 657	22 725
5	Kristian	19	1 119	10 490	5 735	504	1 487	19 354
6	Buskerud	527	1 540	4 882	1 660	4 119	310	13 038
7	Jarlsberg og Laurvik	1 191	2 117	2 586	24	7 439	35	13 392
8	Bratsberg	420	508	3 434	169	2 783	20	7 334
9	Nedenæs	224	119	1 674	144	517	1	2 679
10	Lister og Mandal	115	140	860	559	2 003	-	3 677
11	Stavanger	3	252	1 127	205	7 242	-	8 829
12	Søndre Bergenhus	4	5	434	784	3 972	-	5 199
13	Bergen	-	-	-	-	-	-	-
14	Nordre Bergenhus	1	58	2 060	518	3 331	7	5 975
15	Romsdal	4	81	1 607	1 129	6 781	1	9 603
16	Søndre Trondhjem	3	104	3 688	726	5 501	91	10 113
17	Nordre Trondhjem	51	127	3 987	130	9 306	165	13 766
18	Nordland	1	184	3 722	246	1 053	19	5 225
19	Tromsø	-	26	1 183	3	5	3	1 220
20	Finmarken	-	-	11	-	-	-	11
	Rekapitulation:							
	Bygder. <i>Comm. rurales</i>	4 474	14 698	55 623	20 653	90 358	4 634	190 440
	Byer. <i>Villes</i>	62	139	274	17	270	13	775
	Riget <i>Royaume 1875</i>	4 536	14 837	55 897	20 670	90 628	4 647	191 215
	— — 1865	4 950	12 250	49 900	19 100	91 300	3 950	181 450
	— — 1855	2 900	8 400	49 200	24 100	94 700	3 900	183 200

forskjellige Kornsorter og Poteter i Aaret 1875.

de pommes de terre en 1875.

Poteter. <i>Pommes de terre.</i>	Udsæd. <i>Quantités semées.</i>								No.
	Hvede. <i>Froment.</i>	Rug. <i>Seigle.</i>	Byg. <i>Orge.</i>	Blandkorn. <i>Méteil.</i>	Havre. <i>Avoine.</i>	Erter. <i>Pois.</i>	Ialt Korn. <i>Total des céréales.</i>	Poteter. <i>Pommes de terre.</i>	
Hektarer.	Hektol.	Hektol.	Hektol.	Hektol.	Hektol.	Hektol.	Hektol.	Hektol.	
2 245	4 031	8 001	10 020	257	61 847	894	85 050	59 053	1
2 408	1 648	4 105	16 105	2 765	66 354	1 772	92 749	64 991	2
21	3	11	82	1	11	1	109	575	3
3 562	82	3 987	15 068	28 377	28 185	4 915	80 614	89 666	4
2 901	50	2 583	39 083	25 702	2 284	4 606	74 308	83 436	5
1 811	1 333	2 736	14 942	6 219	16 925	1 094	43 249	49 060	6
2 038	3 105	4 085	6 476	83	31 445	99	45 293	50 431	7
1 551	955	935	11 390	598	10 867	44	24 789	50 393	8
1 432	785	361	7 672	924	3 154	3	12 899	36 931	9
1 513	381	502	4 068	3 865	15 682	-	24 498	44 634	10
2 103	13	692	4 042	991	42 665	-	48 403	48 562	11
2 137	15	24	2 507	6 208	36 872	-	45 626	62 449	12
-	-	-	-	-	-	-	-	15	13
2 053	1	124	10 357	4 291	30 269	13	45 055	52 110	14
1 500	6	138	6 495	6 808	53 943	3	67 393	50 250	15
1 640	7	133	10 967	3 051	27 462	184	41 804	58 766	16
3 023	110	228	10 707	431	41 732	342	53 550	84 198	17
1 920	1	532	14 838	1 182	5 910	39	22 502	63 619	18
936	-	50	4 754	17	30	5	4 856	27 254	19
85	-	-	57	-	1	-	58	1 964	20
34 619	12 358	28 961	188 804	91 700	474 308	13 982	810 113	971 300	
260	168	266	826	70	1 330	32	2 692	7 057	
34 879	12 526	29 227	189 630	91 770	475 638	14 014	812 805	978 357	
31 700	12 705	23 900	176 770	91 634	496 226	12 471	813 706	939 600	
?	7 828	22 486	174 134	106 600	502 510	13 952	827 510	772 600	

Tabel 35 (Forts.). Agerareal samt Udsæd og Avling

Production de céréales

No.	Amter. <i>Préfectures.</i>	Beregnet Avling. <i>Production.</i>						
		Hvede.	Rug.	Byg.	Blandkorn.	Havre.	Erter.	Ialt Korn.
		<i>Froment.</i>	<i>Seigle.</i>	<i>Orge.</i>	<i>Méteil.</i>	<i>Avoine.</i>	<i>Pois.</i>	<i>Total des céréales.</i>
		Hektol.	Hektol.	Hektol.	Hektol.	Hektol.	Hektol.	Hektol.
1	Smaalenene.....	30 198	105 381	86 701	1 990	382 984	5 575	612 829
2	Akershus.....	13 604	57 822	171 788	24 646	487 967	12 432	768 259
3	Kristiania.....	19	164	976	13	99	6	1 277
4	Hedemarken.....	753	53 639	138 774	264 114	227 879	29 493	714 652
5	Kristian.....	327	25 051	299 125	173 255	14 316	25 704	537 778
6	Buskerud.....	10 233	39 526	115 572	42 913	114 031	5 909	328 184
7	Jarlsberg og Laurvik.....	25 384	52 342	67 674	776	203 511	553	350 240
8	Bratsberg.....	8 339	12 568	97 322	5 265	72 922	202	196 618
9	Nedenæs.....	6 616	3 040	50 204	6 140	22 842	14	88 856
10	Lister og Mandal.....	3 514	3 911	33 760	25 180	98 633	-	164 998
11	Stavanger.....	82	6 818	43 096	8 397	321 076	-	379 469
12	Søndre Bergenhus.....	117	154	17 691	38 857	196 128	1	252 948
13	Bergen.....	-	-	-	-	-	-	-
14	Nordre Bergenhus.....	7	945	69 057	24 389	151 541	-	245 939
15	Romsdal.....	93	1 518	59 236	50 393	360 395	-	471 635
16	Søndre Trondhjem.....	117	2 252	111 789	23 666	241 077	1 553	380 454
17	Nordre Trondhjem.....	933	2 096	106 527	3 421	311 767	2 609	427 353
18	Nordland.....	-	1 961	67 739	5 125	27 760	-	102 585
19	Tromsø.....	-	211	20 858	-	-	-	21 069
20	Finmarken.....	-	-	368	-	-	-	368
	Rekapitulation:							
	Bygder. <i>Comm. rurales</i>	98 826	365 791	1 550 053	698 001	3 224 710	83 880	6 021 261
	Byer. <i>Villes</i>	1 510	3 608	8 204	539	10 218	171	24 250
	Riget <i>Royaume 1875</i>	100 336	369 399	1 558 257	698 540	3 234 928	84 051	6 045 511
	— — 1865	98 800	237 000	1 242 800	633 600	2 867 800	67 900	5 147 900
	— — 1855	74 200	249 300	1 276 400	742 900	2 957 900	85 100	5 385 800

af de forskellige Kornsorter og Poteter i Aaret 1875.

et de pommes de terre en 1875. (Suite.)

		Avlingens Værdi. *) <i>Valeur de la production.</i>							No.
Poteter. <i>Pommes de terre.</i>	Hvede. <i>Froment.</i>	Rug. <i>Seigle.</i>	Byg. <i>Orge.</i>	Blandkorn. <i>Méteil.</i>	Havre. <i>Avoine.</i>	Erter. <i>Pois.</i>	Ialt Korn. <i>Total des céréales.</i>	Poteter. <i>Pommes de terre.</i>	
Hektol.	Kroner.	Kroner.	Kroner.	Kroner.	Kroner.	Kroner.	Kroner.	Kroner.	
391 905	450 700	1 199 600	918 300	15 800	2 347 700	78 900	5 011 000	1 735 200	1
482 783	291 000	626 400	1 738 400	159 900	2 627 900	144 200	5 587 800	1 900 300	2
4 540	300	1 900	11 100	100	500	100	14 000	22 900	3
795 287	8 500	621 200	1 539 800	2 240 300	1 458 700	384 100	6 252 600	2 487 100	4
592 525	5 200	313 200	3 169 000	1 460 300	93 200	367 600	5 408 500	1 785 700	5
351 053	172 900	460 500	1 370 400	354 900	687 000	89 400	3 135 100	1 304 200	6
352 041	368 400	603 900	658 900	6 000	1 166 000	7 800	2 811 000	1 552 100	7
355 266	124 900	144 500	1 239 900	60 900	442 500	3 300	2 016 000	1 297 800	8
278 901	118 300	41 700	657 400	58 300	174 400	100	1 050 200	1 227 200	9
326 359	57 200	50 300	356 300	209 100	660 400	-	1 333 300	1 385 300	10
407 034	1 900	86 200	442 700	54 500	1 958 400	-	2 543 700	1 661 900	11
391 477	1 500	1 600	197 600	351 200	1 274 600	-	1 826 500	1 853 300	12
364	-	-	-	-	-	-	-	1 800	13
372 018	100	13 900	798 400	218 600	953 800	-	1 984 800	1 505 100	14
398 199	1 100	17 400	680 800	402 600	2 300 700	-	3 402 600	1 337 800	15
426 453	1 700	29 000	1 244 500	191 900	1 547 600	21 800	3 036 500	1 178 500	16
684 806	12 500	24 600	1 122 000	33 000	1 980 700	30 300	3 203 100	1 829 200	17
359 961	-	31 700	1 032 900	52 800	238 100	-	1 355 500	1 375 100	18
139 129	-	3 100	311 100	-	-	-	314 200	624 700	19
13 685	-	-	4 800	-	-	-	4 800	67 000	20
7 068 050	1 593 200	4 227 500	17 401 900	5 865 600	19 847 100	1 125 500	50 060 800	25 912 000	
55 736	23 000	43 200	92 400	4 600	65 100	2 100	230 400	220 200	
7 123 786	1 616 200	4 270 700	17 494 300	5 870 200	19 912 200	1 127 600	50 291 200	26 132 200	
6 563 000	1 612 000	3 000 000	14 216 000	5 322 000	19 188 000	1 049 000	44 387 000	25 000 000	
5 998 000	1 212 000	3 157 000	14 599 000	6 240 000	19 790 000	1 316 000	46 314 000	22 900 000	

*) Beregnet efter Middelpriiserne i 1871—75.

Tabel 36. Kreaturhold den 31te December 1875.

Animaux domestiques en 1875.

Amtet. <i>Préfectures.</i>	Heste. <i>Espèce chevaline.</i>	Storfæ. <i>Espèce bovine.</i>	Faar. <i>Espèce ovine.</i>	Gjeder. <i>Espèce caprine.</i>	Svin. <i>Espèce porcine.</i>	Rensdyr. <i>Rennes.</i>
Smaalenene	10 819	45 672	18 336	49	3 589	-
Akershus	13 161	57 427	29 762	664	6 440	-
Kristiania	1 364	539	67	-	241	-
Hedemarken.....	14 837	80 132	91 493	16 194	9 335	-
Kristian	17 048	100 169	111 927	53 647	11 183	4
Buskerud.....	8 631	52 945	50 157	14 172	3 577	1
Jarlsberg og Laurvik.....	7 423	35 847	15 579	51	2 907	1
Bratsberg	5 530	39 784	58 792	10 360	3 299	-
Nedenæs	3 466	26 886	35 772	10 709	1 999	-
Lister og Mandal	3 257	40 480	49 806	12 068	953	-
Stavanger	8 950	55 619	207 689	16 580	3 788	-
Søndre Bergenhus.....	6 657	87 687	226 381	20 577	5 577	23
Bergen.....	174	113	126	2	10	-
Nordre Bergenhus.....	9 252	92 360	179 917	40 627	9 625	231
Romsdal	9 896	85 275	180 004	30 939	8 636	-
Søndre Trondhjem	9 764	69 319	122 504	24 742	10 450	3 211
Nordre Trondhjem	9 107	48 481	106 495	28 952	11 725	7 183
Nordland.....	7 531	59 175	119 204	27 693	5 726	14 799
Tromsø	4 566	30 084	62 078	11 954	1 726	5 824
Finmarken	470	8 623	20 217	2 881	234	65 290
Rekapitulation:						
Bygder. <i>Comm. rurales</i>	147 474	1 009 894	1 682 934	322 224	97 977	96 546
Byer. <i>Villes</i>	4 429	6 723	3 372	637	3 043	21
Riget <i>Royaume 1875</i>	151 903	1 016 617	1 686 306	322 861	101 020	96 567
— — 1865	149 167	953 036	1 705 394	290 985	96 166	101 768
— — 1855	154 447	949 935	1 596 199	357 102	113 320	116 891
— — 1845	131 894	842 568	1 447 274	290 950	88 637	90 273
— — 1835	113 163	644 414	1 028 945	184 518	79 874	82 225

Tabel 37 a. Udbyttet af Skreifiskerierne i 1876—85.

Quantités et valeurs des pêches de la morue 1876—85.

Aar.	Lofotfisket ¹⁾ .		Finmarksfisket.		Romsdalsfisket.		Samtlige Skreifiskerier.	
	<i>Pêche de Lofoten.</i>		<i>Pêche de Finmarken.</i>		<i>Pêche de Romsdal.</i>		<i>Autres pêches.</i>	
<i>Années.</i>	Mængde.	Værdi ²⁾ .	Mængde.	Værdi ²⁾ .	Mængde.	Værdi ²⁾ .	Mængde.	Værdi ²⁾ .
	<i>Quantités.</i>	<i>Valeurs.</i>	<i>Quantités.</i>	<i>Valeurs.</i>	<i>Quantités.</i>	<i>Valeurs.</i>	<i>Quantités.</i>	<i>Valeurs.</i>
	1000 Stkr.	1000 Kr.	1000 Stkr.	1000 Kr.	1000 Stkr.	1000 Kr.	1000 Stkr.	1000 Kr.
1876.....	21 980	5 682	5 228	964	4 074	1 629	40 101	10 864
1877.....	28 400	8 823	17 643	3 650	7 831	3 124	66 805	19 411
1878.....	25 270	6 820	12 061	2 082	6 269	2 105	50 833	12 933
1879.....	26 320	6 435	19 333	2 666	6 476	1 746	63 494	13 682
1880.....	27 500	5 734	23 626	2 690	9 561	2 350	68 273	12 540
1881.....	28 400	5 623	12 849	2 358	4 515	1 091	55 153	10 925
1882.....	25 501	6 662	7 229	2 151	6 814	1 628	50 338	12 724
1883.....	17 000	5 018	3 457	1 143	4 251	1 164	33 403	9 942
1884.....	17 000	5 654	15 982	4 147	6 797	2 116	50 436	15 536
1885.....	26 530	5 329	17 530	2 542	3 584	832	58 798	11 012

1) Inden Opsynsdistriktet og i Opsynstiden. 2) Inkl. Lever og Rogn.

b. Udbyttet af Sildefiskerierne i 1876—85.

Quantités et valeurs des pêches du hareng 1876—85.

Aar.	Vaarsild.		Fedsild.		Brisling og Smaasild.		Tilssammen.	
	<i>Hareng d'hiver.</i>		<i>Hareng d'été.</i>		<i>Autre hareng.</i>		<i>Total.</i>	
<i>Années.</i>	Mængde.	Værdi.	Mængde.	Værdi.	Mængde.	Værdi.	Mængde.	Værdi.
	<i>Quantités.</i>	<i>Valeurs.</i>	<i>Quantités.</i>	<i>Valeurs.</i>	<i>Quantités.</i>	<i>Valeurs.</i>	<i>Quantités.</i>	<i>Valeurs.</i>
	1000 Hl.	1000 Kr.	1000 Hl.	1000 Kr.	1000 Hl.	1000 Kr.	1000 Hl.	1000 Kr.
1876.....	11	156	859	7 481	152	333	1 022	7 970
1877.....	36	339	826	5 881	250	570	1 112	6 790
1878.....	37	417	675	4 043	138	326	850	4 786
1879.....	89	785	443	3 874	130	261	662	4 920
1880.....	61	861	720	5 726	212	516	993	7 103
1881.....	85	884	605	3 765	187	313	877	4 962
1882.....	50	375	350	2 830	103	246	503	3 451
1883.....	37	461	948	7 586	147	400	1 132	8 447
1884.....	262	1 446	344	2 556	157	293	763	4 295
1885.....	209	758	619	2 992	121	215	949	3 965

Tabel 37 c. Udbyttet af samtlige Kystfiskerier

Quantités et valeurs des grandes

No.	Amter. <i>Préfectures.</i>	Skrei.		Sild.		Ma-
		<i>Pêches de la morue.</i>		<i>Pêches du hareng.</i>		<i>Pêches du</i>
		Mængde. <i>Quantités.</i>	Værdi. <i>Valeurs.</i>	Mængde. <i>Quantités.</i>	Værdi. <i>Valeurs.</i>	Mængde. <i>Quantités.</i>
		Stykker.	Kroner.	Hektoliter.	Kroner.	Stykker.
1	Smaalenene.....	-	-	22 011	82 124	130 400
2	Akershus.....	-	-	300	6 500	29 600
3	Buskerud.....	-	-	1 350	11 400	12 400
4	Jarlsberg og Laurvik.....	-	-	2 791	11 476	879 330
5	Bratsberg.....	-	-	2 200	9 900	151 300
6	Nedenæs.....	-	-	171	600	233 920
7	Lister og Mandal.....	-	-	776	1 816	2 511 050
8	Stavanger.....	20 000	5 000	41 417	394 064	1 147 400
9	Søndre Bergenhus.....	10 000	3 000	46 950	120 378	21 000
10	Nordre Bergenhus.....	52 000	13 584	38 007	176 759	-
11	Romsdal.....	4 250 500	1 163 788	112 626	442 599	-
12	Søndre Trondhjem.....	1 018 000	348 691	46 900	243 650	-
13	Nordre Trondhjem.....	854 000	212 333	27 059	142 300	-
14	Nordland.....	22 744 400	6 771 999	677 769	6 159 255	-
15	Tromsø.....	996 500	280 261	109 287	635 269	-
16	Finmarken.....	3 457 400	1 142 980	1 529	9 000	-
17	Ialt <i>Total</i> 1883.....	33 402 800	9 941 636	1 131 143	8 447 090	5 116 400
18	— — 1882.....	50 338 000	12 723 900	503 000	3 451 200	5 064 000
19	— — 1881.....	55 153 000	10 925 400	877 800	4 962 300	6 165 000
20	— — 1880.....	68 273 000	12 539 300	994 000	7 103 400	5 744 000
21	— — 1879.....	63 494 000	13 682 000	661 700	4 920 700	6 080 000
22	— — 1878.....	50 833 000	12 932 400	850 400	4 786 000	5 739 000
23	— — 1877.....	66 805 000	19 410 300	1 112 000	6 789 900	4 546 000
24	— — 1876.....	40 101 000	10 863 600	1 022 000	7 970 300	4 192 000
25	— — 1875.....	57 788 000	15 405 000	1 062 000	5 658 000	5 250 000
26	— — 1874.....	47 687 000	14 656 000	1 215 000	5 892 000	6 880 000
27	— — 1873.....	49 968 000	15 276 000	954 000	6 388 000	7 049 000

i 1883, fordelt paa de forskjellige Landsdele.

pêches en 1883, par préfecture.

krel. <i>maquereau.</i>	Sei, Lange etc. <i>Pêches du merlan vert etc.</i>	Lax og Sørret. <i>Pêches du saumon.</i>		Hummer. <i>Pêches du homard.</i>		Østers. <i>Pêches de l'huitre.</i>	Samlet Værdi.	No.
	Værdi. <i>Valeurs.</i>	Værdi. <i>Valeurs.</i>	Mængde. <i>Quantités.</i>	Værdi. <i>Valeurs.</i>	Mængde. <i>Quantités.</i>	Værdi. <i>Valeurs.</i>	<i>Total des Valeurs.</i>	
Kroner.	Kroner.	Kilogram.	Kroner.	Stykker.	Kroner.	Kroner.	Kroner.	
26 080	18 800	3 375	5 515	71 000	21 450	750	154 719	1
6 264	5 600	1 385	3 000	250	100	35	21 499	2
3 000	30 000	6 480	10 250	100	50	400	55 100	3
152 771	79 548	8 903	14 283	114 150	41 335	1 668	301 081	4
20 900	28 580	3 900	5 250	40 850	14 310	-	78 940	5
38 982	32 171	14 637	17 405	126 504	40 651	70	129 879	6
331 076	48 153	60 503	70 319	250 327	110 711	-	562 075	7
159 611	16 638	42 799	49 931	398 348	142 689	-	767 933	8
3 150	60 020	22 393	24 510	154 200	47 130	220	258 408	9
-	42 780	22 600	24 559	58 880	18 579	440	276 701	10
-	154 328	30 053	27 167	9 027	3 132	120	1 791 134	11
-	200 440	92 569	89 465	-	-	1 550	883 796	12
-	147 085	23 300	20 888	-	-	-	522 606	13
-	740 737	13 630	10 719	-	-	100	13 682 810	14
-	421 292	11 926	6 486	-	-	-	1 343 308	15
-	2 339 904	7 250	5 830	-	-	-	3 497 714	16
741 834	4 366 076	365 703	385 577	1 223 636	440 137	5 353	24 327 703	17
699 400	2 491 300	289 656	320 500	1 256 000	423 100	8 100	20 117 500	18
768 900	2 174 800	367 014	400 900	1 146 000	377 000	7 100	19 616 400	19
696 100	1 448 300	342 510	382 100	1 206 000	404 700	5 600	22 579 500	20
680 500	1 371 100	337 836	336 500	1 118 000	341 500	7 700	21 340 000	21
671 400	1 977 000	342 294	362 100	1 107 000	315 100	10 100	21 054 100	22
703 100	1 790 300	407 922	449 400	987 000	291 200	7 000	29 441 200	23
620 900	2 000 100	411 570	457 600	1 141 000	355 500	7 600	22 275 600	24
719 000	1 270 000	?	407 000	?	337 000	?	23 796 000	25
796 000	1 328 000	?	352 000	?	296 000	?	23 320 000	26
832 000	1 748 000	?	408 000	?	252 000	?	24 904 000	27

Tabel 37 d. Udbyttet af samtlige Kystfiskerier

Quantités et valeurs des grandes

No.	Amter. <i>Préfectures.</i>	Skrei. <i>Pêches de la morue.</i>		Sild. <i>Pêches du hareng.</i>		Ma- <i>Pêches du</i>
		Mængde. <i>Quantités.</i>	Værdi. <i>Valeurs.</i>	Mængde. <i>Quantités.</i>	Værdi. <i>Valeurs.</i>	Mængde. <i>Quantités.</i>
		Stykker.	Kroner.	Hektoliter.	Kroner.	Stykker.
1	Smaalene	-	-	66 503	269 273	115 400
2	Akershus	-	-	1 035	10 788	31 720
3	Buskerud	-	-	630	2 750	10 200
4	Jarlsberg og Laurvik	-	-	24 464	86 811	1 197 000
5	Bratsberg	-	-	18 098	78 364	130 700
6	Nedenæs	-	-	24 400	114 800	155 000
7	Lister og Mandal	-	-	6 163	28 582	2 233 380
8	Stavanger	22 000	6 490	97 370	591 130	1 469 000
9	Søndre Bergenhus	6 000	1 800	113 354	321 013	6 300
10	Nordre Bergenhus	20 000	6 697	13 200	38 525	-
11	Romsdal	6 796 500	2 116 204	70 765	360 714	-
12	Søndre Trondhjem	1 765 900	531 893	47 080	196 060	-
13	Nordre Trondhjem	429 900	125 806	3 500	19 500	-
14	Nordland	24 171 400	8 234 233	160 380	1 485 742	-
15	Tromsø	1 241 800	366 644	113 750	681 969	-
16	Finmarken	15 982 000	4 146 549	2 850	9 050	-
17	Ialt <i>Total</i> 1884	50 435 500	15 536 316	763 542	4 295 071	5 348 700
18	— — 1883	33 403 000	9 941 600	1 131 100	8 447 100	5 116 000
19	— — 1882	50 338 000	12 723 900	503 000	3 451 200	5 064 000
20	— — 1881	55 153 000	10 925 400	877 800	4 962 300	6 165 000
21	— — 1880	68 273 000	12 539 300	994 000	7 103 400	5 744 000
22	— — 1879	63 494 000	13 682 000	661 700	4 920 700	6 080 000
23	— — 1878	50 833 000	12 932 400	850 400	4 786 000	5 739 000
24	— — 1877	66 805 000	19 410 300	1 112 000	6 789 900	4 546 000
25	— — 1876	40 101 000	10 863 600	1 022 000	7 970 300	4 192 000
26	— — 1875	57 788 000	15 405 000	1 062 000	5 658 000	5 250 000
27	— — 1874	47 687 000	14 656 000	1 215 000	5 892 000	6 880 000

i 1884, fordelt paa de forskjellige Landsdele.

pêches en 1884, par préfecture.

krel. <i>maquereau.</i>	Sei, Lange etc. <i>Pêches du merlan vert etc.</i>	Lax og Sørret. <i>Pêches du saumon.</i>		Hummer. <i>Pêches du homard.</i>		Østers. <i>Pêches de Thuitre.</i>	Samlet Værdi.	No.
	Værdi. <i>Valeurs.</i>	Værdi. <i>Valeurs.</i>	Mængde. <i>Quantités.</i>	Værdi. <i>Valeurs.</i>	Mængde. <i>Quantités.</i>	Værdi. <i>Valeurs.</i>	Værdi. <i>Valeurs.</i>	
Kroner.	Kroner.	Kilogram.	Kroner.	Stykker.	Kroner.	Kroner.	Kroner.	
23 080	18 300	3 822	5 803	76 000	24 200	1 200	341 856	1
5 868	7 530	3 320	5 304	200	80	36	29 606	2
1 675	18 000	7 980	11 540	500	200	300	34 465	3
170 390	76 994	11 344	17 111	101 450	33 735	2 233	387 274	4
17 895	29 310	3 750	5 887	30 700	7 675	-	139 131	5
24 429	22 990	16 660	18 225	122 395	40 003	-	220 447	6
268 660	42 281	81 150	88 903	240 240	114 880	-	543 306	7
222 470	32 799	43 578	47 555	337 638	136 778	200	1 037 422	8
960	40 235	28 874	29 691	129 750	39 381	186	433 266	9
-	27 850	31 441	33 416	49 450	16 078	377	122 943	10
-	74 930	36 370	32 928	11 505	4 610	430	2 589 816	11
-	200 000	125 444	122 520	-	-	2 150	1 052 623	12
-	59 020	48 834	41 816	-	-	120	246 262	13
-	551 202	28 653	21 742	-	-	200	10 293 119	14
-	225 517	15 080	9 518	-	-	-	1 283 648	15
-	1 472 148	4 850	3 220	-	-	-	5 630 967	16
735 427	2 899 106	491 150	495 179	1 099 828	417 620	7 432	24 386 151	17
741 800	4 366 100	365 703	385 600	1 224 000	440 100	5 400	24 327 700	18
699 400	2 491 300	289 656	320 500	1 256 000	423 100	8 100	20 117 500	19
768 900	2 174 800	367 014	400 900	1 146 000	377 000	7 100	19 616 400	20
696 100	1 448 300	342 510	382 100	1 206 000	404 700	5 600	22 579 500	21
680 500	1 371 100	337 836	336 500	1 118 000	341 500	7 700	21 340 000	22
671 400	1 977 000	342 294	362 100	1 107 000	315 100	10 100	21 054 100	23
703 100	1 790 300	407 922	449 400	987 000	291 200	7 000	29 441 200	24
620 900	2 000 100	411 570	457 600	1 141 000	355 500	7 600	22 275 600	25
719 000	1 270 000	?	407 000	?	337 000	?	23 796 000	26
796 000	1 328 000	?	352 000	?	296 000	?	23 320 000	27

Tabel 37 e. Udbyttet af samtlige Kystfiskerier

Quantités et valeurs des grandes

No.	Amter. <i>Préfectures.</i>	Skrei.		Sild.		Ma-
		<i>Pêches de la morue.</i>		<i>Pêches du hareng.</i>		<i>Pêches du</i>
		Mængde. <i>Quantités.</i>	Værdi. <i>Valeurs.</i>	Mængde. <i>Quantités.</i>	Værdi. <i>Valeurs.</i>	Mængde. <i>Quantités.</i>
		Stykker.	Kroner.	Hektoliter.	Kroner.	Stykker.
1	Smaalenene.....	-	-	62 360	115 338	88 500
2	Åkershus.....	-	-	938	11 546	28 100
3	Buskerud.....	-	-	1 100	6 600	19 500
4	Jarlsberg og Laurvik.....	-	-	21 935	74 822	1 211 769
5	Bratsberg.....	-	-	3 100	19 460	80 750
6	Nedenæs.....	-	-	11 760	48 200	188 025
7	Lister og Mandal.....	-	-	800	1 900	2 826 330
8	Stavanger.....	22 000	5 280	89 778	387 685	1 663 995
9	Søndre Bergenhus.....	15 000	3 840	86 928	262 773	5 000
10	Nordre Bergenhus.....	6 500	1 865	15 199	51 224	-
11	Romsdal.....	3 583 800	832 336	60 158	172 851	-
12	Søndre Trondhjem.....	689 400	145 734	26 109	160 694	-
13	Nordre Trondhjem.....	629 400	132 154	19 400	124 000	-
14	Nordland.....	34 888 400	7 076 714	503 495	2 378 868	-
15	Tromsø.....	1 433 800	272 242	46 800	148 440	-
16	Finmarken.....	17 529 700	2 542 056	-	-	-
17	Ialt <i>Total</i> 1885.....	58 798 000	11 012 221	949 860	3 964 401	6 111 969
18	— — 1884.....	50 435 500	15 536 316	763 542	4 295 071	5 348 700
19	— — 1883.....	33 403 000	9 941 600	1 131 100	8 447 100	5 116 000
20	— — 1882.....	50 338 000	12 723 900	503 000	3 451 200	5 064 000
21	— — 1881.....	55 153 000	10 925 400	877 800	4 962 300	6 165 000
22	— — 1880.....	68 273 000	12 539 300	994 000	7 103 400	5 744 000
23	— — 1879.....	63 494 000	13 682 000	661 700	4 920 700	6 080 000
24	— — 1878.....	50 833 000	12 932 400	850 400	4 786 000	5 739 000
25	— — 1877.....	66 805 000	19 410 300	1 112 000	6 789 900	4 546 000
26	— — 1876.....	40 101 000	10 863 600	1 022 000	7 970 300	4 192 000
27	— — 1875.....	57 788 000	15 405 000	1 062 000	5 658 000	5 250 000
28	— — 1874.....	47 687 000	14 656 000	1 215 000	5 892 000	6 880 000

i 1885, fordelt paa de forskjellige Landsdele.

pêches en 1885, par préfecture.

krel. <i>maquereau.</i>	Sei, Lange etc. <i>Pêches du merlan vert etc.</i>	Lax og Sørret. <i>Pêches du saumon.</i>		Hummer. <i>Pêches du homard.</i>		Østers. <i>Pêches de l'huître.</i>	Samlet Værdi. <i>Total des valeurs.</i>	No.
		Værdi. <i>Valeurs.</i>	Værdi. <i>Valeurs.</i>	Mængde. <i>Quantités.</i>	Værdi. <i>Valeurs.</i>			
Kroner.	Kroner.	Kilogram.	Kroner.	Stykker.	Kroner.	Kroner.	Kroner.	
17 700	18 050	3 588	5 761	61 000	18 950	800	176 599	1
5 425	6 510	4 004	6 029	1 000	300	32	29 842	2
2 250	19 200	6 980	9 793	500	200	150	38 193	3
181 080	72 040	12 088	17 222	99 890	34 704	1 695	381 563	4
11 845	22 560	5 800	8 775	33 000	13 200	-	75 840	5
30 894	24 550	14 750	16 140	128 547	46 803	-	166 587	6
327 370	37 300	80 640	82 979	233 770	111 030	-	560 579	7
204 686	28 722	75 450	80 018	232 305	98 085	-	804 476	8
700	108 246	60 430	61 392	155 049	52 710	-	489 661	9
-	29 854	42 118	45 570	46 950	15 663	416	144 592	10
-	80 831	37 473	33 455	15 860	6 344	480	1 126 297	11
-	81 340	145 993	142 107	-	-	1 075	530 950	12
-	62 986	55 906	53 682	-	-	200	373 022	13
-	520 274	17 353	14 326	-	-	-	9 990 182	14
-	279 280	14 924	8 598	-	-	-	708 560	15
-	1 047 039	6 285	3 915	-	-	-	3 593 010	16
781 950	2 438 782	583 782	589 762	1 007 871	397 989	4 848	19 189 953	17
735 427	2 899 106	491 150	495 179	1 099 828	417 620	7 432	24 386 151	18
741 800	4 366 100	365 703	385 600	1 224 000	440 100	5 400	24 327 700	19
699 400	2 491 300	289 656	320 500	1 256 000	423 100	8 100	20 117 500	20
768 900	2 174 800	367 014	400 900	1 146 000	377 000	7 100	19 616 400	21
696 100	1 448 300	342 510	382 100	1 206 000	404 700	5 600	22 579 500	22
680 500	1 371 100	337 836	336 500	1 118 000	341 500	7 700	21 340 000	23
671 400	1 977 000	342 294	362 100	1 107 000	315 100	10 100	21 054 100	24
703 100	1 790 300	407 922	449 400	987 000	291 200	7 000	29 441 200	25
620 900	2 000 100	411 570	457 600	1 141 000	355 500	7 600	22 275 600	26
719 000	1 270 000	?	407 000	?	337 000	?	23 796 000	27
796 000	1 328 000	?	352 000	?	296 000	?	23 320 000	28

Tabel 38. Summarisk Oversigt over Ind- og Udførsel i Aarene 1870—1885.

Aperçu général de l'Importation et de l'Exportation de 1870 à 1885.

Aar.	Varemængder. <i>Quantités.</i>				Varenes Værdi. <i>Valeurs.</i>				Toldbeløb. <i>Droits perçus</i>	
	Indførsel. <i>Importation.</i>	Udførsel. <i>Exportation.</i>			Indførsel. <i>Importation.</i>	Udførsel. <i>Exportation.</i>			Indførselstold. <i>à l'importation.</i>	Udførselstold. <i>à l'exportation.</i>
Norske Varer. <i>Marchandises indigènes.</i>		Fremm. Varer. <i>Marchandises étrangères.</i>	Tilsammen. <i>Total.</i>	Norske Varer. <i>Marchandises indigènes.</i>		Fremm. Varer. <i>Marchandises étrangères.</i>	Tilsammen. <i>Total.</i>			
<i>Années.</i>	1000 Kg.	1000 Kg.	1000 Kg.	1000 Kg.	Kroner.	Kroner.	Kroner.	Kroner.	Kroner.	Kroner.
1870	723 729	1 247 599	8 040	1 255 639	103 186 800	79 746 800	1 034 100	80 780 900	10 178 303	752 531
1871	620 996	1 296 791	9 733	1 306 524	102 006 400	79 382 000	1 343 600	80 725 600	10 217 020	737 716
1872	780 361	1 527 168	9 770	1 536 938	136 508 800	102 483 200	2 240 400	104 723 600	11 036 232	817 020
1873	798 378	1 539 174	9 361	1 548 535	167 191 200	118 195 600	2 754 800	120 950 400	12 348 896	824 092
1874	950 079	1 391 733	16 085	1 407 818	185 777 200	117 491 600	3 705 200	121 196 800	14 627 928	723 492
1875	984 468	1 181 625	12 745	1 194 370	176 912 800	100 754 800	2 738 800	103 493 600	15 551 868	623 460
1876	915 721	1 415 953	10 546	1 426 499	167 397 800	115 649 800	2 487 500	118 137 300	15 471 286	746 037
1877	1 182 565	1 353 051	14 617	1 367 668	189 771 800	106 810 600	2 303 600	109 114 200	16 408 520	693 017
1878	963 177	1 248 891	13 573	1 262 464	140 347 900	89 700 900	1 929 400	91 630 300	15 496 194	583 579
1879	951 162	1 170 369	11 726	1 182 095	132 225 900	87 211 200	2 011 200	89 222 400	13 638 312	567 332
1880	1 069 151	1 434 270	19 823	1 454 093	150 870 900	105 935 900	2 803 000	108 738 900	16 485 139	692 963
1881	1 167 651	1 574 715	8 465	1 583 180	164 996 900	119 107 800	1 826 300	120 934 100	14 739 517	672 084
1882	1 224 417	1 661 467	16 494	1 677 961	160 474 600	119 855 100	3 100 500	122 955 600	16 605 353	668 421
1883	1 303 287	1 675 762	20 125	1 695 887	161 314 600	113 013 500	3 125 500	116 139 000	17 579 025	635 349
1884	1 327 113	2 091 210	11 650	2 102 860	158 795 600	109 583 000	2 615 800	112 198 800	18 032 210	627 653
1885	1 422 594	1 632 871	15 557	1 648 428	145 604 600	97 760 900	4 177 200	101 938 100	17 896 060	576 537

Tabel 39 a. Vareomsætningen med de forskellige Lande
i Aaret 1884.

*Valeurs de l'Importation et de l'Exportation en 1884, par pays de provenance
et de destination.*

Lande, hvorfra indført eller hvortil udført. <i>Désignation des pays.</i>	Indførsels-	Udførsels-	Samlet
	værdi. <i>Importation.</i>	værdi. <i>Exportation.</i>	Omsætning. <i>Total.</i>
	Kroner.	Kroner.	Kroner.
Sverige. <i>Suède</i>	17 457 900	13 041 500	30 499 400
Deraf { landværts. <i>par terre</i>	11 288 800	6 024 300	17 313 100
Dont { søværts. <i>par mer</i>	6 169 100	7 017 200	13 186 300
Danmark. <i>Danemark</i>	13 046 300	6 091 000	19 137 300
Island og Færøerne. <i>Islande et îles Féroë</i>	496 400	223 400	719 800
Storbritannien og Irland. <i>Angleterre</i>	42 101 500	37 274 100	79 375 600
Rusland og Finland. <i>Russie et Finlande</i>	15 704 000	4 255 800	19 959 800
Tyskland. <i>Allemagne</i>	45 781 800	15 272 000	61 053 800
Deraf { Havne ved Østersøen. <i>Mer Baltique</i>	12 379 400	4 683 900	17 063 300
Dont { Slesvig, Holsten, Altona	856 000	374 800	1 230 800
Dont { Hamburg	28 792 900	8 675 800	37 468 700
Dont { Bremen	3 415 200	597 500	4 012 700
Holland. <i>Pays-Bas</i>	5 404 800	5 371 500	10 776 300
Belgien. <i>Belgique</i>	2 670 600	3 780 800	6 451 400
Frankrige. <i>France</i>	5 549 400	9 527 400	15 076 800
Portugal. <i>Portugal</i>	1 033 300	347 300	1 380 600
Spanien. <i>Espagne</i>	518 300	11 404 300	11 922 600
Italien og Østerrige. <i>Italie et Autriche</i>	423 100	3 196 300	3 619 400
Tyrkiet, Rumænien og Grækenland. <i>Turquie, Roumanie,</i> <i>Grèce</i>	1 268 500	-	1 268 500
Afrika. <i>Afrique</i>	176 500	294 900	471 400
Forenede Stater. <i>États-Unis</i>	6 432 700	309 500	6 742 200
Vestindien. <i>Antilles</i>	100	-	100
Brasilien, Laplatastaterne. <i>Amérique du Sud</i>	48 300	215 900	264 200
Ostindien. <i>Indes orientales</i>	700	-	700
Australien. <i>Océanie</i>	-	1 566 500	1 566 500
Ubekjendt Sted. <i>Pays inconnu</i>	681 400	26 600	708 000
Ialt. <i>Total</i>	158 795 600	112 198 800	270 994 400

Tabel 39 b. Vareomsætningen med de forskellige Lande
i Aaret 1885.

*Valeurs de l'Importation et de l'Exportation en 1885, par pays de provenance
et de destination.*

Lande, hvorfra indført eller hvortil udført. <i>Désignation des pays.</i>	Indførsels- værdi. <i>Importation.</i>	Udførsels- værdi. <i>Exportation.</i>	Samlet Omsætning. <i>Total.</i>
	Kroner.	Kroner.	Kroner.
Sverige. <i>Suède</i>	16 339 500	13 060 400	29 399 900
Deraf { landværts. <i>par terre</i>	10 888 800	6 191 800	17 080 600
Dont { søværts. <i>par mer</i>	5 450 700	6 868 600	12 319 300
Danmark. <i>Danemark</i>	11 069 800	4 872 000	15 941 800
Island og Færøerne. <i>Islande et îles Féroë</i>	307 600	228 600	536 200
Storbritannien og Irland. <i>Angleterre</i>	37 352 900	34 182 100	71 535 000
Rusland og Finland. <i>Russie et Finlande</i>	16 338 300	2 775 500	19 113 800
Tyskland. <i>Allemagne</i>	41 666 400	12 136 300	53 802 700
Deraf { Havne ved Østersøen. <i>Mer Baltique</i>	11 913 100	3 491 100	15 404 200
Dont { Slesvig, Holsten, Altona.....	904 100	257 600	1 161 700
Hamburg.....	25 401 600	6 869 700	32 271 300
Bremen.....	3 214 900	641 700	3 856 600
Holland. <i>Pays-Bas</i>	4 828 300	5 416 100	10 244 400
Belgien. <i>Belgique</i>	2 372 200	4 062 300	6 434 500
Frankrige. <i>France</i>	4 563 200	7 849 000	12 412 200
Portugal. <i>Portugal</i>	594 900	404 200	999 100
Spanien. <i>Espagne</i>	403 500	10 149 200	10 552 700
Italien og Østerrige. <i>Italie et Autriche</i>	395 900	2 964 900	3 360 800
Tyrkiet, Rumænien og Grækenland. <i>Turquie, Rou- manie, Grèce</i>	1 385 000	1 000	1 386 000
Afrika. <i>Afrique</i>	364 600	366 800	731 400
Forenede Stater. <i>États-Unis</i>	7 363 300	432 100	7 795 400
Mexiko. <i>Mexique</i>	-	800	800
Vestindien. <i>Antilles</i>	7 400	-	7 400
Brasilien, Laplatastaterne. <i>Amérique du Sud</i>	141 300	107 100	248 400
Asien. <i>Asie</i>	80 900	-	80 900
Australien. <i>Océanie</i>	-	2 892 500	2 892 500
Ubekjendt Sted. <i>Pays inconnu</i>	29 600	37 200	66 800
Ialt. <i>Total</i>	145 604 600	101 938 100	247 542 700

Tabel 40 a. Vareomsætningen og Toldintraderne ved de vigtigste norske Toldsteder i 1884.

Commerce des principales douanes en 1884.

Toldsteder. <i>Noms des douanes.</i>	Indførsels- værdi.	Udførsels- værdi.	Samlet Omsætning.	Toldintrader inkl. Skibs- afgifter m. m.
	<i>Importation.</i>	<i>Exportation.</i>	<i>Total.</i>	<i>Droits de douane.</i>
	Kroner.	Kroner.	Kroner.	Kroner.
Fredrikshald	3 906 200	4 284 000	8 190 200	194 294
Fredriksstad	1 515 700	8 690 700	10 206 400	287 455
Sarpsborg	274 800	687 800	962 600	40 442
Moss	4 227 100	853 900	5 081 000	172 586
Kristiania	76 273 000	26 043 000	102 316 000	9 638 947
Drammen	3 308 800	5 673 900	8 982 700	628 043
Tønsberg	1 245 100	464 200	1 709 300	129 350
Laurvik	3 374 100	2 271 800	5 645 900	470 305
Skien	1 169 100	2 097 400	3 266 500	204 916
Porsgrund	1 003 900	1 281 400	2 285 300	81 359
Kragerø	794 700	2 247 300	3 042 000	105 760
Østerrisør	260 500	947 600	1 208 100	69 531
Arendal	3 680 300	1 775 200	5 455 500	299 055
Kristianssand	5 432 300	2 871 300	8 303 600	737 610
Mandal	486 800	466 900	953 700	46 372
Stavanger	4 748 200	2 097 600	6 845 800	571 178
Haugesund	546 600	3 245 600	3 792 200	66 225
Bergen	24 910 900	15 388 500	40 299 400	3 330 833
Aalesund	862 300	3 470 000	4 332 300	101 992
Kristiansund	1 665 400	10 249 200	11 914 600	369 525
Trondhjem	10 713 800	4 793 900	15 507 700	1 707 959
Bodø	747 800	806 900	1 554 700	86 262
Tromsø	822 900	619 500	1 442 400	127 679
Hammerfest	543 800	1 435 400	1 979 200	80 945
Vardø	1 131 900	2 178 000	3 309 900	66 288
Vadsø	764 700	1 419 600	2 184 300	59 802
Andre Toldsteder. <i>Autres douanes</i> ..	4 384 900	5 838 200	10 223 100	507 249
Ialt. <i>Total</i>	158 795 600	112 198 800	270 994 400	20 181 962

Tabel 40 b. Vareomsætningen og Toldintraderne ved de vigtigste norske Toldsteder i 1885.

Commerce des principales douanes en 1885.

Toldsteder. <i>Noms des douanes.</i>	Indførsels- værdi. <i>Importation.</i>	Udførsels- værdi. <i>Exportation.</i>	Samlet Omsætning. <i>Total.</i>	Toldintrader inkl. Skibs- afgifter m. m. <i>Droits de douane.</i>
	Kroner.	Kroner.	Kroner.	Kroner.
Fredrikshald	3 368 300	3 697 400	7 065 700	190 770
Fredriksstad	1 488 400	9 295 900	10 784 300	310 353
Sarpsborg	185 400	741 800	927 200	38 418
Moss	3 861 700	644 300	4 506 000	191 415
Kristiania	70 564 700	25 051 900	95 616 600	9 685 846
Drammen	2 981 000	5 438 400	8 419 400	589 570
Tønsberg	882 500	295 000	1 177 500	121 419
Laurvik	2 193 400	2 042 200	4 235 600	434 475
Skien	1 236 700	2 162 700	3 399 400	208 689
Porsgrund	477 800	1 096 600	1 574 400	77 540
Kragerø	440 600	1 197 500	1 638 100	102 944
Østerrisør	195 400	746 300	941 700	62 472
Arendal	3 098 000	1 409 500	4 507 500	314 546
Kristianssand	4 729 500	2 691 200	7 420 700	733 143
Mandal	245 600	338 700	584 300	44 569
Stavanger	4 254 900	2 035 900	6 290 800	565 536
Haugesund	497 300	2 185 100	2 682 400	60 283
Bergen	24 541 100	14 443 400	38 984 500	3 245 818
Aalesund	554 400	2 424 300	2 978 700	88 984
Kristiansund	1 201 300	8 804 600	10 005 900	328 633
Trondhjem	10 875 100	5 218 000	16 093 100	1 700 820
Bodø	618 000	766 700	1 384 700	82 672
Tromsø	786 100	547 000	1 333 100	132 490
Hammerfest	397 900	1 290 000	1 687 900	78 088
Vardø	1 178 400	2 399 700	3 578 100	69 563
Vadsø	575 700	1 028 000	1 603 700	58 732
Andre Toldsteder. <i>Autres douanes</i> . .	4 175 400	3 946 000	8 121 400	454 530
Ialt. <i>Total</i>	145 604 600	101 938 100	247 542 700	19 972 318

Tabel 41. Værdien af Ind- og Udførsel i 1885, fordelt efter Varegrupper.

Valeurs de l'Importation et de l'Exportation en 1885, par groupes de marchandises.

Varegrupper. <i>Groupes de marchandises.</i>	Indførsel. <i>Importation.</i>	Udførsel. <i>Exportation.</i>		
		Norske Varer. <i>Marchandises indigènes.</i>	Fremm. Varer. <i>Marchandises étrangères.</i>	Ialt. <i>Total.</i>
Levende Dyr. <i>Animaux vivants</i>	Kroner. 1 195 900	Kroner. 251 900	Kroner. -	Kroner. 251 900
Madvarer af Dyr. <i>Produits alimentaires d'animaux</i>	10 735 600	31 491 700	1 111 300	32 603 000
Kornvarer. <i>Céréales</i>	31 396 300	966 400	169 900	1 136 300
Kolonialvarer. <i>Denrées coloniales</i>	14 621 700	20 000	993 500	1 013 500
Frugter, Havevæxter m. v. <i>Fruits, légumes, houblon etc.</i>	2 786 300	244 400	16 600	261 000
Spiritiosa og andre Drikkevarer. <i>Boissons</i>	3 191 700	478 500	232 600	711 100
Spindestoffe. <i>Matières textiles</i>	4 904 000	319 700	48 700	368 400
Garn og Rebslagerarbejde. <i>Fils et cordages</i>	3 988 100	370 400	35 800	406 200
Manufakturvarer af Spindestoffe. <i>Tissus</i>	18 508 800	2 514 700	131 600	2 646 300
Haar, Fjær, Skind, Ben, Horn etc. <i>Diverses dépouilles d'animaux</i>	4 704 100	5 716 100	431 800	6 147 900
Fabrikater af Haar, Fjær, Skind, Ben etc. <i>Peaux ouvrées, gants, chaussures etc.</i>	981 000	86 500	6 200	92 700
Fedt, Talg, Olie, Tjære, Gummier etc. <i>Graisses, huiles, résines etc.</i>	5 973 200	5 692 300	174 100	5 866 400
Fabrikater af Fedt, Talg, Olie etc. <i>Objets fabriqués avec des graisses etc.</i>	1 023 700	46 600	10 300	56 900
Trævarer, uforarbejdede eller halvforarbejdede. <i>Bois brut</i>	5 007 500	36 900 200	335 000	37 235 200
Trævarer, forarbejdede. <i>Ouvrages en bois</i>	558 700	2 087 400	11 900	2 099 300
Farvestoffe. <i>Teintures et couleurs</i>	883 600	106 000	2 800	108 800
Forskjellige andre Plantestoffe. <i>Produits végétaux autres</i>	1 636 400	275 100	107 200	382 300
Papir og Arbejder af Papir. <i>Papier et produits de papier</i>	1 179 300	1 005 400	70 400	1 075 800
Andre Fabrikater af Plantestoffe. <i>Autres objets fabr. a. d. mat. végétales</i>	205 100	57 700	1 000	58 700
Mineralier: Raastoffe. <i>Matières minérales</i>	10 639 500	2 582 700	72 200	2 654 900
Mineralier: Fabrikater. <i>Objets fabr. avec des matières minérales</i>	1 976 400	1 321 100	16 500	1 337 600
Metaller, raa eller halvforarbejdede. <i>Métaux bruts</i>	5 364 200	1 286 600	31 600	1 318 200
Metaller i Arbejde. <i>Ouvrages en métaux</i>	5 229 000	2 838 500	44 400	2 882 900
Skibe, Vogne, Maskiner m. V. <i>Navires, voitures, machines etc.</i>	8 914 500	1 101 000	121 800	1 222 800
Tilsammen. <i>Total</i>	145 604 600	97 760 900	4 177 200	101 938 100

Tabel 42. Indførsel af de vigtigere

Marchandises principales,

No.	Vareslags. <i>Désignation des marchandises.</i>	1876.	1877.
1	Heste. <i>Chevaux</i> Stkr.	65	208
2	Hornkvæg. <i>Boeufs et vaches</i> —	2 613	7 054
3	Svin. <i>Porcs et cochons</i> —	8 262	13 600
4	Kjød. <i>Viande</i> Kilogr.	1 919 550	2 181 100
5	Flesk. <i>Lard</i> —	4 237 550	6 329 100
6	Smør. <i>Beurre</i> —	2 990 050	4 560 300
7	Ost. <i>Fromage</i> —	384 300	489 150
8	Æg. <i>Oeufs</i> —	345 000	509 500
9	Fisk, fersk. <i>Poissons frais</i> —	377 500	512 200
10	Arbejder af Ben, Horn etc. <i>Os, corne etc., ouvragés</i> . —	17 150	23 150
11	Sengefjær og Dun. <i>Plumes à lit, duvet</i> —	151 700	160 200
12	Gjødningsstoffer. <i>Engrais</i> —	191 200	379 150
13	Smult og Ister. <i>Graisses, saindoux</i> —	208 800	313 600
14	Stearin, Margarin etc. <i>Stéarine, margarine</i> —	8 500	10 100
15	Talg. <i>Suif</i> —	41 500	113 700
16	Fedtflud, Vogns mørelse. <i>Dé gras, cambouis</i> —	240 850	298 550
17	Tran. <i>Huile de poisson</i> Hektol.	2 136	5 429
18	Bomolie. <i>Huile d'olive</i> Kilogr.	389 750	403 200
19	Hampolie, Palmolie etc. <i>Huile de chanvre, de palme</i> . —	129 650	142 300
20	Lin-, Raps- og Roolie etc. <i>Huile de graines grasses</i> . —	743 000	766 250
21	Sæbe. <i>Savon</i> —	226 850	193 150
22	Lys af Stearin, Paraffin etc. <i>Bougies</i> —	299 400	410 900
23	Hvede, uformalet. <i>Froment</i> Hektol.	66 164	60 793
24	Rug — <i>Seigle</i> —	1 978 366	2 551 384
25	Havre — <i>Avoine</i> —	8 266	18 826
26	Byg — <i>Orge</i> —	698 485	806 547
27	Mais — <i>Mais</i> —	16 813	22 986
28	Bønner, Erter, uformalede. <i>Pois et fèves</i> —	42 669	77 228
29	Byggryn. <i>Gruaux d'orge</i> —	36 312	31 422
30	Havregryn. — <i>d'avoine</i> —	5 867	6 418
31	Hvedemel. <i>Farine de froment</i> —	126 623	132 432
32	Rugmel. — <i>de seigle</i> —	163 693	179 221
33	Ialt Kornvarer. <i>Total des céréales</i> —	3 157 065	3 908 373
34	Ris, afskallet. <i>Riz mondé</i> Kilogr.	1 612 150	1 896 500

Varesorter i Aarene 1876—85.

importées de 1876 à 1885.

1878.	1879.	1880.	1881.	1882.	1883.	1884.	1885.	No.
134	75	299	212	282	295	214	157	1
4 875	5 271	8 003	7 931	14 378	19 600	9 762	8 742	2
10 496	13 083	11 333	10 586	15 727	26 423	18 292	13 393	3
1 538 600	2 411 440	1 719 299	1 830 914	1 991 951	2 342 203	1 806 023	1 445 797	4
6 710 350	5 696 723	5 570 031	5 104 475	2 805 547	4 654 485	3 938 040	6 019 805	5
2 862 850	3 213 970	3 368 980	3 511 190	3 319 460	3 188 450	3 466 910	3 788 750	6
310 600	256 770	239 760	235 170	304 860	282 110	293 820	283 140	7
400 300	342 120	283 230	361 920	407 800	430 060	564 600	506 500	8
672 850	348 125	606 250	889 375	1 400 940	3 089 375	1 437 500	608 125	9
22 950	23 346	25 288	14 760	3 786	3 647	4 175	3 876	10
95 750	89 134	106 298	91 842	109 321	121 599	144 546	115 795	11
234 950	445 696	367 357	672 707	560 122	305 000	503 400	843 829	12
96 600	161 340	405 820	286 930	146 610	232 750	167 330	192 150	13
122 850	56 360	796 020	557 370	561 220	586 320	1 216 790	838 930	14
280 050	292 400	306 710	319 310	466 180	561 750	772 750	932 240	15
249 950	221 430	265 220	323 660	427 960	458 100	473 900	866 760	16
3 873	2 289	3 333	2 621	3 748	3 624	2 513	4 104	17
267 400	323 130	240 240	351 360	352 720	694 090	521 430	322 770	18
106 000	148 600	140 430	159 970	116 050	120 820	170 510	155 920	19
1 267 050	1 433 270	2 022 480	1 844 230	2 148 240	2 970 170	3 575 440	3 585 496	20
187 750	208 579	185 442	228 426	181 307	262 316	334 347	267 864	21
353 150	327 500	326 700	329 290	245 300	299 690	333 120	349 260	22
48 647	36 878	93 453	97 911	115 850	81 522	111 088	98 598	23
2 192 376	2 136 807	1 893 977	2 077 132	1 881 857	2 020 351	1 984 556	2 421 505	24
32 513	18 646	9 991	29 982	8 567	4 636	5 686	4 585	25
723 815	513 207	673 604	778 367	686 618	708 006	662 358	692 588	26
35 074	1 570	49 077	48 660	13 946	33 509	30 632	32 627	27
58 440	36 514	55 350	43 864	44 689	43 230	40 072	38 811	28
20 112	23 766	12 599	24 525	14 605	10 656	7 768	5 818	29
6 409	8 686	8 282	5 446	9 277	5 756	9 838	3 211	30
151 674	145 602	142 555	127 727	141 881	175 501	213 835	216 480	31
150 509	149 096	135 109	154 484	256 095	324 591	272 973	245 725	32
3 450 565	3 098 089	3 102 240	3 409 035	3 199 466	3 439 231	3 370 447	3 777 816	33
2 020 650	2 039 140	2 396 200	2 368 570	2 333 490	2 224 840	2 414 170	2 724 880	34

Tabel 42 (Forts.). Indførsel af de
Marchandises principales,

No.	Vareslags. <i>Désignation des marchandises.</i>		1876.	1877.
35	Sago, Salep. <i>Sagou, salep, tapioca</i>	Kilogr.	256 400	220 400
36	Potetemel. <i>Farine de pommes de terre</i>	—	424 600	398 600
37	Stivelse. <i>Amidon</i>	—	255 750	215 650
38	Linfrø, Raps- og Rofrø. <i>Graines oléagineuses</i>	—	6 329 700	6 933 450
39	Andet Frø. <i>Graines autres</i>	—	309 400	301 500
40	Humle, almindelig. <i>Houblon</i>	—	133 350	228 400
41	Brændevin og Spiritus. <i>Alcool et eau-de-vie</i>	Liter.	4 194 968	3 290 933
42	Vin. <i>Vin</i>	—	1 749 416	1 886 859
43	Kaffe. <i>Café</i>	Kilogr.	7 225 300	7 396 800
44	The. <i>Thé</i>	—	69 900	92 650
45	Cacaobønner og -Mel. <i>Cacao</i>	—	62 750	70 000
46	Sukker, mørkt. <i>Sucre brut</i>	—	4 570 650	5 682 250
47	— lyst eller i Toppe. <i>Sucre raffiné</i>	—	4 608 000	5 028 250
48	Sirup. <i>Sirup et mélasse</i>	—	5 167 350	5 306 600
49	Tobaksblade. <i>Tabac en feuilles</i>	—	2 225 950	2 250 050
50	Røgtobak, Cigarer m. m. <i>Tabac fabriqué, cigares</i>	—	94 950	105 300
51	Oranger og and. friskeFrugter. <i>Oranges et autres fruits frais</i>	—	371 900	767 250
52	Rosiner. <i>Raisins secs</i>	—	490 300	491 750
53	Blommer og Svedsker. <i>Pruneaux</i>	—	161 900	256 100
54	Mandler. <i>Amandes</i>	—	65 550	62 800
55	Tropiske Krydrier. <i>Épices des tropiques</i>	—	173 500	145 600
56	Farvetræ, helt eller raspet. <i>Bois de teinture</i>	—	567 200	377 000
57	Cochenille og Indigo. <i>Indigo et cochenille</i>	—	22 050	26 450
58	Blyhvidt og Zinkhvidt. <i>Céruse, blanc de zinc</i>	—	591 300	566 300
59	Kork, raa. <i>Liège brut</i>	—	478 700	409 450
60	Bomuld, raa. <i>Coton</i>	—	2 295 550	1 866 650
61	Bomuldsgarn. <i>Fils de coton</i>	—	471 250	438 300
62	Manufakturvarer af Bomuld. <i>Tissus de coton</i>	—	1 345 550	1 748 750
63	Lin, raa. <i>Lin</i>	—	72 950	337 700
64	Hamp, raa. <i>Chanvre</i>	—	3 211 250	3 423 300
65	Stry, Jute m. m. <i>Étoupes de lin etc., jute</i>	—	379 600	489 250
66	Rebslugerarbeide. <i>Cordages</i>	—	266 800	464 300
67	Lin- og Hampegarn. <i>Fils de lin et de chanvre</i>	—	294 800	350 900
68	Manufakturv. af Lin, Hamp etc. <i>Tissus de lin et de chanvre</i>	—	1 129 900	1 165 000

vigtigere Varesorter i Aarene 1876—85.

importées de 1876 à 1885. (Suite.)

1878.	1879.	1880.	1881.	1882.	1883.	1884.	1885.	No.
225 700	223 870	253 330	225 560	264 740	312 810	237 230	274 490	35
404 050	167 920	460 530	409 810	441 660	639 670	457 190	800 500	36
221 100	235 110	269 420	227 720	315 960	267 630	216 320	250 380	37
7 601 550	6 469 050	8 626 132	7 753 933	10 501 160	6 820 840	6 123 340	3 569 200	38
207 250	174 751	175 699	289 698	325 216	563 451	525 552	334 787	39
184 550	127 820	177 300	148 670	126 240	168 280	183 550	137 510	40
2 225 704	921 836	848 353	874 623	823 345	880 441	913 351	853 674	41
1 563 631	1 398 121	1 688 813	1 784 581	1 736 238	1 633 220	1 624 798	1 583 775	42
6 100 600	7 229 360	7 166 830	7 602 650	6 993 120	7 993 990	7 372 470	7 910 040	43
60 850	70 981	78 313	81 439	72 581	80 701	72 978	76 546	44
74 850	58 220	77 387	91 601	101 605	119 380	119 536	146 847	45
4 549 150	5 294 320	4 779 030	5 093 350	5 820 480	10 981 310	12 895 590	9 329 030	46
4 007 050	3 688 430	3 949 340	4 299 460	4 402 140				47
3 429 500	4 453 360	4 252 070	4 956 960	4 972 460	5 457 920	5 663 430	4 344 480	48
1 972 250	2 033 740	2 471 950	1 927 500	1 713 680	1 760 720	1 917 700	1 994 600	49
74 950	70 625	75 260	73 335	75 387	76 612	79 024	80 384	50
1 015 750	646 219	679 931	1 082 529	657 078	605 188	873 025	1 024 398	51
361 750	376 480	398 570	477 550	413 890	566 890	433 930	592 650	52
253 250	124 410	294 200	229 060	247 040	302 820	263 690	446 920	53
56 600	47 480	62 030	64 290	72 500	45 350	66 510	66 490	54
112 800	149 858	155 061	181 418	152 555	165 170	174 064	175 620	55
251 300	351 320	474 840	406 900	545 400	439 710	426 250	604 430	56
17 900	15 507	17 818	16 084	13 147	11 050	14 221	14 553	57
607 100	514 490	665 470	616 260	448 080	555 290	617 980	601 470	58
338 750	499 350	405 950	428 470	513 380	462 570	491 460	518 070	59
2 307 050	1 977 560	2 226 320	2 194 570	2 433 510	2 330 130	2 320 420	2 011 120	60
317 800	419 063	458 536	496 780	539 072	629 991	749 213	722 948	61
1 289 250	1 186 404	1 309 597	1 502 218	1 599 457	1 591 826	1 858 792	1 503 064	62
120 700	354 700	115 140	187 020	191 740	26 440	29 870	22 880	63
3 280 900	2 917 300	3 118 680	2 946 560	3 038 860	2 697 670	3 230 060	2 838 300	64
292 100	128 860	629 870	585 730	963 500	745 510	1 203 220	728 090	65
236 350	254 240	341 130	343 800	309 580	349 560	391 470	349 640	66
287 750	328 174	288 900	259 911	221 804	279 846	370 958	387 987	67
828 000	842 404	875 746	1 190 911	1 225 420	1 094 004	1 094 142	1 165 091	68

Tabel 42 (Forts.). Indførsel af de
Marchandises principales,

No.	Vareslags. <i>Désignation des marchandises.</i>		1876.	1877.
69	Uld, raa. <i>Laine</i>	Kilogr.	362 600	425 350
70	Uldgarn. <i>Fils de laine</i>	—	120 600	145 850
71	Manufakturvarer af Uld. <i>Tissus de laine</i>	—	961 500	1 244 550
72	Silketraad <i>Soies, gréges et moulignées</i>	—	2 700	2 600
73	Tøier af Silke og Halvsilke. <i>Tissus de soie</i>	—	25 800	29 350
74	Hatte, Huer. <i>Chapeaux, de feutre et autres</i>	Stkr.	260 463	305 647
75	Paraplyer, Parasoller. <i>Parapluies et ombrelles</i>	—	51 330	62 241
76	Posementmagerarbeide. <i>Passementeries</i>	Kilogr.	37 217	38 421
77	Guttapercha i Arbeide. <i>Gutta-percha etc., ouvragés</i> ..	—	80 050	104 000
78	Skind og Huder, uberedte, tørre. <i>Peaux brutes, sèches</i>	—	164 500	252 650
79	— — — raa. — — fraîches	—	916 000	1 264 800
80	— — — barkede *). <i>Peaux préparées, cuirs</i> ..	—	744 150	705 000
81	Bundtmagerskind. <i>Pelletteries brutes</i>	—	10 050	14 066
82	Handsker. <i>Gants</i>	—	3 650	3 950
83	Andre Arbeider af Skindvarer. <i>Autres ouvrages en cuir</i>	—	51 700	66 550
84	Klude, gamle. <i>Chiffons</i>	—	502 850	436 000
85	Skrivpapir og Trykpapir. <i>Papier à écrire et à imprimer</i>	—	537 200	569 750
86	Pap, Pakpapir etc. <i>Papier d'enveloppe</i>	—	253 150	248 850
87	Tapeter etc. <i>Papier peint</i>	—	179 300	193 400
88	Bøger. <i>Livres</i>	Kroner.	965 600	1 159 600
89	Mur- og Tagsten. <i>Briques et tuiles</i>	Tusinder.	4 839	6 111
90	Fayance. <i>Faïence et terre cuite</i>	Kilogr.	739 100	848 950
91	Porcelain og Biscuit. <i>Porcelaine et biscuit</i>	—	124 350	137 500
92	Glas i Plader eller Skiver. <i>Verre à vitres, glace de miroir</i>	—	781 550	1 135 450
93	Buteljer og Flasker. <i>Bouteilles</i>	—	2 231 650	1 451 100
94	Andre Glasvarer. <i>Autres verreries</i>	—	241 600	208 650
95	Kobberplader. <i>Cuivre, laminé ou battu</i>	—	1 021 450	968 700
96	Zinkplader. <i>Zinc, laminé</i>	—	512 050	452 950
97	Bly. <i>Plomb</i>	—	173 800	278 150
98	Tin. <i>Étain</i>	—	89 900	120 750
99	Rujern. <i>Fonte brute</i>	—	9 247 350	19 225 900
100	Stang- og Baandjern etc. <i>Fer en barres</i>	—	12 592 300	19 352 400
101	Jernplader. <i>Fer en plaques</i>	—	2 193 100	2 565 400
102	Staal. <i>Acier</i>	—	375 800	435 700

*) Derunder Saalelæder.

vigtigere Varesorter i Aarene 1876—85.

importées de 1876 à 1885. (Suite.)

1878.	1879.	1880.	1881.	1882.	1883.	1884.	1885.	No.
276 450	239 540	359 540	445 570	414 900	433 460	454 560	469 870	69
122 100	122 479	151 573	175 411	206 841	231 860	248 245	316 079	70
986 150	902 313	1 148 831	1 272 692	1 361 851	1 379 843	1 482 617	1 306 674	71
2 300	2 068	2 391	2 359	2 834	3 270	3 145	2 969	72
24 850	19 086	24 409	27 004	28 994	29 490	31 370	33 567	73
269 718	224 669	362 583	481 218	513 391	516 699	527 365	428 013	74
58 553	45 764	58 717	78 782	102 769	97 485	85 342	77 444	75
34 186	28 875	30 276	32 451	33 423	32 832	33 746	31 116	76
80 950	71 376	63 153	100 285	92 576	85 591	122 928	93 965	77
113 350	143 680	253 580	328 160	317 790	255 410	439 390	322 150	78
415 150	508 610	846 330	1 088 690	1 075 120	843 420	795 250	833 790	79
870 250	712 220	987 120	948 560	1 035 610	1 046 790	1 123 110	1 223 260	80
7 632	8 716	11 108	17 832	14 372	19 179	30 299	19 375	81
3 500	3 068	3 680	3 469	4 159	4 331	4 024	3 541	82
50 100	35 250	40 436	55 876	66 729	72 448	87 048	80 959	83
304 050	397 150	489 240	554 980	377 470	483 270	313 560	321 380	84
451 650	582 770	512 820	630 810	639 160	643 940	937 660	930 790	85
151 850	158 210	154 730	210 010	248 740	261 430	421 250	382 930	86
173 000	164 810	169 390	195 890	179 640	199 380	213 210	223 490	87
970 800	1 075 000	997 600	1 158 800	1 119 600	1 115 500	1 452 700	1 419 800	88
4 610	5 055	3 718	3 538	3 324	3 678	3 182	3 530	89
567 850	532 710	623 420	622 210	644 760	681 190	814 520	705 190	90
85 550	67 070	76 400	79 630	82 640	94 680	92 900	80 950	91
897 550	859 954	872 123	851 042	556 052	481 322	580 434	646 454	92
1 709 300	1 025 740	1 103 070	1 633 340	1 658 970	1 852 740	1 980 610	1 601 110	93
149 550	149 759	154 121	177 479	216 105	225 065	264 054	270 291	94
712 800	864 820	754 970	962 840	932 450	930 830	1 487 080	1 176 200	95
451 950	467 830	596 100	599 570	648 480	657 010	593 040	669 580	96
209 900	162 070	179 570	224 980	259 360	173 460	234 800	310 260	97
80 550	31 970	94 680	115 750	233 160	128 290	138 610	146 270	98
7 752 400	8 144 100	5 765 000	10 113 800	8 583 600	10 432 500	10 298 100	10 394 500	99
10 229 950	11 878 400	10 398 260	13 885 690	15 964 790	15 030 270	17 218 010	16 217 360	100
2 710 600	1 522 910	1 994 230	3 244 220	4 190 810	7 121 260	5 405 320	5 606 290	101
356 600	398 550	420 290	695 930	628 820	650 000	687 030	858 660	102

Tabel 42 (Slutn.). Indførsel af de
Marchandises principales,

No.	Vareslags. <i>Désignation des marchandises.</i>	1876.	1877.	
103	Søm, Spiger, Skruer af Jern. <i>Clous et écrous en fer</i> .. Kilogr.	721 050	977 500	
104	Redskaber og Værktøi. <i>Outils</i> --	473 500	620 550	
105	Fiskekroge. <i>Hameçons</i> --	8 300	5 250	
106	Skibankere, Kjettinger m. v. <i>Ancres, câbles et chaînes</i> --	2 095 150	2 282 500	
107	Støbte Rør, Ballastjern m. v. <i>Tubes etc.</i> --	1 655 600	1 494 300	
108	Jernbaneskiner. <i>Rails</i> --	11 456 700	11 384 800	
109	Andre Jernvarer. <i>Autres ouvrages en fer</i> }	} støbte. <i>fondus</i> . --	1 130 600	1 333 400
110				
111	Kobbvarer. <i>Ouvrages en cuivre</i> --	181 250	197 750	
112	Andre Metalvarer. <i>Ouvrages en autres métaux</i> --	159 000	181 100	
113	Lokomotiver, Lokomobiler. <i>Locomotives, locomobiles</i> .. Kroner.	217 900	381 900	
114	Landbrugsmaskiner. <i>Machines agricoles</i> --	542 700	417 100	
115	Symaskiner. <i>Machines à coudre</i> --	379 700	318 100	
116	Andre Maskiner. <i>Autres machines</i> --	1 078 000	1 502 200	
117	Vogne til Sporveie. <i>Wagons</i> --	118 400	242 600	
118	Seilfartøier. <i>Bâtiments à voiles</i> --	4 991 300	5 900 900	
119	Dampfartøier. <i>Bâtiments à vapeur</i> --	747 100	763 100	
120	Pianoforter. <i>Pianos</i> Stkr.	251	298	
121	Lommeure. <i>Montres</i> --	25 644	33 066	
122	Tøndebaand. <i>Cercles</i> Tusinder.	5 366	6 150	
123	Andre Trævarer, uforarbejdede eller halvforarbejdede. <i>Douves et bois divers</i> Kroner.	2 728 500	2 795 800	
124	Trævarer, forarbejdede. <i>Ouvrages en bois</i> --	742 200	826 600	
125	Stenkul. <i>Charbon de terre, coke</i> Hektol.	4 238 571	5 714 212	
126	Svovl. <i>Soufre</i> Kilogr.	172 000	256 900	
127	Mineralske Syrer. <i>Acides minéraux</i> --	164 850	571 050	
128	Soda. <i>Soude</i> --	1 225 300	1 629 600	
129	Potaske. <i>Potasse</i> --	236 150	280 000	
130	Salt. <i>Sel</i> Hektol.	949 964	1 475 809	
131	Salpeter, almindelig. <i>Salpêtre</i> Kilogr.	224 200	445 550	
132	Petroleum og Paraffinolie. <i>Huile de pétrole, de paraffine</i> --	5 860 550	8 851 900	
133	Tjære af Træ eller Stenkul. <i>Goudron</i> Hektol.	24 964	13 188	
134	Beg. <i>Coaltar</i> Kilogr.	122 550	147 800	
135	Gummier og Harpixer. <i>Poix et résines</i> --	239 500	458 800	

vigtigere Varesorter i Aarene 1876—85.

importées de 1876 à 1885. (Fin.)

1878.	1879.	1880.	1881.	1882.	1883.	1884.	1885.	No.
735 600	890 640	722 600	881 690	746 780	775 030	701 810	774 950	103
333 700	256 240	325 410	448 850	567 690	600 610	566 490	550 150	104
8 200	6 715	6 373	4 787	4 272	11 713	10 363	8 438	105
1 236 100	1 140 930	1 169 850	1 305 260	1 168 880	1 063 510	1 400 880	1 090 520	106
1 202 650	1 747 830	2 686 110	1 540 730	1 768 770	1 522 020	1 582 970	3 735 060	107
4 791 550	7 721 800	3 232 300	4 566 200	2 836 900	1 557 900	2 330 500	1 092 000	108
806 800	830 884	811 569	968 318	997 427	976 427	1 113 641	987 361	109
1 442 400	2 107 577	1 617 652	1 893 040	2 363 969	2 387 068	3 172 157	2 966 269	110
128 600	135 725	129 771	166 233	169 478	177 051	255 982	202 959	111
109 100	117 872	148 918	141 436	150 978	170 502	209 955	178 666	112
48 400	484 200	-	391 500	76 800	40 900	113 300	188 000	113
218 500	43 300	40 300	155 800	157 100	135 200	206 300	217 700	114
257 800	212 700	256 300	273 200	278 400	337 300	443 300	343 800	115
760 000	1 084 700	825 900	1 210 700	1 520 700	1 894 500	2 195 500	1 481 600	116
132 900	107 600	77 300	-	48 100	-	500	600	117
3 988 800	1 647 000	2 295 800	2 592 500	2 807 800	3 766 800	3 666 100	2 331 000	118
1 264 000	1 176 000	981 900	2 451 800	6 278 500	3 344 000	2 077 800	952 700	119
221	157	174	220	273	232	288	222	120
25 348	15 126	13 916	14 826	18 567	20 452	25 631	21 862	121
2 966	2 402	3 810	6 358	3 980	2 744	1 932	1 410	122
1 968 400	1 172 700	2 580 300	2 672 100	3 215 500	4 188 300	4 172 600	4 972 300	123
683 600	567 600	608 400	689 900	661 300	606 700	600 400	558 700	124
5 128 313	5 287 849	5 778 666	5 958 954	6 546 713	7 050 821	7 193 128	8 261 347	125
124 450	79 440	221 480	311 170	355 540	263 890	532 570	920 160	126
358 350	420 917	511 101	933 055	654 327	348 530	213 282	276 754	127
1 285 050	1 699 260	1 883 020	1 771 200	2 117 290	2 641 930	3 052 970	3 521 060	128
340 000	361 450	508 940	520 240	483 240	520 500	519 290	683 370	129
870 735	1 083 459	1 040 061	1 355 285	1 328 812	1 041 887	1 226 585	915 232	130
313 200	189 540	368 530	174 760	280 020	163 760	279 550	325 500	131
5 529 850	6 624 570	7 389 010	9 292 950	7 687 660	9 035 540	11 039 350	10 416 860	132
18 125	16 736	14 297	15 639	17 114	17 443	29 170	14 041	133
136 900	169 480	120 380	171 060	157 490	141 920	182 900	136 940	134
286 100	403 232	559 577	497 830	452 129	600 167	582 105	753 753	135

Tabel 43. Udførsel af de vigtigste

Marchandises indigènes,

No.	Vareslags. <i>Désignation des marchandises.</i>		1876.	1877.
1	Heste. <i>Chevaux</i>	Stkr.	87	39
2	Hornkvæg. <i>Boeufs et vaches</i>	—	211	110
3	Fugle og andet Vildt. <i>Gibier frais</i>	Kilogr.	120 000	103 550
4	Smør. <i>Beurre</i>	—	43 650	30 050
5	Lax, fersk. <i>Saumon frais</i>	—	281 100	259 250
6	Makrel og anden fersk Fisk. <i>Autre poisson frais</i>	—	1 473 700	1 197 050
7	Tørfisk. <i>Morue sèche</i>	1000 Kilo.	19 684	21 160
8	Klipfisk. <i>Morue salée</i>	—	33 038	45 870
9	Sild. <i>Hareng</i>	Hektol.	1 040 645	795 298
10	Anden saltet Fisk. <i>Poisson salé autre</i>	—	106 056	109 679
11	Ansios. <i>Anchois</i>	—	5 983	4 565
12	Hummer. <i>Homards</i>	Stkr.	1 270 348	1 069 634
13	Hermetik. <i>Comestibles en boîtes soudées</i>	Kilogr.	104 650	83 850
14	Melk, kondenseret. <i>Lait concentré</i>	—	267 300	175 550
15	Hvalbarder. <i>Fanons de baleine bruts</i>	—	17 700	19 300
16	Fiskeguano. <i>Engrais de poisson</i>	—	4 989 450	5 674 400
17	Talg. <i>Suif brut</i>	—	79 650	36 000
18	Sælhund- og Hvalspæk. <i>Graisse de phoque et de baleine</i>	Hektol.	1 862	4 529
19	Tran, Medicin-. <i>Huile de poisson médicinale</i>	—	16 621	31 096
20	— anden Slags. <i>Huile de poisson autre</i>	—	95 312	121 258
21	Rogn. <i>Rogue</i>	—	52 435	62 294
22	Havre. <i>Avoine</i>	—	157 670	41 853
23	Karve. <i>Cumin</i>	—	3 027	4 925
24	Lin- og Oliekager. <i>Tourteaux de lin</i>	Kilogr.	1 555 200	4 364 600
25	Brændevin og Spiritus. <i>Alcool, eau-de-vie</i>	Liter.	15 372	10 575
26	Øl. <i>Bière</i>	—	2 050 558	2 459 439
27	Kaffetilsætning. <i>Divers succédanés du café</i>	Kilogr.	117 150	96 500
28	Røg- og Skraatobak, Cigarer. <i>Tabac fabriqué</i>	—	40 000	48 650
29	Bomuldsgarn. <i>Fils de coton</i>	—	407 250	428 300
30	Tøier af Bomuld. <i>Tissus de coton</i>	—	55 900	48 500
31	Lin- og Hampegarn. <i>Fils de lin et de chanvre</i>	—	26 300	34 150
32	Tøier af Lin og Hamp. <i>Tissus de lin et de chanvre</i>	—	188 650	137 950
33	Uld og Shoddy. <i>Laine et shuddy</i>	—	220 450	151 450
34	Uldvarer. <i>Tissus de laine</i>	—	137 600	138 400

norske Varer i Aarene 1876—85.

exportées de 1876 à 1885.

1878.	1879.	1880.	1881.	1882.	1883.	1884.	1885.	No.
61	200	397	385	136	92	202	333	1
94	905	1 076	720	951	964	1 089	367	2
52 450	105 393	150 922	175 623	43 080	115 566	233 386	116 455	3
567 750	707 640	1 667 800	1 511 790	1 051 080	1 305 380	1 989 510	1 627 370	4
264 500	241 000	283 230	379 670	254 820	424 480	447 130	627 080	5
1 831 700	2 272 580	2 218 830	1 976 100	1 870 580	1 965 450	3 774 540	7 048 305	6
16 026	20 655	19 252	18 876	14 907	10 907	13 875	16 830	7
40 961	44 684	52 962	41 919	40 120	31 453	37 666	37 372	8
785 321	730 945	536 333	1 090 623	719 095	663 982	740 807	697 532	9
71 507	99 904	118 348	167 275	113 755	80 158	92 962	87 609	10
7 181	7 420	11 755	15 574	10 859	9 141	9 313	11 124	11
1 081 311	1 019 404	990 784	1 001 981	1 324 454	1 089 391	940 160	835 398	12
64 250	47 940	60 360	107 212	91 751	103 765	124 106	143 499	13
449 450	7 440	391 200	440 662	422 537	608 987	678 574	818 096	14
22 800	60 670	21 720	17 120	46 900	24 490	135 700	83 360	15
6 567 550	5 972 680	8 769 990	8 344 550	6 232 600	7 001 930	8 081 200	7 949 130	16
80 850	152 380	158 970	242 110	95 970	54 190	58 460	78 380	17
8 938	16 938	12 284	7 002	11 188	24 017	18 712	2 225	18
27 447	32 029	33 638	22 006	16 793	6 920	22 844	26 154	19
109 612	111 136	134 917	102 910	83 982	75 734	102 418	120 616	20
68 305	58 682	77 630	52 750	66 451	35 633	40 125	63 914	21
54 011	157 787	181 427	138 358	79 265	127 104	102 323	157 698	22
5 591	5 830	4 782	6 184	4 653	6 561	7 229	4 907	23
4 426 750	3 609 670	4 411 750	1 622 240	4 442 230	2 383 140	483 250	606 690	24
569 320	1 856 034	752 913	1 611 573	738 956	765 676	441 411	365 491	25
2 709 265	1 625 867	1 304 446	1 543 674	1 705 325	1 979 035	1 515 511	1 120 782	26
163 050	224 420	343 870	355 200	264 380	188 510	187 970	161 100	27
54 900	62 694	78 149	14 853	12 068	11 341	12 256	9 512	28
426 650	570 431	525 532	330 550	216 280	175 790	149 070	126 190	29
40 200	34 220	57 487	74 491	98 820	154 566	285 077	187 452	30
26 750	21 206	38 311	41 360	53 050	86 660	72 690	106 910	31
162 250	161 030	161 250	190 640	162 280	137 320	123 360	85 440	32
266 000	186 750	322 680	457 450	423 610	391 390	281 150	257 460	33
94 500	88 007	160 591	185 711	260 593	280 241	284 646	312 337	34

Tabel 43 (Slutn.). Udførsel af de vigtigste

Marchandises indigènes,

No.	Vareslags. <i>Désignation des marchandises.</i>		1876.	1877.
35	Skind, uberedte <i>Peaux brutes</i>	af Sælhunde, <i>de phoques</i> Kilogr.	254 450	203 950
36		- Kalve, <i>de veaux</i> —	225 300	239 100
37		- Faar, <i>de moutons</i> —	70 200	63 600
38		- Gjeder, <i>de chèvres</i> —	100 900	92 700
39	andre, <i>autres</i> —	213 750	104 144	
40	Saalelæder. <i>Peaux préparées, cuirs</i> —	398 200	306 300	
41	Klude, gamle. <i>Chiffons</i> —	316 150	246 950	
42	Træmasse. <i>Pâte de papier (de bois)</i> 1000 Kgr.	12 201	14 866	
43	Trykpapir og Skrivpapir. <i>Papier à écrire et à imprimer</i> Kilogr.	20 150	573 800	
44	Pakpapir. <i>Papier d'enveloppe</i> —	330 050	423 950	
45	Træpap. <i>Carton</i> —	568 900	711 150	
46	Bøger. <i>Livres</i> Kroner.	66 800	220 400	
47	Is. <i>Glace</i> Reg.-Ton.	141 775	209 220	
48	Apatit. <i>Apatite</i> 1000 Kgr.	2 071	2 405	
49	Kobbermalm ¹⁾ . <i>Cuivre, minerai de</i> —	17 325	8 082	
50	Svovlkis. <i>Pyrite</i> —	34 313	36 203	
51	Nikkelmalm ¹⁾ . <i>Nickel, minerai de</i> —	5 995	530	
52	Koboltmalm. <i>Cobalt</i> — —	49	49	
53	Glasvarer. <i>Verreries</i> Kilogr.	2 093 350	2 728 550	
54	Garkobber. <i>Cuivre de rosette</i> —	365 400	339 400	
55	Kobber og Metal, gammelt. <i>Cuivre autre</i> —	490 350	305 550	
56	Nikkelsten (Nikkelmetal). <i>Nickel, métal de</i> —	178 500	161 600	
57	Stangjern og Jernplader. <i>Fer en barres et en plaques</i> —	174 500	194 650	
58	Staal. <i>Acier</i> —	123 200	101 750	
59	Søm og Spiger <i>Clous</i> —	1 016 450	946 650	
60	Andre Metalvarer. <i>Autres ouvrages en métaux</i> —	200 750	211 950	
61	Maskiner. <i>Machines</i> Kroner.	177 100	93 200	
62	Trælast, høvlet. <i>Bois sciés et rabotés</i> Reg.-Ton.	144 199	158 279	
63	Planker, Battens, Bord. <i>Bois sciés</i> —	340 594	314 186	
64	Stik, Spirer, Props etc. <i>Espars, pitprops</i> —	240 846	197 292	
65	Bjælker og anden huggen Last. <i>Poutres</i> —	134 572	101 479	
66	Stav. <i>Dowes</i> —	29 854	28 151	
67	Splitved, Kubber, Brænde etc. <i>Bois de chauffage etc.</i> —	42 589	31 121	
68	Ialt Trælast. <i>Total de bois</i> —	932 654	830 508	
69	Fyrstikker. <i>Allumettes</i> Kilogr.	844 650	1 094 550	

1) Herunder ogsaa en Del Skjærsten.

norske Varer i Aarene 1876—85.

exportées de 1876 à 1885. (Fin.)

1878.	1879.	1880.	1881.	1882.	1883.	1884.	1885.	No.
256 350	283 804	470 934	229 031	390 396	542 412	492 777	241 433	35
222 600	354 990	441 130	406 960	413 270	424 740	439 510	494 220	36
46 950	87 500	182 930	163 930	184 280	200 540	177 030	151 410	37
86 900	104 520	119 830	129 210	143 320	116 040	118 800	144 510	38
129 969	306 306	378 758	189 629	123 189	251 751	188 392	240 086	39
260 350	178 530	193 750	194 490	210 150	205 520	175 930	157 260	40
473 350	625 680	1 068 950	1 367 290	1 432 130	1 213 760	996 750	1 073 220	41
19 324	20 773	26 055	42 800	58 884	70 464	76 619	90 781	42
708 800	739 900	559 050	44 150	36 940	52 420	32 680	20 617	43
805 500	1 186 660	2 133 330	2 372 070	2 657 840	3 133 530	3 949 020	4 197 190	44
1 350 400	1 174 600	754 540	723 660	510 060	443 090	653 340	536 470	45
176 000	189 100	174 500	227 400	324 600	304 600	272 700	323 400	46
218 214	138 547	163 240	179 847	225 172	216 749	489 970	227 836	47
2 863	2 036	7 945	8 992	15 338	9 884	6 460	1 605	48
3 296	4 353	7 966	6 983	5 592	4 068	4 675	4 028	49
40 692	46 492	65 258	61 679	61 097	59 417	68 303	50 605	50
601	1 276	1 693	1 104	1 435	823	1 123	13	51
53	51	59	48	38	44	46	57	52
2 821 050	1 649 270	1 384 090	1 653 640	1 876 670	2 285 381	1 970 582	1 780 969	53
418 250	540 110	403 870	375 560	248 280	82 250	244 450	269 550	54
472 600	614 770	810 230	444 490	559 900	575 590	1 004 050	881 210	55
63 650	35 050	80 930	40 802	125 731	72 625	293 485	404 281	56
405 500	108 910	454 950	206 050	152 870	72 270	105 420	19 060	57
218 750	238 210	221 840	243 590	221 620	275 870	158 470	82 900	58
642 400	574 660	2 078 680	2 354 130	2 529 860	3 932 780	5 369 970	5 597 550	59
118 050	124 012	118 846	244 240	220 639	490 074	202 803	251 069	60
80 600	133 500	210 200	235 000	160 800	430 300	362 500	217 200	61
162 198	164 770	193 654	227 088	234 044	247 667	238 954	245 936	62
219 193	176 893	245 548	228 951	268 484	244 150	243 920	236 011	63
195 429	207 417	290 739	280 429	278 520	303 007	307 826	242 666	64
97 846	102 134	105 628	80 016	66 485	66 165	69 356	59 441	65
27 016	26 148	30 061	34 405	34 526	43 977	39 969	33 928	66
35 332	29 496	29 576	31 102	36 750	40 190	39 206	42 405	67
737 014	706 858	895 206	881 991	918 809	945 156	939 231	860 387	68
1 179 450	1 287 370	1 592 260	2 335 750	2 700 310	2 549 520	3 177 120	3 755 000	69

Tabel 44. Udførsel af enkelte Hovedartikler fra de vigtigste Toldsteder i 1881—85.

Exportation de certaines marchandises indigènes, par principales douanes, de 1881 à 1885.

Vareslags og Toldsteder, hvorfra udført. <i>Désignation des marchandises et des douanes.</i>	1881.	1882.	1883.	1884.	1885.
<i>Tørfisk. Morue sèche.</i>					
Kristiania 1000 Kg.	609	711	342	308	369
Bergen	10 366	9 089	6 751	8 791	9 516
Kristianssund	351	155	109	153	248
Trondhjem	484	269	209	169	171
Tromsø	1 945	1 218	968	711	917
Hammerfest	1 357	734	933	1 456	1 965
Vardø	1 483	995	748	1 078	1 775
Vadsø	2 206	1 652	830	1 181	1 466
Andre Byer. <i>Autres douanes</i> ..	75	84	17	28	403
Tilsammen. <i>Total</i>	18 876	14 907	10 907	13 875	16 830
<i>Klipfisk. Morue salée.</i>					
Bergen 1000 Kg.	10 174	8 900	6 115	7 186	9 539
Aalesund	6 660	5 343	5 458	6 800	5 012
Molde	295	286	135	150	119
Kristianssund	24 010	24 942	19 546	23 166	22 351
Andre Byer. <i>Autres douanes</i> ..	780	649	199	364	351
Tilsammen. <i>Total</i>	41 919	40 120	31 453	37 666	37 372
<i>Sild. Hareng.</i>					
Fredrikshald Hl.	8 263	23 642	12 436	14 927	17 106
Kristiania	47 368	31 714	30 679	19 878	23 243
Stavanger	168 534	128 016	86 531	110 563	96 630
Skudesnæshavn	13 090	7 753	3 939	9 024	7 083
Haugesund	187 123	138 156	104 858	159 434	153 730
Bergen	427 696	229 319	240 656	241 761	237 687
Aalesund	33 751	16 392	28 023	26 195	20 873
Kristianssund	137 927	98 719	110 633	73 102	86 342
Trondhjem	11 195	9 289	6 670	9 090	3 083
Andre Byer. <i>Autres douanes</i> ..	55 676	36 095	39 557	76 833	51 755
Tilsammen. <i>Total</i>	1 090 623	719 095	663 982	740 807	697 532

Tabel 44 (Slutn.). Udførsel af enkelte Hovedartikler fra de vigtigste Toldsteder i 1881—85.

Exportation de certaines marchandises indigènes, par principales douanes, de 1881 à 1885. (Fin.)

Vareslags og Toldsteder, hvorfra udført. <i>Désignation des marchandises et des douanes.</i>	1881.	1882.	1883.	1884.	1885.
Trælast. Bois.					
Fredrikshald Reg.-Ton	49 888	56 613	71 620	79 168	74 132
Fredriksstad —	154 501	156 264	166 870	159 067	170 317
Sarpsborg —	21 501	26 800	22 361	16 913	19 654
Moss —	24 097	23 768	26 052	18 495	10 122
Kristiania —	108 961	101 177	104 120	105 631	90 324
Drammen —	121 290	114 913	104 640	97 366	95 285
Holmestrand —	13 312	14 748	18 601	17 330	5 900
Laurvik —	49 940	54 091	58 488	45 412	48 154
Skien, Porsgrund, Brevik —	102 036	104 952	106 672	98 378	88 505
Kragerø —	33 448	39 427	33 613	39 561	38 477
Østerrisør —	25 190	26 943	28 692	35 974	32 200
Arendal —	35 744	39 683	50 526	47 735	37 131
Grimstad —	12 294	18 252	11 527	18 437	12 511
Kristianssand —	42 720	46 224	40 828	55 170	48 359
Mandal —	10 141	10 552	9 460	8 438	6 584
Trondhjem —	10 418	21 321	32 043	40 216	42 123
Namsos —	8 792	9 848	8 696	14 532	11 196
Mosjøen —	3 797	4 631	5 286	2 836	-
Andre Byer. <i>Autres douanes.</i> —	53 921	48 602	45 061	38 572	29 413
Tilsammen. <i>Total</i>	881 991	918 809	945 156	939 231	860 387
Is. Glace.					
Drøbak Reg.-Ton	29 737	25 416	46 636	78 367	38 612
Kristiania —	38 906	57 428	47 802	114 535	46 608
Drammen —	1 650	17 479	6 437	37 279	6 433
Laurvik —	13 384	13 396	8 826	30 715	6 034
Skien, Porsgrund, Brevik —	45 972	57 910	47 452	94 894	55 596
Langesund —	6 195	6 748	5 240	13 453	8 107
Kragerø —	23 981	38 628	35 917	78 539	39 667
Østerrisør —	15 841	5 089	10 691	26 482	18 828
Andre Byer. <i>Autres douanes.</i> —	4 181	3 078	7 748	15 706	7 951
Tilsammen. <i>Total</i>	179 847	225 172	216 749	489 970	227 836

Tabel 45. Toldintrader*) for de vigtigste Toldartikler i Aarene 1881—85.

Droits d'entrée bruts des principales marchandises importées de 1881 à 1885.

Toldartikler. <i>Marchandises.</i>	1881.	1882.	1883.	1884.	1885.	1881—85 gjennemsnitlig <i>en moyenne.</i>
Sukker. <i>Sucre</i>	3 630 000	3 955 000	4 126 000	4 656 000	4 211 000	4 115 000
Kaffe. <i>Café</i>	2 758 000	2 815 000	2 830 000	2 912 000	3 034 000	2 870 000
Tobak. <i>Tabac</i>	1 190 000	2 530 000	2 375 000	2 045 000	2 397 000	2 108 000
Manufakturvarer. <i>Tissus etc.</i>	1 733 000	1 849 000	2 022 000	2 054 000	2 225 000	1 977 000
Lysolier. <i>Huile de pétrole et de paraffine</i>	809 000	870 000	883 000	978 000	1 069 000	922 000
Kornvarer. <i>Céréales</i>	779 000	823 000	923 000	977 000	875 000	875 000
Brændevin og Spiritus. <i>Eau-de-vie et alcool</i>	769 000	699 000	722 000	743 000	636 000	714 000
Salt. <i>Sel</i>	461 000	417 000	328 000	296 000	279 000	356 000
Sirup. <i>Sirap</i>	339 000	340 000	326 000	344 000	316 000	333 000
Frugter. <i>Fruits</i>	314 000	342 000	293 000	256 000	291 000	299 000
Vin. <i>Vin</i>	292 000	291 000	260 000	219 000	172 000	247 000
Ris, afskallet. <i>Riz mondé</i>	212 000	238 000	238 000	249 000	248 000	237 000
Skind, barkede. <i>Peaux préparées, cuirs</i>	132 000	225 000	218 000	233 000	234 000	208 000
Metaller i Arbejde. <i>Ouvrages en métaux</i>	132 000	137 000	156 000	190 000	158 000	155 000
Garn. <i>Fils</i>	112 000	111 000	127 000	137 000	142 000	126 000
The. <i>Thé</i>	122 000	124 000	121 000	121 000	119 000	122 000
Lin-, Raps- og Roolie. <i>Huiles de graines grasses</i>	89 000	106 000	111 000	135 000	143 000	117 000
Krydrier, tropiske. <i>Épices des tropiques</i>	104 000	97 000	105 000	106 000	110 000	105 000
Tilsammen. <i>Total</i>	13 977 000	15 969 000	16 164 000	16 651 000	16 659 000	15 886 000
Den hele Indførselstold } <i>Total des droits d'entrée</i> }	15 247 000	16 996 000	17 418 000	18 201 000	17 817 000	17 136 000

*) Beregnet efter de forbrugte Mængder. *Calculés d'après les quantités consommées.*

Tabel 46. Norges Handelsflaade ved Udgangen af 1885.

Effectif de la marine marchande au 31 décbr. 1885.

Fartens Beskaffenhed. <i>Mode d'emploi.</i>	Seilfartøier. <i>Navires à voiles.</i>		Dampfartøier. <i>Navires à vapeur.</i>		Tilsammen. <i>Total.</i>	
	Antal. <i>Nombrc.</i>	Tonnage.	Antal. <i>Nombre.</i>	Tonnage.	Antal. <i>Nombrc.</i>	Tonnage.
	Udenrigsk Fart. <i>Commerce extérieur.</i>	4 477	1 376 247	218	93 691	4 695
Indenrigsk Fart. <i>Cabotage</i>	2 567	68 340	236	13 574	2 803	81 914
Sæl-, Hvalros- og Hvalfangst. <i>Chasse aux phoques, baleines etc.</i>	110	4 325	56	6 843	166	11 168
Tilsammen. <i>Total</i>	7 154	1 448 912	510	114 108	7 664	1 563 020
Tonnage.						
Under 20 Ton	1 277	15 362	65	734	1 342	16 096
20 — 50 —	1 919	59 824	128	4 190	2 047	64 014
50 — 100 —	699	46 956	52	3 503	751	50 459
100 — 200 —	557	84 026	53	7 892	610	91 918
200 — 500 —	1 831	614 855	160	54 978	1 991	669 833
500 — 1000 —	768	506 365	37	24 350	805	530 715
1000 — 1500 —	99	113 955	13	15 377	112	129 332
1500 — 2000 —	3	5 110	2	3 084	5	8 194
2000 — 2500 —	1	2 459	-	-	1	2 459
Tilsammen <i>Total</i> 1885	7 154	1 448 912	510	114 108	7 664	1 563 020
— — 1884	7 397	1 477 796	487	105 638	7 884	1 583 434
— — 1883	7 459	1 454 709	440	92 485	7 899	1 547 194
— — 1882	7 506	1 447 485	407	82 519	7 913	1 530 004
— — 1881	7 618	1 454 777	359	65 627	7 977	1 520 404
— — 1880	7 761	1 460 596	334	58 062	8 095	1 518 658
Vigtigste Skibsrederbyer 1885. <i>Principaux ports d'attache.</i>						
Arendal	356	162 483	14	2 120	370	164 603
Kristiania	282	109 690	64	15 064	346	124 754
Stavanger	565	98 857	43	12 880	609	111 737
Bergen	224	38 850	135	53 122	359	91 972
Drammen	209	68 084	9	807	218	68 891
Tønsberg	145	59 816	19	1 976	164	61 792
Kragerø	159	55 068	6	1 246	165	56 314
Grimstad	143	56 238	-	-	143	56 238
Tvedestrand	98	40 123	3	457	101	40 580

Tabel 47. Oversigt over Skibsfarten mellem Norge

Aperçu de la navigation entre la

No.	Fartøiernes Nationalitet. <i>Pavillons.</i>	Ankomne til Norge. <i>Entrée</i>			
		Med Ladning. <i>Navires chargés.</i>		I Ballast. <i>Navires sur lest.</i>	
		Antal. <i>Nombre.</i>	Tonnage.	Antal. <i>Nombre.</i>	Tonnage.
	<i>Seilskibe. Navires à voiles.</i>				
1	Norske. <i>Norvégiens</i>	1 963	321 695	3 712	885 453
2	Svenske. <i>Suédois</i>	396	9 175	1 085	22 257
3	Danske. <i>Danois</i>	357	15 872	386	35 664
4	Britiske. <i>Anglais</i>	48	10 454	341	73 610
5	Russiske og finske. <i>Russes et finnois</i>	453	16 347	51	2 939
6	Tyske. <i>Allemands</i>	190	15 236	289	28 237
7	Hollandske. <i>Hollandais</i>	46	5 153	145	19 998
8	Belgiske. <i>Belges</i>	-	-	22	1 347
9	Franske. <i>Français</i>	9	1 188	38	5 576
10	Spanske. <i>Espagnols</i>	4	416	-	-
11	Italienske. <i>Italiens</i>	-	-	-	-
	Ialt Seilskibe. <i>Total des nav. à voiles</i>	3 466	395 536	6 069	1 075 081
	<i>Dampskibe. Navires à vapeur.</i>				
12	Norske. <i>Norvégiens</i>	1 341	430 299	203	74 831
13	Svenske. <i>Suédois</i>	347	77 099	69	33 171
14	Danske. <i>Danois</i>	244	130 104	46	60 479
15	Britiske. <i>Anglais</i>	243	191 636	57	36 191
16	Russiske og finske. <i>Russes et finnois</i>	18	5 936	2	67
17	Tyske. <i>Allemands</i>	70	27 143	108	46 638
18	Hollandske. <i>Hollandais</i>	23	9 417	3	1 597
19	Belgiske. <i>Belges</i>	-	-	-	-
20	Franske. <i>Français</i>	-	-	-	-
21	Spanske. <i>Espagnols</i>	6	1 668	-	-
22	Italienske. <i>Italiens</i>	-	-	-	-
	Ialt Dampskibe. <i>Total des nav. à vapeur</i>	2 292	873 302	488	252 974
	Tilsammen. <i>Total général 1884</i>	5 758	1 268 838	6 557	1 328 055
	— — 1883	5 841	1 224 646	6 276	1 071 881
	— — 1882	6 015	1 175 965	6 371	1 095 505
	— — 1881	5 931	1 066 011	5 520	910 451
	— — 1880	5 688	982 096	5 868	989 113
	— — 1879	5 319	895 760	5 205	851 012

og Udlandet i 1884, efter Fartøiernes Nationalitet.

Norvège et l'Étranger en 1884, par pavillon.

en Norvège.		Afgaaede fra Norge. <i>Sortie de Norvège.</i>						No.
Tilsammen. <i>Total.</i>		Med Ladning. <i>Navires chargés.</i>		I Ballast. <i>Navires sur lest.</i>		Tilsammen. <i>Total.</i>		
Antal. <i>Nombre.</i>	Tonnage.	Antal. <i>Nombre.</i>	Tonnage.	Antal. <i>Nombre.</i>	Tonnage.	Antal. <i>Nombre.</i>	Tonnage.	
5 675	1 207 148	5 021	985 641	522	189 069	5 543	1 174 710	1
1 481	31 432	2 375	36 725	73	2 898	2 448	39 623	2
743	51 536	637	48 344	90	3 360	727	51 704	3
389	84 064	372	80 013	12	3 264	384	83 277	4
504	19 286	342	15 045	159	4 271	501	19 316	5
479	43 473	459	39 706	24	3 412	483	43 118	6
191	25 151	182	22 950	3	503	185	23 453	7
22	1 347	23	1 406	-	-	23	1 406	8
47	6 764	47	6 764	-	-	47	6 764	9
4	416	4	416	-	-	4	416	10
-	-	-	-	-	-	-	-	11
9 535	1 470 617	9 462	1 237 010	883	206 777	10 345	1 443 787	
1 544	505 130	1 457	460 532	87	48 359	1 544	508 891	12
416	110 270	303	90 064	114	21 174	417	111 238	13
290	190 583	249	134 478	39	55 011	288	189 489	14
300	227 827	262	198 836	41	32 182	303	231 018	15
20	6 003	17	5 118	3	885	20	6 003	16
178	73 781	140	56 741	37	16 735	177	73 476	17
26	11 014	26	11 014	-	-	26	11 014	18
-	-	-	-	-	-	-	-	19
-	-	-	-	-	-	-	-	20
6	1 668	6	1 668	-	-	6	1 668	21
-	-	-	-	-	-	-	-	22
2 780	1 126 276	2 460	958 451	321	174 346	2 781	1 132 797	
12 315	2 596 893	11 922	2 195 461	1 204	381 123	13 126	2 576 584	
12 117	2 296 527	11 742	1 888 136	1 437	413 829	13 179	2 301 965	
12 386	2 271 470	11 668	1 854 020	1 222	338 049	12 890	2 192 069	
11 451	1 976 462	11 135	1 710 677	1 360	414 329	12 495	2 125 006	
11 556	1 971 209	10 658	1 629 940	1 392	384 328	12 050	2 014 268	
10 524	1 746 772	9 267	1 349 840	1 800	530 128	11 067	1 879 968	

Tabel 48. Oversigt over Skibsfarten mellem

Aperçu de le navigation entre la

No.	Lande, hvorfra ankomne eller hvortil afgaaede. <i>Pays de provenance ou de destination.</i>	Ankomne til Norge. <i>Entrée</i>				
		Med Ladning. <i>Navires chargés.</i>		I Ballast. <i>Navires sur lest.</i>		
		Antal. <i>Nombre.</i>	Tonnage.	Antal. <i>Nombre.</i>	Tonnage.	
1	Sverige. <i>Suède</i>	1 047	56 456	1 330	83 895	
2	Danmark. <i>Danemark</i>	732	104 199	1 555	199 142	
3	Island og Færøerne. <i>Islande et Îles Féroë</i> ..	153	16 185	32	3 079	
4	Storbritannien og Irland. <i>Angleterre</i>	1 939	608 268	1 489	480 172	
5	Rusland og Finland. <i>Russie, Finlande</i>	769	90 407	78	4 397	
6	Deraf { <i>Dont</i> {	Ishavshavne. <i>Mer arctique</i>	524	21 035	60	968
7		Finland. <i>Finlande</i>	7	598	-	-
8		Andre Østersøhavne. <i>Mer Baltique</i>	210	40 587	18	3 429
9		Sortehavet. <i>Pont-Euxin</i>	28	28 187	-	-
10	Tyskland. <i>Allemagne</i>	646	174 269	769	169 949	
11	Deraf { <i>Dont</i> {	Østersøhavne. <i>Mer Baltique</i>	404	82 545	279	76 554
12		Hamburg. <i>Hambourg</i>	131	69 540	113	33 927
13		Altona	-	-	3	657
14	Bremen. <i>Brême</i>	63	17 146	45	12 330	
15	Holland. <i>Pays-Bas</i>	89	30 294	466	129 000	
16	Belgien. <i>Belgique</i>	37	11 254	177	54 200	
17	Frankrige. <i>France</i>	76	33 744	616	186 930	
18	Portugal. <i>Portugal</i>	128	40 402	3	1 127	
19	Spanien. <i>Espagne</i>	43	14 364	33	12 037	
20	Italien og Østerrige. <i>Italie et Autriche</i>	28	16 387	1	305	
21	Rumænien. <i>Roumanie</i>	4	3 701	-	-	
22	Grækenland. <i>Grèce</i>	-	-	-	-	
23	Europæisk Tyrki. <i>Turquie d'Europe</i>	5	3 545	-	-	
24	Asiatisk — — <i>d'Asie</i>	-	-	-	-	
25	Nordafrika. <i>Afrique du Nord</i>	4	1 451	8	3 822	
26	Afrika forøvrigt. <i>Afrique du Sud</i>	-	-	-	-	
27	Nordamerika. <i>Amérique du Nord</i>	58	63 912	-	-	
28	Sydamerika. — <i>du Sud</i>	-	-	-	-	
29	Ostindien, China. <i>Asie orientale</i>	-	-	-	-	
30	Australien. <i>Océanie</i>	-	-	-	-	
	Tilsammen. <i>Total</i>	5 758	1 268 838	6 557	1 328 055	

Norge og Ulandet i 1884, fordelt efter Lande.

Norvège et l'Étranger en 1884, par pays.

en Norvège.		Afgaaede fra Norge. <i>Sortie de Norvège.</i>						No.
Tilsammen. <i>Total.</i>		Med Ladning. <i>Navires chargés.</i>		I Ballast. <i>Navires sur lest.</i>		Tilsammen. <i>Total.</i>		
Antal. <i>Nombre.</i>	Tonnage.	Antal. <i>Nombre.</i>	Tonnage.	Antal. <i>Nombre.</i>	Tonnage.	Antal. <i>Nombre.</i>	Tonnage.	
2 377	140 351	3 054	86 431	330	78 309	3 384	164 740	1
2 287	303 341	1 533	151 348	129	58 927	1 662	210 275	2
185	19 264	218	22 141	8	708	226	22 849	3
3 428	1 088 440	3 628	1 038 274	218	91 558	3 846	1 129 832	4
847	94 804	539	45 198	391	86 920	930	132 118	5
584	22 003	379	19 605	338	68 494	717	88 099	6
7	598	17	1 743	30	11 667	47	13 410	7
228	44 016	143	23 850	23	6 759	166	30 609	8
28	28 187	-	-	-	-	-	-	9
1 415	344 218	1 379	333 480	32	6 658	1 411	340 138	10
683	159 099	610	146 398	27	5 243	637	151 641	11
244	103 467	277	110 003	3	759	280	110 762	12
3	657	3	425	-	-	3	425	13
108	29 476	96	21 091	1	324	97	21 415	14
555	159 294	437	110 855	4	876	441	111 731	15
214	65 454	284	90 328	1	323	285	90 651	16
692	220 674	598	179 997	-	-	598	179 997	17
131	41 529	9	2 181	4	1 715	13	3 896	18
76	26 401	107	29 397	3	1 007	110	30 404	19
29	16 692	36	13 430	-	-	36	13 430	20
4	3 701	-	-	1	1 090	1	1 090	21
-	-	-	-	-	-	-	-	22
5	3 545	-	-	-	-	-	-	23
-	-	-	-	-	-	-	-	24
12	5 273	5	2 699	-	-	5	2 699	25
-	-	12	3 829	-	-	12	3 829	26
58	63 912	31	54 146	83	53 032	114	107 178	27
-	-	12	4 162	-	-	12	4 162	28
-	-	-	-	-	-	-	-	29
-	-	40	27 565	-	-	40	27 565	30
12 315	2 596 893	11 922	2 195 461	1 204	381 123	13 126	2 576 584	

Tabel 49. Den udenrigske Skibsfart

Mouvement de la navigation en 1884 entre

No.	Toldsteder, hvortil ankomne eller hvorfra afgaaede. <i>Ports d'entrée ou de sortie.</i>	Ankomne fra Udlandet. <i>Entrée</i>			
		Med Ladning. <i>Navires chargés.</i>		I Ballast. <i>Navires sur lest.</i>	
		Antal. <i>Nombre.</i>	Tonnage.	Antal. <i>Nombre.</i>	Tonnage.
1	Fredrikshald.....	454	24 206	477	59 012
2	Fredriksstad.....	169	19 460	907	137 235
3	Sarpsborg.....	30	3 489	340	24 209
4	Moss.....	144	23 550	81	30 348
5	Kristiania.....	1 573	539 820	350	151 755
6	Drammen.....	195	25 033	384	94 430
7	Tønsberg.....	139	7 237	193	48 622
8	Laurvik.....	91	13 820	324	64 090
9	Skien.....	70	10 795	85	21 330
10	Porsgrund.....	26	3 243	295	66 033
11	Brevik.....	8	824	268	63 192
12	Kragerø.....	33	3 302	563	108 724
13	Østerrisør.....	23	2 218	221	50 470
14	Arendal.....	153	18 917	315	93 340
15	Grimstad.....	16	1 109	119	24 859
16	Kristianssand.....	310	62 484	349	33 523
17	Mandal.....	30	1 937	183	20 571
18	Stavanger.....	229	46 796	85	23 210
19	Haugesund.....	153	22 782	86	8 795
20	Bergen.....	536	205 380	72	17 809
21	Aalesund.....	48	7 725	5	565
22	Kristianssund.....	81	21 223	11	1 977
23	Trondhjem.....	220	88 266	26	10 292
24	Bodø.....	61	21 705	5	911
25	Tromsø.....	48	17 083	2	152
26	Hammerfest.....	76	9 374	-	-
27	Vardø.....	329	23 048	40	857
28	Vadsø.....	196	8 203	19	206
	Samtlige Toldsteder. <i>Total</i>	5 758	1 268 838	6 557	1 328 055
	Deraf } norske Fartøier. <i>Nav. norvégiens..</i>	3 304	751 994	3 915	960 284
	Dont } fremmede — <i>Nav. étrangers ..</i>	2 454	516 844	2 642	367 771

paa de vigtigste norske Toldsteder i 1884.

l'Étranger et les principaux ports norvégiens.

<i>en Norvège.</i>		<i>Afgaaede til Udlandet. Sortie de Norvège.</i>						<i>No.</i>
<i>Tilsammen. Total.</i>		<i>Med Ladning. Navires chargés.</i>		<i>I Ballast. Navires sur lest.</i>		<i>Tilsammen. Total.</i>		
<i>Antal. Nombre.</i>	<i>Tonnage.</i>	<i>Antal. Nombre.</i>	<i>Tonnage.</i>	<i>Antal. Nombre.</i>	<i>Tonnage.</i>	<i>Antal. Nombre.</i>	<i>Tonnage.</i>	
931	83 218	925	105 670	18	1 847	943	107 517	1
1 076	156 695	2 326	178 973	76	10 784	2 402	189 757	2
370	27 698	379	21 133	3	1 565	382	22 698	3
225	53 898	117	32 439	30	10 441	147	42 880	4
1 923	691 575	1 290	496 130	202	76 139	1 492	572 269	5
579	119 463	667	144 791	16	3 355	683	148 146	6
332	55 859	62	3 584	15	5 155	77	8 739	7
415	77 910	395	76 009	14	5 861	409	81 870	8
155	32 125	194	43 482	3	583	197	44 065	9
321	69 276	353	81 397	1	650	354	82 047	10
276	64 016	305	72 720	-	-	305	72 720	11
596	112 026	662	124 998	4	1 106	666	126 104	12
244	52 688	273	62 858	8	3 213	281	66 071	13
468	112 257	331	81 477	96	43 702	427	125 179	14
135	25 968	115	18 834	26	10 888	141	29 722	15
659	96 007	685	102 847	21	4 930	706	107 777	16
213	22 508	187	11 027	10	4 392	197	15 419	17
314	70 006	143	19 218	124	38 261	267	57 479	18
239	31 577	329	53 624	19	4 384	348	58 008	19
608	223 189	421	122 109	92	64 170	513	186 279	20
53	8 290	58	10 531	3	931	61	11 462	21
92	23 200	94	20 836	8	2 207	102	23 043	22
246	98 558	249	100 939	7	4 478	256	105 417	23
66	22 616	23	6 087	44	16 692	67	22 779	24
50	17 235	17	1 765	33	15 356	50	17 121	25
76	9 374	61	5 650	21	5 924	82	11 574	26
369	23 905	214	14 284	131	12 107	345	26 391	27
215	8 409	136	5 665	76	3 450	212	9 115	28
12 315	2 596 893	11 922	2 195 461	1 204	381 123	13 126	2 576 584	
7 219	1 712 278	6 478	1 446 173	609	237 428	7 087	1 683 601	
5 096	884 615	5 444	749 288	595	143 695	6 039	892 983	

Tabel 50. Den udenrigske Skibsfart

Aperçu du mouvement des

No.	Fartøiernes Art. <i>Désignation des navires.</i>	Ankomne norske Faktøier.			
		Med Ladning. <i>Navires chargés.</i>		I Ballast. <i>Navires sur lest.</i>	
		Antal. <i>Nombre.</i>	Tonnage.	Antal. <i>Nombre.</i>	Tonnage.
1	Seilfartøier. <i>Navires à voiles</i>	13 766	4 143 324	7 841	2 448 333
2	Dampfartøier. <i>Navires à vapeur</i>	3 474	1 304 719	1 457	534 530
	Tilsammen. <i>Total</i>	17 240	5 448 043	9 298	2 982 863
	Lande, hvortil ankomne eller hvorfra afgaaede. <i>Pays d'entrée ou de sortie.</i>				
3	Norge	3 304	751 994	3 915	960 284
4	Sverige	737	154 026	1 403	373 749
5	Danmark, Island og Færøerne	1 706	226 808	41	5 744
6	Storbritannien og Irland	4 829	1 670 540	1 425	487 794
7	Rusland og Finland	578	157 201	638	206 508
8	Tyskland	1 269	435 085	93	26 131
9	Holland	645	241 477	5	1 408
10	Belgien	382	152 041	13	4 139
11	Frankrige	1 439	535 582	40	15 063
12	Portugal	124	40 197	107	33 656
13	Spanien	285	109 852	113	43 740
14	Italien, Østerrige	139	73 302	73	40 883
15	Tyrkiet, Grækenland, Rumænien	10	7 018	29	16 638
16	Afrika	164	73 242	38	13 494
17	Nordamerika	645	377 940	1 040	598 621
18	Vestindien, Mexiko, Centralamerika	236	90 685	182	72 469
19	Sydamerika	607	249 754	67	23 645
20	Arabien, Ostindien, Kina, Japan	75	58 756	60	48 373
21	Australien	66	42 543	16	10 524
	Ialt { mellem Norge og Udlandet <i>entre</i> <i>la Norvège et l'Étranger</i>	9 063	2 109 349	4 931	1 251 776
	Total { mellem fremmede Lande <i>entre des</i> <i>pays étrangers</i>	8 177	3 338 694	4 367	1 731 087
	Tilsammen. <i>Total général</i>	17 240	5 448 043	9 298	2 982 863

under norsk Flag i Aaret 1884.

navires norvégiens en 1884.

<i>Entrée.</i>		Afgaaede norske Fartøier. <i>Sortie.</i>						No.
Tilsammen. <i>Total.</i>		Med Ladning. <i>Navires chargés.</i>		I Ballast. <i>Navires sur lest.</i>		Tilsammen. <i>Total.</i>		
Antal. <i>Nombre.</i>	Tonnage.	Antal. <i>Nombre.</i>	Tonnage.	Antal. <i>Nombre.</i>	Tonnage.	Antal. <i>Nombre.</i>	Tonnage.	
21 607	6 591 657	13 673	4 050 677	7 770	2 523 123	21 443	6 573 800	1
4 931	1 839 249	3 482	1 331 245	1 428	507 236	4 910	1 838 481	2
26 538	8 430 906	17 155	5 381 922	9 198	3 030 359	26 353	8 412 281	
7 219	1 712 278	6 478	1 446 173	609	237 428	7 087	1 683 601	3
2 140	527 775	1 555	472 528	531	54 984	2 086	527 512	4
1 747	232 552	459	70 511	1 281	159 367	1 740	229 878	5
6 254	2 158 334	3 651	1 183 453	2 677	1 031 387	6 328	2 214 840	6
1 216	363 709	1 097	328 922	121	35 551	1 218	364 473	7
1 362	461 216	651	245 668	711	210 708	1 362	456 376	8
650	242 885	116	52 290	534	191 128	650	243 418	9
395	156 180	93	37 580	297	111 926	390	149 506	10
1 479	550 645	256	100 688	1 225	451 367	1 481	552 055	11
231	73 853	170	52 895	64	21 453	234	74 348	12
398	153 592	182	67 111	226	89 479	408	156 590	13
212	114 185	115	58 121	91	51 505	206	109 626	14
39	23 656	29	16 638	10	7 018	39	23 656	15
202	86 736	71	30 179	127	55 524	198	85 703	16
1 685	976 561	1 612	940 235	82	38 591	1 694	978 826	17
418	163 154	270	104 929	141	57 711	411	162 640	18
674	273 399	214	76 593	407	173 503	621	250 096	19
135	107 129	99	75 032	33	30 034	132	105 066	20
82	53 067	37	22 376	31	21 695	68	44 071	21
13 994	3 361 125	9 239	2 168 863	4 682	1 214 266	13 921	3 383 129	
12 544	5 069 781	7 916	3 213 059	4 516	1 816 093	12 432	5 029 152	
26 538	8 430 906	17 155	5 381 922	9 198	3 030 359	26 353	8 412 281	

Tabel 51. Bruttofragt optjent af norske Fartøier ved den uden-
rigske Skibsfart i 1884.

Produit brut de la Navigation norvégienne à l'Étranger en 1884.

Fartøiernes Art og Lande, hvortil ankomne <i>Désignation des navires et des pays d'entrée.</i>	Fartøier ankomne med Ladning ¹⁾ . <i>Entrée des navires chargés.</i>	Optjent Bruttofragt for Indgaaende. <i>Montant des frets à l'entrée.</i>
	Tonnag.: 4 257 300	Kr. 79 120 300
Seilfartøier. <i>Navires à voiles</i>	1 309 700	14 283 500
Dampfartøier. <i>Navires à vapeur</i>		
Ialt. <i>Total</i>	5 567 000	93 403 800
Lande, hvortil ankomne. <i>Pays d'entrée.</i>		
Norge. <i>Norvège</i>	752 000	7 470 600
Sverige. <i>Suède</i>	154 000	1 564 800
Danmark, Island, Færøerne. <i>Danemark, Islande, îles Féroë</i>	226 900	2 215 500
Storbritannien og Irland. <i>Angleterre</i>	1 742 500	31 807 000
Rusland og Finland. <i>Russie et Finlande</i>	157 200	2 132 700
Tyskland. <i>Allemagne</i>	435 000	7 156 200
Holland. <i>Pays-Bas</i>	241 500	4 832 300
Belgien. <i>Belgique</i>	152 000	2 942 000
Frankrige. <i>France</i>	535 600	10 748 900
Portugal. <i>Portugal</i>	40 200	709 000
Spanien. <i>Espagne</i>	109 800	2 589 100
Italien, Østerrige. <i>Italie, Autriche</i>	73 200	1 590 900
Tyrkiet, Grækenland, Rumænien. <i>Turquie, Grèce, Roumanie</i>	7 100	109 500
Afrika. <i>Afrique</i>	97 200	2 527 200
Nordamerika. <i>Amérique du Nord</i>	378 100	3 593 600
Vestindien, Mexiko, Centralamerika. <i>Antilles, Amér. centrale</i>	110 700	1 509 100
Sydamerika. <i>Amérique du Sud</i>	252 900	7 102 300
Arabien, Ostindien, Kina, Japan. <i>Asie orientale</i>	58 600	1 456 500
Australien. <i>Océanie</i>	42 500	1 346 600
Ialt <i>Total</i> 1884	5 567 000	93 403 800
— — 1883	5 527 000	101 411 800
— — 1882	5 643 400	104 846 400
— — 1881	4 963 913	90 382 600
— — 1880	5 315 200	97 800 000
— — 1879	4 586 600	88 782 500

¹⁾ Tonnagen er her delvis korrigeret efter «Annual Statement of the Navigation and Shipping of the United Kingdom» for 1884.

Tabel 52. Længden af de offentlige Veie i 1880.

Routes publiques en 1880.

Bygderne amtsvis. <i>Communes rurales, par préfecture.</i>	Længde i Kilometer. <i>Longueur classée, en kilomètres.</i>			
	Hovedveie. <i>Routes de grande communication.</i>	Bygdeveie. <i>Routes d'intérêt local.</i>	Tilsammen Hoved- og Bygdeveie. <i>Total.</i>	Rideveie. <i>Sentiers publics.</i>
Smaalenene.....	519.5	1 027.7	1 547.2	-
Akershus.....	440.4	1 176.0	1 616.4	59.0
Hedemarken.....	862.7	1 520.6	2 383.3	320.0
Kristian.....	833.8	787.7	1 621.5	9.0
Buskerud.....	707.0	634.0	1 341.0	274.0
Jarlsberg og Laurvik.....	238.5	634.7	873.2	8.0
Bratsberg.....	650.3	931.8	1 582.1	372.0
Nedenæs.....	384.9	473.7	858.6	165.0
Lister og Mandal.....	332.5	876.2	1 208.7	126.0
Stavanger.....	333.1	684.2	1 017.3	233.0
Søndre Bergenhus.....	377.5	597.5	975.0	64.0
Nordre Bergenhus.....	303.0	510.0	813.0	165.0
Romsdal.....	564.0	1 511.3	2 075.3	49.0
Søndre Trondhjem.....	622.2	864.6	1 486.8	-
Nordre Trondhjem.....	452.0	1 334.0	1 786.0	149.0
Nordland.....	32.0	469.4	501.4	104.0
Tromsø.....	16.0	328.0	344.0	18.0
Finmarken.....	84.0	79.3	163.3	70.0
Ialt <i>Total</i> 1880.....	7 753.4	14 440.7	22 194.1	2 185.0
— — 1875.....	ca. 7 450	ca. 14 100	ca. 21 550	?
— — 1870.....	6 995	13 063	20 058	?
— — 1865.....	6 667	12 215	18 882	?
— — 1860.....	6 305	11 628	17 933	?
— — 1855.....	6 046	10 430	16 476	?
— — 1850.....	6 181	9 910	16 091	?
— — 1845.....	5 944	9 650	15 594	?

Tabel 53. Jernbanerne

Chemins de fer dans

No.	Baner. <i>Chemins de fer.</i>	Liniernes Længde <i>Longueur exploitée</i>		Anvendt Kapital. <i>Capital dépensé.</i>			
		ved Drifts- aarets Udgang.	gj.snitlig i Driftsaaret.	Anlægs- kapital.	Udvidelser og For- bedringer.	Tilsammen.	Pr. Kilometer.
		<i>à la fin de l'exercice.</i>	<i>moyenne de l'exercice.</i>	<i>Premier établissement.</i>	<i>Agrandisse- ments et améliora- tions.</i>	<i>Total.</i>	<i>Par km. de ligne.</i>
		Km.	Km.	1 000 Kr.	1 000 Kr.	1 000 Kr.	Kr.
1	Smaalensbanen	249	250	27 649	63	27 712	111 247
2	Kongsvingerbanen	115	122	7 416	1 418	8 834	77 086
3	Kristiania—Drammenbanen	53	53	4 552	1 297	5 849	110 565
4	Drammen—Skienbanen	156	158	11 571	-	11 571	74 173
5	Drammen—Randsfjordbanen	144	143	6 773	1 121	7 894	54 978
6	Eidsvold—Hamarbanen	58	58	4 957	5	4 962	84 965
7	Rørosbanen	433	436	22 267	278	22 545	52 070
8	Merakerbanen	102	106	11 167	-	11 167	109 164
9	Jæderbanen	76	76	5 164	-	5 164	67 774
10	Bergen—Vossbanen	108	108	10 024	-	10 024	92 815
11	Statsbanerne. <i>Ch. d. f. de l'État</i>	1 494	1 510	111 540	4 182	115 722	77 445
12	Hovedbanen. <i>Ch. d. f. privés</i>	68	68	8 727	1 908	10 635	156 853
13	Tilsammen <i>Total 1884—85</i>	1 562	1 578	120 267	6 090	126 357	80 892
14	— — 1883—84	1 562	1 572	119 910	5 996	125 906	80 601
15	— — 1882—83	1 452	1 418	108 317	5 842	114 159	78 622
16	— — 1881—82	1 327	1 262	97 979	5 178	103 157	77 737
17	— — 1880—81	1 115	1 103	79 879	5 149	85 028	76 258
18	— — 1879—80	1 057	1 064	74 924	5 070	79 994	75 680
19	— — 1878—79	1 023	964	70 524	5 028	75 552	73 853
20	— — 1877	811	693	47 759	4 155	51 914	64 012
21	— — 1876	579	586	36 649	3 780	40 429	69 826
22	— — 1875	549	502	35 194	3 469	38 663	70 424
23	— — 1874	492	499	32 486	2 857	35 343	71 834

¹⁾ Fragtfrit Gods ikke medregnet. *Défalcation faite du transport gratuit.* ²⁾ Det for samtlige Baner opførte (Tons), der i samme Reise har passeret to eller flere Baner (fra den ene til den anden), da dette Antal selvfølgelig *personnes (et des tonnes) qui dans le même voyage ont été transportées par plusieurs lignes.*

i Driftsaaret 1884—85.

l'exercice 1884—85.

Personbefordring. <i>Mouvement des voyageurs.</i>				Godstrafik. <i>Mouvement des marchandises.</i>				No.
Antal Reisende.	Person- kilometer.	Do. pr. km. Drifts- længde.	Midlere Reiselængde pr. Person.	Fragtgods ¹⁾ .	Ton- kilometer.	Do. pr. km. Drifts- længde.	Midlere Transport- længde pr. Ton.	
<i>Nombre des voya- geurs.</i>	<i>Voyageurs- kilo- mètres.</i>	<i>Idem par km. exploité.</i>	<i>Parcours moyen de chaque voyageur.</i>	<i>Poids des marchan- dises.</i>	<i>Tonnes- kilomètres.</i>	<i>Idem par km. exploité.</i>	<i>Parcours moyen de chaque tonne.</i>	
	1000 Km.	Km.	Km.	Ton.	1000 Km.	Tonkm.	Km.	
688 692	19 074	76 294	27.7	157 130	7 776	40 284	62.0	1
120 791	4 881	40 010	40.4	182 538	15 653	137 075	85.8	2
589 616	12 295	231 973	20.9	122 254	5 024	101 808	41.1	3
527 614	12 562	79 504	23.8	54 648	2 648	20 526	48.5	4
237 359	6 463	45 198	27.2	162 358	7 945	59 797	48.9	5
108 988	3 308	57 031	30.3	43 208	2 041	37 813	47.2	6
256 705	11 581	26 561	45.1	77 766	8 459	21 527	108.8	7
130 513	2 795	26 373	21.4	64 382	5 386	52 710	83.7	8
109 104	2 651	34 885	24.3	10 839	382	6 236	35.2	9
268 569	3 748	34 704	14.0	6 411	464	5 428	72.3	10
2 942 220	79 358	52 555	27.0	775 266	55 778	39 739	71.8	11
301 550	9 563	140 628	31.7	359 000	12 605	199 738	35.1	12
3 128 754 ²⁾	88 921	56 350	28.4	943 254 ²⁾	68 383	46 634	72.4	13
3 162 092	93 276	60 608	30.0	918 457	67 919	48 870	73.9	14
2 709 229	83 720	60 448	32.0	851 498	63 793	50 438	74.9	15
2 334 262	72 001	57 053	30.8	791 999	56 743	46 207	71.6	16
1 800 005	55 865	52 259	31.0	642 031	43 138	40 354	67.2	17
1 648 083	50 644	49 074	31.6	605 382	38 325	36 019	63.3	18
1 372 958	43 715	45 347	31.8	513 526	33 398	34 645	65.0	19
1 405 461	40 984	59 140	29.2	686 003	43 919	63 375	64.0	20
1 458 211	41 320	70 513	28.3	681 355	41 588	70 969	61.0	21
1 541 462	43 262	86 213	28.1	587 430	33 076	65 916	56.3	22
1 652 549	45 520	91 221	27.5	586 974	31 111	62 346	53.0	23

Antal Reisende og Antal Tons er lig Summen af Antallet for de enkelte Baner med Fradrag af det Antal Reisende indbefattes i Opgaven over Antal Reisende og Tons for hver af de enkelte Baner. *Déduction faite du nombre des*

Tabel 53 (Forts.). Jernbanerne

Chemins de fer dans

No.	Baner. <i>Chemins de fer.</i>	Driftsindtægter: <i>Recettes:</i>				Indtægt <i>Recettes</i>	
		Person- trafik.	Gods- trafik.	Andre Indtægter.	Tilsammen.	pr. Per- sonkilo- meter.	pr. Ton- kilo- meter.
		<i>de voyageurs.</i>	<i>de marchan- dises.</i>	<i>autres recettes.</i>	<i>Total.</i>	<i>par voya- geur- kilom.</i>	<i>par tonne- kilom.</i>
		Kr.	Kr.	Kr.	Kr.	Øre.	Øre.
1	Smaalensbanen	609 784	449 772	27 478	1 087 034	2.9	5.0
2	Kongsvingerbanen	200 081	563 681	5 925	769 687	3.5	3.5
3	Kristiania—Drammenbanen	430 717	328 312	13 545	772 574	3.2	5.9
4	Drammen—Skienbanen	434 336	155 452	6 787	596 575	3.1	5.0
5	Drammen—Randsfjordbanen	213 868	442 119	13 673	669 660	3.1	5.3
6	Eidsvold—Hamarbanen	126 041	141 226	2 278	269 545	3.3	6.4
7	Rørosbanen	486 202	431 978	9 073	927 253	3.4	4.7
8	Merakerbanen	102 517	213 685	9 485	325 687	3.1	3.9
9	Jæderbanen	82 786	33 700	3 822	120 308	3.0	8.2
10	Bergen—Vossbanen	145 864	45 430	2 590	193 884	3.5	8.7
11	Statsbanerne. <i>Ch. d. f. de l'État</i>	2 832 196	2 805 355	94 656	5 732 207	3.2	4.6
12	Hovedbanen. <i>Ch. d. f. privés</i>	330 770	909 724	50 967	1 291 461	3.1	6.9
13	Tilsammen <i>Total 1884—85</i>	3 162 966	3 715 079	145 623	7 023 668	3.2	5.1
14	— — 1883—84	3 301 085	3 798 552	151 882	7 251 519	3.2	5.1
15	— — 1882—83	2 968 088	3 582 236	142 582	6 692 906	3.2	5.2
16	— — 1881—82	2 584 128	3 231 936	107 362	5 923 426	3.2	5.4
17	— — 1880—81	2 061 526	2 603 733	103 104	4 768 363	3.2	5.5
18	— — 1879—80	1 884 443	2 319 471	99 819	4 303 733	3.3	5.6
19	— — 1878—79	1 689 918	2 141 030	88 446	3 919 394	3.5	6.0
20	— — 1877	1 510 631	2 779 123	112 216	4 401 970	3.4	6.0
21	— — 1876	1 456 720	2 587 663	102 493	4 146 876	3.3	6.0
22	— — 1875	1 481 666	2 162 909	102 820	3 747 395	3.2	6.2
23	— — 1874	1 425 577	2 040 031	94 157	3 559 765	2.9	6.2

i Driftsaaret 1884—85.

l'exercice 1884—85. (Suite.)

Samlet Indtægt pr. km. Drifts- længde.	Driftsudgifter. <i>Dépenses.</i>		Overskud. <i>Bénéfice net.</i>		Af Overskudet har været anvendt til <i>Emploi du bénéfice net</i>			No.
	Tilsammen.	Do. pr. km.	Tilsammen.	Do. pr. km.	Afsætning til Fonds.	Afdrag paa Kapital- konto.	Dividende.	
		Drifts- længde.		Drifts- længde.				
<i>Recettes par km. exploité.</i>	<i>Total.</i>	<i>Par km. exploité.</i>	<i>Total.</i>	<i>Par km. exploité.</i>	<i>pour fonds.</i>	<i>pour amortis- sements.</i>	<i>pour dividendes.</i>	
Kr.	Kr.	Kr.	Kr.	Kr.	Kr.	Kr.	Kr.	
4 348	952 152	3 809	134 882	539	÷ 9 234	-	138 244	1
6 309	515 109	4 222	254 578	2 087	5 920	31 000	170 568	2
14 577	482 835	9 110	289 739	5 467	62 757	28 592	21 515	3
3 776	501 707	3 175	94 868	601	92 522	-	-	4
4 683	514 896	3 601	154 764	1 082	59 011	22 600	69 278	5
4 647	189 703	3 271	79 842	1 376	15 014	-	74 357	6
2 127	955 786	2 192	÷ 28 533	÷ 65	÷ 81 080	6 200	15 672	7
3 073	263 724	2 488	61 963	585	64 390	-	-	8
1 583	114 869	1 511	5 439	72	4 897	-	-	9
1 795	179 845	1 665	14 039	130	14 066	-	-	10
3 796	4 670 626	3 093	1 061 581	703	228 263	88 392	489 634	11
18 992	685 674	10 083	605 787	8 909	89 421	20 000	488 340	12
4 451	5 356 300	3 394	1 667 368	1 057	317 684	108 392	977 974	13
4 613	5 120 913	3 258	2 130 606	1 355	551 979	220 557	1 095 131	14
4 720	4 739 815	3 343	1 953 091	1 377	594 161	55 533	984 546	15
4 694	3 952 862	3 132	1 970 564	1 562	771 512	158 449	719 250	16
4 323	3 509 886	3 182	1 258 477	1 141	326 661	82 196	530 196	17
4 044	3 289 397	3 091	1 014 336	953	138 390	55 694	510 407	18
4 066	2 997 285	3 109	922 109	957	97 861	87 242	447 255	19
6 352	2 943 117	4 247	1 458 853	2 105	332 309	97 529	755 982	20
7 077	2 926 205	4 994	1 220 671	2 083	380 525	35 569	491 684	21
7 468	2 699 176	5 379	1 048 219	2 089	184 242	37 600	501 917	22
7 134	2 525 711	5 062	1 034 054	2 072	270 559	51 240	453 189	23

Tabel 54. Postvæsenet

Postes en

No.	Forsendelse af Breve, Tryksager o. s. v. <i>Circulation des lettres, imprimés &c.</i>	Aar	
		Afsendte indenrigske Postsager. <i>Service intérieur.</i>	Udenrigske Service Afsendte. <i>Expédition.</i>
1	Almindelige Breve } frankerede <i>affranchies</i>	10 985 600	2 070 900
2	} ufrankerede <i>non affranchies</i>	156 100	68 800
3	<i>Lettres ordinaires</i> } portofrie <i>franches de port</i>	982 200	3 900
4	Værdibreve. <i>Lettres avec déclaration de valeur</i>	1 152 800	47 000
5	Brevkort. <i>Cartes postales</i>	898 700	126 800
6	Rekomm. Forsendelser. <i>Envois recommandés</i>	207 200	111 400
	Tilsammen. <i>Total</i>	14 382 600	2 428 800
	Aviser og Tidsskrifter: <i>Journaux &c.:</i>		
7	Antal Pakker. <i>Nombre des paquets</i>	2 448 800	84 100
8	Antal Exemplarer. — <i>des numéros</i>	17 308 000	262 100
9	Andre Tryksager: Antal Pakker. <i>Autres imprimés: Paquets</i>	835 900	379 500
10	Vareprøver: Antal Forsendelser. <i>Échantillons: Nombre</i>	51 700	13 100
11	Almindelige Pakker. <i>Colis ordinaires</i>	87 400	7 300
12	Værdipakker. <i>Colis avec déclaration de valeur</i>	6 600	1 200
	Samlet Værdi af: <i>Valeur totale des:</i>		
13	Værdibreve. <i>Lettres avec déclaration de valeur</i>	177 053 300	8 144 400
14	Værdipakker. <i>Colis</i> — — — —	1 467 100	15 410 300
	Brevmængden i de større Byer: <i>Mouvement postal des villes principales:</i>		
15	Kristiania	3 356 200	686 600
16	Bergen	841 800	247 900
17	Trondhjem	443 800	85 300
18	Stavanger	229 200	76 700
19	Drammen	256 200	46 000
20	Kristianssand	186 800	56 900
21	Fredrikshald	86 000	29 000
22	Fredriksstad	163 000	47 500

i Aarene 1881—85.

1881—1885.

1885.		Ialt. Total.				No.
Postsager. extérieur.	Ialt.	1884.	1883.	1882.	1881.	
Ankomne. Réception.	Total.					
2 562 400	15 618 900	15 029 500	14 600 800	13 437 100	12 558 100	1
58 400	283 300	296 200	300 700	291 100	289 500	2
1 900	988 000	995 000	956 200	918 000	875 300	3
11 200	1 211 000	1 185 000	1 168 600	1 077 800	1 003 700	4
148 800	1 174 300	997 400	792 700	611 000	462 800	5
103 400	422 000	420 100	402 000	383 100	355 300	6
2 886 100	19 697 500	18 923 200	18 221 000	16 718 100	15 544 700	
105 500	2 638 400	2 655 300	2 500 500	2 147 300	2 163 100	7
589 700	18 159 800	15 971 300	14 192 100	12 462 100	11 110 700	8
1 107 400	2 322 800	2 184 200	2 041 200	1 680 300	1 147 900	9
94 100	158 900	157 000	142 400	132 500	114 800	10
32 100	126 800	122 800	110 300	95 200	80 400	11
2 900	10 700	11 400	8 900	9 200	7 700	12
5 304 800	190 502 500	200 806 400	198 109 000	186 244 000	189 770 000	13
9 887 900	26 765 300	36 163 500	19 188 000	13 626 000	7 931 000	14
833 800	4 876 600	4 405 800	4 357 500	4 050 000	3 389 300	15
253 600	1 343 300	1 493 400	1 186 500	1 125 300	904 900	16
131 700	660 800	670 000	646 600	648 800	499 300	17
106 100	412 000	411 600	402 000	372 500	323 900	18
76 800	379 000	374 500	401 000	375 100	340 900	19
94 000	337 700	315 500	334 200	360 300	321 600	20
56 800	171 800	172 100	167 700	207 900	159 800	21
71 700	282 200	261 200	271 600	223 200	222 900	22

Tabel 55. Statstelegrafen

Télégraphes

		1879.	1880.		
Længde v. Aarets Udg. } Linier lignes Km		7 507	7 517		
Longueur des } Traade fils —		13 632	13 666		
Antal Stationer. Nombre des stations		130	112		
Stationspersonale (undt. Bud). Personnel, non compris les facteurs		353	351		
Driftsindtægter. Recettes de l'exploitation Kr.		820 267	907 103		
Driftsudgifter. Dépenses - - - - -		931 602	953 136		
Taxerede Telegrammer } indenlandske internes		436 779	462 005		
Dépêches payées } udenlandske internationales		239 651	316 503		
		3 465	2 691		
Ialt. Total		679 895	781 199		
		Afsendte.	Ankomne.	Afsendte.	Ankomne.
		Expédiées.	Reçues.	Expédiées.	Reçues.
Telegrammer til og fra Udlandet:					
Dépêches échangées avec l'Étranger:					
Sverige. Suède		16 646	19 188	20 543	22 554
Danmark. Danemark		14 011	14 587	16 264	17 267
England. Angleterre		33 316	39 231	44 237	54 463
Rusland. Russie		4 953	6 092	4 862	6 903
Finland. Finlande		519	874	928	1 418
Tyskland. Allemagne		23 260	23 134	29 279	28 746
Holland. Pays-Bas		3 020	3 462	4 538	5 307
Belgien. Belgique		2 348	2 581	3 282	3 625
Frankrige. France		7 188	8 483	10 443	13 156
Spanien. Espagne		2 043	2 440	2 408	3 154
Portugal. Portugal		659	908	748	1 069
Italien. Italie		903	1 034	1 101	1 272
Østerrige-Ungarn. Autriche-Hongrie		496	508	706	664
Andre Lande i Europa. Autres pays en Europe		228	423	472	756
Nord-Amerika. Amérique du Nord		1 700	4 979	4 199	8 889
Andre Lande udenfor Europa. Autres pays hors de l'Europe		155	282	161	241
Ialt. Total		111 445	128 206	144 171	169 484
		239 651	313 655		

i Aarene 1879—85.

de 1879 à 1885.

1881.		1882.		1883.		1884.		1885.	
7 530		7 574		7 396		7 345		7 346	
13 681		13 757		13 637		13 548		13 640	
132		137		138		140		140	
354		356		361		363		364	
967 608		973 696		972 687		964 767		918 853	
965 431		981 451		1 027 206		1 006 102		1 073 418	
498 024		499 893		500 365		496 119		487 924	
349 164		375 431		374 094		394 499		372 522	
24		185		13		131		48	
847 212		875 509		874 472		890 749		860 494	
Afsendte.	Ankomne.	Afsendte.	Ankomne.	Afsendte.	Ankomne.	Afsendte.	Ankomne.	Afsendte.	Ankomne.
<i>Expédiées.</i>	<i>Reçues.</i>	<i>Expédiées.</i>	<i>Reçues.</i>	<i>Expédiées.</i>	<i>Reçues.</i>	<i>Expédiées.</i>	<i>Reçues.</i>	<i>Expédiées.</i>	<i>Reçues.</i>
23 803	26 211	25 077	28 360	25 237	29 029	23 954	25 777	23 129	26 136
18 938	20 396	19 302	20 244	17 666	18 508	18 804	18 761	15 826	16 137
49 490	60 629	52 755	67 116	53 752	68 685	56 763	71 040	56 965	72 524
4 496	6 352	4 608	6 836	5 441	8 028	5 412	8 673	4 608	7 475
937	1 255	1 126	1 556	955	1 432	950	1 312	855	1 183
32 711	33 282	35 685	37 232	35 199	37 269	43 247	43 673	35 284	37 351
5 199	6 027	4 630	5 467	4 981	5 955	5 322	5 902	4 371	4 748
3 276	3 493	3 757	4 280	3 543	3 988	4 241	4 728	3 937	4 799
12 437	15 731	13 253	17 894	12 108	16 476	12 254	15 520	11 852	15 153
2 583	3 562	2 914	3 960	2 708	3 940	3 105	4 548	3 258	4 615
806	1 218	690	1 169	746	1 225	713	1 210	656	1 250
1 321	1 583	1 447	1 753	1 387	1 607	1 799	2 077	1 758	2 291
844	782	960	926	902	860	1 045	963	1 202	1 216
474	752	463	726	480	847	732	1 132	913	1 463
2 823	6 823	3 121	6 690	3 014	6 551	2 986	6 147	3 255	6 334
295	635	363	1 071	394	1 181	414	1 295	473	1 505
160 433	188 731	170 151	205 280	168 513	205 581	181 741	212 758	168 342	204 180
349 164		375 431		374 094		394 499		372 522	

Tabel 56. Oversigt over Norges Banks

Situation financière et opérations de

No.	Bankens Status ved Udgangen af Aaret.	1878.	1879.
	<i>Situation à la fin de l'année.</i>		
	Aktiver: Actif:	Kroner.	Kroner.
	Metalfond: Encaisse métallique:		
1	Bankfondet. <i>Capital</i>	12 509 418	12 509 453
2	Reservefondet. <i>Fonds de réserve</i>	4 562 328	4 701 186
3	Deposita i Laaneindr. <i>Caisse des prêts</i>	266 710	252 320
4	Extrafondet.....	1 876 808	8 886 800
5		19 215 264	26 349 759
6	Udestaaende mod Vexler og Vexelobl. <i>Portefeuille</i>	23 355 235	23 442 699
7	Udestaaende mod Pant. <i>Prêts sur hypothèque</i>	13 165 235	13 341 107
8	Andre Aktiver. <i>Autres actifs</i>	859 143	1 219 349
9	Tilsammen. <i>Total</i>	56 594 877	64 352 914
	Passiver: Passif:		
10	Cirkulerende Sedler. <i>Circulation de billets</i>	30 967 687	32 719 923
11	Bankfondet. <i>Capital</i>	12 509 418	12 509 453
12	Reservefondet. <i>Fonds de réserve</i>	4 562 328	4 701 186
13	Indestaaende Foliomidler. <i>Dépôts</i>	6 079 181	12 303 644
14	Andre Passiver. <i>Autres passifs</i>	960 634	764 931
15	Overskud. <i>Bénéfice net</i>	1 515 629	1 353 777
16	Tilsammen. <i>Total</i>	56 594 877	64 352 914
	Bankens Virksomhed i Aaret.		
	<i>Opérations pendant l'année.</i>		
17	Pantelaan ¹⁾ } udbetalte <i>accordés</i>	505 140	1 175 140
18	<i>Prêts hypothécaires</i> } indfriele <i>remboursés</i>	930 860	970 488
19	Vexler og Vexelobl. } diskonterede <i>escomptées</i>	183 272 611	166 597 466
20	<i>Lettres de change</i> } indfriele <i>payées</i>	185 429 166	166 510 002
21	Udstedte Anvisninger. <i>Mandats émis</i>	23 331 321	20 057 411
22	Foliomidler } indsatte <i>versés</i>	93 126 356	88 545 574
23	<i>Dépôts</i> } udtagne <i>retirés</i>	92 709 341	82 321 111
24	Indvundne Renter, Diskonto m. V. <i>Intérêts perçus</i>	2 381 774	2 104 381
25	Administrationsudgifter. <i>Frais d'administration</i>	341 767	345 318
26	Udbytte. <i>Dividende</i>	12 pCt.	10 ¹ / ₂ pCt.

¹⁾ Den Banken annekterede Laaneindretning ikke medregnet.

Status og Virksomhed i Aarene 1878—85.

la Banque de Norvège de 1878 à 1885.

1880.	1881.	1882.	1883.	1884.	1885.	No.
Kroner.	Kroner.	Kroner.	Kroner.	Kroner.	Kroner.	
12 509 499	12 509 524	12 509 554	12 509 575	12 509 617	12 509 630	1
4 888 232	5 103 529	5 325 190	5 534 246	5 737 986	5 917 116	2
238 990	220 445	205 554	193 700	180 245	165 744	3
16 084 635	12 300 073	15 026 353	16 827 551	16 052 702	10 083 120	4
33 721 356	30 133 571	33 066 651	35 065 072	34 480 550	28 675 610	5
20 124 807	20 717 630	19 057 300	20 020 161	18 653 285	23 275 493	6
12 918 074	12 214 600	11 649 070	11 271 605	10 450 725	9 727 440	7
1 713 659	1 914 998	2 235 349	2 256 164	2 150 512	2 002 992	8
68 477 896	64 980 799	66 008 370	68 613 002	65 735 072	63 681 535	9
38 713 675	37 653 847	40 578 656	40 955 627	38 983 523	37 147 456	10
12 509 499	12 509 524	12 509 554	12 509 575	12 509 617	12 509 629	11
4 888 232	5 103 529	5 325 190	5 534 246	5 737 986	5 917 116	12
10 403 131	7 709 700	5 570 178	7 738 209	6 851 138	6 653 796	13
830 025	903 349	894 899	795 348	585 323	413 221	14
1 133 334	1 100 850	1 129 893	1 079 997	1 067 485	1 040 317	15
68 477 896	64 980 799	66 008 370	68 613 002	65 735 072	63 681 535	16
649 905	630 590	581 485	727 850	553 020	450 170	17
1 046 278	1 296 974	1 116 265	1 081 605	1 346 990	1 144 455	18
135 477 808	154 928 399	150 442 882	138 071 034	130 741 629	143 289 550	19
138 795 700	154 335 576	152 103 212	137 108 173	132 108 505	138 667 342	20
25 525 110	22 807 635	25 541 090	22 880 168	25 255 144	20 964 137	21
96 914 087	79 755 352	57 454 910	53 087 883	67 361 711	72 232 441	22
98 814 601	82 448 783	59 594 432	50 919 852	68 248 783	72 429 782	23
1 856 242	1 798 010	1 822 010	1 747 121	1 705 444	1 639 570	24
357 918	347 145	363 019	360 846	361 718	360 436	25
9 pCt.	8 $\frac{3}{4}$ pCt.	9 pCt.	8 $\frac{1}{2}$ pCt.	8 pCt.	8 pCt.	26

Tabel 57. Oversigt over Hypothekbankens

Situation financière et opérations de

No.		1878.	1879.	
		Kr.	Kr.	
1	Indkomne Laaneandragender } Antal <i>nombre</i>	3 007	5 728	
2	<i>Demandes d'emprunts</i> } Beløb <i>montant</i>	7 128 340	19 028 320	
3	Udbetalte Pantelaan. <i>Montant des prêts accordés</i>	2 832 130	8 432 240	
4	Deraf <i>Dont</i> { i Bygderne <i>dans les campagnes</i>	1 853 440	6 286 410	
5		- Byerne <i>dans les villes</i>	978 690	2 145 830
6	Indfriede Pantelaan. <i>Sommes remboursées</i>	1 894 283	2 038 304	
7	Udestaaende ved Aarets Udgang. <i>Solde des prêts au 31 décembre</i>	43 296 473	49 693 288	
8	Obligationsserie for Aaret. <i>Oblig. fonc. émises pendant l'année</i>	4 032 000	7 008 000	
9	Amortiseret Beløb. <i>Amortissements</i>	2 190 800	2 254 000	
10	Deraf udbetalt til Udlandet. <i>Dont payés à l'Étranger</i> ...	886 600	796 100	
11	Obligationskred. v. Aarets Udg. <i>Total des oblig. émises au 31 décbr.</i>	42 767 400	47 521 400	
12	Deraf usolgte Obligationer. <i>Dont en portefeuille</i>	1 945 600	258 000	
	Paalydende Værdi af Hypothekbankobligationer:			
	<i>Valeur nominative des obligations:</i>			
13	Solgte her i Landet <i>vendues dans le pays</i>	3 853 600	1 911 200	
14	— til Udlandet <i>vendues à l'Étranger</i>	414 000	6 718 400	
15	Ialt solgte. <i>Total</i>	4 267 600	8 629 600	
16	hvilke udbragtes til <i>dont la vente a rapporté</i>	3 968 808	8 025 695	
17	Gjennemsnitskurs. <i>Cours moyen</i>	93.00	93.00	
18	Indvundne Renter } af Pantedeitorer <i>des hypothèques</i>	2 036 744	2 233 984	
19		ellers <i>d'autres prêts</i>	226 247	247 091
20		Ialt. <i>Total</i>	2 262 991	2 481 075
21	Udbetalte eller skyldige Renter. <i>Intérêts payés</i>	2 067 361	2 256 621	
22	Renter udbetalte til Udlandet. <i>Dont payés à l'Étranger</i>	620 628	570 005	
23	Renteoverskud. <i>Excédant des intérêts perçus</i>	195 630	224 454	
24	Administrationsudgifter. <i>Frais d'administration</i>	80 100	85 733	
25	Aktiver ved Aarets Udgang. <i>Actif à la fin de l'année</i>	50 106 239	56 207 645	
26	Passiver — — <i>Passif - - - - -</i>	50 030 060	56 037 973	
27	Deraf Grundfond ¹⁾ . <i>Dont capital social</i>	5 430 000	6 530 000	
28	Overskud. <i>Bénéfice net de l'exercice</i>	76 179	169 672	

¹⁾ Deraf ved Statstilskud i 1879 1 Mill. Kr., i 1880 360 000 Kr., i 1881 440 000 Kr., i 1882 570 000 Kr. og i 1883 500 000 Kr.

Status og Virksomhed i Aarene 1878—85.

la Banque hypothécaire de 1878 à 1885.

1880.	1881.	1882.	1883.	1884.	1885.	No.
Kr.	Kr.	Kr.	Kr.	Kr.	Kr.	
4 407	4 007	3 331	3 571	3 877	4 473	1
12 808 840	11 460 690	8 943 850	9 662 366	10 833 405	13 196 260	2
10 072 000	7 443 100	7 627 020	7 944 510	8 903 610	8 625 300	3
7 452 050	5 990 600	6 681 470	7 137 330	8 163 180	7 794 320	4
2 619 950	1 452 500	945 550	807 180	740 430	830 980	5
2 686 335	3 311 319	4 300 594	4 931 619	6 148 637	6 341 741	6
57 074 879	61 198 106	64 540 430	67 550 757	70 268 956	72 552 515	7
9 984 000	6 000 000	8 112 000	7 632 000	9 984 000	-	8
2 385 600	2 608 400	2 704 400	2 825 600	2 877 900	9 049 400	9
776 900	908 200	943 800	1 071 300	999 600	3 025 400	10
55 119 800	58 511 400	63 919 000	68 725 400	75 831 500	66 782 100	11
366 000	705 600	1 131 600	3 971 600	6 147 200	1 777 200	12
2 354 000	2 950 400	4 732 400	3 712 800	1 992 800	-	13
7 500 000	2 700 000	2 929 200	1 033 600	5 711 200	34 272 800	14
9 854 000	5 650 400	7 661 600	4 746 400	7 704 000	34 272 800	15
9 429 927	5 650 400	7 655 484	4 746 578	7 504 108	33 223 252	16
95.70	100.00	99.92	100.00	97.41	96.94	17
2 765 523	2 878 064	2 972 192	3 198 625	3 283 877	3 359 533	18
390 297	302 199	456 855	515 674	271 367	308 512	19
3 155 820	3 180 263	3 429 047	3 714 299	3 555 244	3 668 045	20
2 777 350	2 957 826	3 229 200	3 473 965	3 374 768	3 509 054	21
1 025 732	1 147 505	1 284 789	1 347 953	1 324 452	1 324 485	22
378 470	222 437	199 847	240 334	180 475	158 991	23
92 339	91 173	116 612	125 294	126 433	126 759	24
67 394 603	71 487 216	77 304 040	83 526 387	90 260 282	114 276 467	25
67 098 938	71 316 103	77 160 079	83 325 568	90 058 085	114 221 503	26
6 890 000	7 430 000	8 100 000	8 600 000	9 100 000	9 100 000	27
295 665	171 113	143 961	200 819	202 197	54 964	28

Tabel 58. De private Bankers

Operations des banques.

No.	Banker. <i>Noms des banques.</i>	Naar traadt i Virksom- hed. <i>Date de la creation.</i>	Indbetalt Grundfond. <i>Capital verst.</i>	Reserve- og Del- kredere- fonds. <i>Fonds de réserve.</i>	Indlaan	
					Indsat i Aaret <i>Verséments effectués pendant</i>	
					Kassafolio. <i>à retirer par chèques.</i>	Andre Konti. <i>autres dépôts.</i>
			Kr.	Kr.	Kr.	Kr.
1	Kristiania Bank og Kreditkasse	² / ₅ 1848	2 240 000	556 331	30 684 472	14 200 823
2	Bergens Privatbank	¹ / ₁ 1856	1 341 400	802 429	23 373 664	22 978 308
3	Den norske Kreditbank	¹ / ₁₀ 1857	3 222 460	1 455 223	63 345 125	26 037 457
4	Trondhjems Privatbank	¹ / ₈ 1859	500 000	100 000	7 401 286	3 363 337
5	Stavanger Kreditbank	¹⁵ / ₁ 1865	500 000	-	1 619 426	2 911 386
6	Drammens Privatbank	¹ / ₄ 1867	550 000	152 793	2 875 120	5 065 285
7	Nordenfjeldske Kreditbank	¹ / ₅ 1868	943 600	193 175	10 901 884	3 384 756
8	Tønsbergs Privatbank	²¹ / ₇ 1870	200 000	78 521	-	2 070 749
9	Drammens og Oplands Kreditbank	¹ / ₁ 1875	445 180	6 500	2 722 713 ³⁾	816 053
10	Arendals Privatbank	¹ / ₁ 1875	700 000	187 215	1 486 771	2 909 782
11	Kristianssunds Kreditbank	² / ₁ 1875	345 520	21 200	202 628	1 194 582
12	Bergens Kreditbank	¹ / ₁ 1876	1 488 100	276 916	20 774 460	12 990 542
13	Oplandske Kreditbank	¹ / ₁ 1877	400 000	185 371	1 590 656	934 625
14	Aalesunds Kreditbank	¹ / ₈ 1877	150 000	57 000	2 248 375	323 800
15	Stavanger Privatbank	¹⁰ / ₅ 1879	517 225	58 900	1 380 080	1 954 370
16	Kristiania Handelsbank	¹² / ₇ 1881	630 850	30 918	6 706 329	1 956 088
17	Skienfjordens Kreditbank	¹ / ₁ 1882	600 000	60 000	889 404	1 227 956
18	Tilsammen Total 1885		14 774 335	4 222 492	178 202 393	104 319 899
19	— — 1884		14 721 145	4 027 126	183 420 872	105 923 917
20	— — 1883		14 721 145	4 024 813	186 162 686	102 997 865
21	— — 1882		14 550 355	3 875 896	185 041 193	100 935 960
22	— — 1881		13 277 240	3 909 829	177 614 374	85 318 210
23	— — 1880		12 906 225	3 791 621	171 593 867	87 617 580
24	— — 1879		12 706 630	3 502 465	?	?
25	— — 1878		12 360 240	4 207 210	?	?
26	— — 1877		11 868 670	3 602 371	?	?
27	— — 1876		11 205 940	3 066 654	?	?

1) Deraf paa Kassekredit 5,865,420 Kr.

2) Deraf paa Kassekredit 1,619,237 Kr.

3) Herunder ogsaa

Virksomhed i Aaret 1885.

brivées par actions en 1885.

Dépôts.				Vexler og Vexelobligationer. <i>Lettres de change</i>		Aarets Overskud. <i>Bénéfice net.</i>		No.
Indestaaende ved Aarets Udgang. <i>Solde à la fin de l'année :</i>				Diskonteret i Aaret. <i>escomptées pendant l'année.</i>	I Portefeuille ved Aarets Udgang. <i>en portefeuille au 31 décembre.</i>	Aktie- udbytte. <i>Dividende.</i>	Henlagt til Reserve- fonds. <i>Accroisse- ment du fonds de réserve.</i>	
Tilsammen. <i>Total.</i>	Kassafolio. <i>à retirer par chèques.</i>	Andre Konti. <i>autres dépôts.</i>	Tilsammen. <i>Total.</i>					
Kr.	Kr.	Kr.	Kr.	Kr.	Kr.	Kr.	Kr.	
44 885 295	1 404 797	16 047 376	17 452 173	43 823 485	11 885 298	134 400	÷ 84 000	1
46 351 972	465 383	19 150 213	19 615 596	60 945 897	14 822 098	101 949	63 967	2
89 382 582	1 997 054	20 681 051	22 678 105	55 364 842	17 629 270	320 000	79 723	3
10 764 623	603 454	4 094 182	4 697 636	18 142 464	4 630 181	30 000	-	4
4 530 812	45 549	2 327 064	2 372 613	15 020 542	3 015 238	-	÷ 50 000	5
7 940 405	215 230	4 461 613	4 676 843	15 431 616 ¹⁾	4 601 865 ²⁾	37 500	40 793	6
14 286 640	373 477	4 347 832	4 721 309	17 923 521	4 014 946	43 200	27 215	7
2 070 749	-	1 904 387	1 904 387	8 287 128	2 162 525	16 000	÷ 2 425	8
3 538 766	36 498	656 739	693 237	2 155 126	594 193	13 500	÷ 8 000	9
4 396 553	94 720	2 333 416	2 428 136	6 847 263	2 114 163	50 000	9 560	10
1 397 210	50 886	1 246 346	1 297 232	4 740 191	1 193 489	-	-	11
33 765 002	936 598	9 771 504	10 708 102	41 486 071	7 595 360	60 000	33 209	12
2 525 281	139 106	1 914 873	2 053 979	8 749 469	2 473 887	30 000	27 386	13
2 572 175	46 756	538 892	585 648	2 618 120	405 592	7 500	÷ 2 200	14
3 334 450	95 589	2 010 654	2 106 243	8 051 461	2 027 492	25 000	23 200	15
8 662 417	159 584	998 367	1 157 951	5 589 618	1 575 540	20 000	7 612	16
2 117 360	107 513	1 079 469	1 186 982	8 423 020	1 488 739	30 000	29 326	17
282 522 292	6 772 194	93 563 978	100 336 172	323 599 834	82 229 876	919 049	+ 195 366	18
289 344 789	5 648 855	94 366 038	100 014 893	311 547 386	81 452 474	884 691	37 813	19
289 160 551	6 056 645	92 426 698	98 483 343	301 725 455	77 072 271	907 926	208 917	20
285 977 153	5 926 476	90 842 738	96 769 214	310 486 744	75 813 864	885 183	÷ 33 933	21
262 932 584	6 938 780	78 079 568	85 018 348	293 226 938	72 692 328	982 864	368 208	22
259 211 447	7 337 827	73 946 418	81 284 245	264 251 004	71 251 544	950 427	289 156	23
220 752 719	6 866 457	62 584 412	69 450 869	236 879 807	62 266 720	956 092	÷ 654 745	24
236 973 379	6 173 215	59 239 338	65 412 553	254 560 010	61 506 753	1 022 692	604 839	25
259 247 818	6 868 742	57 356 053	64 224 795	248 298 743	61 397 571	1 071 455	535 717	26
253 346 290	7 299 171	60 605 555	67 904 726	224 454 084	60 400 272	991 613	245 506	27

dbefattet, hvad der er indbetalt paa Kassekredit.

Tabel 59. Sparebankerne

Caisses d'épargne

No.	Amter. <i>Préfectures.</i>	Antal Spare- banker. <i>Nombre d. caisses.</i>	Indtægter i Aaret. <i>Recettes.</i>	Udgifter i Aaret. <i>Dépenses.</i>			Ind- under <i>au-dessous</i>
				Renter.	Andre Udgifter.	Ialt.	
				<i>Intérêts.</i>	<i>Autres.</i>	<i>Total.</i>	Antal. <i>Nombre.</i>
			Kr.	Kr.	Kr.	Kr.	
1	Smaalenene	17	484 329	325 154	102 029	427 183	17 575
2	Akershus	25	545 064	340 728	102 667	443 395	12 035
3	Kristiania	4	1 154 311	772 997	258 014	1 031 011	55 790
4	Hedemarken	18	402 122	270 588	49 764	320 352	9 964
5	Kristian	22	326 854	225 943	44 668	270 611	13 009
6	Buskerud	19	448 001	316 598	87 937	404 535	14 769
7	Jarlsberg og Laurvik	19	725 206	521 759	168 636	690 395	20 557
8	Bratsberg	19	535 064	359 723	113 933	473 656	10 610
9	Nedenæs	22	764 217	538 678	137 019	675 697	12 408
10	Lister og Mandal	24	535 471	362 052	95 787	457 839	18 618
11	Stavanger	17	515 954	375 359	189 253	564 612	18 675
12	Søndre Bergenhus	21	248 865	176 227	38 457	214 684	14 803
13	Bergen	1	447 815	328 328	75 396	403 724	24 054
14	Nordre Bergenhus	15	180 287	114 233	31 985	146 218	9 442
15	Romsdal	28	518 445	383 298	134 786	518 084	22 397
16	Søndre Trondhjem	13	630 383	433 519	142 082	575 601	18 221
17	Nordre —	19	397 123	289 132	74 545	363 677	12 408
18	Nordland	15	177 603	129 475	29 702	159 177	7 565
19	Tromsø	6	240 679	181 370	32 940	214 310	7 711
20	Finmarken	4	49 441	32 910	7 510	40 420	1 496
Rekapitulation:							
	Bygderne. <i>Comm. rurales.</i>	264	3 694 759	2 566 536	584 903	3 151 439	125 598
	Byerne. <i>Villes.</i>	64	5 632 475	3 911 535	1 332 207	5 243 742	196 509
	Riget <i>Royaume 1885</i>	328	9 327 234	6 478 071	1 917 110	8 395 181	322 107
	— — 1884	328	9 180 128	6 472 348	1 846 050	8 318 398	307 753
	— — 1883	324	8 783 648	6 193 981	1 721 691	7 915 672	297 380
	— — 1882	316	8 618 292	6 064 081	1 580 720	7 644 801	280 333
	— — 1881	317	8 322 217	5 736 457	1 523 113	7 259 570	266 535
	— — 1880	311	8 360 475	5 957 042	1 574 835	7 531 877	?

ved Udgangen af 1885.

au 31 décembre 1885.

skud ved Aarets Udgang : <i>Dépôts à la fin de l'année :</i>					Spareban- kernes Formue. <i>Capital propre d. caisses.</i>	Samlet Forvaltnings- kapital. <i>Total de l'actif.</i>	No.
500 Kr. <i>de 500 Kr.</i>	over 500 Kr. <i>au-dessus de 500 Kr.</i>		Tilsammen. <i>Total.</i>				
Beløb. <i>Montant.</i>	Antal. <i>Nombre.</i>	Beløb. <i>Montant.</i>	Antal. <i>Nombre.</i>	Beløb. <i>Montant.</i>			
Kr.		Kr.		Kr.	Kr.	Kr.	
1 671 560	3 239	6 720 385	20 814	8 391 945	1 207 872	9 615 801	1
1 237 039	3 381	8 077 019	15 416	9 314 058	1 799 373	11 294 388	2
2 775 345	7 226	19 765 678	63 016	22 541 023	2 545 154	25 255 675	3
899 231	2 251	5 261 221	12 215	6 160 452	1 170 521	7 394 929	4
1 179 527	2 704	4 678 384	15 713	5 857 911	847 665	6 771 064	5
1 692 143	3 505	6 452 290	18 274	8 144 433	1 243 484	9 404 615	6
2 033 132	5 178	11 079 114	25 735	13 112 246	1 746 902	14 862 068	7
1 107 686	3 452	7 676 234	14 062	8 783 920	1 367 282	10 172 726	8
1 192 395	4 211	11 845 240	16 619	13 037 635	1 427 892	14 472 423	9
1 744 815	4 392	8 354 772	23 010	10 099 587	1 452 904	11 584 711	10
1 508 955	3 886	7 146 497	22 561	8 655 452	812 213	9 469 189	11
1 475 481	2 290	3 072 566	17 093	4 548 047	519 412	5 105 855	12
2 443 532	4 841	7 117 997	28 895	9 561 529	1 052 031	10 639 560	13
1 076 861	1 639	1 960 993	11 081	3 037 854	410 446	3 464 927	14
2 788 336	4 890	6 816 933	27 287	9 605 269	1 051 829	10 834 264	15
2 007 343	4 649	9 618 593	22 870	11 625 936	1 671 043	13 299 562	16
1 337 897	3 164	5 688 797	15 572	7 026 694	816 181	7 995 212	17
897 552	1 686	2 396 753	9 251	3 294 305	359 547	3 653 933	18
877 165	2 153	3 833 802	9 864	4 710 967	573 436	5 284 567	19
173 077	307	764 830	1 803	937 907	126 031	1 063 938	20
13 779 135	29 278	49 974 741	154 876	63 753 876	9 122 814	73 302 087	
16 339 937	39 766	88 353 357	236 275	104 693 294	13 078 404	118 337 320	
30 119 072	69 044	138 328 098	391 151	168 447 170	22 201 218	191 639 407	
30 026 959	70 562	136 150 810	378 315	166 177 769	21 346 301	188 217 657	
28 644 221	65 484	129 896 242	362 864	158 540 463	20 406 202	179 829 431	
31 024 811	63 650	120 642 412	343 983	151 667 223	19 581 108	172 190 213	
28 323 307	61 341	115 342 531	327 876	143 665 838	18 684 524	163 380 511	
?	?	?	316 445	138 511 148	17 746 397	156 796 432	

Tabel 60. Diskontosatser ved Bankafdelingen i Kristiania.
Taux d'escompte de la Banque de Norvège à Kristiania.

a) **Diskontoforandringer i Tiden December 1874 — November 1886.**
Changements du taux de l'escompte de 1874 à 1886.

Aar og Datum. <i>Date.</i>	Diskontosats. <i>Taux de l'esc.</i>		Aar og Datum. <i>Date.</i>	Diskontosats. <i>Taux de l'esc.</i>	
	Vexler. <i>Papier court.</i>	V.oblig. <i>Papier long.</i>		Vexler. <i>Papier court.</i>	V.oblig. <i>Papier long.</i>
1874, 16 Decbr. — 1875, 9 Apr.	pCt. 5	pCt. 5	1878, 19 Januar — 16 April ...	pCt. 6 ¹ / ₂	pCt. 6 ¹ / ₂
1875, 10 April — 16 April	5 ¹ / ₂	5 ¹ / ₂	— 17 April — 1879, 14 Febr.	6	6
— 17 April — 18 Juni	6	6	1879, 15 Febr. — 11 Marts	5 ¹ / ₂	6
— 19 Juni — 16 Juli	7	6	— 12 Marts — 12 August ...	5	6
— 17 Juli — 14 Decbr.	6	6	— 13 Aug. — 1880, 17 Mai	4 ¹ / ₂	5 ¹ / ₂
— 15 Decbr. — 1876, 25 Jan.	7	7	1880, 18 Mai — 1881, 5 Jan.	4	5
1876, 26 Januar — 11 August ..	6	6	1881, 6 Januar — 18 Februar .	4	4 ¹ / ₂
— 12 August — 14 Novbr. .	5	6	— 19 Februar — 20 Marts ..	3 ¹ / ₂	4 ¹ / ₂
— 15 Novbr. — 28 Novbr. .	5	5	— 21 Marts — 6 Mai	3 ¹ / ₂	4
— 29 Novbr. — 1877, 6 April	4 ¹ / ₂	5	— 7 Mai — 28 Oktober ...	4	4 ¹ / ₂
1877, 7 April — 17 April	5	5	— 29 Okt. — 1882, 28 April	4 ¹ / ₂	5
— 18 April — 24 April	5 ¹ / ₂	5 ¹ / ₂	1882, 29 April — 23 November.	5	5
— 25 April — 4 Mai	6	6	— 24 Nov. — 1885, 24 Marts	4 ¹ / ₂	5
— 5 Mai — 19 Oktober ...	6 ¹ / ₂	6 ¹ / ₂	1885, 25 Marts —	4 ¹ / ₂	4 ¹ / ₂
— 20 Okt. — 1878, 18 Jan.	7	7			

b) **Gjennemsnitlig Diskonto i Aarene 1856—1885.**
Moyenne du taux de l'escompte de 1856 à 1885.

Aar. <i>Année.</i>	Diskonto. <i>Taux de l'escompte.</i>		Aar. <i>Année.</i>	Diskonto. <i>Taux de l'escompte.</i>		Aar. <i>Année.</i>	Diskonto. <i>Taux de l'escompte.</i>	
	Vexler.	Vexelobl.		Vexler.	Vexelobl.		Vexler.	Vexelobl.
1856	pCt. 5.66	pCt. 5.66	1866	pCt. 5.37	pCt. 5.60	1876	pCt. 5.64	pCt. 5.94
1857	6.00	6.00	1867	5.34	5.92	1877	6.00	6.13
1858	5.52	6.08	1868	5.00	5.50	1878	6.17	6.17
1859	5.26	5.54	1869	4.86	5.72	1879	4.97	5.81
1860	5.55	6.00	1870	4.68	5.00	1880	4.19	5.19
1861	5.88	6.00	1871	3.82	4.80	1881	3.98	4.53
1862	5.28	6.00	1872	3.50	4.00	1882	4.79	5.00
1863	5.23	6.00	1873	4.07	4.23	1883	4.50	5.00
1864	6.07	6.07	1874	4.81	5.00	1884	4.50	5.00
1865	4.73	5.12	1875	5.84	5.77	1885	4.50	4.61

Tabel 6l. Vexelkurser paa Kristiania Børs 1881—85.

Cours des changes à Kristiania de 1881 à 1885.

Aar og Datum. <i>Date.</i>	London. Pr. 1 £.	Hamburg. Pr. 100 Rm $\frac{1}{2}$.	Aar og Datum. <i>Date.</i>	London. Pr. 1 £.	Hamburg. Pr. 100 Rm $\frac{1}{2}$.
	Kr. Ø.	Kr. Ø.		Kr. Ø.	Kr. Ø.
1881, 5 Januar	18.15	88.95	1883, 4 Juli	18.20	88.90
— 2 Februar	18.18	89.00	— 1 August	18.20	88.90
— 2 Marts	18.21	89.00	— 1 September	18.20	88.90
— 2 April	18.21	88.85	— 3 Oktober	18.16	88.90
— 4 Mai	18.22	88.90	— 3 November	18.13	89.00
— 1 Juni	18.17	88.85	— 1 December	18.14	89.15
— 2 Juli	18.17	88.80			
— 3 August	18.19	88.85	1884, 2 Januar	18.14	89.10
— 3 September	18.21	88.90	— 2 Februar	18.19	89.10
— 1 Oktober	18.18	89.05	— 1 Marts	18.25	89.10
— 2 November	18.19	89.10	— 2 April	18.19	89.00
— 3 December	18.18	89.10	— 3 Mai	18.16	88.90
			— 4 Juni	18.16	88.90
1882, 4 Januar	18.20	89.20	— 2 Juli	18.16	88.90
— 1 Februar	18.21	89.30	— 2 August	18.14	88.90
— 1 Marts	18.26	89.20	— 3 September	18.14	88.90
— 1 April	18.21	89.10	— 1 Oktober	18.14	89.00
— 3 Mai	18.18	89.00	— 1 November	18.14	89.00
— 3 Juni	18.20	89.05	— 3 December	18.23	89.10
— 1 Juli	18.18	89.00			
— 2 August	18.17	89.00	1885, 3 Januar	18.23	89.15
— 2 September	18.17	88.90	— 4 Februar	18.25	89.15
— 4 Oktober	18.18	89.00	— 4 Marts	18.27	89.15
— 1 November	18.15	88.95	— 1 April	18.27	89.15
— 2 December	18.15	89.15	— 2 Mai	18.23	89.15
			— 3 Juni	18.17	89.15
1883, 3 Januar	18.13	89.25	— 1 Juli	18.13	89.10
— 3 Februar	18.18	89.10	— 1 August	18.15	89.15
— 3 Marts	18.20	89.10	— 2 September	18.16	89.20
— 4 April	18.18	89.10	— 3 Oktober	18.16	89.20
— 2 Mai	18.17	88.90	— 4 November	18.15	89.25
— 2 Juni	18.20	88.90	— 2 December	18.15	89.25

Tabel 62. Brandforsikringsindretninger. *Assurances contre l'incendie.*

a) Den alm. Brandforsikringsindretning og Akershus Brandforsikrings-Forening i Aarene 1881—85.

Assurances immobilières mutuelles: Société générale et Société d'Akershus de 1881 à 1885.

I. Den almindelige Brandforsikringsindretning. <i>Société générale d'assurances des bâtiments.</i>	1881.	1882.	1883.	1884.	1885.
a. Kjøbstadsafdelingen. <i>Section urbaine.</i>	Kroner.	Kroner.	Kroner.	Kroner.	Kroner.
Samlet Forsikringssum pr. 31 Decbr. <i>Montant des assurances</i>	394 522 020	403 272 790	410 153 890	414 208 770	424 975 140
Deraf <i>Dont</i> Kristiania	143 888 550	146 709 700	148 286 350	149 889 370	153 240 500
— — Bergen	39 711 500	40 884 990	42 408 920	43 076 310	44 340 740
— — Trondhjem	26 709 900	27 368 100	27 692 630	27 995 280	28 665 810
— — Stavanger	12 299 730	12 452 330	12 588 580	12 522 310	12 808 820
— — Drammen	19 823 900	20 101 700	20 229 980	19 866 630	19 862 290
Kontingent. <i>Primes</i>	1 347 177	1 352 984	1 375 407	1 396 236	1 405 817
Paaløbne Brandskader. <i>Montant des sinistres</i>	1 589 610	740 078	1 035 313	1 911 431	697 960
Formue pr. 31 Decbr. <i>Fortune</i>	3 087 041	3 792 241	4 227 899	3 814 226	4 620 254
b) Landafdelingen. <i>Section rurale.</i>					
Samlet Forsikringssum pr. 31 Decbr. <i>Montant des assurances</i>	230 606 780	241 189 810	250 259 710	256 968 120	265 473 280
Kontingent. <i>Primes</i>	255 391	265 985	301 056	339 403	340 081
Paaløbne Brandskader. <i>Montant des sinistres</i>	308 640	356 560	365 255	382 426	259 969
Formue pr. 31 Decbr. <i>Fortune</i>	246 095	106 747	÷ 14 032	÷ 104 280	÷ 82 292
II. Akershus Brandforsikrings-Forenings Bygningsafdeling. <i>Société d'assurances d'Akershus.</i>					
Forsikringssum pr. 31 Decbr. <i>Montant des assurances</i>	100 058 676	103 325 086	106 363 745	108 189 264	111 853 925
Kontingent. <i>Primes</i>	83 729	86 104	88 636	86 551	89 483
Udbetalt Erstatning. <i>Indemnités payées</i>	76 504	67 808	112 137	131 266	97 231
Formue pr. 31 Decbr. <i>Fonds de réserve</i>	545 460	579 253	569 513	535 062	526 271

b) Løsøreforsikringselskaber i Aaret 1885. *Assurances mobilières à prime fixe en 1885.*

Selskaber. <i>Noms des Sociétés.</i>	Aar, hvori oprettet. <i>Date de la création.</i>	Indbetalt Grundfond. <i>Capital versé.</i>	Reserve- fonds. <i>Fonds de réserve.</i>	Præmie- indtægt ³ . <i>Primes.</i>	Reassur- ance- præmier ⁴ . <i>Primes des réassu- rances.</i>	Udbetalt Erstatning ⁵ . <i>Indemnités payées.</i>	Overskud ⁶ . <i>Bénéfice net.</i>	Løb. Risiko 31 Decbr. <i>Risques en cours.</i>	Deraf reassureret. <i>Dont réassuré.</i>
		Kroner.	Kroner.	Kroner.	Kroner.	Kroner.	Kroner.	1000 Kr.	1000 Kr.
Det norske, Bergen	1838	842 000	310 000	120 363	14 014	19 456	120 000	21 563	2 193
Kristiania almindelige	1847	1 320 000	786 603	602 163	314 194	115 225	179 015	143 625	70 027
«Norge», Drammen ¹⁾	1857	400 000	705 000	219 553	70 022	122 901	20 000	41 614	12 162
Akershus's Afdel. for Løsøre	1857	- ²⁾	555 000	54 480	1 493	33 724	30 000	27 959	527
Trondhjems	1863	547 496	483 500	119 366	43 578	24 855	70 000	23 342	8 798
Bergens nye	1866	400 000	700 000	261 784	102 559	50 663	90 000	47 877	18 734
«Norden», Kristiania	1867	930 000	479 122	360 537	155 104	96 867	115 979	76 206	33 635
Stavangers	1876	320 000	126 600	104 784	42 393	9 834	44 000	16 497	5 866
«Vesta», Bergen	1880	600 000	138 000	163 398	59 455	44 673	60 000	26 230	9 682
Tilsammen <i>Total</i> 1885		5 359 496	4 283 825	2 006 428	802 812	518 198	728 994	424 913	161 624
— — 1884		5 373 296	3 885 432	2 027 898	798 536	1 023 805	245 733	432 177	162 074
— — 1883		4 983 056	4 487 599	2 412 746	950 437	1 050 833	604 467	467 209	167 583
— — 1882		4 982 840	4 324 674	2 502 515	999 004	585 522	849 700	490 774	176 839
— — 1881		4 982 840	3 958 313	2 201 887	797 350	948 555	467 280	456 370	163 998
— — 1880		5 043 680	3 898 000	1 891 257	630 179	647 919	563 331	398 907	132 070

¹⁾ Opgaven angaar Regnskabsaaret 1/10 1884—1/10 1885. ²⁾ Afdelingen har en Garantikapital af 4 Mill. Kr., hvoraf Intet er indbetalt. ³⁾ Med Fradrag af Ristorno. ⁴⁾ Med Fradrag af Provision og Rabat. ⁵⁾ Med Fradrag af Reassurandørernes Andel. ⁶⁾ = Aktieudbytte + Summeer afsatte til Reservefond.

Tabel 63. De gjensidige Skibsassurance-
Associations d'assurances

No.	Foreninger. <i>Associations.</i>	Aar, hvori op- rettet. <i>Date de la créa- tion.</i>	Egne Indtegninger. <i>Assurances directes.</i>		Beholden Forsikring. <i>Total des assu- rances¹⁾.</i>	Indtægter.	
			Antal Fartøier. <i>Nombre d. navires</i>	Forsikrings- sum. <i>Montant.</i>		Afsat. <i>Réservé de l'année précédente.</i>	Præmier ²⁾ . <i>Primes.</i>
						Kr.	Kr.
1	Første norske, Porsgrund..	1837	551	14 519 784	17 244 033	36 600	682 579
2	Stavangers, 18 ⁸³ /84.....	1839	303	6 952 400	6 952 400	88 017	366 910
3	Arendals.....	1839	763	19 233 260	19 831 340	-	774 861
4	Drammens.....	1840	208	5 239 825	5 592 007	34 667	212 099
5	Bergens.....	1850	261	7 883 677	7 353 477	38 746	419 648
6	Agder, Grimstad.....	1854	519	15 466 800	13 635 320	43 661	504 346
7	Vestfoldske, Tønsberg....	1858	326	8 451 095	11 186 825	40 483	443 392
8	Norske Lloyd, Porsgrund..	1861	413	10 552 636	12 320 106	86 481	460 253
9	Østlandske, Tønsberg....	1866	445	7 732 660	7 053 770	322	183 383
10	Kragerø.....	1867	124	3 586 580	3 332 570	7 945	125 357
11	Kristiania.....	1868	280	9 200 527	9 298 582	7 349	371 723
12	Protector, Arendal.....	1877	562	16 791 730	13 325 315	-	492 626
13	Grimstads Fragtass.....	1877	564	3 720 800	3 934 540	-	97 727
14	Bergens Jagtass.....	1878	118	818 700	818 700	1 919	12 205
15	Reform, Porsgrund.....	1878	92	902 100	1 278 550	2 806	83 836
16	Bergens Dampskibsass....	1880	132	6 462 895	4 474 116	5 983	149 469
17	Nora, Grimstad.....	1880	172	9 140 947	4 174 928	9 082	181 084
18	Tønsbergs Fragtass.....	1880	368	2 174 090	1 960 350	2 174	47 458
	Tilsammen Total 1884...		6 201	148 830 506	143 766 929	406 235	5 608 956
	— — 1883...		6 161	146 082 669	142 546 971	404 263	5 848 377
	— — 1882...		6 288	148 684 969	144 442 693	450 664	5 876 849
	— — 1881...		6 320	151 211 520	146 445 201	439 956	5 929 028
	— — 1880...		6 337	160 493 468	156 594 268	460 730	6 426 288

¹⁾ D. e. egne Forsikringer + overtagne Reassurancer ÷ afgivne Reassurancer ²⁾ le montant des assurances
²⁾ Med Fradrag af Ristorno og Reassurancepræmie.

foreningers Virksomhed i Aaret 1884.

maritimes mutuelles en 1884.

Recettes.		Udgifter. Dépenses.					Overskud af Excédant des		No.
Renter m. V.	Ialt.	Erstat- ninger.	Omkost- ninger.	Andre Udgifter.	Afsat.	Ialt.	Indtægter.	Udgifter.	
<i>Intérêts.</i>	<i>Total.</i>	<i>Indemnités.</i>	<i>Admini- stration.</i>	<i>Autres dépenses.</i>	<i>Réservé pour l'année suivante.</i>	<i>Total.</i>	<i>Recettes.</i>	<i>Dépenses.</i>	
Kr.	Kr.	Kr.	Kr.	Kr.	Kr.	Kr.	Kr.	Kr.	
-	719 179	599 726	52 953	33 450	102 049	788 178	-	68 999	1
15 640	470 567	289 607	15 122	2 669	76 295	383 693	86 874	-	2
15 554	790 415	635 040	45 812	2 145	22 927	705 924	84 491	-	3
-	246 766	387 157	30 400	12 967	7 844	438 368	-	191 602	4
21 576	479 970	235 701	17 690	983	44 271	298 645	181 325	-	5
8 713	556 720	407 200	40 834	-	57 294	505 328	51 392	-	6
5 169	489 044	509 979	27 834	10 000	41 183	588 996	-	99 952	7
1 473	548 207	646 019	47 269	20 769	71 633	785 690	-	237 483	8
1 113	184 818	201 881	20 544	599	-	223 024	-	38 206	9
170	133 472	171 335	11 062	634	7 862	190 893	-	57 421	10
7 428	386 500	407 366	33 207	8 449	12 000	461 022	-	74 522	11
-	492 626	621 357	29 320	4 877	-	655 554	-	162 928	12
2 287	100 014	59 526	10 016	-	3 708	73 250	26 764	-	13
641	14 765	14 669	1 926	-	2 264	18 859	-	4 094	14
15	86 657	53 524	7 583	2 310	9 149	72 566	14 091	-	15
6 638	162 090	123 404	14 729	1 631	778	140 542	21 548	-	16
14 291	204 457	111 911	23 397	3 322	20 122	158 752	45 705	-	17
736	50 368	32 551	5 385	500	3 317	41 753	8 615	-	18
101 444	6 116 635	5 507 953	435 083	105 305	482 696	6 531 037	520 805	935 207	
118 198	6 370 838	7 954 201	420 750	36 659	406 235	8 817 845	141 637	2 588 644	
136 497	6 464 010	7 185 781	424 601	42 862	404 263	8 057 507	234 514	1 828 011	
132 801	6 501 785	7 035 200	436 822	58 718	450 664	7 981 404	415 545	1 895 164	
178 394	7 065 412	7 679 267	426 274	26 576	439 956	8 572 073	171 747	1 678 408	

directes + les réassurances reçues ÷ les sommes réassurées par d'autres.

Tabel 64. De norske Søforsikrings-

Sociétés d'assurances

No.	Selskaber. <i>Noms des sociétés.</i>	Aar, hvori op- rettet. <i>Date de la créa- tion.</i>	Indbetalt	Reserve-	Forsikringssum.		Ind-
			Grundfond	fonds	<i>Montant des assurances.</i>		Re-
			pr. 31 Decbr.	pr. 31 Decbr.	Brutto.	Netto.	Afsat.
			<i>Capital versé.</i>	<i>Fonds de réserve.</i>	<i>Brut.</i>	<i>Net.</i>	<i>Réservé de l'année précédente.</i>
			Kr.	Kr.	Kr.	Kr.	Kr.
1	Bergenske	1845	48 000	186 840	5 687 117	3 968 037	13 550
2	Kristiania	1847	280 000	281 950	26 012 829	19 399 119	70 925
3	Nordenfj., T.hjem. (1885/86)	1850	65 280	12 500	6 449 598	4 893 657	29 303
4	Neptun, Bergen	1853	96 000	224 000	4 596 840	3 776 755	22 245
5	Porsgrunds	1853	60 000	285 000	10 193 816	9 362 930	157 026
6	Arendals	1860	125 000	383 000	14 675 904	10 000 000	133 542
7	Stavangers	1863	200 000	93 000	2 633 550	2 107 350	39 100
8	Njørd, Bergen	1864	96 000	155 800	5 070 811	3 429 845	9 169
9	Æolus, —	1867	120 000	125 624	23 248 592	14 469 710	55 453
10	Kragerø	1868	80 000	127 500	6 074 309	4 975 894	42 593
11	Union, Bergen	1871	96 000	90 600	7 770 716	4 416 146	10 158
12	Poseidon, Kristiania	1871	200 000	191 410	27 017 842	15 119 041	27 902
13	Alliance, Stavanger	1871	80 000	110 000	3 867 944	3 483 244	48 362
14	Trondhjems	1872	200 000	30 000	17 190 980	11 030 230	73 647
15	Søndenfeldske, Arendal..	1875	100 000	93 005	11 262 886	7 746 421	42 773
16	Arendals Fragtforsikr.	1875	100 000	124 028	9 319 762	6 587 165	59 231
	Tilsammen Total 1885		1 946 280	2 514 257	181 073 496	124 765 544	834 979
	— — 1884		1 946 280	2 414 748	208 052 705	139 210 352	752 693
	— — 1883		1 946 280	2 293 079	232 231 600	?	804 875

1) Inkl. Ristorno. 2) Deraf 20 000 Kr. Tab i Konkursboer. 3) Deraf 22 327 Kr. Tab i Konkursboer.

selskabers Virksomhed i Aaret 1885.

maritimes à prime fixe en 1885.

tægter i Aaret. <i>cettes pendant l'année.</i>			Udgifter i Aaret. <i>Dépenses pendant l'année.</i>				Aarets Overskud. <i>Bénéfice net.</i>		No.
Præmier. <i>Primes.</i>	Renter m. V. <i>Intérêts.</i>	Ialt. <i>Total.</i>	Erstatninger. <i>Indemnités.</i>	Omkostninger. <i>Administration.</i>	Afsat. <i>Réservé pour l'année suivante.</i>	Ialt. <i>Total.</i>	Udbytte. <i>Dididende.</i>	Henlagt til Reservefonds. <i>Accroissement du fonds de réserve.</i>	
Kr.	Kr.	Kr.	Kr.	Kr.	Kr.	Kr.	Kr.	Kr.	
24 942	12 306	50 798	12 351	8 386	22 061	42 798	12 000	÷ 4 000	1
153 824	38 697	263 446	108 226	35 446	70 374	214 046	36 000	13 400	2
34 870	3 424	67 597	37 472	9 354	20 771	67 597	-	-	3
24 066	23 616	69 927	5 644	8 458	39 625	53 727	-	16 200	4
160 984	20 264	338 274	183 297	32 279	83 098	298 674	26 400	13 200	5
218 865	29 123	381 530	143 557	36 217	160 256	340 030	37 500	4 000	6
37 658	15 967	92 725	¹⁾ 12 724	²⁾ 27 743	42 258	82 725	20 000	÷ 10 000	7
22 005	17 645	48 819	10 842	7 641	20 736	39 219	7 200	2 400	8
86 869	12 680	155 002	41 887	17 419	63 936	123 242	18 000	13 760	9
64 627	13 532	120 752	32 344	15 951	49 957	98 252	15 000	7 500	10
28 819	7 969	46 946	7 620	7 415	15 111	30 146	8 400	8 400	11
90 374	21 999	140 275	62 023	35 266	17 973	115 262	14 000	11 013	12
47 425	9 538	105 325	36 046	³⁾ 29 469	26 810	92 325	20 000	÷ 7 000	13
111 366	9 689	194 702	75 043	27 065	72 594	174 702	10 000	10 000	14
136 430	8 681	187 884	115 115	18 583	49 186	182 884	5 000	-	15
108 697	10 808	178 736	63 297	15 643	67 980	146 920	5 000	26 816	16
1 351 821	255 938	2 442 738	947 488	332 335	822 726	2 102 549	234 500	105 689	
1 613 051	235 123	2 600 867	1 067 437	309 158	834 979	2 211 574	121 593	267 700	
1 782 688	231 141	2 818 704	1 427 289	348 208	752 693	2 528 190	56 814	233 700	

Tabel 65. Sum af kommunale Skatter i Amter og Byer 1874—83.

Impositions communales de 1874 à 1883, par préfectures et par villes.

	1874.	1875.	1876.	1877.	1878.	1879.	1880.	1881.	1882.	1883.
A. Bygderne-amtsvis.										
<i>Communes rurales.</i>	Kroner.	Kroner.	Kroner.	Kroner.	Kroner.	Kroner.	Kroner.	Kroner.	Kroner.	Kroner.
Smaalenene	395 028	431 056	450 164	460 203	487 432	515 328	531 458	529 109	542 307	538 815
Akershus	682 992	693 292	723 800	753 685	721 943	723 438	717 756	726 985	739 517	739 918
Hedemarken	669 940	715 424	726 156	842 197	905 650	884 969	937 793	898 895	888 594	875 327
Kristian	562 120	619 804	644 860	632 834	652 285	635 777	637 880	621 018	648 440	661 931
Buskerud	484 544	501 792	504 660	536 917	578 649	582 497	628 272	617 830	614 064	598 441
Jarlsberg og Laurvik	351 248	367 720	400 864	419 045	436 215	458 944	480 857	466 048	465 051	467 597
Bratsberg	413 820	436 800	443 988	453 489	473 993	476 463	500 528	506 453	533 651	530 672
Nedenæs	376 812	404 852	430 664	470 637	487 827	500 759	514 512	527 884	547 162	538 833
Lister og Mandal	272 224	293 348	296 668	327 722	344 409	352 244	360 882	379 049	386 259	386 431
Stavanger	318 592	356 784	348 224	370 388	395 653	386 917	417 251	415 707	428 403	421 415
Søndre Bergenhus	404 840	490 492	518 064	544 988	558 256	548 234	553 576	576 697	585 388	580 694
Nordre Bergenhus	306 488	347 492	360 928	371 238	382 061	367 182	393 286	396 537	402 500	393 201
Romsdal	347 944	361 392	409 404	424 179	424 620	412 824	442 659	445 949	448 794	458 560
Søndre Trondhjem	400 604	427 212	448 372	452 573	459 231	473 802	474 745	498 362	498 660	490 950
Nordre Trondhjem	374 880	382 144	398 628	396 660	408 860	431 169	419 783	418 305	414 953	406 635
Nordland	314 828	320 348	348 208	357 768	378 537	389 189	391 489	408 269	510 866	442 627
Tromsø	133 948	136 476	143 828	152 847	164 223	175 494	181 149	184 490	195 956	197 602
Finmarken	86 852	95 564	88 840	88 867	105 808	99 063	106 593	105 569	113 587	118 233
Tilsammen. Total	6 897 704	7 381 992	7 686 320	8 056 237	8 365 652	8 414 293	8 690 469	8 723 156	8 964 152	8 847 882

B. Byer. *Villes.*

Kristiania	1 252 736	1 512 312	1 685 328	1 910 284	2 395 724	2 502 479	2 629 815	2 724 638	2 863 176	3 039 187
Fredrikshald	115 128	130 796	144 940	126 425	145 811	157 202	173 847	190 321	192 911	201 721
Fredriksstad	116 288	153 052	206 008	195 178	220 527	215 394	200 587	200 337	211 675	222 108
Sarpsborg	41 788	44 876	30 704	37 091	37 355	40 140	34 421	55 009	52 032	46 631
Moss	60 504	72 624	78 156	92 092	94 251	79 872	92 843	90 574	88 100	91 362
Hamar	20 168	24 940	24 580	33 612	40 548	40 488	43 794	45 315	47 404	49 892
Drammen	315 512	327 932	365 136	383 143	377 908	356 916	355 090	365 571	377 658	387 867
Horten	36 464	36 480	39 736	40 014	37 894	44 971	44 994	49 279	53 225	52 360
Tønsberg	50 812	50 800	53 880	62 800	61 454	56 400	57 500	58 000	65 672	64 599
Laurvik	95 444	101 692	105 708	108 640	115 498	122 001	137 154	139 370	156 169	151 707
Skien	71 088	76 312	81 716	87 308	85 035	89 807	94 768	104 055	113 380	120 292
Porsgrund	46 768	53 392	50 324	48 616	56 647	66 313	65 611	61 952	66 285	69 490
Kragerø	59 380	65 100	64 296	67 123	76 011	80 793	81 730	81 371	83 936	85 750
Østerrisør	34 316	34 968	38 852	42 685	40 178	39 177	43 721	44 647	48 967	46 109
Arendal	107 912	93 132	103 992	115 447	130 938	131 987	124 654	122 635	120 250	131 433
Grimstad	28 800	32 172	30 764	36 371	49 092	55 359	51 862	44 525	45 462	46 471
Kristianssand	165 488	168 880	191 072	208 231	212 674	218 103	217 136	219 931	235 989	246 834
Stavanger	240 316	270 084	270 164	280 845	292 596	302 555	320 969	322 928	327 254	331 343
Haugesund	32 800	34 800	39 280	41 200	41 500	39 500	40 440	44 500	52 000	49 700
Bergen	498 864	547 252	631 652	697 922	817 688	867 639	890 464	893 481	1 010 666	999 877
Aalesund	66 208	71 360	72 540	80 646	75 952	83 297	83 844	84 520	87 791	89 650
Kristiansund	92 624	95 136	103 232	126 553	171 810	145 514	150 212	154 671	155 960	156 383
Trondhjem	295 800	296 464	323 492	331 107	399 642	384 838	387 689	395 558	396 511	417 604
Tromsø	71 804	68 756	67 808	70 130	78 766	93 686	101 896	107 741	102 708	114 595
Tilsammen. <i>Total</i>	4 316 600	4 776 852	5 264 552	5 713 537	6 592 501	6 769 914	7 011 203	7 189 047	7 563 797	7 833 920

Tabel 66. Oversigt over de forskellige Slags kommunale Skatter i Land og By 1866—83.

Aperçu des impositions communales de 1866 à 1883, par catégories des impôts.

Aar. <i>Années.</i>	Landkommuner. <i>Communes rurales.</i>							Bykommuner. <i>Villes.</i>			
	Herredskat.	Kirkeskat.	Skoleskat.	Skolekredsenes særskilte Udredsl ¹⁾ .	Fattigskat.	Amtsskat.	Ialt Skatter.	Byskat.	Kirkeskat.	Fattigskat.	Ialt Skatter.
	<i>Caisses des communes.</i>	<i>Caisses des églises.</i>	<i>Caisses des écoles.</i>	<i>Cercles scolaires.</i>	<i>Caisses des pauvres.</i>	<i>Caisses des préfectures.</i>	<i>Total.</i>	<i>Caisses des villes.</i>	<i>Caisses des églises.</i>	<i>Caisses des pauvres.</i>	<i>Total.</i>
	1000 Kr.	1000 Kr.	1000 Kr.	1000 Kr.	1000 Kr.	1000 Kr.	1000 Kr.	1000 Kr.	1000 Kr.	1000 Kr.	1000 Kr.
1866	719	106	1 006	167	2 407	1 453	5 858	2 020	16	833	2 869
1867	681	107	1 039	152	2 472	1 486	5 937	2 155	25	901	3 081
1868	650	126	1 048	134	2 680	1 479	6 117	2 306	31	1 023	3 360
1869	581	138	1 093	108	2 965	1 544	6 429	2 485	31	1 132	3 648
1870	552	117	1 105	94	3 051	1 516	6 435	2 509	32	1 134	3 675
1871	550	116	1 141	84	3 124	1 511	6 526	2 564	27	1 118	3 709
1872	559	151	1 183	85	3 033	1 482	6 493	2 656	24	1 089	3 769
1873	592	149	1 252	86	3 005	1 528	6 612	2 807	24	1 113	3 944
1874	703	199	1 408	100	2 881	1 608	6 899	3 228	22	1 066	4 316
1875	806	204	1 527	222	2 852	1 771	7 382	3 652	40	1 085	4 777
1876	842	207	1 597	230	2 919	1 891	7 686	4 088	37	1 140	5 265
1877	930	234	1 692	237	2 994	1 969	8 056	4 464	36	1 214	5 714
1878	971	257	1 783	239	3 099	2 016	8 365	5 160	36	1 398	6 594
1879	976	256	1 847	100	3 195	2 040	8 414	5 258	39	1 474	6 771
1880	984	284	1 908	176	3 203	2 135	8 690	5 375	41	1 595	7 011
1881	959	285	1 900	170	3 291	2 118	8 723	5 445	41	1 703	7 189
1882	988	284	1 915	147	3 413	2 217	8 964	5 718	50	1 796	7 564
1883	924	247	1 946	143	3 425	2 163	8 848	5 859	53	1 922	7 834

¹⁾ Heri er indtil og med Aaret 1874 ikke medregnet Værdien af Naturalydelse.

Tabel 67. Formue og Indtægt efter Skatteligningen for 1885.

Fortunes et revenus évalués en 1885.

	Antagen Formue. <i>Fortunes évaluées.</i>	Antagen Indtægt. <i>Revenus évalués.</i>		Antagen Formue. <i>Fortunes évaluées.</i>	Antagen Indtægt. <i>Revenus évalués.</i>
	1000 Kr.	1000 Kr.		1000 Kr.	1000 Kr.
A. Bygder.					
<i>Comm. rurales.</i>					
Smaalenene	84 367	12 609	Drammen	17 286	5 378
Akershus	104 331	15 655	Tønsberg	9 386	2 186
Hedemarken	119 241	17 183	Laurvik	9 414	3 066
Kristian	71 130	12 120	Porsgrund	5 969	1 422
Buskerud	79 614	10 414	Skien	8 619	2 098
Jarlsberg og Laurvik ..	65 142	10 353	Kragerø	8 377	1 840
Bratsberg	73 602	11 238	Arendal	14 805	2 634
Nedenæs	66 478	10 429	Grimstad	3 955	898
Lister og Mandal ...	43 207	6 923	Kristianssand	13 021	3 521
Stavanger	43 243	7 514	Stavanger	22 044	4 720
Søndre Bergenhus ...	53 917	12 331	Haugesund	4 522	1 227
Nordre Bergenhus ...	36 885	8 020	Bergen	64 557	12 719
Romsdal	41 966	10 726	Aalesund	4 268	1 725
Søndre Trondhjem ...	44 945	10 944	Kristianssund	10 091	3 063
Nordre Trondhjem ...	39 771	9 497	Trondhjem	29 188	6 456
Nordland	30 867	15 170	Tromsø	4 114	1 686
Tromsø	11 371	5 402			
Finmarken	4 221	2 862			
Tils. Total 1885	1 014 298	189 390	Tils. Total 1885	532 961	123 750
— — 1884	1 004 419	185 866	— — 1884	536 539	124 092
— — 1883	872 300	?	— — 1883	516 700	126 700
— — 1882	862 600	?	— — 1882	514 100	121 800
— — 1881	851 100	?	— — 1881	509 800	120 700
— — 80	848 100	?	— — 1880	497 300	117 500
B. Byer.					
<i>Villes.</i>					
Fredrikshald	14 705	2 966	1885	1 547 259	313 140
Fredriksstad	8 532	3 181	1884	1 540 958	309 958
Moss	6 440	1 705	1883	1 389 000	?
Kristiania	213 488	40 956	1882	1 376 700	?
			1881	1 360 900	?
			1880	1 345 400	?
			C. Riget.		
			<i>Royaume.</i>		

Tabel 68. Statskassens Indtægter og

Finances de l'État pendant les

A. Indtægter.

Indtægternes Art.	1879—80.	1880—81.	1881—82.
	Kroner.	Kroner.	Kroner.
1) Indirekte Afgifter:			
Toldintrader (Brutto)	19 062 911	15 858 057	18 000 861
Brændevinsafgift (Brutto)	2 648 816	3 500 841	2 937 040
Maltafgift (Brutto)	1 878 084	2 251 037	2 102 350
Stemplet Papir og Spillekort (Netto)	552 308	432 196	467 382
Arveafgift, 6te og rode Penge	136 203	152 899	196 304
Departements-, Rets- og Auktionssportler	841 931	814 037	801 688
2) Statsejendomme:			
Af Jordegods og Statsskovene	134 700	197 868	311 190
Af Kongsberg Sølvværk (Brutto)	890 260	930 778	1 083 876
Af Kongsberg Mynt	193	1 020	200 594
3) Statskassens Aktiver:			
Renter og Afdrag af Fordringer	480 207	651 882	1 421 799
Udbytte af Bankaktier	439 131	376 511	366 053
Renter af den kontante Beholdning	372 395	252 061	69 810
Andre Indtægter af Aktiver	691 310	670 375	653 365
4) Offentlige Foranstaltninger:			
Postvæsenet (Brutto)	1 539 406	1 713 564	1 866 887
Telegrafvæsenet (Brutto)	852 595	932 846	991 961
Indtægt af Jernbanedrift (Brutto)	3 310 034	3 671 045	4 675 389
5) Forskellige Indtægter:			
Af Universitetet ¹⁾	-	285 184	305 345
- de offentlige Skoler ¹⁾	-	260 957	256 107
- Strafanstalterne ¹⁾	-	478 716	464 073
- Medicinalvæsenet ¹⁾	-	530 769	598 171
- forskellige Særfonds ²⁾	-	-	1 182 988
Andre og tilfældige Indtægter	291 183	655 624	701 870
6) Salg af uopsigelige Statsobl. til Indløsning af Præferenceaktier i Hovedbanen	795 867	-	39 200
7) I Anledning af Jernveisanlæg:			
Kommunale og private Jernbanebidrag	1 283 977	1 275 800	300 012
Midler tilveiebragte ved Statslaan	6 695 008	4 958 584	6 327 338
8) Statslaan for at dække Deficit	5 824 548	777 486	2 010 603
Samlet Beløb af Statsindtægterne	48 721 067	41 630 137	48 332 256

¹⁾ Disse Indtægter er indtil og med Budgetaaret 1879—80 blevne beregnede til Afdrag paa de tilsvarende

Udgifter i Budgetaarene 1879/80—1884/85.

exercices de 1879/80 à 1884/85.

Recettes.

1882—83.	1883—84.	1884—85.	Nature des recettes.
Kroner.	Kroner.	Kroner.	
20 514 995	18 638 267	20 137 395	1) <i>Impôts directs:</i>
3 253 116	2 960 395	3 421 980	<i>Droits de douane (bruts).</i>
2 230 023	2 082 790	2 315 542	<i>Impôts sur l'eau-de-vie (bruts).</i>
450 617	423 102	452 162	<i>Impôts sur le malt (bruts).</i>
224 689	308 352	270 897	<i>Timbre, cartes à jouer (nets).</i>
795 082	818 773	895 607	<i>Droits de succession.</i>
			<i>Droits de justice et autres.</i>
			2) <i>Biens de l'État:</i>
323 169	282 717	255 895	<i>Domaines et forêts.</i>
1 055 589	1 157 216	1 222 266	<i>Revenus bruts des mines d'argent de Kongsberg.</i>
203 481	120	60 152	<i>Monnayage.</i>
			3) <i>Revenus des capitaux actifs:</i>
404 727	234 528	1 355 485	<i>Amortissements et intérêts.</i>
376 511	355 594	334 677	<i>Actions de la Banque de Norvège.</i>
50 721	57 872	98 807	<i>Intérêts des dépôts du Trésor dans les Banques.</i>
675 104	710 334	719 931	<i>Autres produits des actifs.</i>
			4) <i>Établissements publics:</i>
1 956 847	2 071 089	2 131 321	<i>Postes (br.).</i>
966 446	994 380	924 670	<i>Télégraphes (br.).</i>
5 779 279	5 941 812	5 826 929	<i>Chemins de fer (br.).</i>
			5) <i>Recettes diverses:</i>
281 587	297 247	282 700	<i>Université.</i>
244 447	248 590	245 631	<i>Écoles publiques.</i>
454 776	459 841	434 249	<i>Établissements pénitentiaires.</i>
654 537	695 181	741 313	<i>Service de santé.</i>
1 046 015	1 080 253	1 351 858	<i>Fonds spéciaux divers.</i>
922 313	653 878	1 131 748	<i>Autres recettes accidentelles.</i>
			6) <i>Création de rentes pour le rachat des actions de chemins de fer.</i>
11 910	-	12 000	
			7) <i>Pour la construction de chem. de fer:</i>
236 703	368 218	371 282	<i>Souscriptions locales.</i>
2 620 888	-	-	<i>Parties réalisées des emprunts de l'État.</i>
2 056 344	-	-	8) <i>Emprunt contracté pour combler le déficit.</i>
47 789 916	40 840 549	44 994 497	<i>Total des recettes.</i>

Udgiftsposter (Netto-Budget). ²⁾ Først i 1881—82 optaget paa Budgettet.

Tabel 68 (Forts.). Statskassens Indtægter og

Finances de l'État pendant les exercices

B. Udgifter.

Udgifternes Art.	1879—80.	1880—81.	1881—82.
I. Det Kongelige Hus m. V.	Kroner.	Kroner.	Kroner.
Det kongelige Hus	386 000	386 000	386 000
Udgifter ved de til H. M. Kongens Disposition stillede Statsejendomme	51 135	49 414	51 809
Tils. Hovedpost I	437 135	435 414	437 809
II. Stortinget og Statsrevisionen.....	438 320	408 531	369 872
III. Statsraadet og Regjeringen.....	1 051 888	1 141 329	1 156 138
IV. Kirkedepartementet:			
Videnskabelige og kunstneriske Formaal.....	319 995	639 090	684 944
Skolevæsenet	1 701 310	2 061 495	2 411 187
Geistlighed og Kirker.....	63 222	76 343	509 486
Fattigvæsenet	47 382	44 351	39 846
Tilskud til den almindelige Enkekasse	95 000	95 000	95 000
Andre Udgifter.....	31 832	53 903	109 362
Tilfældige Udgifter (Hovedpost XI) ¹⁾	8 276	4 108	5 625
Tils. Hovedpost IV	2 267 017	2 974 290	3 855 450
V. Justitsdepartementet.			
Retspleien	781 659	820 204	867 635
Politivæsenet.....	110 674	108 695	107 955
Strafanstalterne	339 720	785 420	825 196
Udg. v. Undersøgelse af Lovovertrædelser m. V.....	755 719	743 653	738 766
Medicinalvæsenet	1 153 472	1 594 685	1 616 808
Andre Udgifter.....	65 535	58 893	26 853
Tilfældige Udgifter (Hovedpost XI).....	11 046	8 627	3 350
Tils. Hovedpost V	3 217 825	4 120 177	4 186 563

¹⁾ Udgiftsbudgettets Hovedpost XI (tilfældige og uforudseede Udgifter i Alm.) er i denne Tabel opløst og for-

Udgifter i Budgetaarene 1879/80—1884/85.

de 1879/80 à 1884/85. (Suite.)

Dépenses.

1882—83.	1883—84.	1884—85.	Nature des dépenses.
Kroner.	Kroner.	Kroner.	<i>I. Maison Royale.</i>
386 000	386 000	436 000	<i>Apanages.</i>
47 733	47 316	47 872	<i>Entretien des propriétés mises à la disposition de S. M.</i>
433 733	433 316	483 872	<i>Total.</i>
454 767	416 434	404 865	<i>II. «Storthing».</i>
1 096 583	1 116 116	1 129 951	<i>III. Conseil d'État et gouvernement.</i>
			<i>IV. Ministère des Cultes et de l'Instruction publique.</i>
711 100	766 295	682 898	<i>Sciences et beaux-arts.</i>
2 352 726	2 540 066	2 700 990	<i>Instruction publique.</i>
489 608	518 816	508 106	<i>Clergé et églises.</i>
39 934	43 168	39 674	<i>Assistance publique.</i>
95 000	95 000	87 000	<i>Subventions à la caisse générale des veuves.</i>
114 623	112 076	122 760	<i>Autres dépenses.</i>
11 054	23 094	37 325	<i>Dépenses imprévues.</i>
3 814 045	4 098 515	4 178 753	<i>Total.</i>
			<i>V. Ministère de la Justice.</i>
904 627	937 314	1 001 219	<i>Tribunaux.</i>
108 012	108 012	108 012	<i>Police.</i>
807 469	807 664	775 657	<i>Subventions aux bagnes.</i>
793 879	746 607	777 967	<i>Dépenses générales de la justice.</i>
1 743 419	1 534 832	1 471 009	<i>Service de santé.</i>
35 501	31 099	24 273	<i>Autres dépenses.</i>
40 658	5 209	56 812	<i>Dépenses imprévues.</i>
4 433 565	4 170 737	4 214 949	<i>Total.</i>

delt paa de forskjellige Departementer.

Tabel 68 (Forts.). Statskassens Indtægter og

Finances de l'État pendant les exercices

B. Udgifter.

Udgifternes Art.	1879—80.	1880—81.	1881—82.
	Kroner.	Kroner.	Kroner.
VI. Indredepartementet.			
Civilforvaltningen	200 831	200 524	264 387
Landbrugets og Husdyravlens Fremme ¹⁾	152 565	164 311	183 812
Udskiftningsvæsenet	136 933	143 205	137 804
Fiskerierne	73 773	77 327	85 378
Den geologiske Undersøgelse	10 253	8 385	10 075
Nordhavsexpeditionen	5 324	14 259	31 435
Veivæsenet } Tilskud til Veifondet	290 000	152 800	152 800
} Iøvrigt	279 229	237 921	229 102
Kanal- og Elvedragsvæsenet	54 658	43 211	48 963
Jernbanevæsenet	3 326 618	3 695 447	4 557 712
Industrielle Formaal	10 450	19 117	9 900
Justervæsenet	46 400	82 965	175 911
Statistiske Formaal	63 600	53 843	64 350
Andre Udgifter	179 013	87 999	35 643
Tilfældige Udgifter (Hovedpost XI)	45 419	30 302	131 596
Tils. Hovedpost VI	4 875 066	5 011 616	6 118 868
VII. Finantsdepartementet.			
Hovedkasserne, Fogder og Lensmænd	480 045	501 565	477 037
Toldvæsenet	1 776 534	1 749 937	1 733 730
Brændevins- og Maltkontrollen	110 661	123 112	117 456
Udgifter ved Kongsberg Sølvværk	542 494	565 986	563 528
Skovvæsenet	144 221	123 055	199 295
Forskjellige Statsejendomme	20 322	21 953	21 650
Pensioner, Gratialer og Vartpenge	449 515	470 417	496 900
Statsgjælden } Afdrag ²⁾	1 989 992	1 313 496	986 856
} Renter og Omkostninger	4 540 161	4 502 958	4 730 465
Andre Udgifter	18 396	22 191	195 564
Tilfældige Udgifter (Hovedpost XI) ³⁾	53 270	46 991	76 822
Tils. Hovedpost VII	10 125 611	9 441 661	9 599 303

) I beregnet Tilskud til Selskabet for Norges Vel. 2) Fra og med Budgetaaret 1882/83 er heri medregnet

Udgifter i Budgetaarene 1879/80—1884/85.

de 1879/80 à 1884/85. (Suite.)

Dépenses.

1882—83.	1888—84.	1884—85.	Nature des dépenses.
Kroner.	Kroner.	Kroner.	
			<i>VI. Ministère de l'Intérieur.</i>
249 098	248 700	259 558	<i>Traitements etc. des préfets.</i>
207 603	215 057	215 145	<i>Agriculture, bétail etc.</i>
138 490	152 803	174 232	<i>Partage des propriétés foncières communes.</i>
117 963	96 984	94 261	<i>Pêcheries.</i>
10 080	10 080	10 080	<i>Exploration géologique du pays.</i>
14 727	10 371	16 876	<i>Expédition maritime dans l'Océan Atlantique.</i>
152 800	917 700	1 195 188	<i>Chaussées.</i>
236 410			
56 573	41 879	43 233	<i>Ponts, canaux.</i>
5 013 326	5 453 706	5 538 275	<i>Chemins de fer.</i>
10 200	9 200	13 800	<i>Commerce, industrie, métiers, expositions.</i>
165 661	93 804	97 815	<i>Administration des poids et mesures.</i>
76 863	82 390	71 769	<i>Travaux statistiques.</i>
29 601	32 065	26 700	<i>Autres dépenses.</i>
60 649	19 587	28 173	<i>Dépenses imprévues.</i>
6 540 044	7 384 326	7 785 105	<i>Total.</i>
			<i>VII. Ministère des Finances.</i>
536 266	529 741	536 481	<i>Caisses principales et frais de perception des impôts.</i>
1 738 615	1 751 110	1 756 239	<i>Douanes.</i>
116 430	108 706	110 679	<i>Contrôle de la distillation de l'eau-de-vie etc.</i>
565 525	621 212	588 334	<i>Exploitation des mines d'argent de Kongsberg.</i>
209 113	173 449	185 245	<i>Forêts.</i>
26 024	38 633	45 770	<i>Domaines.</i>
522 874	531 615	533 904	<i>Pensions.</i>
1 213 654	1 290 603	697 590	<i>Amortissements</i>
4 697 882	4 734 676	4 515 374	<i>Intérêts et autres frais</i> } <i>Dette publique.</i>
192 849	34 973	61 782	<i>Autres dépenses.</i>
165 678	174 113	99 132	<i>Dépenses imprévues.</i>
9 984 910	9 988 831	9 130 530	<i>Total.</i>

Afdrag paa Scheldetoldens Afløsning. ³⁾ Derunder nogle smaa Beløb, der er begjært anviste af Revisionsdepartementet.

Tabel 68 (Forts.). Statskassens Indtægter og

Finances de l'État pendant les exercices

B. Udgifter.

Udgifternes Art.	1879—80.	1880—81.	1881—82.
VIII. Armeedepartementet.			
	Kroner.	Kroner.	Kroner.
Lønninger.....	2 489 472	2 5 26 260	2 526 407
Undervisningsanstalter.....	135 775	139 971	150 639
Armeens Øvelser.....	148 623	246 063	254 831
Armeens Forpleining, Forsyning og Udrustning.....	2 288 445	2 944 384	3 076 351
Ingeniørvæsenet.....	107 104	120 702	122 073
Extraordinært til Befæstninger, Udrustning etc.....	490 187	117 036	80 882
Den geografiske Opmaaling.....	194 597	195 481	202 160
Andre Udgifter.....	210 752	290 210	255 053
Tilfældige Udgifter (Hovedpost XI).....	652	188	574
Tils. Hovedpost VIII	6 065 607	6 580 295	6 668 970
IX. Marine- og Postdepartementet.			
Marinen.....	1 661 630	1 883 135	1 820 983
Fyr, Rednings- og Lods væsenet.....	506 315	539 645	530 041
Havnevæsenet.....	168 771	446 658	514 486
Postvæsenet.....	1 763 791	1 870 646	1 881 445
Telegrafvæsenet	936 733	973 354	976 987
} Vedligeholdelse og Drift.....			
} Nye Anlæg.....	39 705	-	33 976
Skydsvæsenet og Fjeldstuerne.....	242 193	180 449	178 530
Tilskud til privat Dampskibsfart.....	439 874	442 078	403 177
Andre Udgifter.....	41 795	41 871	39 936
Tilfældige Udgifter (Hovedpost XI).....	1 430	4 336	4 275
Tils. Hovedpost IX	5 802 237	6 382 172	6 383 836
X. Udenlandske Anliggender.			
Diplomatiske Anliggender.....	188 000	194 000	201 500
Konsulatvæsenet.....	193 528	226 713	206 396
Forskjellige Udgifter*).....	79 124	79 024	79 449
Tils. Hovedpost X	460 652	499 737	487 345

*) Afdrag paa Scheldetoldens Afløsning, der tidligere har været indbefattet under denne Post, er fra og med

Udgifter i Budgetaarene 1879/80—1884/85.

de 1879/80 à 1884/85. (Suite.)

Dépenses.

1882—83.	1883—84.	1884—85.	Nature des dépenses.
Kroner.	Kroner.	Kroner.	<i>VIII. Ministère de la Guerre.</i>
2 545 411	2 538 465	2 560 887	<i>Traitements.</i>
148 634	156 339	162 449	<i>Écoles.</i>
301 067	235 064	234 018	<i>Mouvements des troupes, camps.</i>
2 731 538	2 931 521	2 970 788	<i>Provisions, habillements etc.</i>
139 202	118 019	115 070	<i>Service de génie.</i>
39 455	64 371	95 716	<i>Dépenses extraord. pour l'armement etc.</i>
191 617	195 813	212 391	<i>Service de topographie de l'état major.</i>
253 303	231 120	258 841	<i>Autres dépenses.</i>
401	539	5 381	<i>Dépenses imprévues.</i>
6 350 628	6 471 251	6 615 541	<i>Total.</i>
			<i>IX. Ministère de la Marine et des Postes.</i>
1 771 898	1 685 470	1 572 062	<i>Marine.</i>
502 633	516 661	537 259	<i>Phares, amarques, pilotage etc.</i>
457 344	425 740	612 985	<i>Ports.</i>
1 967 864	2 075 193	2 155 220	<i>Postes.</i>
999 717	1 025 110	1 028 172	<i>Entretien et exploitation</i> } <i>Télégraphes.</i>
27 293	18 340	17 914	<i>Nouvelles lignes</i> }
164 998	170 305	168 619	<i>Subventions aux relais de chevaux.</i>
401 777	390 941	408 436	<i>Subventions aux communications d'eau.</i>
41 326	40 758	42 386	<i>Autres dépenses.</i>
1 672	1 600	4 147	<i>Dépenses imprévues.</i>
6 336 522	6 350 118	6 547 200	<i>Total.</i>
			<i>X. Ministère des Affaires étrangères.</i>
196 500	203 240	203 209	<i>Diplomatie.</i>
227 781	227 416	242 638	<i>Consulats.</i>
3 258	3 254	3 251	<i>Dépenses diverses.</i>
427 539	433 910	449 098	<i>Total.</i>

Tabel 68 (Slutn.). Statskassens Indtægter og

Finances de l'État pendant les exercices

B. Udgifter.

Udgifternes Art.	1879—80.	1880—81.	1881—82.
	Kroner.	Kroner.	Kroner.
XII*) Kongelige Kommissioner.....	97 660	-	-
XIII. Erhvervelse af Statsaktiva.			
Indkøb af Aktier etc.	1 394 018	452 168	13 130
Udlaan.....	500 000	-	73 000
Tils. Hovedpost XIII	1 894 018	452 168	86 130
XIV. Fremme af Jernveisanlæg.			
Fuldførelse af Jernveisanlæg.....	7 434 181	6 186 567	6 602 557
Nye Jernveisundersøgelser.....	44 803	47 817	24 793
Tils. Hovedpost XIV	7 478 984	6 234 384	6 627 350
Rekapitulation:			
I. Det kongelige Hus.....	437 135	435 414	437 809
II. Stortinget og Statsrevisionen.....	438 320	408 531	369 872
III. Statsraadet og Regjeringen.....	1 051 888	1 141 329	1 156 138
IV. Kirkedepartementet.....	2 267 017	2 974 290	3 855 450
V. Justitsdepartementet.....	* 3 217 825	4 120 177	4 186 563
VI. Indredepartementet.....	4 875 066	5 011 616	6 118 868
VII. Finantsdepartementet.....	10 125 611	9 441 661	9 599 303
VIII. Armeedepartementet.....	6 065 607	6 580 295	6 668 970
IX. Marine- og Postdepartementet.....	5 802 237	6 382 172	6 383 836
X. Udenlandske Anliggender.....	460 652	499 737	487 345
XII*) Kongelige Kommissioner.....	97 660	-	-
XIII. Erhvervelse af Statsaktiva.....	1 894 018	452 168	86 130
XIV. Fremme af Jernveisanlæg.....	7 478 984	6 234 384	6 627 350
Samlet Beløb af Statsudgifterne.....	44 212 020	43 681 774	45 977 634
Samlet Beløb af Statsindtægterne.....	48 721 067	41 630 137	48 332 256
Forøgelse (+) eller Formindskelse (÷) af den kontante Beholdning.....	+ 4 509 047	÷ 2 051 637	+ 2 354 622

*) Med Hensyn til Hovedpost XI (tilfældige og uforudseede Udgifter i Almindelighed) se Noten Side 128.

Udgifter i Budgetaarene 1879/80—1884/85.

de 1879/80 à 1884/85. (Fin.)

Dépenses.

1882—83.	1883—84.	1884—85.	Nature des dépenses.
Kroner.	Kroner.	Kroner.	
-	-	-	XII. Enquêtes extraordinaires.
-	-	4 105	XIII. Augmentation de l'actif.
137 000	5 427	11 857	Acquisition des actions.
			Avances etc.
137 000	5 427	15 962	Total.
			XIV. Construction de chemins de fer.
3 245 392	1 232 245	257 223	Nouvelles constructions.
9 711	15 573	20 881	Autres dépenses.
3 255 103	1 247 818	278 104	Total.
			Récapitulation.
433 733	433 316	483 872	I. Maison Royale.
454 767	416 434	404 865	II. «Storthing».
1 096 583	1 116 116	1 129 951	III. Conseil d'État et gouvernement.
3 814 045	4 098 515	4 178 753	IV. Ministère des Cultes etc.
4 433 565	4 170 737	4 214 949	V. Ministère de la Justice.
6 540 044	7 384 326	7 785 105	VI. Ministère de l'Intérieur.
9 984 910	9 988 831	9 130 530	VII. Ministère des Finances.
6 350 628	6 471 251	6 615 541	VIII. Ministère de la Guerre.
6 336 522	6 350 118	6 547 200	IX. Ministère de la Marine et des Postes.
427 539	433 910	449 098	X. Ministère des Affaires étrangères.
-	-	-	XII. Enquêtes extraordinaires.
137 000	5 427	15 962	XIII. Augmentation de l'actif.
3 255 103	1 247 818	278 104	XIV. Construction de chemins de fer.
43 264 439	42 116 799	41 233 930	Total des dépenses.
47 789 916	40 840 549	44 994 497	Total des recettes.
+ 4 525 477	+ 1 276 250	+ 3 760 567	Excédant des recettes (+) ou des dépenses (+).

Tabel 69. Statsgjælden i Budgetaarene 1880/81—1884/85.

Passif de l'État à la fin des exercices 1880/81 à 1884/85.

	30 Juni 1881.	30 Juni 1882.	30 Juni 1883.	30 Juni 1884.	30 Juni 1885.
Indenlandsk Gjæld: Dette interieure:					
Ældre uopsigelig Statsgjæld (3—5 pCt.). <i>Dette ancienne, non exigible</i> . . .	7 813 410	7 813 410	7 813 410	7 813 410	7 813 410
Nyere do. Do. til Indløsning af Præferenceaktier i Hovedbanen (4½ pCt.). <i>Dette nouvelle, non exigible</i>	2 960 000	3 000 000	3 012 000	3 012 000	3 024 000
Statsobligation for Statskassens Tilskud til Hypothekbankens Grundfond af 1882. <i>Créances du Banque hypothécaire de 1882</i>	-	570 000	560 700	551 000	-
Do. Do. af 1883. <i>Id. de 1883</i>	-	-	500 000	491 900	-
Tilsammen. <i>Total</i>	10 773 410	11 383 410	11 886 110	11 868 310	10 837 410
Udenlandsk Gjæld. Dette extérieure.					
Statslaanet af 1872. (6.0 Mill. à 4½ pCt.). <i>Emprunt de 1872</i>	5 158 000	5 024 000	4 890 800	4 736 400	-
— - 1874. (20.0 — - 4½ —). — - <i>1874</i>	18 019 200	17 604 000	17 169 600	16 715 600	-
— - 1876. (24.0 — - 4½ —). — - <i>1876</i>	23 106 784	22 834 384	22 549 272	22 251 448	21 939 096
— - 1878. (30.9 — - 4½ —). — - <i>1878</i>	30 637 736	30 472 480	30 299 960	30 120 176	29 929 496
— - 1880. (4 pCt.). — - <i>1880</i>	16 817 200	18 862 792	20 869 472	20 740 536	20 606 152
— - 1884. (4 —). — - <i>1884</i>	-	-	-	-	24 987 733
Gjenstaaende af Indløsningssummen for Scheldetolden (opr. i 170 177 Kr.). <i>Indemnité à payer à la Belgique pour le rachat du péage de l'Escaut</i> . .	566 120	512 626	456 991	399 132	338 958
Tilsammen. <i>Total</i>	94 305 040	95 310 282	96 236 095	94 963 292	97 801 435
Samlet Beløb. <i>Total général</i>	105 078 450	106 693 692	108 122 205	106 831 602	108 638 845