

20. oktober 2000

Aktuelle befolkningstall

Statistics Norway



Statistisk sentralbyrå

Flyttinger 1999

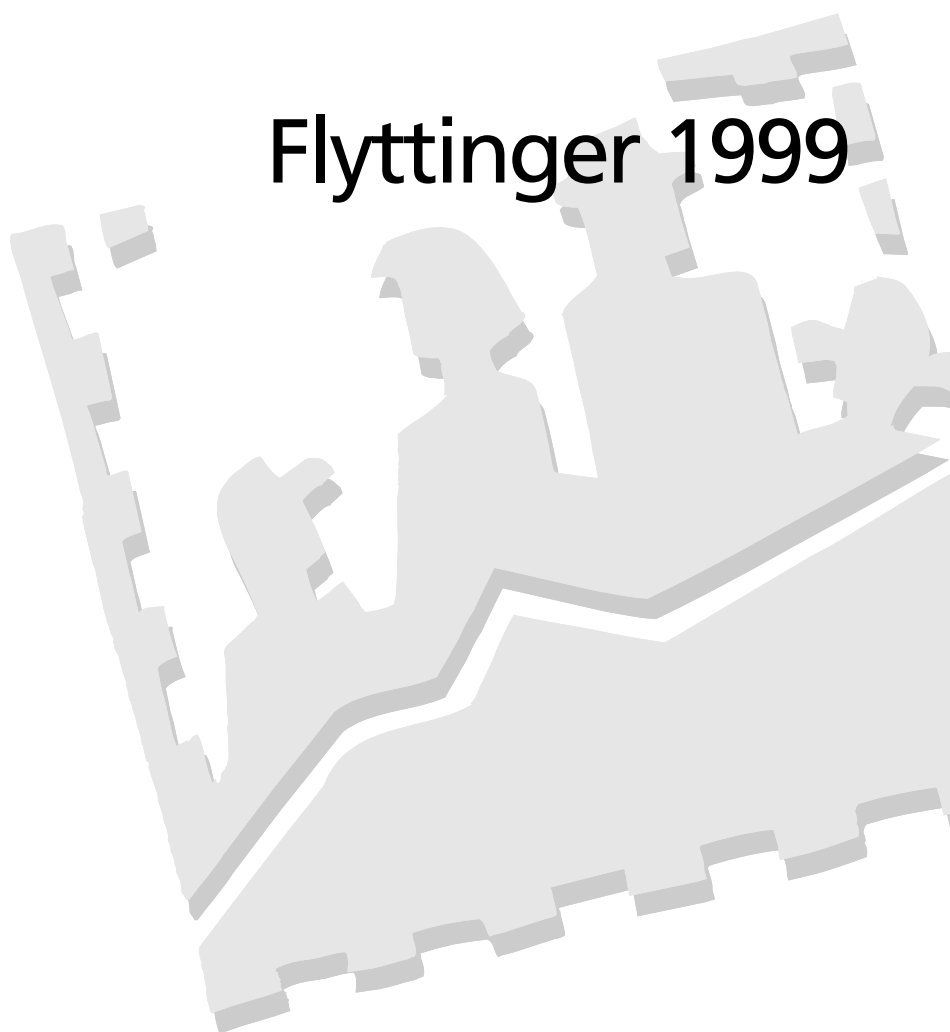

Statistisk sentralbyrå ber om å bli oppgitt som kilde når oppgaver fra dette heftet blir gjengitt.

9/2000

Aktuelle befolkningstall

I "Aktuelle befolkningstall" publiseres ny statistikk om sammensetningen av befolkningen og statsborgerskapsendringer, og tall for fødte, døde, flyttinger, inngåtte ekteskap, registrerte partnerskap og oppløste ekteskap. Serien gir tall for landet, landsdeler og fylker, og i enkelte tilfeller for kommuner. Kommunetall publiseres alltid i serien NOS Regionalstatistikk.

En fylldigere beskrivelse av prinsipper og definisjoner som ligger til grunn for statistikken, finnes i NOS Befolkningsstatistikk Oversikt.

Redaktør: Elisabetta Vassenden.

Redaksjonsmedarbeidere: Kirsten Enger Dybendal, tlf. 62 88 52 96, e-post: kirsten.enger.dybendal@ssb.no, Liv Irene Aamodt, tlf. 62 88 52 64, e-post: liv.irene.aamodt@ssb.no og Trude Jakobsen, tlf. 62 88 51 39, e-post: trude.jakobsen@ssb.no.

Redigering: Camilla Juvet.

Priser: Pr. år kr 600,00 inkl. mva. Enkeltnr. kr 65,00 inkl. mva.

Forespørsel om abonnement rettes til: Statistisk sentralbyrå, Salg- og abonnementservice. Postboks 8131 Dep, 0033 Oslo, tlf. 22 00 44 80, Faks: 22 86 49 73, e-post: salg-abonnement@ssb.no.

ISSN 0808-5293

Elektronisk formidling

Statistikken utgis årlig i Ukens statistikk. I tillegg finnes denne statistikken i elektronisk versjon under SSBs webtjeneste på Internett. Adressen er <http://www.ssb.no>.

Standardtegn

Standardtegn i tabeller	Symbol
Tall kan ikke forekomme	.
Oppgave mangler	..
Oppgave mangler foreløpig	...
Tall kan ikke offentliggjøres	:
Null	-
Mindre enn 0,5 av den brukte enheten	0
Mindre enn 0,05 av den brukte enheten	0,0
Foreløpig tall	*
Brudd i den loddrette serien	—
Brudd i den vannrette serien	
Rettet siden forrige utgave	r

Innhold

Fytterekord fra utlandet 3

Figurer

Flyttinger til og fra Norge, etter personenes statsborgerskap. 1999	3
Innenlandsk nettoinnflytting. Landsdeler. Oslo/Akershus, Hedmark/Oppland, Sør-Østlandet og Nord-Norge. 1980-1999	5
Innenlandsk nettoinnflytting. Landsdeler. Agder/Rogaland, Trøndelag og Vestlandet. 1980-1999	6
Nettoinnflytting av utenlandske statsborgere. 1980-1999	6
Flyttemønstre for menn og kvinner. Innenlandske flyttinger. 1999	7
Flyttinger fra og til utlandet. 1952-1999	7

Tabeller

1. Innenlandske flyttinger. 1951-1999	8
2. Flyttinger fra og til utlandet. 1951-1999	10
3. Alle flyttinger, innenlandske og fra/til utlandet. Fylke. 1966-1999	11
4. Innenlandske flyttinger. Fylke. 1966-1999	12
5. Flyttinger fra/til utlandet. Fylke. 1966-1999	13
6. Innflyttinger fra utlandet, etter fraflyttingsland. 1966-1999	14
7. Utflyttinger til utlandet, etter tilflyttingsland. 1966-1999	16
8. Flyttinger innen og mellom fylkene og mellom fylkene og utlandet. 1999	18
9. Nettoinnflytting mellom fylkene. 1999	18
10. Flyttinger innen og mellom landsdeler. 1999	20
11. Nettoinnflytting mellom landsdeler. 1999	20
12. Innenlandske flyttinger etter personenes kjønn og alder, og aldersavhengige rater for menn og kvinner. 1999	21
13. Innenlandske flyttinger og flyttinger fra og til utlandet, etter personenes kjønn og alder. Fylke. 1999	22
14. Innenlandske flyttinger etter personenes kjønn, sivilstand og 5-års aldersgrupper. 1999	24
15. Flyttinger fra og til utlandet etter personenes kjønn, alder og sivilstand. 1999	25
16. Flyttinger fra og til utlandet etter norsk/utenlandsk statsborgerskap og fraflyttings/tilflyttingsland. 1999	26
17. Flyttinger fra og til utlandet etter personenes statsborgerskap. 1999	30
18. Flyttinger fra og til utlandet blant utenlandske statsborgere, etter personenes kjønn, alder og statsborgerskap. 1999	33
19. Flyttinger til/fra kommuner og fylker. 1999	41
20. Innenlandske flyttinger. Innflytting, utflytting og nettoinnflytting. Økonomisk region. 1999	49
21. Flyttinger innen kommunene. 1999	51
22. Innenlandsk nettoinnflytting, etter kommunenes sentralitet. 1986-1999	58

Utgitt i serien Aktuelle befolkningstall 59

Flytterekord fra utlandet

Det samlede innflyttingsoverskuddet til Norge fra utlandet var på 19 000 personer i 1999. Flytteoverskuddet var på 5 000 flere enn i 1998. Økningen skyldes stor innflytting av kosovo-albanere. Fylkene omkring Oslofjorden mottok flere enn 5 000 flyttere netto fra andre landsdeler. I 1999 flyttet 41 900 personer til Norge, mens 22 900 flyttet ut. Innflyttingsoverskuddet på 19 000 er vel 5 000 høyere enn året før, som sammen med 1987 var toppåret til da. Økningen skyldes sterk tilstrømning av albanere fra det krigsrammede Kosovo. Av de 19 000 var 14 prosent vesteuropeiske statsborgere og 43 prosent østeuropeiske, mens de fra Afrika, Asia, Sør- og Mellom-Amerika og Tyrkia utgjorde 42 prosent. Størst nettoinnflytting var det av jugoslaver (kosovo-albanere), 5 800 personer. Dette er 5 500 flere kosovo-albanere enn det som ble registrert i 1998. Om lag 2 000 av de 6 400 kosovo-albanerne som ble registrert som innflyttet til Norge i 1999, kom faktisk i 1998.

Færre nordiske inn

Innflytting av andre nordiske statsborgere avtok i 1999 sterkt i forhold til de to til tre foregående årene. Innflyttingsoverskuddet av svensker ble knapt 1 000, mot vel 3 200 årlig i 1998 og 1997. Fra Asia utgjorde irakere den største gruppen innflyttere med 2 000 personer netto. Alle fylkene hadde flyttegevinst overfor utlandet i 1999. 13 prosent av flytteoverskuddet fra utlandet gikk til Oslo, mens Akershus og Hordaland fikk 9 prosent hver og Nordland og Rogaland 8 prosent hver.

Norske statsborgere ut

I likhet med de fleste foregående år var det i 1999 en mindre nettoutflytting av norske statsborgere. Mens 9 600 norske statsborgere flyttet til Norge, flyttet 10 200 ut. To av tre

norske utflyttere ble i Europa, mens en av åtte flyttet til USA. Blant de europeiske landene er det fortsatt Sverige, Danmark og Storbritannia som er mest populære utflyttingsland for norske statsborgere. Samtidig er det nettopp disse landene som de fleste nordmenn vender hjem fra.

Bedret regional flyttebalanse

Fylkene Akershus, Østfold og Vestfold fikk størst innenlandsk flyttegevinst i 1999. Sør-Østlandet (Østfold, Vestfold, Buskerud og Telemark) hadde størst samlet nettoinnflytting med 3 300 mennesker, mens Akershus fikk 2 000. Etter et betydelig nettotap i 1998 oppnådde Oslo bortimot balanse igjen i 1999. Flyttegevinsten for Oslofjord-fylkene under ett var den laveste siden 1994. Størst flyttetap hadde Nord-Norge. Samlet hadde de tre

nordligste fylkene en nettoutflytting på drøyt 3 000 personer, mot 4 800 året før. Bedringen i flyttebalansen gjaldt særlig Troms og Finnmark.

Stabil mobilitet

Flyttestatistikken for 1999 omfatter 191 600 flyttinger mellom kommuner, eller 700 flere enn året før. Den geografiske mobiliteten - målt som flyttinger per folke mengde - holdt seg dermed på samme nivå som de to foregående årene. Mobiliteten mellom fylker og mellom landsdeler sank derimot noe.

Flyttinger innenfor kommunen

I tillegg til de 191 600 flyttingene mellom kommuner i 1999, ble det registrert om lag 350 000 flyttinger innenfor kommunene. Oslo hadde en høy intern mobilitet med 59 500

Flyttinger til og fra Norge, etter personens statsborgerskap. Statsborgerskap med over 300 nettoinnflyttinger. 1999
Immigration and emigration, by the persons citizenship. Citizenship with 300 or more net migrants. 1999

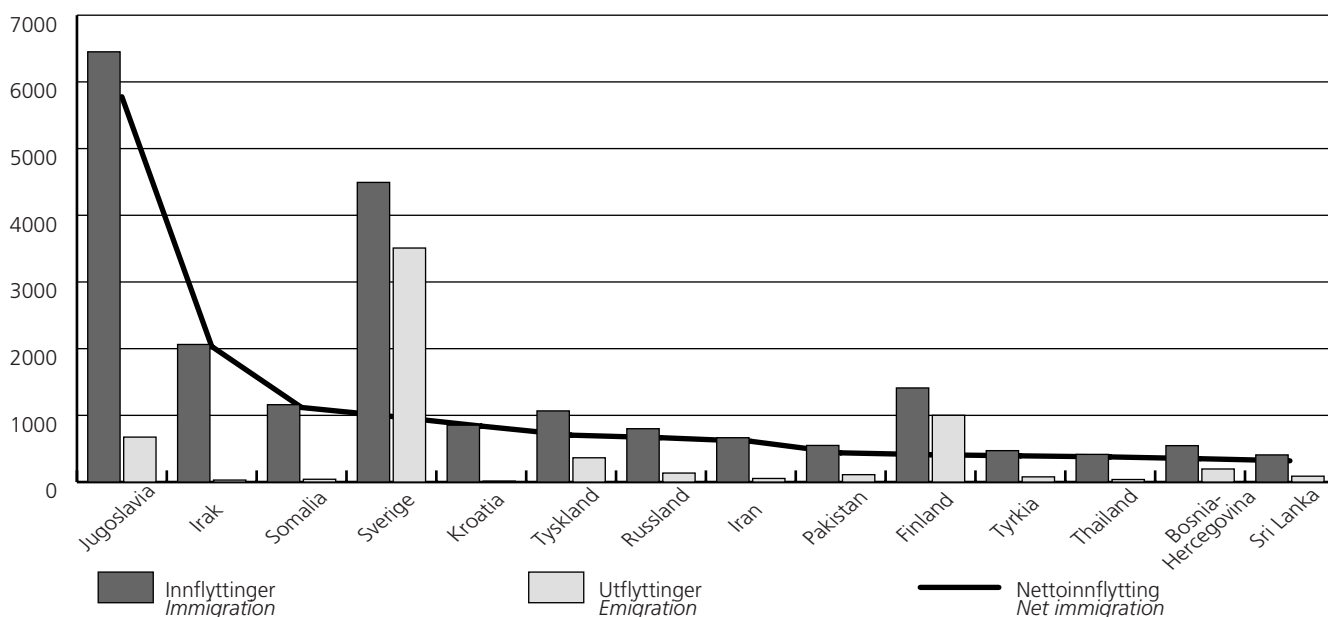

registrerte flyttinger. Tallet tilsvarende at om lag en av ni bosatte i Oslo flyttet innenfor kommunegrensene i 1999. Statistisk sentralbyrå har tidligere publisert bare et totaltall årlig for flyttinger innenfor kommuner. En årsak har vært usikkerhet når det gjelder kvaliteten, særlig i spredtbygde strøk med få presise adresser (gateadresser), der flytting ofte ikke blir meldt. I et par små kommuner er det ikke blitt registrert noen intern flytting i 1999. Selv om tallgrunnlaget nok er blitt mer pålitelig med årene, må storparten av de publiserte kommunetallene derfor brukes med varsomhet.

Omfanget av statistikken

Statistikken for 1999 omfatter i all hovedsak flyttinger som faktisk hendte (ble meldt til folkeregisteret) i 1999. Flyttinger fra tidligere år er regnet med i 1999-tallene dersom flyttemeldingen oppdaterte Det sentrale folkeregister i tidsrommet 1. mars 1999 til og med 29. februar 2000. Til sammen 1420 registrerte tilfeller.

Generelt om flyttinger

Statistikken over innenlandske flyttinger og flyttinger fra og til utlandet er basert på meldeplikt til folkeregisteret i innflyttingskommunen, ved flytting til utlandet til fraflyttingskommunen. Melding om flytting skal gis av flytteren selv innen 8 dager etter at flyttingen fant sted.

Statistikken over flyttinger omfatter alle flyttinger registrert i løpet av året mellom norske kommuner og mellom en norsk kommune og utlandet. En person som flytter flere ganger i kalenderåret, regnes med tilsvarende antall ganger. Flyttinger innen kommunene (ca. 350 000 i 1999) er, med noen unntak, ikke med i statistikken, men tall kan utarbeides på forespørsel (som betalt oppdrag).

Flytting til/fra land utenfor Norden er meldt flytting for en person som flytter til/fra utlandet og til/fra en norsk kommune, og som skal oppholde seg i landet/utlandet i minst 6 måneder. Flytting fra/til et nordisk land og til/fra en norsk kommune avgjøres etter innflyttingslandets bestemmelser.

Nettoinnflytting

Antall innflyttinger minus antall utflyttinger. (Minustall angir nettoUT-flytting).

Feilkilder og usikkerhet

Flyttetallene for de første årene meldingsrutinene var i bruk er de mest usikre. Tallene for årene 1960 og 1970 omfatter en rekke flyttinger over kommunegrensene som fant sted i foregående tiårsperiode, men som ikke ble oppdaget og registrert før folketellingene ble kontrollert mot folketellingene i hhv. 1960 og 1970. Dessuten viste det seg at en del personer som stod registrert som bosatte i Norge ved folketellingene, hadde flyttet fra landet. Dette er forklaringen på en markert økning i tallet på flyttinger disse to årene. En noe tilsvarende, men mindre opphopning av innenlandske flyttinger synes å gjelde 1980. Det høyere tallet dette året skyldes trolig at flyttinger som fant sted tidligere år, ble meldt/registrert i 1980 selv om folketellingen ikke var kontrollkilde.

Personer som flytter fra landet uten å melde utflytting har også i de seinere årene vært en viktig feilkilde. I 1998 ble det utregistrert nærmere 1 100 personer som hadde forlatt Norge før 1997. Disse er medregnet i antall utvandring for 1998.

Gruppering etter regioner

Landsdeler

Inndelingen i figur 1 følger standard for landsdelsinndeling i Notater 98/25 Regionale inndelinger:

Østlandet:	Østfold, Akershus, Oslo, Hedmark, Oppland, Buskerud, Vestfold og Telemark.
Agder/Rogaland:	Aust-Agder, Vest-Agder og Rogaland.
Vestlandet:	Hordaland, Sogn og Fjordane og Møre og Romsdal.
Trøndelag:	Sør-Trøndelag og Nord-Trøndelag.
Nord-Norge:	Nordland, Troms og Finnmark.

I tabellene 10 og 11 er Østlandet videre inndelt i: Akershus/Oslo, Hedmark/ Oppland og Sør-Østlandet.

Økonomiske regioner

Økonomisk region er en regional inndeling (standard) på nivå mellom fylke og kommune. Regionene i inndelingen kalles økonomiske regioner,

fordi kriteriene som er brukt for å definere regionene (f. eks arbeidsmarked og varehandel) er knyttet til områdets økonomiske forhold. Landet er delt inn i 90 økonomiske regioner.

Inndelingen skal hovedsaklig representere et hensiktsmessig publiseringsnivå for statistikk, men den skal også tilsvare det regionale nivå som EU har definert som sin NUTS 4-inndeling. Inndelingen i økonomiske regioner tar utgangspunkt i standarder for inndeling i handelsområder og prognoseområder. Handelsområder blir ikke lenger å finne som regionalt publiseringsnivå, men kan i enkelte tilfeller lages for spesialtabeller og for tilbakegående tall. For mer informasjon: SSB Rapporter 99/6 Standard for økonomiske regioner. Etablering av publiseringsnivå mellom fylke og kommune.

Sentralitet

Standard for kommuneklassifisering 1994 (NOS C192), skiller mellom fire sentralitetsmål.

- Kommuner som omfatter tettsteder med minst 50 000 innbyggere eller som ligger 75 minutters reisetid (Oslo 90 minutter) fra et slikt tettstedssentrum (sentralitet 3).

- Kommuner som omfatter tettsted med folketall fra 15 000 til 50 000 innbyggere, eller som ligger innenfor 60 minutter fra et slikt tettstedssentrum (sentralitet 2).

- Kommuner som omfatter tettsted med folketall mellom 5 000 og 15 000 innbyggere eller som ligger innenfor 45 minutter fra et slikt tettstedssentrum (sentralitet 1).

- Kommuner som ikke oppfyller noen av de nevnte kravene (sentralitet 0).

Klassifiseringen er gjort med basis i tettstedsstatistikken fra folketellingen i 1990, samt opplysninger om kommunikasjonsforhold rundt 1990.

Se også «Om statistikken» for emnet flyttinger på internettadresse: <http://www.ssb.no/emner/02/02/20/flytting/>.

Innenlandsk nettoinnflytting. Landsdeler. Oslo/Akershus, Hedmark/Oppland, Sør-Østlandet og Nord-Norge. 1980-1999

Internal net migration. Region. 1980-1999

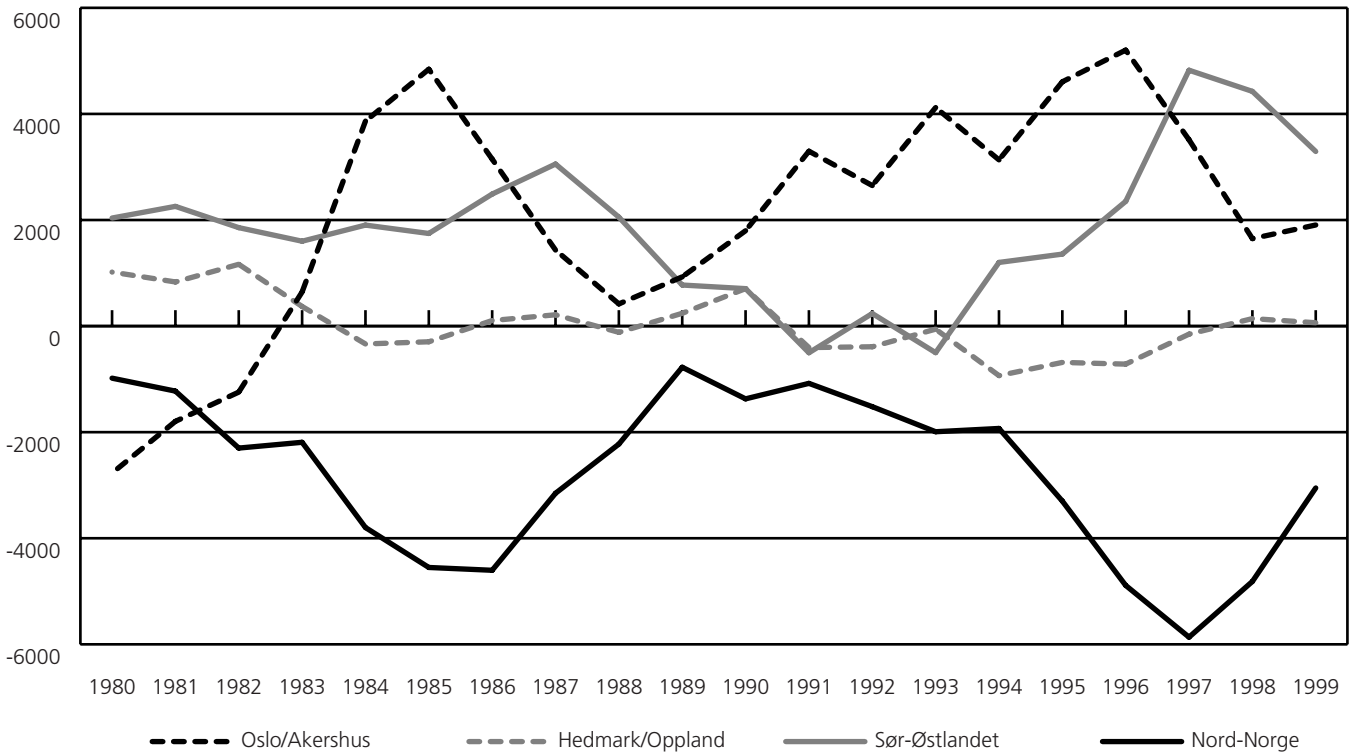

Innenlandsk nettoinnflytting. Landsdeler. Agder/Rogaland, Trøndelag og Vestlandet. 1980-1999

Internal net migration. Region. 1980-1999

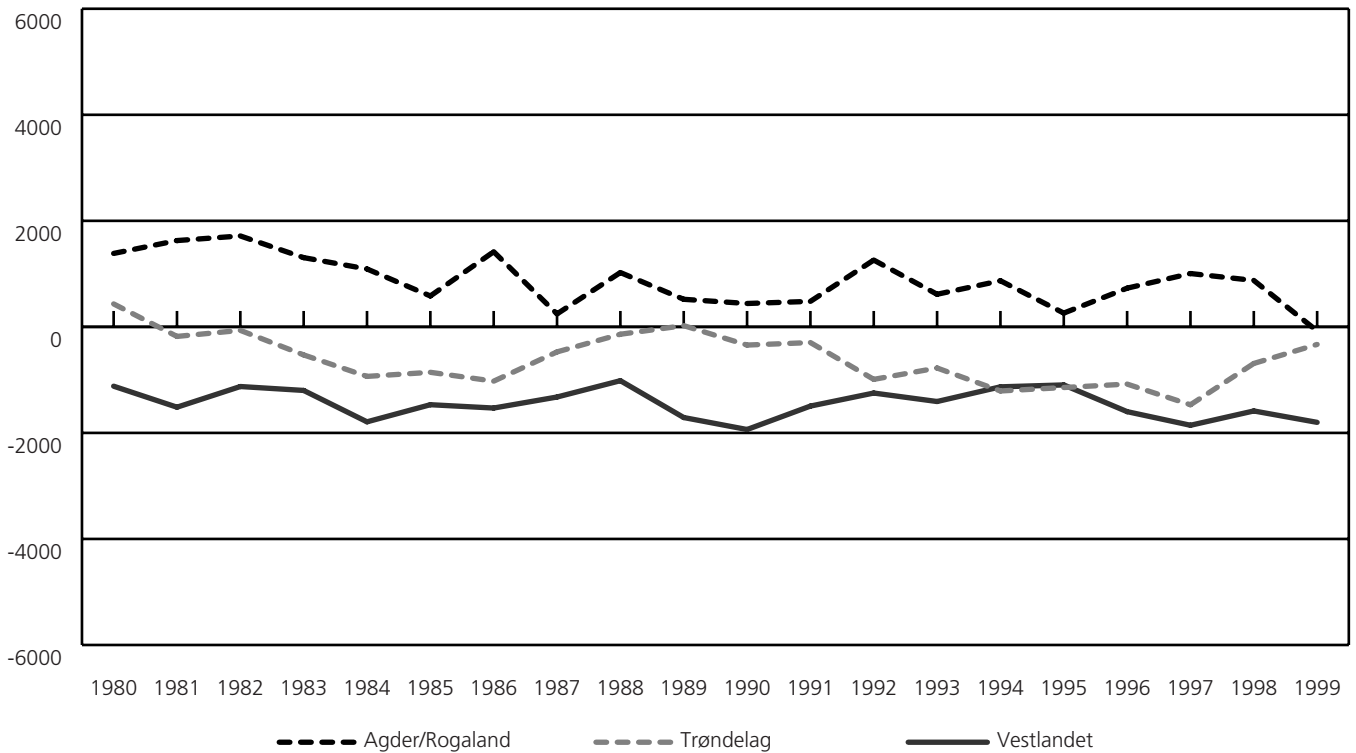

Nettoinnflytting. Landsdeler. 1980-1999
Net migration. Regions. 1980-1999



	Oslo/ Akers- hus	Hed- mark/ Opp- land	Øst- landet ellers	Agder/ Roga- land	Trønde- lag	Vest- landet	Nord- Norge
1980	-2 772	1 018	2 037	1 385	433	-1 119	-982
1981	-1 796	832	2 257	1 628	-180	-1 515	-1 226
1982	-1 245	1 165	1 856	1 715	-66	-1 125	-2 300
1983	643	370	1 600	1 306	-529	-1 199	-2 191
1984	3 864	-337	1 904	1 092	-934	-1 791	-3 798
1985	4 843	-296	1 746	583	-857	-1 468	-4 551
1986	3 148	105	2 489	1 417	-1 024	-1 531	-4 604
1987	1 434	213	3 055	245	-472	-1 323	-3 152
1988	418	-118	2 054	1 025	-139	-1 015	-2 225
1989	928	241	774	520	23	-1 710	-776
1990	1 798	706	706	441	-343	-1 936	-1 372
1991	3 297	-405	-503	481	-296	-1 494	-1 080
1992	2 650	-390	237	1 260	-990	-1 248	-1 519
1993	4 120	-58	-501	615	-776	-1 408	-1 992
1994	3 134	-934	1 200	870	-1 209	-1 131	-1 930
1995	4 606	-685	1 357	260	-1 144	-1 095	-3 299
1996	5 203	-717	2 351	730	-1 079	-1 599	-4 889
1997	3 512	-152	4 824	1 006	-1 469	-1 856	-5 865
1998	1 649	141	4 425	876	-690	-1 586	-4 815
1999	1 906	63	3 292	-77	-1 801	-331	-3 052

Nettoinnflytting av utenlandske statsborgere. 1980-1999
Net migration among foreign citizens. 1980-1999

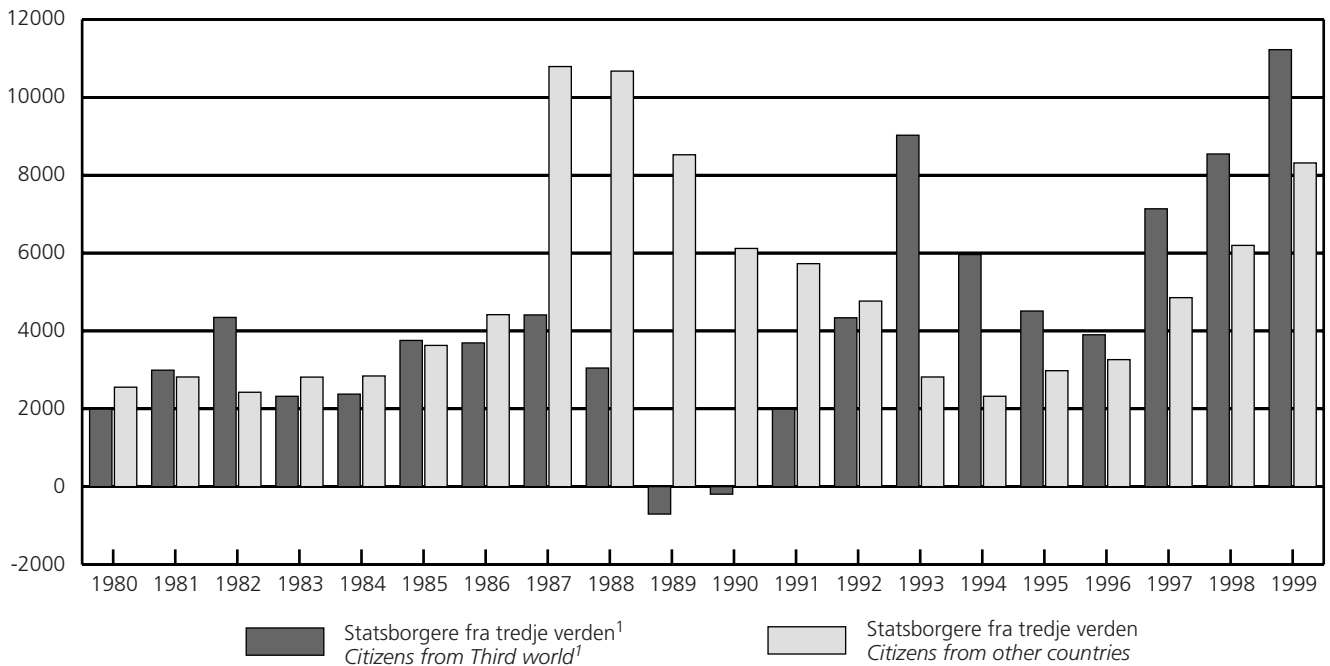

¹Begrepet "tredje verden" omfatter her Afrika, Asia, Sør-og Mellom-Amerika og Tyrkia.
¹"Third world" in these figure is including Asia, Africa, Latin America and Turkey.

Flytterater for menn og kvinner. Innenlandske flyttinger. 1999
 Migration rates for males and females. Internal migration. 1999

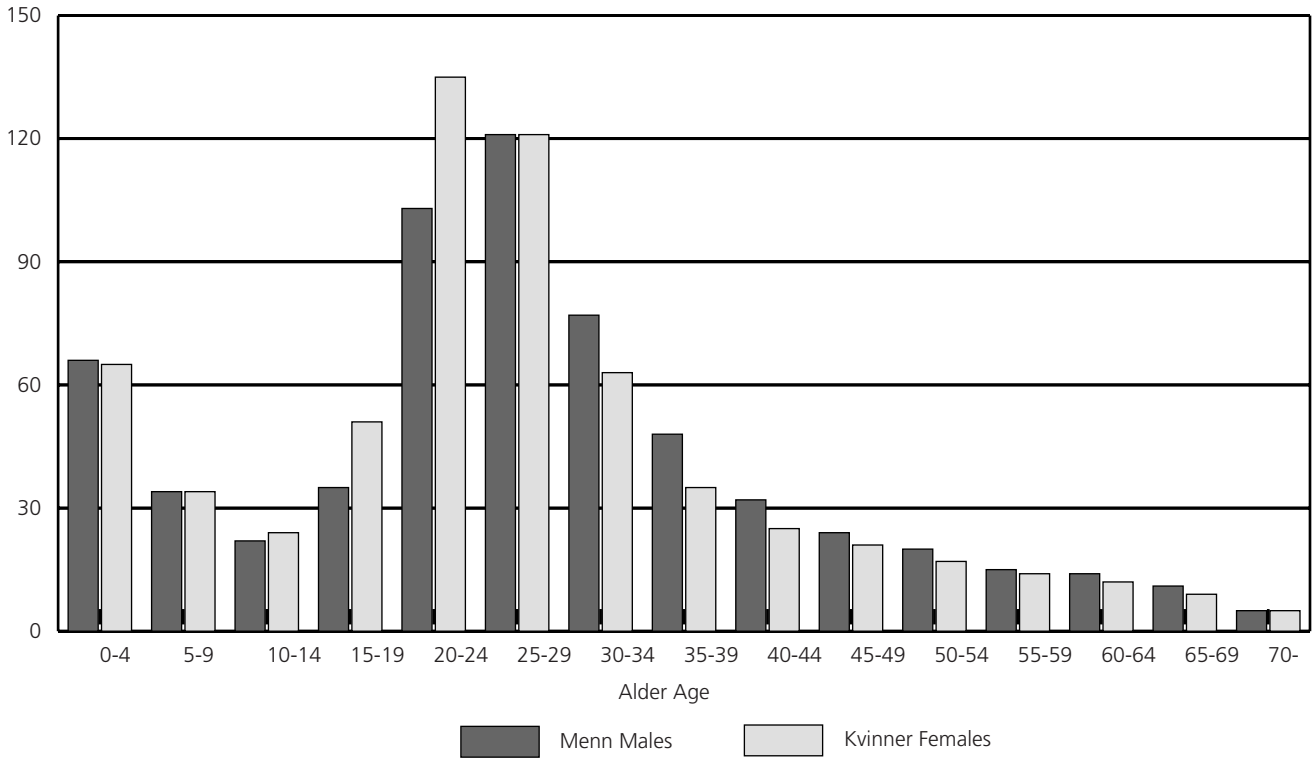

Flyttinger fra og til utlandet. 1952-1999
 Immigration and emigration. 1952-1999

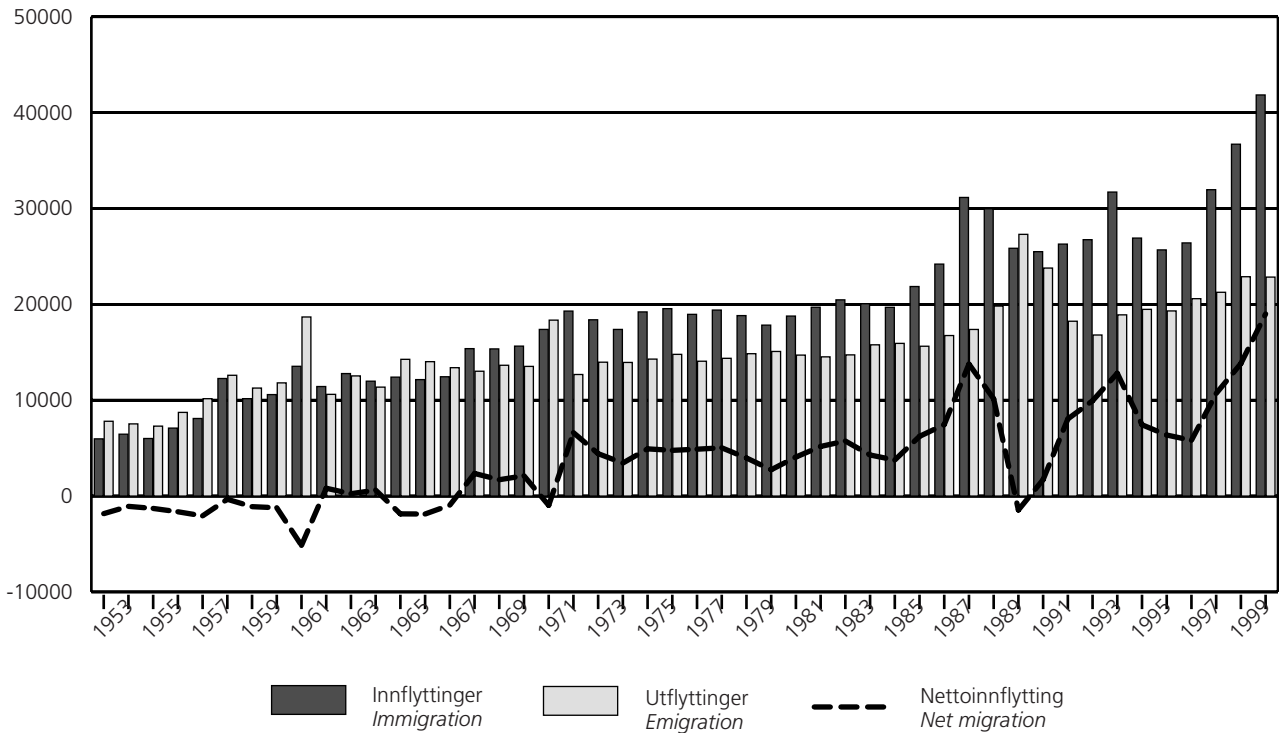

1. Innenlandske flyttinger. 1951-1999
Internal migration. 1951-1999



Årsgjennomsnitt. År <i>Annual average Year</i>	Flyttinger mellom kommuner ¹ Begge kjønn <i>Migrations between municipalities¹ Both sexes</i>			Flyttinger mellom fylker ² <i>Migrations between counties²</i>		Flyttinger mellom landsdeler ³ <i>Migration between regions³</i>			Flyttinger mellom kommuner ¹ Begge kjønn <i>Migrations between municipalities¹ Both sexes</i>			Flyttinger mellom fylker ² <i>Migrations between counties²</i>		Flyttinger mellom landsdeler ³ <i>Migration between regions³</i>	
	Menn <i>Males</i>	Kvinner <i>Females</i>					Menn	Kvinner		Menn	Kvinner			Menn	Kvinner
1951-1955	148 247	65 139	83 108	44,1	39,0	49,1
1956-1960	168 628	74 155	94 473	⁵ 74961	⁵ 37758	47,9	42,3	53,5	⁵ 21,3	⁵ 10,7	⁵ 21,3	⁵ 10,7	⁵ 21,3	⁵ 10,7	⁵ 10,7
1961-1965	170 348	77 490	92 858	80 719	42 955	46,5	42,4	50,5	22,0	11,7	22,0	11,7	22,0	11,7	11,7
1966-1970	191 635	89 983	101 652	97 308	54 531	50,3	47,4	53,1	25,5	14,3	25,5	14,3	25,5	14,3	14,3
1971-1975	190 886	92 363	98 523	100 768	57 278	48,2	46,9	49,5	25,5	14,5	25,5	14,5	25,5	14,5	14,5
1976-1980	178 258	86 864	91 394	93 223	53 685	43,9	43,2	44,7	23,0	13,2	23,0	13,2	23,0	13,2	13,2
1981-1985	174 006	85 418	88 588	85 139	48 509	42,2	41,8	42,5	20,6	11,7	20,6	11,7	20,6	11,7	11,7
1986-1990	179 252	88 677	90 575	86 485	48 855	42,6	42,7	42,6	20,6	11,6	20,6	11,6	20,6	11,6	11,6
1991-1995	170 573	85 530	85 043	82 171	46 533	39,6	40,1	39,0	19,1	10,8	19,1	10,8	19,1	10,8	10,8
1957	170 709	74 500	96 209	75 970	38 202	48,9	42,8	54,9	21,8	10,9	21,8	10,9	21,8	10,9	10,9
1958	158 456	69 150	89 306	69 438	34 828	45,0	39,4	50,5	19,7	9,9	19,7	9,9	19,7	9,9	9,9
1959	160 938	70 618	90 320	71 630	36 010	45,3	39,9	50,7	20,2	10,1	20,2	10,1	20,2	10,1	10,1
1960 ⁴	186 527	82 671	103 856	82 807	41 992	52,1	46,3	57,8	23,1	11,7	23,1	11,7	23,1	11,7	11,7
1961	164 710	74 411	90 299	74 485	38 196	45,6	41,4	49,9	20,6	10,6	20,6	10,6	20,6	10,6	10,6
1962	177 247	80 012	97 235	81 423	42 760	48,7	44,1	53,3	22,4	11,8	22,4	11,8	22,4	11,8	11,8
1963	179 852	81 541	98 311	83 418	44 339	49,1	44,6	53,4	22,8	12,1	22,8	12,1	22,8	12,1	12,1
1964	160 533	73 312	87 221	78 008	41 868	43,5	39,8	47,1	21,1	11,3	21,1	11,3	21,1	11,3	11,3
1965	169 399	78 176	91 223	86 262	47 614	45,5	42,1	48,8	23,2	12,8	23,2	12,8	23,2	12,8	12,8
1966	173 845	80 855	92 990	88 633	49 044	46,3	43,3	49,4	23,6	13,1	23,6	13,1	23,6	13,1	13,1
1967	180 657	84 674	95 983	91 836	51 439	47,7	44,9	50,5	24,3	13,6	24,3	13,6	24,3	13,6	13,6
1968	182 584	84 432	98 152	93 077	52 407	47,8	44,4	51,2	24,4	13,7	24,4	13,7	24,4	13,7	13,7
1969	189 003	88 160	100 843	96 406	54 988	49,1	46,0	52,1	25,0	14,3	25,0	14,3	25,0	14,3	14,3
1970 ⁴	232 087	111 797	120 290	116 586	64 777	59,9	58,0	61,7	30,1	16,7	30,1	16,7	30,1	16,7	16,7
1971	191 156	91 905	99 251	97 978	55 634	49,0	47,3	50,6	25,1	14,3	25,1	14,3	25,1	14,3	14,3
1972	190 175	91 437	98 738	99 843	56 745	48,4	46,8	49,9	25,4	14,4	25,4	14,4	25,4	14,4	14,4
1973	190 513	92 122	98 391	101 256	56 876	48,1	46,8	49,4	25,6	14,4	25,6	14,4	25,6	14,4	14,4
1974	192 964	94 022	98 942	104 087	59 316	48,4	47,5	49,4	26,1	14,9	26,1	14,9	26,1	14,9	14,9
1975	189 622	92 331	97 291	100 678	57 818	47,3	46,4	48,0	25,1	14,4	25,1	14,4	25,1	14,4	14,4
1976	178 478	87 101	91 377	94 032	53 875	44,3	43,6	45,1	23,4	13,4	23,4	13,4	23,4	13,4	13,4
1977	181 783	88 700	93 083	95 899	55 373	45,0	44,2	45,7	23,7	13,7	23,7	13,7	23,7	13,7	13,7
1978	176 830	86 339	90 491	92 460	53 393	43,6	42,9	44,2	22,8	13,2	22,8	13,2	22,8	13,2	13,2
1979	172 803	84 042	88 761	90 473	51 879	42,4	41,6	43,2	22,2	12,7	22,2	12,7	22,2	12,7	12,7
1980 ⁴	181 394	88 135	93 259	93 250	53 906	44,4	43,5	45,3	22,8	13,2	22,8	13,2	22,8	13,2	13,2
1981	177 112	86 738	90 374	91 080	52 230	43,2	42,7	43,7	22,2	12,7	22,2	12,7	22,2	12,7	12,7
1982	173 004	84 661	88 343	86 137	49 020	42,0	41,6	42,5	20,9	11,9	20,9	11,9	20,9	11,9	11,9
1983	174 128	85 560	88 568	83 320	46 566	42,2	41,9	42,5	20,2	11,3	20,2	11,3	20,2	11,3	11,3
1984	170 203	83 626	86 577	80 390	46 045	41,1	40,8	41,4	19,4	11,1	19,4	11,1	19,4	11,1	11,1
1985	175 583	86 505	89 078	84 769	48 683	42,3	42,1	42,4	20,4	11,7	20,4	11,7	20,4	11,7	11,7

¹ Ifølge kommunegrensene vedkommende år. Det var omfattende sammenslåinger og grensereguleringer i 1960-årene, særlig 1. januar 1964 og 1965. ² Ifølge fylkesgrensene gjeldende fra 1. januar 1972. Oslo og Akershus er her regnet som ett fylke. ³ Landsdeler: Østlandet (Østfold, Akershus, Oslo, Hedmark, Oppland, Buskerud, Vestfold og Telemark). Agder-Rogaland (Aust-Agder, Vest-Agder og Rogaland). Vestlandet (Hordaland, Sogn og Fjordane og Møre og Romsdal). ⁴ Trøndelag (Nord- og Sør-Trøndelag). Nord-Norge (Nordland, Troms og Finnmark). Dette er standard for landsdelsinndelinger (INO 1.6.1982). ⁵ Tallene er for høye. Se avsnittet om feilkilder og usikkerhet i publikasjonen Aktuelle befolkingstall nr. 9/2000. ⁶ Gjelder 1957-1960.

¹ According to the boundaries each year. ² According to boundaries for the counties from 1 January 1972. Oslo and Akershus are here considered as one county. ³ Regions: Østlandet (Østfold, Akershus, Oslo, Hedmark, Oppland, Buskerud, Vestfold and Telemark). Agder-Rogaland (Aust-Agder, Vest-Agder and Rogaland). Vestlandet (Hordaland, Sogn and Fjordane and Møre and Romsdal). Trøndelag (Nord- and Sør-Trøndelag). Nord-Norge (Nordland, Troms and Finnmark). ⁴ The figures are too high. Consult the paragraph on errors and reliability of estimates in the publication New Figures on Population, No. 9/2000. ⁵ Refers to 1957-1960.

1. Innenlandske flyttinger. 1951-1999
(forts.) *Internal migration. 1951-1999*



Årsgjennomsnitt. År	Flyttinger mellom kommuner ¹			Flyttinger mellom fylker ²	Flyttinger mellom landsdeler ³	Flyttinger mellom kommuner ¹			Flyttinger mellom fylker ²	Flyttinger mellom landsdeler ³
	Begge kjønn	Menn	Kvinner			Begge kjønn	Menn	Kvinner		
1986	179 859	88 750	91 109	88 309	50 637	43,2	43,1	43,3	21,2	12,2
1987	185 639	91 418	94 221	90 061	50 957	44,3	44,2	44,5	21,5	12,2
1988	186 001	92 088	93 913	91 235	51 063	44,2	44,2	44,1	21,7	12,1
1989	175 473	86 912	88 561	83 164	46 783	41,5	41,6	41,5	19,7	11,1
1990	169 289	84 217	85 072	79 658	44 835	39,9	40,2	39,7	18,8	10,6
1991	166 029	82 858	83 171	79 009	44 679	39,0	39,3	38,6	18,5	10,5
1992	161 269	80 686	80 583	77 707	44 713	37,6	38,1	37,2	18,1	10,4
1993	165 894	82 904	82 990	79 812	45 699	38,5	38,9	38,1	18,5	10,6
1994	177 503	89 133	88 370	85 658	47 898	40,9	41,6	40,3	19,8	11,0
1995	182 172	92 069	90 103	88 668	49 676	41,8	42,7	40,9	20,3	11,4
1996	184 576	93 397	91 179	90 180	51 022	42,1	43,1	41,2	20,6	11,6
1997	188 957	95 695	93 262	94 613	53 415	42,9	43,9	41,9	21,5	12,1
1998	190 948	96 993	93 955	96 233	54 165	43,1	44,2	42,0	21,7	12,2
1999	191 640	97 316	94 324	94 838	51 763	43,0	44,1	41,9	21,3	11,6

¹ Ifølge kommunegrensene vedkommende år. Det var omfattende sammenslåinger og grensereguleringer i 1960-årene, særlig 1. januar 1964 og 1965. ² Ifølge fylkesgrensene gjeldende fra 1. januar 1972. Oslo og Akershus er her regnet som ett fylke. ³ Landsdeler: Østlandet (Østfold, Akershus, Oslo, Hedmark, Oppland, Buskerud, Vestfold og Telemark). Agder-Rogaland (Aust-Agder, Vest-Agder og Rogaland). Vestlandet (Hordaland, Sogn og Fjordane og Møre og Romsdal). ⁴ Trøndelag (Nord- og Sør-Trøndelag). Nord-Norge (Nordland, Troms og Finnmark). Dette er standard for landsdelsinndelinger (INO 1.6.1982). ⁵ Talla er for høye. Se avsnittet om feilkilder og usikkerhet i publikasjonen Aktuelle befolkningstall nr. 9/2000. ⁶ Gjelder 1957-1960.

¹ According to the boundaries each year. ² According to boundaries for the counties from 1 January 1972. Oslo and Akershus are here considered as one county. ³ Regions: Østlandet (Østfold, Akershus, Oslo, Hedmark, Oppland, Buskerud, Vestfold and Telemark). Agder-Rogaland (Aust-Agder, Vest-Agder and Rogaland). Vestlandet (Hordaland, Sogn and Fjordane and Møre and Romsdal). Trøndelag (Nord- and Sør-Trøndelag). Nord-Norge (Nordland, Troms and Finnmark). ⁴ The figures are too high. Consult the paragraph on errors and reliability of estimates in the publication New Figures on Population, No. 9/2000. ⁵ Refers to 1957-1960.

2. Flyttinger fra og til utlandet. 1951-1999
Immigration and Emigration. 1951-1999



Årsgjennomsnitt. År <i>Annual average. Year</i>	Innflyttinger <i>Immigration</i>			Utflyttinger <i>Emigration</i>			Nettoinnflytting <i>Net migration</i>			Flyttinger blant norske statsborgere <i>Migration among Norwegian citizens</i>	
	I alt <i>Total</i>	Menn <i>Males</i>	Kvinner <i>Females</i>	I alt	Menn	Kvinner	I alt	Menn	Kvinner	Innflyttinger <i>Immigration</i>	Utflyttinger <i>Emigration</i>
1951-1955 ¹	6 312	8 306	- 1 994
1956-1960 ¹	10 928	12 902	- 1 974
1961-1965	12 148	5 758	6 390	12 559	5 868	6 691	- 411	- 110	- 301	5 006	6 846
1966-1970	15 240	7 717	7 523	14 387	7 030	7 357	853	687	166	6 821	8 560
1971-1975	18 766	9 629	9 136	13 931	6 845	7 086	4 835	2 784	2 051	7 840	7 850
1976-1980	18 758	9 681	9 077	14 615	7 512	7 103	4 143	2 169	1 974	6 945	7 328
1981-1985	20 355	10 577	9 778	15 317	7 880	7 437	5 038	2 697	2 341	6 778	7 804
1986-1990	27 330	14 736	12 594	21 006	11 178	9 828	6 324	3 558	2 766	7 841	11 673
1991-1995	27 465	13 699	13 766	18 546	9 672	8 874	8 919	4 027	4 892	9 489	9 458
1958	10 161	5 060	5 101	11 266	5 527	5 739	- 1 105	- 467	- 638	3 460	5 778
1959	10 586	5 072	5 514	11 807	5 734	6 073	- 1 221	- 662	- 559	3 655	6 019
1960 ²	13 536	6 617	6 919	18 681	9 358	9 323	- 5 145	- 2 741	- 2 404	5 022	11 393
1961	11 426	5 452	5 974	10 610	4 982	5 628	816	470	346	4 211	5 437
1962	12 778	6 099	6 679	12 534	5 857	6 677	244	242	2	5 143	5 986
1963	11 983	5 596	6 387	11 365	5 163	6 202	619	433	186	4 943	6 367
1964	12 406	5 846	6 560	14 264	6 765	7 499	- 1 858	- 919	- 939	4 942	7 525
1965	12 148	5 798	6 350	14 021	6 572	7 449	- 1 873	- 774	- 1 099	5 790	8 917
1966	12 446	6 166	6 280	13 391	6 367	7 024	- 945	- 201	- 744	6 032	8 374
1967	15 379	7 902	7 477	13 022	6 090	6 932	2 357	1 812	545	7 118	8 057
1968	15 350	7 716	7 634	13 644	6 828	6 816	1 706	888	818	6 848	7 532
1969	15 641	8 054	7 587	13 526	6 729	6 797	2 115	1 325	790	6 549	7 421
1970 ²	17 383	8 746	8 637	18 352	9 135	9 217	- 969	- 389	- 580	7 558	11 418
1971	19 297	10 186	9 111	12 682	6 138	6 544	6 615	4 048	2 567	8 402	7 454
1972	18 388	9 278	9 110	13 965	6 840	7 125	4 423	2 438	1 985	7 985	7 366
1973	17 383	8 544	8 839	13 939	6 698	7 241	3 444	1 846	1 598	7 490	8 223
1974	19 209	10 075	9 134	14 287	7 060	7 227	4 922	3 015	1 907	7 691	8 238
1975	19 551	10 063	9 488	14 782	7 491	7 291	4 769	2 572	2 197	7 631	7 971
1976	18 955	9 944	9 011	14 066	7 163	6 903	4 889	2 781	2 108	6 946	7 242
1977	19 403	9 831	9 572	14 369	7 423	6 946	5 034	2 408	2 626	7 574	7 289
1978	18 825	9 640	9 185	14 851	7 674	7 177	3 974	1 966	2 008	6 642	7 227
1979	17 831	9 270	8 561	15 085	7 743	7 342	2 746	1 527	1 219	6 618	7 466
1980 ²	18 776	9 719	9 057	14 705	7 559	7 146	4 071	2 160	1 911	6 943	7 417
1981	19 698	10 128	9 570	14 522	7 524	6 998	5 176	2 604	2 572	6 637	7 270
1982	20 468	10 652	9 816	14 728	7 449	7 279	5 740	3 203	2 537	6 478	7 510
1983	20 063	10 451	9 612	15 778	8 163	7 615	4 285	2 288	1 997	6 973	7 823
1984	19 688	10 062	9 626	15 927	8 248	7 679	3 761	1 814	1 947	6 851	8 310
1985	21 858	11 592	10 266	15 630	8 016	7 614	6 228	3 576	2 652	6 952	8 108
1986	24 196	12 609	11 587	16 745	8 601	8 144	7 451	4 008	3 443	7 662	8 321
1987	31 149	17 817	13 332	17 380	8 960	8 420	13 769	8 857	4 912	7 356	8 789
1988	29 964	16 493	13 471	19 821	10 341	9 480	10 143	6 152	3 991	6 923	10 501
1989	25 847	13 589	12 258	27 300	15 108	12 192	- 1 453	- 1 519	66	7 463	16 737
1990	25 494	13 171	12 323	23 784	12 880	10 904	1 710	291	1 419	9 800	14 016
1991	26 283	13 835	12 448	18 238	9 539	8 699	8 045	4 296	3 749	10 209	9 881
1992	26 743	13 737	13 006	16 801	8 829	7 972	9 942	4 908	5 034	9 581	8 744
1993	31 711	15 650	16 061	18 903	10 127	8 776	12 808	5 523	7 285	9 416	8 452
1994	26 911	13 005	13 906	19 475	10 062	9 413	7 436	2 943	4 493	9 044	9 892
1995	25 678	12 268	13 410	19 312	9 802	9 510	6 366	2 466	3 900	9 196	10 320
1996	26 407	12 451	13 956	20 590	10 393	10 197	5 817	2 058	3 759	9 211	10 558
1997	31 957	15 590	16 367	21 257	10 524	10 733	10 700	5 066	5 634	9 931	11 223
1998	36 704	18 312	18 392	22 881	11 526	11 355	13 823	6 786	7 037	9 957	10 876
1999	41 841	20 864	20 977	22 842	11 342	11 500	18 999	9 522	9 477	9 611	10 152

¹Tallene for 1951-1957 er ureviderte oppgaver fra folkeregisterene, og er derfor mindre pålitelige enn tall for senere år. ²Talla er for høye. Se avsnittet om feilkilder og usikkerhet i publikasjonen Aktuelle befolkningstall nr. 9/2000.

¹ Figures for 1951-1957 refer to uncontrolled data from the population registers, and are therefore less reliable than figures for later years. ² The figures are too high. Consult the paragraph on errors and reliability of estimates in the publication New Figures on population, No. 9/2000.

3. Alle flyttinger, innenlandske og fra/til utlandet. Fylke. 1966-1999
All migration. Internal and immigration/emigration. County. 1966-1999



Årsgjennomsnitt *Annual average*

Nr. Fylke ¹ No. County ¹	1966- 1970 ²	1971- 1975	1976- 1980 ²	1981- 1985	1986- 1990	1991- 1995	1994	1995	1996	1997	1998	1999
Innflyttinger												
<i>In-migration</i>	136 846	137 975	127 426	122 111	130 237	125 440	129 071	131 798	134 391	144 515	151 324	155 831
01 Østfold	6 103	6 146	5 472	4 983	5 632	4 861	4 603	5 455	5 370	6 952	7 264	7 423
02 Akershus	21 708	21 291	18 405	19 866	20 672	18 352	18 339	19 303	21 357	22 967	23 864	24 041
03 Oslo	23 454	23 501	22 379	23 825	26 049	26 099	25 851	26 693	28 279	30 612	31 443	32 160
04 Hedmark	5 078	5 165	5 054	4 188	4 853	4 192	4 325	4 188	4 373	4 358	4 975	5 730
05 Oppland	5 128	5 468	4 912	4 500	5 187	4 555	4 808	4 661	4 242	4 525	4 948	5 417
06 Buskerud	6 776	7 905	7 048	6 859	7 337	6 456	6 994	6 936	7 206	8 208	8 255	8 577
07 Vestfold	5 592	5 652	5 193	5 064	5 660	5 485	5 670	5 982	6 121	6 942	7 037	7 135
08 Telemark	3 660	3 891	4 197	3 419	3 579	3 360	3 451	3 495	3 582	3 863	4 124	4 180
09 Aust-Agder	2 538	3 007	2 923	2 825	2 914	2 822	2 836	2 839	2 787	2 997	2 954	3 417
10 Vest-Agder	4 172	4 258	3 999	3 642	3 930	3 771	3 671	3 785	3 756	4 173	4 411	4 696
11 Rogaland	5 933	7 012	7 975	8 274	7 714	8 095	8 151	7 609	8 166	8 883	9 577	9 201
12 Hordaland	16 217	10 287	8 156	7 468	8 003	8 124	8 295	8 230	8 301	8 859	9 557	9 702
14 Sogn og Fjordane	2 483	2 925	2 888	2 306	2 393	2 288	2 392	2 347	2 383	2 369	2 545	2 426
15 Møre og Romsdal	4 669	5 305	4 701	3 951	4 302	4 429	4 583	4 913	4 769	4 968	5 376	5 438
16 Sør-Trøndelag ...	6 674	6 954	6 548	5 832	6 218	6 400	6 445	6 695	6 946	7 366	7 784	7 782
17 Nord-Trøndelag .	3 091	3 795	3 374	2 789	2 891	2 811	2 701	2 818	2 736	2 868	3 171	3 216
18 Nordland	5 973	6 580	6 144	5 217	5 483	5 533	5 864	5 327	5 062	5 518	5 861	6 303
19 Troms	4 617	5 354	4 868	4 369	4 523	4 710	4 749	4 786	4 952	4 777	5 228	5 681
20 Finnmark	2 976	3 480	3 189	2 736	2 898	3 097	3 055	2 994	2 683	2 757	2 950	3 306
Utflyttinger												
<i>Out-migration</i>	135 993	133 141	123 283	117 073	123 913	116 521	121 635	125 432	128 574	133 815	137 501	136 832
01 Østfold	5 180	5 556	4 763	4 541	4 933	4 551	4 604	4 672	4 650	4 623	4 936	5 477
02 Akershus	15 148	18 254	17 488	16 691	18 211	16 700	17 088	17 651	17 813	18 541	19 324	20 300
03 Oslo	26 094	27 001	23 943	23 567	24 001	22 052	22 946	24 736	25 393	27 111	30 535	29 820
04 Hedmark	5 239	4 578	4 047	4 001	4 249	4 151	4 513	4 467	4 373	4 371	4 272	4 612
05 Oppland	5 244	4 904	4 382	4 108	4 789	4 379	4 731	4 886	4 658	4 645	4 655	4 699
06 Buskerud	6 139	6 566	6 162	5 845	6 501	5 935	5 995	6 305	6 088	6 423	6 594	6 969
07 Vestfold	4 757	4 904	4 497	4 144	4 550	4 589	4 697	5 010	4 883	4 775	5 131	5 243
08 Telemark	4 087	3 876	3 655	3 268	3 491	3 320	3 518	3 435	3 455	3 342	3 421	3 554
09 Aust-Agder	2 299	2 271	2 236	2 204	2 517	2 454	2 565	2 428	2 697	2 739	2 765	2 867
10 Vest-Agder	3 492	3 677	3 620	3 466	3 577	3 409	3 441	3 469	3 384	3 784	3 495	3 622
11 Rogaland	5 518	5 692	6 492	6 839	7 344	7 105	7 511	7 702	7 662	7 819	7 662	7 870
12 Hordaland	16 344	10 699	9 055	7 418	7 829	7 635	8 203	7 914	9 091	9 166	8 552	8 332
14 Sogn og Fjordane	3 024	2 941	2 667	2 548	2 549	2 394	2 757	2 486	2 497	2 860	2 980	2 716
15 Møre og Romsdal	5 466	5 295	4 908	4 545	4 844	4 578	4 792	4 726	5 111	5 053	5 385	5 566
16 Sør-Trøndelag ...	6 234	7 110	6 581	5 999	6 103	6 193	6 764	6 715	7 079	7 440	7 111	6 588
17 Nord-Trøndelag .	3 879	3 487	3 151	2 913	3 106	3 142	3 313	3 439	3 311	3 603	3 457	3 226
18 Nordland	8 761	7 519	6 710	6 240	6 606	5 917	6 010	6 456	6 716	7 115	7 045	6 412
19 Troms	5 239	5 064	5 070	5 054	5 170	4 739	4 762	5 174	5 594	6 385	5 978	5 250
20 Finnmark	3 849	3 747	3 856	3 680	3 544	3 279	3 425	3 761	4 119	4 020	4 203	3 709
Nettoinnflytting												
<i>Net migration</i>	853	4 835	4 143	5 038	6 324	8 919	7 436	6 366	5 817	10 700	13 823	18 999
01 Østfold	924	590	709	442	699	311	618	783	720	2 329	2 328	1 946
02 Akershus	6 561	3 037	916	3 174	2 461	1 653	2 215	2 623	3 544	4 426	4 540	3 741
03 Oslo	- 2 640	- 3 500	- 1 564	258	2 047	4 047	3 747	3 543	4 221	3 501	908	2 340
04 Hedmark	- 161	587	1 007	187	604	42	- 325	- 94	- 15	540	703	1 118
05 Oppland	- 116	564	530	391	399	176	77	- 225	- 416	- 120	293	718
06 Buskerud	638	1 340	886	1 014	836	521	999	631	1 118	1 785	1 661	1 608
07 Vestfold	835	748	696	920	1 110	897	973	972	1 238	2 167	1 906	1 892
08 Telemark	- 426	16	542	151	88	40	- 67	60	127	521	703	626
09 Aust-Agder	239	737	688	620	398	368	271	411	90	258	189	550
10 Vest-Agder	681	581	379	176	352	361	230	316	372	389	916	1 074
11 Rogaland	415	1 320	1 483	1 435	370	989	640	- 93	504	1 064	1 915	1 331
12 Hordaland	- 127	- 413	- 899	50	175	489	92	316	- 790	- 307	1 005	1 370
14 Sogn og Fjordane	- 541	- 16	221	- 242	- 156	- 107	- 365	- 139	- 114	- 491	- 435	- 290
15 Møre og Romsdal	- 798	9	- 208	- 595	- 542	- 150	- 209	187	- 342	- 85	- 9	- 128
16 Sør-Trøndelag ...	440	- 157	- 32	- 167	114	208	- 319	- 20	- 133	- 74	673	1 194
17 Nord-Trøndelag .	- 788	307	223	- 125	- 214	- 331	- 612	- 621	- 575	- 735	- 286	- 10
18 Nordland	- 2 787	- 939	- 566	- 1 023	- 1 123	- 384	- 146	- 1 129	- 1 654	- 1 597	- 1 184	- 109
19 Troms	- 623	290	- 202	- 685	- 648	- 28	- 13	- 388	- 642	- 1 608	- 750	431
20 Finnmark	- 873	- 266	- 667	- 944	- 647	- 182	- 370	- 767	- 1 436	- 1 263	- 1 253	- 403

¹ Unntatt flyttinger innen fylkene. ² Talla er for høye. Se avsnittet om feilkilder og usikkerhet i publikasjonen Aktuelle befolkningstall nr. 9/2000.

¹ Except migration within counties. ² The figures are too high. Consult the paragraph on errors and reliability of estimates in the publication New Figures on population, No. 9/2000.

4. Innenlandske flyttinger. Fylke. 1966-1999
Internal migration. County. 1966-1999



Årsgjennomsnitt *Annual average*

Nr. Fylke ¹ No. County ¹	1966- 1970 ²	1971- 1975	1976- 1980 ²	1981- 1985	1986- 1990	1991- 1995	1994	1995	1996	1997	1998	1999
Innflyttinger												
In-migration	121 606	119 210	108 668	101 756	102 907	97 975	102 160	106 120	107 984	112 558	114 620	113 990
01 Østfold	5 269	5 195	4 647	4 156	4 435	3 343	4 160	4 386	4 370	5 642	5 817	5 821
02 Akershus	19 830	18 801	16 216	17 265	17 371	15 319	16 138	17 465	18 156	18 944	19 147	19 207
03 Oslo	19 045	18 760	18 073	18 583	19 281	20 363	20 623	22 202	23 147	22 890	22 469	23 549
04 Hedmark	4 689	4 738	4 597	3 743	4 124	3 388	3 465	3 748	3 725	4 096	4 141	4 325
05 Oppland	4 743	5 003	4 505	4 066	4 131	3 754	3 873	4 035	3 657	3 800	3 978	4 018
06 Buskerud	6 076	6 974	6 096	5 805	5 795	5 276	5 533	5 810	6 078	6 760	6 755	6 740
07 Vestfold	4 951	4 959	4 556	4 444	4 799	4 436	4 726	4 914	5 167	5 791	5 773	5 732
08 Telemark	3 281	3 407	3 519	2 811	2 719	2 538	2 712	2 749	2 846	2 910	3 090	2 943
09 Aust-Agder	2 205	2 644	2 619	2 490	2 444	2 199	2 380	2 389	2 360	2 508	2 368	2 472
10 Vest-Agder	3 294	3 425	3 323	3 042	3 041	2 912	2 907	2 994	3 016	3 328	3 491	3 147
11 Rogaland	4 819	5 088	5 363	5 275	4 975	5 253	5 634	5 150	5 510	5 710	5 671	5 393
12 Hordaland	15 112	8 680	6 305	5 803	5 698	5 794	6 053	6 081	6 145	6 351	6 688	6 415
14 Sogn og Fjordane	2 384	2 751	2 704	2 119	1 961	1 812	2 011	1 834	1 903	1 808	1 867	1 766
15 Møre og Romsdal	4 309	4 765	4 214	3 481	3 493	3 371	3 738	3 971	3 916	3 940	4 115	3 867
16 Sør-Trøndelag ...	6 137	6 223	5 777	4 990	5 018	4 970	5 095	5 391	5 566	5 652	6 087	5 707
17 Nord-Trøndelag .	2 895	3 554	3 179	2 575	2 544	2 231	2 287	2 343	2 327	2 402	2 505	2 375
18 Nordland	5 581	6 149	5 706	4 749	4 678	4 372	4 613	4 386	4 034	4 248	4 572	4 243
19 Troms	4 354	5 013	4 470	3 948	3 891	3 827	3 896	3 992	3 986	3 740	3 976	4 066
20 Finnmark	2 633	3 081	2 798	2 412	2 510	2 462	2 316	2 280	2 075	2 038	2 110	2 204
Utflyttinger												
Out-migration	121 606	119 210	108 668	101 756	102 907	97 975	102 160	106 120	107 984	112 558	114 620	113 990
01 Østfold	4 440	4 815	4 088	3 790	3 825	3 806	3 818	3 921	3 876	3 854	4 079	4 429
02 Akershus	13 462	16 317	15 589	14 586	15 354	14 272	14 712	15 110	15 264	15 827	16 250	17 169
03 Oslo	21 912	23 446	20 809	20 000	19 753	17 849	18 915	19 951	20 836	22 495	23 717	23 681
04 Hedmark	4 802	4 221	3 735	3 671	3 713	3 715	4 051	4 047	3 931	3 889	3 787	4 087
05 Oppland	4 878	4 537	4 071	3 791	4 313	3 921	4 221	4 421	4 168	4 159	4 191	4 193
06 Buskerud	5 512	5 904	5 436	5 090	5 467	5 027	5 150	5 344	5 194	5 527	5 642	5 945
07 Vestfold	4 145	4 353	3 967	3 621	3 781	3 931	3 995	4 319	4 134	4 058	4 372	4 532
08 Telemark	3 682	3 508	3 108	2 843	2 860	2 827	2 968	2 918	2 906	2 840	2 917	3 038
09 Aust-Agder	2 066	2 066	2 011	1 956	2 137	2 146	2 197	2 193	2 313	2 364	2 420	2 478
10 Vest-Agder	2 918	3 191	3 196	3 017	3 048	2 897	2 995	2 934	2 810	3 126	2 965	3 096
11 Rogaland	4 504	4 557	4 502	4 570	4 546	4 625	4 859	5 146	5 033	5 050	5 269	5 515
12 Hordaland	15 265	9 467	7 478	6 244	6 098	6 072	6 263	6 493	6 765	6 996	6 825	6 746
14 Sogn og Fjordane	2 936	2 812	2 552	2 422	2 340	2 192	2 561	2 298	2 280	2 535	2 689	2 350
15 Møre og Romsdal	5 100	4 913	4 530	4 156	4 216	3 987	4 109	4 190	4 518	4 424	4 742	4 753
16 Sør-Trøndelag ...	5 669	6 494	5 938	5 335	5 157	5 259	5 671	5 739	5 933	6 233	6 056	5 514
17 Nord-Trøndelag .	3 629	3 316	3 003	2 742	2 795	2 825	2 920	3 139	3 039	3 290	3 226	2 899
18 Nordland	8 237	7 134	6 329	5 838	5 823	5 375	5 388	5 910	6 187	6 553	6 371	5 805
19 Troms	4 943	4 775	4 768	4 692	4 540	4 263	4 222	4 637	4 995	5 667	5 289	4 462
20 Finnmark	3 507	3 384	3 559	3 392	3 141	2 986	3 145	3 410	3 802	3 671	3 813	3 298
Nettoinnflytting												
Net migration	-	-	-	-	-	-	-	-	-	-	-	-
01 Østfold	829	380	559	366	610	- 108	342	465	494	1 788	1 738	1 392
02 Akershus	6 368	2 484	627	2 679	2 017	1 047	1 426	2 355	2 892	3 117	2 897	2 038
03 Oslo	- 2 868	- 4 686	- 2 736	- 1 417	- 472	2 514	1 708	2 251	2 311	395	- 1 248	- 132
04 Hedmark	- 113	517	862	72	411	- 327	- 586	- 299	- 206	207	354	238
05 Oppland	- 136	466	434	275	- 182	- 167	- 348	- 386	- 511	- 359	- 213	- 175
06 Buskerud	565	1 070	660	715	328	249	383	466	884	1 233	1 113	795
07 Vestfold	806	606	589	823	1 017	505	731	595	1 033	1 733	1 401	1 200
08 Telemark	- 401	- 101	411	- 32	- 140	- 289	- 256	- 169	- 60	70	173	- 95
09 Aust-Agder	139	578	608	534	307	53	183	196	47	144	- 52	- 6
10 Vest-Agder	377	234	127	25	- 7	16	- 88	60	206	202	526	51
11 Rogaland	315	531	861	705	429	628	775	4	477	660	402	- 122
12 Hordaland	- 153	- 787	- 1 173	- 441	- 400	- 278	- 210	- 412	- 620	- 645	- 137	- 331
14 Sogn og Fjordane	- 552	- 61	153	- 303	- 379	- 381	- 550	- 464	- 377	- 727	- 822	- 584
15 Møre og Romsdal	- 791	- 148	- 316	- 675	- 724	- 616	- 371	- 219	- 602	- 484	- 627	- 886
16 Sør-Trøndelag ...	468	- 272	- 161	- 346	- 140	- 289	- 576	- 348	- 367	- 581	31	193
17 Nord-Trøndelag .	- 734	238	176	- 167	- 251	- 594	- 633	- 796	- 712	- 888	- 721	- 524
18 Nordland	- 2 656	- 985	- 623	- 1 087	- 1 145	- 1 004	- 775	- 1 524	- 2 153	- 2 305	- 1 799	- 1 562
19 Troms	- 589	238	- 298	- 744	- 649	- 436	- 326	- 645	- 1 009	- 1 927	- 1 313	- 396
20 Finnmark	- 874	- 302	- 761	- 980	- 632	- 524	- 829	- 1 130	- 1 727	- 1 633	- 1 703	- 1 094

¹ Unntatt flyttinger innen fylkene. ² Talla er for høye. Se avsnittet om feilkilder og usikkerhet i publikasjonen Aktuelle befolkingstall nr. 9/2000.

¹ Except migration within counties. ² The figures are too high. Consult the paragraph on errors and reliability of estimates in the publication New Figures on population, No. 9/2000.

5. Flyttinger fra/til utlandet. Fylke. 1966-1999
Immigration/emigration. County. 1966-1999



Årsgjennomsnitt Annual average

Nr. Fylke No. County ¹	1966- 1970 ²	1971- 1975	1976- 1980 ²	1981- 1985	1986- 1990	1991- 1995	1994	1995	1996	1997	1998	1999
Innflyttinger												
In-migration	15 240	18 766	18 758	20 355	27 330	27 465	26 911	25 678	26 407	31 957	36 704	41 841
01 Østfold	835	951	824	827	1 196	1 163	1 062	1 069	1 000	1 310	1 447	1 602
02 Akershus	1 879	2 490	2 189	2 601	3 301	3 033	3 165	2 809	3 201	4 023	4 717	4 834
03 Oslo	4 410	4 741	4 306	5 241	6 768	5 735	6 070	6 077	6 467	7 722	8 974	8 611
04 Hedmark	389	427	457	445	729	805	723	625	633	815	834	1 405
05 Oppland	385	465	407	434	1 056	801	935	626	585	725	970	1 399
06 Buskerud	700	931	952	1 054	1 542	1 180	1 461	1 126	1 128	1 448	1 500	1 837
07 Vestfold	641	693	637	619	861	1 050	944	1 068	954	1 151	1 264	1 403
08 Telemark	380	484	678	608	860	822	739	746	736	953	1 034	1 237
09 Aust-Agder	334	363	304	335	471	623	456	450	427	489	586	945
10 Vest-Agder	878	833	676	600	888	858	764	791	740	845	920	1 549
11 Rogaland	1 114	1 924	2 612	2 999	2 739	2 842	2 517	2 459	2 656	3 173	3 906	3 808
12 Hordaland	1 106	1 606	1 852	1 664	2 306	2 330	2 242	2 149	2 156	2 508	2 869	3 287
14 Sogn og Fjordane	100	174	184	187	432	476	381	513	480	561	678	660
15 Møre og Romsdal	359	540	487	470	809	1 058	845	942	853	1 028	1 261	1 571
16 Sør-Trøndelag ...	537	731	772	842	1 200	1 431	1 350	1 304	1 380	1 714	1 697	2 075
17 Nord-Trøndelag .	196	241	195	214	347	580	414	475	409	466	666	841
18 Nordland	393	431	438	469	805	1 161	1 251	941	1 028	1 270	1 289	2 060
19 Troms	262	341	398	422	632	883	853	794	966	1 037	1 252	1 615
20 Finnmark	343	399	391	323	388	634	739	714	608	719	840	1 102
Utflyttinger												
Out-migration	14 387	13 931	14 615	15 317	21 006	18 546	19 475	19 312	20 590	21 257	22 881	22 842
01 Østfold	740	741	675	751	1 108	745	786	751	774	769	857	1 048
02 Akershus	1 686	1 937	1 900	2 106	2 857	2 428	2 376	2 541	2 549	2 714	3 074	3 131
03 Oslo	4 182	3 555	3 134	3 566	4 249	4 203	4 031	4 785	4 557	4 616	6 818	6 139
04 Hedmark	437	357	311	330	536	436	462	420	442	482	485	525
05 Oppland	366	366	311	317	475	458	510	465	490	486	464	506
06 Buskerud	627	662	725	755	1 034	908	845	961	894	896	952	1 024
07 Vestfold	611	551	530	523	768	658	702	691	749	717	759	711
08 Telemark	404	367	546	425	631	493	550	517	549	502	504	516
09 Aust-Agder	233	205	224	249	380	308	368	235	384	375	345	389
10 Vest-Agder	574	487	424	449	530	513	446	535	574	658	530	526
11 Rogaland	1 014	1 136	1 990	2 269	2 798	2 481	2 652	2 556	2 629	2 769	2 393	2 355
12 Hordaland	1 079	1 232	1 577	1 174	1 731	1 563	1 940	1 421	2 326	2 170	1 727	1 586
14 Sogn og Fjordane	88	128	115	126	209	202	196	188	217	325	291	366
15 Møre og Romsdal	366	383	379	389	628	591	683	536	593	629	643	813
16 Sør-Trøndelag ...	565	616	643	664	946	934	1 093	976	1 146	1 207	1 055	1 074
17 Nord-Trøndelag .	251	171	148	171	310	317	393	300	272	313	231	327
18 Nordland	524	385	382	402	783	542	622	546	529	562	674	607
19 Troms	296	289	302	362	630	475	540	537	599	718	689	788
20 Finnmark	342	363	298	288	403	292	280	351	317	349	390	411
Nettoinnflytting												
Net migration	853	4 835	4 143	5 038	6 324	8 919	7 436	6 366	5 817	10 700	13 823	18 999
01 Østfold	95	210	149	76	89	418	276	318	226	541	590	554
02 Akershus	193	553	289	495	444	605	789	268	652	1 309	1 643	1 703
03 Oslo	228	1 186	1 172	1 675	2 519	1 533	2 039	1 292	1 910	3 106	2 156	2 472
04 Hedmark	- 48	70	145	115	193	369	261	205	191	333	349	880
05 Oppland	20	98	96	117	581	344	425	161	95	239	506	893
06 Buskerud	73	270	227	299	508	272	616	165	234	552	548	813
07 Vestfold	29	142	107	96	92	392	242	377	205	434	505	692
08 Telemark	- 25	117	132	182	229	329	189	229	187	451	530	721
09 Aust-Agder	100	159	80	86	90	315	88	215	43	114	241	556
10 Vest-Agder	304	347	252	151	359	346	318	256	166	187	390	1 023
11 Rogaland	100	789	622	730	- 59	361	- 135	- 97	27	404	1 513	1 453
12 Hordaland	26	374	274	491	575	767	302	728	- 170	338	1 142	1 701
14 Sogn og Fjordane	11	45	69	61	224	274	185	325	263	236	387	294
15 Møre og Romsdal	- 7	157	108	80	182	467	162	406	260	399	618	758
16 Sør-Trøndelag ...	- 28	115	128	179	254	497	257	328	234	507	642	1 001
17 Nord-Trøndelag .	- 54	69	47	43	37	262	21	175	137	153	435	514
18 Nordland	- 131	46	56	66	22	619	629	395	499	708	615	1 453
19 Troms	- 34	52	96	59	1	408	313	257	367	319	563	827
20 Finnmark	1	36	94	35	- 15	342	459	363	291	370	450	691

¹Talla er for høye. Se avsnittet om feilkilder og usikkerhet i publikasjonen Aktuelle befolkningstall nr. 9/2000.

²The figures are too high. Consult the paragraph on errors and reliability of estimates in the publication New Figures on population, No. 9/2000.

6. Innflyttinger fra utlandet, etter fraflyttingsland. 1966-1999
Immigration, by country. 1966-1999



Årsgjennomsnitt *Annual average*

Fra land <i>From country</i>	1966-1970 ¹	1971-1975	1976-1980 ¹	1981-1985	1986-1990	1991-1995	1995	1996	1997	1998	1999
I alt <i>Total</i>	15 240	18 766	18 758	20 355	27 330	27 465	25 678	26 407	31 957	36 704	41 841
Europa i alt <i>Europe, total</i>	10 426	11 433	11 373	12 163	14 622	17 641	16 741	16 957	20 590	23 323	27 548
Danmark ² <i>Denmark</i> ²	2 380	2 822	2 201	2 828	3 232	2 308	2 231	2 318	2 593	3 032	2 734
Finland	425	442	540	447	392	395	563	587	1 012	1 359	1 380
Færøyene <i>Faeroe Islands</i>	56	54	103	126	120	156	112	111
Island <i>Iceland</i>	204	241	402	422	422	450	648	746	782	910	463
Sverige <i>Sweden</i>	2 813	2 544	2 256	2 348	3 785	4 614	4 272	4 984	7 198	7 930	6 044
Belgia <i>Belgium</i>	101	183	177	110	159	188	222	176	257	220	257
Bosnia-Hercegovina ³ <i>Bosnia Herzegovina</i>	2 175	1 626	1 015	533	461	513
Estland <i>Estonia</i>	60	86	74	78	73	85
Frankrike <i>France</i>	222	332	628	583	445	529	523	506	624	651	676
Hellas <i>Greece</i>	51	83	83	69	74	67	74	98	94
Irland <i>Ireland</i>	46	37	40	43	63	47	75	104	73
Italia <i>Italy</i>	260	152	137	130	138	166	214	207	254	247	209
Jugoslavia ⁴ <i>Yugoslavia</i> ⁴	310	232	122	92	724	1 352	593	146	182	319	6 407
Latvia	39	63	76	114	82	116
Nederland <i>Netherlands</i>	343	403	449	364	362	388	437	490	502	523	429
Polen <i>Poland</i>	89	112	133	257	485	322	269	257	269	244	279
Portugal	52	68	66	64	89	77	129	72	71
Romania ⁵	6	6	5	10	56	91	100	113	129	151	132
Russland ⁶ <i>Russia</i> ⁶	245	43	59	46	72	294	378	504	582	636	800
Spania <i>Spain</i>	170	301	299	337	470	441	435	468	488	499	555
Storbritannia <i>United Kingdom</i> ..	1 418	1 886	2 334	2 541	1 832	1 587	1 529	1 707	1 678	2 123	2 014
Sveits <i>Switzerland</i>	266	281	184	170	142	209	229	236	258	226	219
Tyrkia <i>Turkey</i>	72	251	297	225	665	460	360	405	500	707	673
Tyskland ⁷ <i>Germany</i>	883	799	719	733	727	833	1 034	1 010	1 378	1 628	1 611
Østerrike <i>Austria</i>	103	63	76	108	104	98	128	124
Europa ellers <i>Rest of Europe</i> ..	219	403	282	173	207	384	469	517	647	788	1 479
Afrika i alt <i>Africa, total</i>	544	1 123	1 187	1 252	2 235	1 960	1 542	1 762	2 098	2 942	3 247
Etiopia <i>Ethiopia</i>	58	90	77	104	301	205	163	175	264	261	341
Ghana	22	18	36	168	126	71	77	114	121	127
Kenya	164	146	187	163	113	108	82	146	120	241
Marokko <i>Morocco</i>	78	116	102	234	173	134	167	220	274	266
Somalia	3	8	315	444	304	312	410	995	1 019
Tanzania	113	152	163	173	158	158	126	132	160	137
Afrika ellers <i>Rest of Africa</i>	486	656	675	652	882	742	604	823	812	1 011	1 116
Asia i alt <i>Asia, total</i>	579	1 921	2 646	3 637	6 403	4 384	3 767	4 041	5 253	6 269	7 319
Filippinene <i>Philippines</i>	19	73	138	422	578	429	273	287	360	425	395
Hongkong	116	147	80	69	49	33	51	41
India	59	204	233	327	354	183	191	152	202	285	297
Irak <i>Iraq</i>	-	3	8	17	156	263	282	278	665	970	1 999
Iran	27	39	64	43	949	282	176	194	315	467	469
Japan	116	150	178	180	162	133	141	163	220	145	187
Kina <i>China</i>	12	34	29	83	229	264	202	289	353	484	412
Libanon <i>Lebanon</i>	20	21	142	100	43	31	77	89	104
Pakistan	747	562	733	972	620	699	689	767	911	831
Saudi-Arabia <i>Saudi Arabia</i>	81	74	176	173	207	295	210	85
Sri Lanka	42	207	855	387	275	355	366	418	403
Sør-Korea <i>South Korea</i>	240	309	236	159	173	161	187	204	245
Thailand	-	42	107	132	275	270	287	337	331	356	467
Vietnam	29	228	325	552	377	198	145	214	175	212
Asia ellers <i>Rest of Asia</i>	346	600	797	641	721	661	585	704	868	1 079	1 172

¹Talla er for høye. Se avsnittet om feilkilder og usikkerhet i publikasjonen Aktuelle befolkningstall nr. 9/2000. ²Færøyene og Grønland er ikke medregnet. ³Årsgjennomsnittet 1991-1995 inneholder tall for 1992-1995. ⁴Inneholder tall for tidligere Jugoslavia 1966-1991, og for «Rest-Jugoslavia» de senere åra. ⁵Årsgjennomsnittet 1966-1970 inneholder tall for 1967-1970. ⁶Tall for 1966-1991 gjelder tidligere Sovjetunionen. ⁷Medregnet tidligere Den tyske demokratiske republikken.

¹ The figures are too high. Consult the paragraph on errors and reliability of estimates in the publication *New Figures on population*, No. 9/2000. ² Faeroe Island and Greenland are not included. ³ Annual average 1991-1995 contents figures for 1992-1995. ⁴ Figures for earlier Yugoslavia 1966-1991, later on for «Yugoslavia, Rest».

⁵ Annual average 1966-1970 contents figures for 1967-1970. ⁶ Figures for 1966-1991: earlier USSR. ⁷ Including earlier DDR.

6. Innflyttinger fra utlandet, etter fraflyttingsland. 1966-1999
(forts.) *Immigration, by country. 1966-1999*



Fra land	Årsgjennomsnitt										
	1966-1970 ¹	1971-1975	1976-1980 ¹	1981-1985	1986-1990	1991-1995	1995	1996	1997	1998	1999
Amerika i alt <i>America, total</i> .	3 446	3 948	3 312	3 089	3 848	3 186	3 294	3 288	3 611	3 736	3 218
Nord- og Mellom-Amerika <i>North and Central America</i>	2 897	2 617	2 384	2 502	2 639	2 695	2 858	2 997	2 508
Canada	352	398	280	255	257	295	407	406	326	293	248
USA	2 867	3 189	2 488	2 232	1 987	2 069	2 039	2 090	2 289	2 442	1 993
Nord- og Mellom-Amerika ellers <i>Rest of North and Central America</i>	129	130	140	138	193	199	243	262	267
Sør-Amerika <i>South America</i>	414	471	1 464	683	655	593	753	739	710
Brasil <i>Brazil</i>	51	59	63	101	116	123	143	140	162	160	126
Chile	65	119	100	934	149	156	122	176	158	175
Colombia	-	25	62	115	203	189	142	136	159	156	135
Sør-Amerika ellers <i>Rest of South America</i>	170	155	211	222	214	195	256	265	274
Oseania i alt <i>Oceania, total</i> ..	187	315	219	196	204	227	262	304	357	358	388
Australia	158	271	170	150	155	174	191	228	288	298	342
Oseania ellers <i>Rest of Oceania</i>	29	44	49	46	49	53	71	76	69	60	46
Uoppgitt <i>Unknown</i>	58	26	21	18	19	68	72	55	48	76	121

¹ Talla er for høye. Se avsnittet om feilkilder og usikkerhet i publikasjonen Aktuelle befolkningstall nr. 9/2000. ² Færøyene og Grønland er ikke medregnet. ³ Årsgjennomsnittet 1991-1995 inneholder tall for 1992-1995. ⁴ Inneholder tall for tidligere Jugoslavia 1966-1991, og for «Rest-Jugoslavia» de senere åra. ⁵ Årsgjennomsnittet 1966-1970 inneholder tall for 1967-1970. ⁶ Tall for 1966-1991 gjelder tidligere Sovjetunionen. ⁷ Medregnet tidligere Den tyske demokratiske republikken.

¹ The figures are too high. Consult the paragraph on errors and reliability of estimates in the publication *New Figures on population, No. 9/2000*. ² Faeroe Island and Greenland are not included. ³ Annual average 1991-1995 contents figures for 1992-1995. ⁴ Figures for earlier Yugoslavia 1966-1991, later on for «Yugoslavia, Rest».

⁵ Annual average 1966-1970 contents figures for 1967-1970. ⁶ Figures for 1966-1991: earlier USSR. ⁷ Including earlier DDR.

7. Utflyttinger til utlandet, etter tilflyttingsland. 1966-1999
Emigration, by country. 1966-1999



Årsgjennomsnitt *Annual average*

Til land <i>To country</i>	1966-1970 ¹	1971-1975	1976-1980 ¹	1981-1985	1986-1990	1991-1995	1995	1996	1997	1998	1999
I alt <i>Total</i>	14 387	13 931	14 615	15 317	21 006	18 546	19 312	20 590	21 257	22 881	22 842
Europa i alt <i>Europe, total</i>	9 993	9 721	9 366	9 721	15 404	11 060	11 823	12 688	13 417	14 573	16 712
Danmark ² <i>Denmark</i> ²	2 474	2 485	2 082	2 308	3 022	2 484	2 845	2 773	2 795	2 774	3 141
Finland	312	362	307	377	439	246	368	407	353	633	978
Færøyene <i>Faeroe Islands</i>	58	62	37	74	45	115	111	105
Island <i>Iceland</i>	158	210	269	322	429	314	377	397	408	578	606
Sverige <i>Sweden</i>	2 922	2 335	2 121	2 322	6 004	2 669	2 664	2 633	3 057	4 339	5 523
Belgia <i>Belgium</i>	129	174	129	117	144	211	270	241	212	227	203
Bosnia-Hercegovina ³ <i>Bosnia Herzegovina</i> ³	49	160	811	569	355	167
Estland <i>Estonia</i>	25	37	52	55	55	40
Frankrike <i>France</i>	231	277	508	454	584	477	465	428	469	491	437
Hellas <i>Greece</i>	49	71	77	67	57	72	122	71	72
Irland <i>Ireland</i>	28	27	29	36	52	71	68	84	77
Italia <i>Italy</i>	252	136	99	112	147	130	164	173	190	162	151
Jugoslavia ⁴ <i>Yugoslavia</i> ⁴	119	125	104	46	169	379	69	77	33	20	661
Latvia	16	29	27	47	53	59
Nederland <i>Netherlands</i>	344	358	368	289	337	302	336	374	358	349	310
Polen <i>Poland</i>	56	68	49	33	90	133	121	124	126	114	95
Portugal	41	39	59	53	61	44	64	53	45
Romania ⁵	4	3	0	3	5	33	20	18	30	40	28
Russland ⁶ <i>Russia</i> ⁶	26	37	48	36	22	64	65	125	130	95	115
Spania <i>Spain</i>	209	340	310	456	683	440	526	663	708	788	893
Storbritannia <i>United Kingdom</i> ..	1 329	1 482	1 863	1 774	1 944	1 529	1 663	1 713	2 023	1 791	1 735
Sveits <i>Switzerland</i>	293	238	156	144	209	202	219	176	169	146	144
Tyrkia <i>Turkey</i>	31	64	85	67	106	158	170	121	108	115	131
Tyskland ⁷ <i>Germany</i>	833	697	536	510	645	702	695	761	833	758	646
Østerrike <i>Austria</i>	49	63	70	62	82	87	89	78
Europa ellers <i>Rest of Europe</i> ..	271	330	214	107	133	233	254	280	288	282	272
Afrika i alt <i>Africa, total</i>	617	825	865	975	904	924	841	826	814	765	725
Etiopia	46	69	63	63	64	78	80	44	73	78	64
Ghana	16	13	17	29	53	55	112	78	65	96
Kenya	144	154	156	98	67	65	58	46	48	32
Marokko <i>Morocco</i>	29	24	34	42	62	72	74	62	37	104
Somalia	1	3	9	37	20	15	27	39	24
Tanzania	107	140	160	148	108	87	73	104	86	64
Afrika ellers <i>Rest of Africa</i>	571	460	470	542	514	519	462	450	424	412	341
Asia i alt <i>Asia, total</i>	383	726	1 251	1 420	1 224	1 855	1 891	2 162	2 156	1 819	1 486
Filippinene <i>Philippines</i>	8	37	58	67	61	107	103	123	139	107	104
Hongkong	43	47	49	36	50	61	83	34
India	44	73	66	66	58	106	74	104	65	80	116
Irak <i>Iraq</i>	-	2	4	8	2	14	5	7	14	6	10
Iran	24	36	31	2	20	56	26	33	34	30	32
Japan	89	123	148	168	115	115	87	189	195	142	90
Kina <i>China</i>	7	10	13	35	35	84	101	151	169	117	135
Libanon <i>Lebanon</i>	5	8	8	46	31	7	34	32	8
Pakistan	52	270	332	206	353	432	338	303	274	233
Saudi-Arabia <i>Saudi Arabia</i>	94	62	125	63	109	79	60	60
Sri Lanka	19	34	40	89	85	78	81	75	56
Sør-Korea <i>South Korea</i>	12	53	29	47	67	69	85	94	67
Thailand	38	50	52	75	82	80	107	88	103	95
Vietnam	4	6	4	1	25	24	16	61	23	8
Asia ellers <i>Rest of Asia</i>	211	351	569	454	466	556	677	781	748	593	438

¹ Tallene er for høye. Se avsnittet om feilkilder og usikkerhet i publikasjonen Aktuelle befolkningstall nr. 9/2000. ² Færøyene og Grønland er ikke medregnet. ³ Årsgjennomsnittet 1991-1995 inneholder tall for 1992-1995. ⁴ Inneholder tall for tidligere Jugoslavia 1966-1991, og for «Rest-Jugoslavia» de senere åra. ⁵ Årsgjennomsnittet 1966-1970 inneholder tall for 1967-1970. ⁶ Tall for 1966-1991 gjelder tidligere Sovjetunionen. ⁷ Medregnet tidligere Den tyske demokratiske republikken.

¹ The figures are too high. Consult the paragraph on errors and reliability of estimates in the publication New Figures on Population, No. 9/2000. ² Faeroe Island and Greenland are not included. ³ Annual average 1991-1995 contents figures for 1992-1995. ⁴ Figures for earlier Yugoslavia 1966-1991, later on for «Yugoslavia, Rest».

⁵ Annual average 1966-1970 contents figures for 1967-1970. ⁶ Figures for 1966-1991: earlier USSR. ⁷ Including earlier DDR.

7. Utflyttinger til utlandet, etter tilflyttingsland. 1966-1999
(forts.) *Emigration, by country. 1966-1999*



Årsgjennomsnitt

Til land	1966-1970 ¹	1971-1975	1976-1980 ¹	1981-1985	1986-1990	1991-1995	1995	1996	1997	1998	1999
Amerika i alt <i>America, total.</i>	2 889	2 359	2 866	2 690	2 861	2 906	3 051	3 075	3 258	2 911	2 654
Nord- og Mellom-Amerika <i>North and Central America</i>	2 684	2 477	2 527	2 496	2 659	2 695	2 885	2 563	2 320
Canada	428	313	253	224	300	334	261	263	306	277	189
USA	2 291	1 828	2 332	2 145	2 061	2 071	2 296	2 341	2 421	2 169	2 041
Nord- og Mellom-Amerika ellers <i>Rest of North and</i>											
<i>Central America</i>	99	108	165	91	102	91	158	117	189
Sør-Amerika <i>South America</i>	182	213	334	410	392	380	373	348	334
Brasil <i>Brazil</i>	40	46	66	57	63	56	65	67	92	85	73
Chile	15	15	19	110	212	180	142	121	92	86
Colombia	-	5	14	14	16	12	11	20	12	19	18
Sør-Amerika ellers <i>Rest of South America</i>	87	123	145	131	136	151	148	152	157
Oseania i alt <i>Oceania, total.</i>	300	245	181	214	230	250	392	323	423	365	276
Australia	278	208	142	159	188	199	300	255	364	313	235
Oseania ellers <i>Rest of Oceania</i>	22	37	39	55	42	51	92	68	59	52	41
Uoppgitt <i>Unknown</i>	205	55	86	297	383	1 551	1 314	1 516	1 189	2 448	989

¹Talla er for høye. Se avsnittet om feilkilder og usikkerhet i publikasjonen Aktuelle befolkningstall nr. 9/2000. ²Færøyene og Grønland er ikke medregnet. ³Årsgjennomsnittet 1991-1995 inneholder tall for 1992-1995. ⁴Inneholder tall for tidligere Jugoslavia 1966-1991, og for «Rest-Jugoslavia» de senere åra. ⁵Årsgjennomsnittet 1966-1970 inneholder tall for 1967-1970. ⁶Tall for 1966-1991 gjelder tidligere Sovjetunionen. ⁷Medregnet tidligere Den tyske demokratiske republikken.

¹ The figures are too high. Consult the paragraph on errors and reliability of estimates in the publication New Figures on Population, No. 9/2000. ² Faeroe Island and Greenland are not included. ³ Annual average 1991-1995 contents figures for 1992-1995. ⁴ Figures for earlier Yugoslavia 1966-1991, later on for «Yugoslavia, Rest».

⁵ Annual average 1966-1970 contents figures for 1967-1970. ⁶ Figures for 1966-1991: earlier USSR. ⁷ Including earlier DDR.

8. Flyttinger innen og mellom fylkene og mellom fylkene og utlandet. 1999

Flyttinger til

Nr. Flyttinger fra fylke <i>Migration from county</i>	I alt <i>Total</i>	Flyttinger til							
		Østfold	Akershus	Oslo	Hedmark	Oppland	Buskerud	Vestfold	Telemark
I alt Total	256 323	12 568	33 937	32 160	9 024	8 409	13 641	12 664	7 574
01 Østfold	10 622	5 145	933	1 544	181	124	180	240	96
02 Akershus	30 196	1 569	9 896	7 924	954	774	1 634	855	262
03 Oslo	29 820	1 733	11 228	0	1 084	1 073	1 507	1 260	517
04 Hedmark	7 906	231	808	1 117	3 294	468	223	177	71
05 Oppland	7 691	158	605	1 210	586	2 992	399	135	71
06 Buskerud	12 033	183	1 110	1 433	209	353	5 064	928	292
07 Vestfold	10 772	195	488	1 200	99	104	770	5 529	340
08 Telemark	6 948	135	309	762	78	53	274	372	3 394
09 Aust-Agder	4 649	78	183	471	54	25	73	116	204
10 Vest-Agder	6 239	97	195	647	56	34	97	116	151
11 Rogaland	18 321	144	468	913	69	76	183	206	158
12 Hordaland	15 586	257	458	1 204	119	124	305	312	195
14 Sogn og Fjordane	4 057	54	122	347	41	90	108	44	59
15 Møre og Romsdal	10 169	188	396	1 041	149	165	162	162	84
16 Sør-Trøndelag	11 114	194	512	1 052	240	154	204	204	88
17 Nord-Trøndelag	4 955	80	194	412	78	65	93	68	40
18 Nordland	10 620	255	561	953	130	143	227	205	131
19 Troms	7 881	124	383	776	103	104	164	183	105
20 Finnmark	4 903	146	254	543	95	89	137	149	79
Utlandet <i>Abroad</i>	41 841	1 602	4 834	8 611	1 405	1 399	1 837	1 403	1 237

9. Nettoinnflytting¹ mellom fylkene. 1999

Nr. Fylke <i>County</i>	Nettoinnflytting i alt <i>Net migration, total</i>	Overfor fylke							
		Østfold	Akershus	Oslo	Hedmark	Oppland	Buskerud	Vestfold	Telemark
01 Østfold	1 392
02 Akershus	2 038	- 636
03 Oslo	- 132	- 189	- 3 304
04 Hedmark	238	- 50	146	- 33
05 Oppland	- 175	- 34	169	- 137	- 118
06 Buskerud	795	- 3	524	74	14	46	.	.	.
07 Vestfold	1 200	45	367	60	78	31	158	.	.
08 Telemark	- 95	- 39	- 47	- 245	- 7	18	18	- 32	.
09 Aust-Agder	- 6	- 6	71	- 75	3	24	11	- 9	- 19
10 Vest-Agder	51	- 32	30	- 204	- 23	4	11	- 18	2
11 Rogaland	- 122	- 29	- 78	- 284	14	14	- 30	- 52	- 34
12 Hordaland	- 331	- 68	- 49	- 417	- 22	3	- 14	- 57	4
14 Sogn og Fjordane	- 584	- 25	2	- 185	- 2	- 28	- 48	- 11	- 26
15 Møre og Romsdal	- 886	- 74	- 54	- 430	- 14	0	- 15	- 59	- 22
16 Sør-Trøndelag	193	- 61	- 46	- 344	6	46	- 68	- 20	- 25
17 Nord-Trøndelag	- 524	- 22	- 20	- 200	- 33	0	- 29	- 30	- 13
18 Nordland	- 1 562	- 93	- 203	- 410	- 29	- 59	- 94	- 60	- 41
19 Troms	- 396	- 2	- 67	- 288	5	- 25	- 33	- 43	- 31
20 Finnmark	- 1 094	- 74	- 115	- 243	- 47	- 19	- 7	- 70	- 34

#1 Gjelder flyttegevinst/flyttetap for fylket i forspalten mot fylket i tabellhodet. Eksempel: Østfold hadde en flyttegevinst på 636 overfor Akershus, og omvendt hadde da Akershus et flyttetap på 636 overfor Østfold. Oppland hadde et flyttetap på 137 overfor Oslo, og omvendt hadde da Oslo en flyttegevinst på 137 overfor Oppland. I alt hadde Akershus en flyttegevinst på 2 038 overfor andre fylker.



Migration to

Aust-Agder	Vest-Agder	Rogaland	Hordaland	Sogn og Fjordane	Møre og Romsdal	Sør-Trøndelag	Nord-Trøndelag	Nordland	Troms	Finnmark	Utlandet Abroad	No.
5 199	7 313	19 652	16 956	3 767	10 041	12 308	4 945	10 511	8 312	4 500	22 842	
72	65	115	189	29	114	133	58	162	122	72	1 048	01
254	225	390	409	124	342	466	174	358	316	139	3 131	02
396	443	629	787	162	611	708	212	543	488	300	6 139	03
57	33	83	97	39	135	246	45	101	108	48	525	04
49	38	90	127	62	165	200	65	84	79	70	506	05
84	108	153	291	60	147	136	64	133	131	130	1 024	06
107	98	154	255	33	103	184	38	145	140	79	711	07
185	153	124	199	33	62	63	27	90	74	45	516	08
1 782	701	183	137	16	34	54	17	40	46	46	389	09
559	2 617	505	250	32	68	73	30	75	75	36	526	10
174	474	10 451	1 475	127	205	298	71	180	211	83	2 355	11
133	242	1 567	7 254	584	372	254	87	216	218	99	1 586	12
34	50	179	780	1 341	244	69	16	44	47	22	366	14
64	84	272	461	239	4 603	659	148	220	136	123	813	15
75	98	253	253	76	577	4 526	837	380	194	123	1 074	16
23	34	118	110	24	190	962	1 729	256	97	55	327	17
95	134	249	230	51	247	664	340	4 208	900	290	607	18
62	111	214	226	42	144	361	64	852	2 631	444	788	19
49	56	115	139	33	107	177	82	364	684	1 194	411	20
945	1 549	3 808	3 287	660	1 571	2 075	841	2 060	1 615	1 102	.	

Net migration¹ between counties. 1999

Towards county

Aust-Agder	Vest-Agder	Rogaland	Hordaland	Sogn og Fjordane	Møre og Romsdal	Sør-Trøndelag	Nord-Trøndelag	Nordland	Troms	Finnmark	No.
.	01
.	02
.	03
.	04
.	05
.	06
.	07
.	08
.	09
142	10
9	31	11
4	8	- 92	12
- 18	- 18	- 52	- 196	14
- 30	- 16	- 67	- 89	5	15
- 21	- 25	45	1	- 7	82	16
- 6	- 4	- 47	- 23	- 8	- 42	- 125	17
- 55	- 59	- 69	- 14	- 7	- 27	- 284	- 84	.	.	.	18
- 16	- 36	- 3	- 8	5	- 8	- 167	33	48	.	.	19
- 3	- 20	- 32	- 40	- 11	16	- 54	- 27	- 74	- 240	.	20

¹ Refers to net in-migration/out-migration for the county in the text column. Example: Østfold had a net in-migration versus Akershus (636), and Akershus had a net out-migration versus Østfold (636). Oppland had a net out-migration versus Oslo (137), and Oslo had a net in-migration versus Oppland (137). Totally, Akershus had a net in-migration of 2 038 from other counties.

10. Flyttinger innen og mellom landsdeler¹. 1999
Migration within and between regions¹. 1999



Landsdel <i>Region</i>	I alt <i>Total</i>	Til landsdel <i>To region</i>						
		Akershus/ Oslo	Hedmark/ Oppland	Sør- Østlandet	Agder/ Rogaland	Vestlandet	Trøndelag	Nord-Norge
I alt Total	191 640	52 652	14 629	40 368	25 862	25 246	14 337	18 546
Akershus/Oslo	50 746	29 048	3 885	9 337	2 337	2 435	1 560	2 144
Hedmark/Oppland	14 566	3 740	7 340	1 465	350	625	556	490
<i>Sør-Østlandet South</i>								
<i>Eastern Norway</i>	37 076	7 779	1 201	23 137	1 418	1 515	703	1 323
Agder/Rogaland	25 939	2 877	314	1 623	17 446	2 344	543	792
Vestlandet <i>Western Norway</i>	27 047	3 568	688	1 930	2 625	15 878	1 233	1 125
Trøndelag	14 668	2 170	537	971	601	1 230	8 054	1 105
Nord-Norge <i>Northern Norway</i> ..	21 598	3 470	664	1 905	1 085	1 219	1 688	11 567

¹ Landsdeler: Akershus/ Oslo (Akershus og Oslo). Hedmark/Oppland (Hedmark og Oppland). Sør-Østlandet (Østfold, Buskerud, Vestfold og Telemark). Agder-Rogaland (Aust-Agder, Vest-Agder og Rogaland). Vestlandet (Hordaland, Sogn og Fjordane og Møre og Romsdal). Trøndelag (Sør-Trøndelag og Nord-Trøndelag). Nord-Norge (Nordland, Troms og Finnmark).

¹ Regions: Akershus/ Oslo (Akershus and Oslo). Hedmark/Oppland (Hedmark and Oppland). South Eastern Norway (Østfold, Buskerud, Vestfold and Telemark). Agder-Rogaland (Aust-Agder, Vest-Agder and Rogaland). Western Norway (Hordaland, Sogn og Fjordane and Møre og Romsdal). Trøndelag (Sør-Trøndelag and Nord-Trøndelag). Northern Norway (Nordland, Troms and Finnmark).

11. Nettoinnflytting mellom¹ landsdeler². 1999
Net migration¹ between regions² 1999



Landsdel <i>Region</i>	I alt <i>Total</i>	Landsdel <i>Region</i>						
		Akershus/ Oslo	Hedmark/ Oppland	Sør- Østlandet	Agder/ Rogaland	Vestlandet	Trøndelag	Nord-Norge
Akershus/Oslo	1 906
Hedmark/Oppland	63	145
<i>Sør-Østlandet South</i>								
<i>Eastern Norway</i>	3 292	1 558	264
Agder/Rogaland	- 77	- 540	36	- 205
Vestlandet <i>Western Norway</i>	- 1 801	- 1 133	- 63	- 415	- 281	.	.	.
Trøndelag	- 331	- 610	19	- 268	- 58	3	.	.
Nord-Norge <i>Northern Norway</i> ..	- 3 052	- 1 326	- 174	- 582	- 293	- 94	- 583	.

¹ Gjelder flyttingevinst/flyttetap for landsdelen i forspalten mot landsdelen i tabellhodet. Eksempel: Agder/Rogaland hadde en flyttingevinst på 36 overfor Hedmark/Oppland, og omvendt hadde da Hedmark/Oppland et flyttetap på 36 overfor Agder/Rogaland. Vestlandet hadde et flyttetap på 1 133 overfor Akershus/Oslo, og omvendt hadde da Akershus/Oslo en flyttingevinst på 1 133 overfor Vestlandet. I alt hadde Akershus/Oslo en flyttingevinst på 1 906 overfor andre landsdeler. ¹ Refers to net in-migration/out-migration for the region in the text column. Example: Agder/Rogaland had a net in-migration versus Hedmark/Oppland (36), and Hedmark/Oppland had a net out-migration versus Agder/Rogaland (36). Vestlandet had a net out-migration versus Akershus/Oslo (1 133), and Akershus/Oslo had a net in-migration versus Vestlandet (1 133).

Totally, Akershus/Oslo had a net in-migration of 1 906 from other regions.

² Landsdeler: Akershus/ Oslo (Akershus og Oslo). Hedmark/Oppland (Hedmark og Oppland). Sør-Østlandet (Østfold, Buskerud, Vestfold og Telemark). Agder-Rogaland (Aust-Agder, Vest-Agder og Rogaland). Vestlandet (Hordaland, Sogn og Fjordane og Møre og Romsdal). Trøndelag (Sør-Trøndelag og Nord-Trøndelag). Nord-Norge (Nordland, Troms og Finnmark). ² Regions: Akershus/ Oslo (Akershus and Oslo). Hedmark/Oppland (Hedmark and Oppland). South Eastern Norway (Østfold, Buskerud, Vestfold and Telemark). Agder-Rogaland (Aust-Agder, Vest-Agder and Rogaland). Western Norway (Hordaland, Sogn og Fjordane and Møre og Romsdal). Trøndelag (Sør-Trøndelag and Nord-Trøndelag). Northern Norway (Nordland, Troms and Finnmark).

12. Innenlandske flyttinger¹, etter personenes kjønn og alder, og aldersavhengige rater for menn og kvinner. 1999
Internal migration¹, by sex and age of migrants, and age-specific rates for males and females. 1999



Alder Age	Tallet på flyttinger <i>Migrations</i>			Per 1 000 middelfolkemengde <i>Per 1 000 mean population</i>		
	I alt <i>Total</i>	Menn <i>Males</i>	Kvinner <i>Females</i>	I alt	Menn	Kvinner
Alle aldre <i>All ages</i>	191 640	97 316	94 324	43	44	42
0-4	19 940	10 312	9 628	66	66	65
5-9	10 434	5 347	5 087	34	34	34
10-14	6 443	3 166	3 277	23	22	24
15-19	11 283	4 706	6 577	43	35	51
20-24	33 484	14 693	18 791	119	103	135
25-29	40 645	20 551	20 094	121	121	121
30-34	24 428	13 719	10 709	70	77	63
35-39	13 568	7 936	5 632	42	48	35
40-44	9 089	5 147	3 942	29	32	25
45-49	6 810	3 744	3 066	23	24	21
50-54	5 638	3 094	2 544	18	20	17
55-59	3 323	1 750	1 573	15	15	14
60-64	2 321	1 221	1 100	13	14	12
65-69	1 652	863	789	10	11	9
70-	2 582	1 067	1 515	5	5	5

¹ Flyttinger mellom kommuner.

¹ *Migration between municipalities.*

13. Innenlandske flyttinger¹ og flyttinger fra og til utlandet, etter personenes kjønn og alder. Fylke. 1999
Internal migration¹, immigration and emigration, by sex and age of migrants. County. 1999



No. Fylke. Innflyttinger No. County. In-migration	I alt Total	Alder Age								
		0-5	6-15	16-19	20-29	30-39	40-49	50-59	60-66	67-
Begge kjønn Both sexes	155 831	17 640	14 327	7 936	58 905	32 269	12 928	6 961	2 422	2 443
01 Østfold	7 423	945	825	339	2 149	1 569	720	478	198	200
02 Akershus	7 423	3 231	2 049	1 086	7 904	5 917	2 097	1 007	343	407
03 Oslo	24 041	1 850	1 545	1 678	16 834	6 110	2 176	1 278	371	318
04 Hedmark	32 160	786	699	276	1 637	1 179	536	321	153	143
05 Oppland	5 730	696	549	291	1 747	1 145	482	258	115	134
06 Buskerud	5 417	986	861	470	2 894	1 787	750	471	175	183
07 Vestfold	8 577	937	747	381	2 136	1 517	695	391	181	150
08 Telemark	7 135	565	473	242	1 363	827	335	219	77	79
09 Aust-Agder	4 180	486	422	180	1 015	646	330	186	80	72
10 Vest-Agder	3 417	653	505	263	1 670	870	367	210	66	92
11 Rogaland	4 696	1 069	960	463	3 320	1 815	892	441	121	120
12 Hordaland	9 201	1 178	950	450	3 881	1 930	764	339	103	107
14 Sogn og Fjordane	9 702	301	289	177	833	485	180	92	30	39
15 Møre og Romsdal	2 426	762	567	265	1 856	1 169	430	231	78	80
16 Sør-Trøndelag	5 438	888	713	378	3 273	1 536	551	267	84	92
17 Nord-Trøndelag	7 782	448	388	176	1 023	627	295	152	59	48
18 Nordland	3 216	833	785	309	2 040	1 336	564	262	88	86
19 Troms	6 303	670	639	302	2 106	1 128	481	232	58	65
20 Finnmark	5 681	356	361	210	1 224	676	283	126	42	28
Menn Males	78 775	9 081	7 293	3 360	27 685	17 982	7 278	3 765	1 262	1 069
01 Østfold	3 815	503	426	153	1 020	865	397	258	99	94
02 Akershus	11 871	1 624	1 017	402	3 538	3 221	1 182	536	174	177
03 Oslo	16 212	959	750	639	8 000	3 641	1 225	687	171	140
04 Hedmark	2 905	407	360	127	764	640	297	160	81	69
05 Oppland	2 723	372	309	128	792	618	268	131	56	49
06 Buskerud	4 318	515	432	193	1 344	993	415	260	90	76
07 Vestfold	3 623	477	392	170	1 001	828	392	204	96	63
08 Telemark	2 069	312	229	113	598	435	188	123	31	40
09 Aust-Agder	1 715	245	210	81	458	350	183	99	51	38
10 Vest-Agder	2 327	300	260	123	763	488	198	125	38	32
11 Rogaland	4 757	553	482	211	1 576	1 012	542	253	71	57
12 Hordaland	4 929	631	509	193	1 793	1 064	440	195	65	39
14 Sogn og Fjordane	1 206	159	149	82	382	251	98	51	16	18
15 Møre og Romsdal	2 797	402	294	115	878	658	248	118	45	39
16 Sør-Trøndelag	4 041	456	363	153	1 670	854	318	150	42	35
17 Nord-Trøndelag	1 614	225	196	70	473	340	167	87	30	26
18 Nordland	3 271	434	398	161	1 007	742	308	138	48	35
19 Troms	2 935	343	335	155	1 046	609	262	123	31	31
20 Finnmark	1 647	164	182	91	582	373	150	67	27	11
Kvinner Females	77 056	8 559	7 034	4 576	31 220	14 287	5 650	3 196	1 160	1 374
01 Østfold	3 608	442	399	186	1 129	704	323	220	99	106
02 Akershus	12 170	1 607	1 032	684	4 366	2 696	915	471	169	230
03 Oslo	15 948	891	795	1 039	8 834	2 469	951	591	200	178
04 Hedmark	2 825	379	339	149	873	539	239	161	72	74
05 Oppland	2 694	324	240	163	955	527	214	127	59	85
06 Buskerud	4 259	471	429	277	1 550	794	335	211	85	107
07 Vestfold	3 512	460	355	211	1 135	689	303	187	85	87
08 Telemark	2 111	253	244	129	765	392	147	96	46	39
09 Aust-Agder	1 702	241	212	99	557	296	147	87	29	34
10 Vest-Agder	2 369	353	245	140	907	382	169	85	28	60
11 Rogaland	4 444	516	478	252	1 744	803	350	188	50	63
12 Hordaland	4 773	547	441	257	2 088	866	324	144	38	68
14 Sogn og Fjordane	1 220	142	140	95	451	234	82	41	14	21
15 Møre og Romsdal	2 641	360	273	150	978	511	182	113	33	41
16 Sør-Trøndelag	3 741	432	350	225	1 603	682	233	117	42	57
17 Nord-Trøndelag	1 602	223	192	106	550	287	128	65	29	22
18 Nordland	3 032	399	387	148	1 033	594	256	124	40	51
19 Troms	2 746	327	304	147	1 060	519	219	109	27	34
20 Finnmark	1 659	192	179	119	642	303	133	59	15	17

¹ Unntatt flyttinger innen fylkene.
¹ Except for migration within counties.

13. Innenlandske flyttinger¹ og flyttinger fra og til utlandet, etter personens kjønn og alder. Fylke. 1999
(forts.) *Internal migration¹, immigration and emigration, by sex and age of migrants. County. 1999*



No. Fylke. Utflyttinger	I alt	Alder								
		0-5	6-15	16-19	20-29	30-39	40-49	50-59	60-66	67-
Begge kjønn Both sexes	136 832	14 857	11 086	6 103	53 760	28 488	11 452	6 481	2 296	2 309
01 Østfold	5 477	502	420	314	2 280	954	459	320	106	122
02 Akershus	20 300	2 047	1 597	937	7 658	4 338	1 844	1 143	427	309
03 Oslo	29 820	3 924	2 077	752	9 726	8 005	2 575	1 480	582	699
04 Hedmark	4 612	415	388	272	1 972	800	384	235	70	76
05 Oppland	4 699	406	370	242	2 025	854	416	212	68	106
06 Buskerud	6 969	714	568	330	2 781	1 357	578	381	135	125
07 Vestfold	5 243	463	435	284	2 209	923	410	285	117	117
08 Telemark	3 554	335	298	199	1 576	643	250	157	47	49
09 Aust-Agder	2 867	268	254	225	1 183	464	226	137	54	56
10 Vest-Agder	3 622	382	300	193	1 539	644	283	138	69	74
11 Rogaland	7 870	926	847	324	2 827	1 556	831	384	116	59
12 Hordaland	8 332	937	682	341	3 605	1 675	588	302	99	103
14 Sogn og Fjordane	2 716	254	202	188	1 256	447	184	118	32	35
15 Møre og Romsdal	5 566	558	439	268	2 634	941	379	216	65	66
16 Sør-Trøndelag	6 588	735	496	270	2 874	1 351	451	226	93	92
17 Nord-Trøndelag	3 226	302	266	220	1 538	482	232	114	27	45
18 Nordland	6 412	622	584	343	2 692	1 180	554	281	74	82
19 Troms	5 250	618	469	229	2 081	1 068	459	210	65	51
20 Finnmark	3 709	449	394	172	1 304	806	349	142	50	43
Menn Males	69 253	7 659	5 586	2 495	25 129	16 033	6 508	3 558	1 235	1 050
01 Østfold	2 816	254	231	132	1 107	552	253	172	51	64
02 Akershus	10 298	1 098	804	353	3 576	2 439	1 034	623	222	149
03 Oslo	14 945	2 020	1 023	298	4 226	4 435	1 552	790	306	295
04 Hedmark	2 324	219	184	113	947	448	217	130	34	32
05 Oppland	2 325	196	165	105	964	477	227	116	32	43
06 Buskerud	3 532	383	289	145	1 273	783	312	206	78	63
07 Vestfold	2 660	228	228	114	1 064	523	223	163	60	57
08 Telemark	1 747	174	158	90	692	367	132	87	24	23
09 Aust-Agder	1 456	150	132	112	547	253	123	78	34	27
10 Vest-Agder	1 809	185	143	90	723	357	160	80	38	33
11 Rogaland	4 090	470	428	135	1 329	893	499	231	77	28
12 Hordaland	4 130	487	342	128	1 644	925	325	174	56	49
14 Sogn og Fjordane	1 411	145	103	76	612	269	94	72	20	20
15 Møre og Romsdal	2 813	268	217	99	1 287	550	212	110	39	31
16 Sør-Trøndelag	3 321	358	260	94	1 353	778	267	116	50	45
17 Nord-Trøndelag	1 658	153	141	89	757	279	138	66	15	20
18 Nordland	3 335	312	301	152	1 371	665	298	156	43	37
19 Troms	2 678	323	240	100	1 015	596	245	112	31	16
20 Finnmark	1 905	236	197	70	642	444	197	76	25	18
Kvinner Females	67 579	7 198	5 500	3 608	28 631	12 455	4 944	2 923	1 061	1 259
01 Østfold	2 661	248	189	182	1 173	402	206	148	55	58
02 Akershus	10 002	949	793	584	4 082	1 899	810	520	205	160
03 Oslo	14 875	1 904	1 054	454	5 500	3 570	1 023	690	276	404
04 Hedmark	2 288	196	204	159	1 025	352	167	105	36	44
05 Oppland	2 374	210	205	137	1 061	377	189	96	36	63
06 Buskerud	3 437	331	279	185	1 508	574	266	175	57	62
07 Vestfold	2 583	235	207	170	1 145	400	187	122	57	60
08 Telemark	1 807	161	140	109	884	276	118	70	23	26
09 Aust-Agder	1 411	118	122	113	636	211	103	59	20	29
10 Vest-Agder	1 813	197	157	103	816	287	123	58	31	41
11 Rogaland	3 780	456	419	189	1 498	663	332	153	39	31
12 Hordaland	4 202	450	340	213	1 961	750	263	128	43	54
14 Sogn og Fjordane	1 305	109	99	112	644	178	90	46	12	15
15 Møre og Romsdal	2 753	290	222	169	1 347	391	167	106	26	35
16 Sør-Trøndelag	3 267	377	236	176	1 521	573	184	110	43	47
17 Nord-Trøndelag	1 568	149	125	131	781	203	94	48	12	25
18 Nordland	3 077	310	283	191	1 321	515	256	125	31	45
19 Troms	2 572	295	229	129	1 066	472	214	98	34	35
20 Finnmark	1 804	213	197	102	662	362	152	66	25	25

¹ Unntatt flyttinger innen fylkene.

¹ Except for migration within counties.

14. Innenlandske flyttinger, etter personenes kjønn, sivilstand og 5-års aldersgrupper. 1999
Internal migration by sex, marital status and 5-year age group. 1999



Alder Age	I alt <i>Total</i>	Ugifte <i>Unmarried</i>	Gifte <i>Married</i>	Enker/ enkemenn <i>Widows/ widowers</i>	Separerte <i>Separated</i>	Skilte <i>Divorced</i>	Registrerte partnere <i>Registered partners</i>	Gjenlevende partnere <i>Surviving partners</i>	Separerte partnere <i>Separated partners</i>	Skilte partnere <i>Divorced partners</i>
Begge kjønn <i>Both sexes</i>										
I alt Total	191 640	133 251	35 481	2 468	6 552	13 783	89	2	9	5
0-4	19 940	19 940
5-9	10 434	10 434
10-14	6 443	6 443
15-19	11 283	11 061	209	-	12	-	1	-	-	-
20-24	33 484	30 501	2 667	6	231	73	5	-	1	-
25-29	40 645	31 783	7 328	25	849	644	12	1	1	2
30-34	24 428	13 681	7 797	48	1 230	1 645	24	-	1	1
35-39	13 568	5 215	4 908	56	1 175	2 185	25	-	4	-
40-44	9 089	2 192	3 241	74	1 093	2 477	9	1	2	-
45-49	6 810	923	2 541	129	861	2 350	6	-	-	-
50-54	5 638	430	2 285	236	577	2 106	4	-	-	-
55-59	3 323	170	1 537	245	277	1 090	-	-	-	1
60-64	2 321	146	1 192	264	122	597	-	-	-	-
65-69	1 652	103	833	309	71	336	-	-	-	-
70-74	1 080	73	494	330	35	148	-	-	-	-
75-79	782	76	310	311	8	77	-	-	-	-
80-	720	80	139	435	11	55	-	-	-	-
Menn Males										
I alt Total	97 316	68 302	17 896	626	3 568	6 858	55	2	5	4
0-4	10 312	10 312
5-9	5 347	5 347
10-14	3 166	3 166
15-19	4 706	4 655	48	-	2	-	1	-	-	-
20-24	14 693	13 703	901	3	64	17	4	-	1	-
25-29	20 551	16 800	3 200	5	327	210	6	1	1	1
30-34	13 719	8 289	4 067	11	628	705	16	-	1	2
35-39	7 936	3 333	2 780	9	653	1 148	13	-	-	-
40-44	5 147	1 439	1 746	18	659	1 276	6	1	2	-
45-49	3 744	603	1 390	31	512	1 204	4	-	-	-
50-54	3 094	299	1 264	78	365	1 086	2	-	-	-
55-59	1 750	114	828	59	185	560	3	-	-	1
60-64	1 221	89	636	85	83	328	-	-	-	-
65-69	863	56	484	79	52	192	-	-	-	-
70-74	510	35	283	92	25	75	-	-	-	-
75-79	333	39	183	66	5	40	-	-	-	-
80-	224	23	86	90	8	17	-	-	-	-
Kvinner Females										
I alt Total	94 324	64 949	17 585	1 842	2 984	6 925	34	-	4	1
0-4	9 628	9 628
5-9	5 087	5 087
10-14	3 277	3 277
15-19	6 577	6 406	161	-	10	-	-	-	-	-
20-24	18 791	16 798	1 766	3	167	56	1	-	-	-
25-29	20 094	14 983	4 128	20	522	434	6	-	-	1
30-34	10 709	5 392	3 730	37	602	940	8	-	-	-
35-39	5 632	1 882	2 128	47	522	1 037	12	-	4	-
40-44	3 942	753	1 495	56	434	1 201	3	-	-	-
45-49	3 066	320	1 151	98	349	1 146	2	-	-	-
50-54	2 544	131	1 021	158	212	1 020	2	-	-	-
55-59	1 573	56	709	186	92	530	-	-	-	-
60-64	1 100	57	556	179	39	269	-	-	-	-
65-69	789	47	349	230	19	144	-	-	-	-
70-74	570	38	211	238	10	73	-	-	-	-
75-79	449	37	127	245	3	37	-	-	-	-
80-	496	57	53	345	3	38	-	-	-	-

15. Flyttinger fra og til utlandet, etter personenes kjønn, alder og sivilstand. 1999
Immigration and emigration, by sex, age and marital status of migrants. 1999



Kjønn, alder og sivilstand Sex, age and marital status	Innflyttinger <i>Immigration</i>			Utflyttinger <i>Emigration</i>			Nettoinnflytting <i>Net migration</i>		
	I alt <i>Total</i>	Norske statsborgere <i>Norwegian citizens</i>	Utenlandske statsborgere <i>Foreign citizens</i>	I alt <i>Total</i>	Norske statsborgere <i>Norwegian citizens</i>	Utenlandske statsborgere <i>Foreign citizens</i>	I alt <i>Total</i>	Norske statsborgere <i>Norwegian citizens</i>	Utenlandske statsborgere <i>Foreign citizens</i>
Begge kjønn i alt <i>Both sexes, total</i>	41 841	9 611	32 230	22 842	10 152	12 690	18 999	-541	19 540
0-15 år									
I alt	10 345	2 872	7 473	4 321	2 330	1 991	6 024	542	5 482
Ugifte	10 344	2 872	7 472	4 321	2 330	1 991	6 023	542	5 481
Gifte	1	-	1	-	-	-	1	-	1
16-44 år									
I alt	26 952	5 038	21 914	15 251	6 090	9 161	11 701	-1 052	12 753
Ugifte	14 238	2 917	11 321	10 270	3 956	6 314	3 968	-1 039	5 007
Gifte	11 785	1 864	9 921	4 094	1 708	2 386	7 691	156	7 535
Øvrige ¹ <i>Others</i> ¹	929	257	672	887	426	461	42	-169	211
45-66 år									
I alt	4 044	1 500	2 544	2 904	1 550	1 354	1 140	-50	1 190
Ugifte	358	141	217	294	123	171	64	18	46
Gifte	2 786	1 040	1 746	1 725	892	833	1 061	148	913
Øvrige ¹ <i>Others</i> ¹	900	319	581	885	535	350	15	-216	231
67- år									
I alt	500	201	299	366	182	184	134	19	115
Ugifte	30	20	10	21	12	9	9	8	1
Gifte	231	97	134	184	81	103	47	16	31
Øvrige ¹ <i>Others</i> ¹	239	84	155	161	89	72	78	-5	83
Menn i alt <i>Males, total</i>	20 864	4 715	16 149	11 342	5 126	6 216	9 522	-411	9 933
0-15 år									
I alt	5 323	1 443	3 880	2 194	1 206	988	3 129	237	2 892
Ugifte	5 323	1 443	3 880	2 194	1 206	988	3 129	237	2 892
Gifte	-	-	-	-	-	-	-	-	-
16-44 år									
I alt	13 142	2 338	10 804	7 276	2 921	4 355	5 866	-583	6 449
Ugifte	7 332	1 390	5 942	4 871	1 909	2 962	2 461	-519	2 980
Gifte	5 348	832	4 516	1 929	782	1 147	3 419	50	3 369
Øvrige ¹ <i>Others</i> ¹	462	116	346	476	230	246	-14	-114	100
45-66 år									
I alt	2 182	837	1 345	1 674	894	780	508	-57	565
Ugifte	197	77	120	186	73	113	11	4	7
Gifte	1 572	577	995	1 004	517	487	568	60	508
Øvrige ¹ <i>Others</i> ¹	413	183	230	484	304	180	-71	-121	50
67- år									
I alt	217	97	120	198	105	93	19	-8	27
Ugifte	14	11	3	12	8	4	2	3	-1
Gifte	135	52	83	120	53	67	15	-1	16
Øvrige ¹ <i>Others</i> ¹	68	34	34	66	44	22	2	-10	12
Kvinner i alt <i>Females, total</i>	20 977	4 896	16 081	11 500	5 026	6 474	9 477	-130	9 607
0-15 år									
I alt	5 022	1 429	3 593	2 127	1 124	1 003	2 895	305	2 590
Ugifte	5 021	1 429	3 592	2 127	1 124	1 003	2 894	305	2 589
Gifte	1	-	1	-	-	-	1	-	1
16-44 år									
I alt	13 810	2 700	11 110	7 975	3 169	4 806	5 835	-469	6 304
Ugifte	6 906	1 527	5 379	5 399	2 047	3 352	1 507	-520	2 027
Gifte	6 437	1 032	5 405	2 165	926	1 239	4 272	106	4 166
Øvrige ¹ <i>Others</i> ¹	467	141	326	411	196	215	56	-55	111
45-66 år									
I alt	1 862	663	1 199	1 230	656	574	632	7	625
Ugifte	161	64	97	108	50	58	53	14	39
Gifte	1 214	463	751	721	375	346	493	88	405
Øvrige ¹ <i>Others</i> ¹	487	136	351	401	231	170	86	-95	181
67- år									
I alt	283	104	179	168	77	91	115	27	88
Ugifte	16	9	7	9	4	5	7	5	2
Gifte	96	45	51	64	28	36	32	17	15
Øvrige ¹ <i>Others</i> ¹	171	50	121	95	45	50	76	5	71

¹ Omfatter enkemenn/enker, separerte, skilte, registrerte partnere, gjenlevende partnere, separerte partnere og skilte partnere.

¹ *Comprising widowers/widows, separated, divorced, registered partners, surviving partners, separated partners and divorced partners.*

16. Flyttinger til og fra utlandet etter norsk/utenlandsk statsborgerskap og fraflyttings-/tilflyttingsland. 1999
Immigration and emigration, by citizenship. 1999



Fraflyttings-/ tilflyttingsland <i>Country of immigration/ emigration</i>	I alt Total			Norske statsborgere <i>Norwegian citizens</i>			Utenlandske statsborgere <i>Foreign citizens</i>		
	Inn- flyttinger <i>Immig- ration</i>	Ut- flyttinger <i>Emi- gration</i>	Nettoinn- flytting <i>Net immi- gration</i>	Inn- flyttinger <i>Immig- ration</i>	Ut- flyttinger <i>Emi- gration</i>	Nettoinn- flytting <i>Net immi- gration</i>	Inn- flyttinger <i>Immig- ration</i>	Ut- flyttinger <i>Emi- gration</i>	Nettoinn- flytting <i>Net immi- gration</i>
I alt Total	41 841	22 842	18 999	9 611	10 152	- 541	32 230	12 690	19 540
Europa <i>Europe</i>	27 548	16 712	10 836	5 774	6 944	- 1 170	21 774	9 768	12 006
Danmark <i>Denmark</i>	2 734	3 141	- 407	1 102	1 566	- 464	1 632	1 575	57
Grønland <i>Greenland</i>	35	25	10	20	13	7	15	12	3
Finland	1 380	978	402	37	87	- 50	1 343	891	452
Færøyene <i>Faroe Islands</i>	111	105	6	9	21	- 12	102	84	18
Island <i>Iceland</i>	463	606	- 143	73	79	- 6	390	527	- 137
Sverige <i>Sweden</i>	6 044	5 523	521	1 481	1 947	- 466	4 563	3 576	987
Albania	20	11	9	1	5	- 4	19	6	13
Belgia <i>Belgium</i>	257	203	54	182	148	34	75	55	20
Bulgaria	80	15	65	4	6	- 2	76	9	67
Andorra	1	3	- 2	1	-	1	-	3	- 3
Estland <i>Estonia</i>	85	40	45	5	4	1	80	36	44
Frankrike <i>France</i>	676	437	239	260	206	54	416	231	185
Gibraltar	2	1	1	2	1	1	-	-	-
Hellas <i>Greece</i>	94	72	22	59	51	8	35	21	14
Hviterussland <i>Belarus</i>	33	10	23	-	1	- 1	33	9	24
Irland <i>Ireland</i>	73	77	- 4	34	53	- 19	39	24	15
Kroatia <i>Croatia</i>	859	21	838	3	7	- 4	856	14	842
Italia <i>Italy</i>	209	151	58	73	80	- 7	136	71	65
Latvia	116	59	57	15	12	3	101	47	54
Jugoslavia <i>Yugoslavia</i>	6 407	661	5 746	13	5	8	6 394	656	5 738
Malta	5	7	- 2	4	4	-	1	3	- 2
Nederland <i>Netherlands</i>	429	310	119	120	119	1	309	191	118
Liechtenstein	-	1	- 1	-	-	-	-	1	- 1
Luxembourg	27	10	17	22	8	14	5	2	3
Monaco	1	5	- 4	1	4	- 3	-	1	- 1
Polen <i>Poland</i>	279	95	184	28	35	- 7	251	60	191
Portugal	71	45	26	32	29	3	39	16	23
Romania	132	28	104	15	10	5	117	18	99
San Marino	-	1	- 1	-	-	-	-	1	- 1
Litauen <i>Lithuania</i>	104	40	64	4	3	1	100	37	63
Spania <i>Spain</i>	555	893	- 338	403	795	- 392	152	98	54
Moldova	6	1	5	-	-	-	6	1	5
Storbritannia									
United Kingdom	2 014	1 735	279	1 018	1 013	5	996	722	274
Russland <i>Russia</i>	800	115	685	31	23	8	769	92	677
Sveits <i>Switzerland</i>	219	144	75	125	106	19	94	38	56
Tyrkia <i>Turkey</i>	673	131	542	58	76	- 18	615	55	560
Tyskland <i>Germany</i>	1 611	646	965	446	324	122	1 165	322	843
Slovenia	10	1	9	-	-	-	10	1	9
Ukraina <i>Ukraine</i>	65	7	58	3	2	1	62	5	57
Ungarn <i>Hungary</i>	83	50	33	25	28	- 3	58	22	36
Østerrike <i>Austria</i>	124	78	46	48	43	5	76	35	41
Bosnia-Hercegovina									
Bosnia-Herzegovina	513	167	346	5	3	2	508	164	344
Makedonia <i>Macedonia</i>	39	8	31	1	7	- 6	38	1	37
Slovakia	46	18	28	3	9	- 6	43	9	34
Tsjekkia <i>Czech Republic</i>	63	37	26	8	11	- 3	55	26	29
Afrika <i>Africa</i>	3 247	725	2 522	582	443	139	2 665	282	2 383
Algeria	57	12	45	6	1	5	51	11	40
Angola	32	15	17	20	13	7	12	2	10
Botswana	26	8	18	17	5	12	9	3	6
Burundi	18	-	18	-	-	-	18	-	18
Benin	20	-	20	-	-	-	20	-	20
Elfenbeinskysten <i>Ivory Coast</i>	12	28	- 16	7	27	- 20	5	1	4
Eritrea	36	2	34	1	1	-	35	1	34
Etiopia[Ethiopia]	341	64	277	51	44	7	290	20	270
Egypt	48	21	27	9	14	- 5	39	7	32
Djibouti	3	5	- 2	-	2	- 2	3	3	-
Gabon	11	-	11	5	-	5	6	-	6
Gambia	47	5	42	-	2	- 2	47	3	44
Ghana	127	96	31	11	21	- 10	116	75	41

16. Flyttinger til og fra utlandet etter norsk/utenlandsk statsborgerskap og fraflyttings-/tilflyttingsland. 1999
(forts.) *Immigration and emigration, by citizenship. 1999*



Fraflyttings-/ tilflyttingsland	I alt			Norske statsborgere			Utenlandske statsborgere		
	Inn- flyttinger	Ut- flyttinger	Nettoinn- flytting	Inn- flyttinger	Ut- flyttinger	Nettoinn- flytting	Inn- flyttinger	Ut- flyttinger	Nettoinn- flytting
Afrika (forts.)									
Africa (cont.)									
Kamerun <i>Cameroon</i>	24	12	12	10	11	- 1	14	1	13
Kapp Verde	4	6	- 2	-	2	- 2	4	4	-
Kenya	241	32	209	43	23	20	198	9	189
Kongo Brazzaville									
<i>Congo Brazzaville</i>	27	6	21	3	6	- 3	24	-	24
Kongo tidl Zaire									
<i>Congo former Zaire</i>	27	-	27	-	-	-	27	-	27
Lesotho	7	1	6	7	1	6	-	-	-
Liberia	3	-	3	2	-	2	1	-	1
Libya	6	1	5	2	1	1	4	-	4
Madagaskar <i>Madagascar</i>									
<i>Madagascar</i>	37	22	15	25	20	5	12	2	10
Malawi	3	-	3	2	-	2	1	-	1
Mali	25	12	13	22	11	11	3	1	2
Marokko <i>Morocco</i>	266	104	162	63	82	- 19	203	22	181
Mauritania	1	-	1	1	-	1	-	-	-
Mauritius	3	2	1	2	2	-	1	-	1
Namibia	34	20	14	22	11	11	12	9	3
Niger	1	2	- 1	1	2	- 1	-	-	-
Nigeria	80	19	61	27	2	25	53	17	36
Mosambik <i>Mozambique</i> ..									
<i>Mozambique</i>	28	11	17	21	10	11	7	1	6
Zimbabwe	33	14	19	8	9	- 1	25	5	20
Rwanda	27	2	25	1	2	- 1	26	-	26
Senegal	16	7	9	4	6	- 2	12	1	11
Seychellene <i>Seychelles</i>	8	5	3	6	5	1	2	-	2
Sierra Leone	40	1	39	1	-	1	39	1	38
Somalia	1 019	24	995	16	16	-	1 003	8	995
Sudan	84	6	78	1	2	- 1	83	4	79
Swaziland	9	1	8	7	-	7	2	1	1
Sør-Afrika <i>South Africa</i>	81	50	31	34	30	4	47	20	27
Tanzania	137	64	73	53	36	17	84	28	56
Togo	-	5	- 5	-	4	- 4	-	1	- 1
Tunisia	57	5	52	6	3	3	51	2	49
Uganda	69	13	56	12	3	9	57	10	47
Zambia	71	22	49	53	13	40	18	9	9
Burkina Faso	1	-	1	-	-	-	1	-	1
Asia <i>Asia</i>	7 319	1 486	5 833	1 302	890	412	6 017	596	5 421
Afghanistan	114	2	112	-	2	- 2	114	-	114
Armenia	12	2	10	-	2	- 2	12	-	12
Aserbajdsjan <i>Azerbaijan</i> ...	30	3	27	13	2	11	17	1	16
Bahrain	4	2	2	3	2	1	1	-	1
Bangladesh	49	21	28	9	3	6	40	18	22
Bhutan	3	1	2	1	-	1	2	1	1
Brunei	6	2	4	5	-	5	1	2	- 1
Myanmar	3	-	3	-	-	-	3	-	3
Sri Lanka	403	56	347	9	8	1	394	48	346
De forente arabiske emirater <i>United Arab</i> <i>Emirates</i>	90	84	6	79	71	8	11	13	- 2
Filippinene <i>Philippines</i>	395	104	291	60	67	- 7	335	37	298
Georgia	4	3	1	-	2	- 2	4	1	3
Taiwan	15	8	7	11	7	4	4	1	3
Hongkong <i>Hong Kong</i>	41	34	7	23	24	- 1	18	10	8
India	297	116	181	28	49	- 21	269	67	202
Indonesia	132	27	105	59	15	44	73	12	61
Irak <i>Iraq</i>	1 999	10	1 989	1	5	- 4	1 998	5	1 993
Iran	469	32	437	12	12	-	457	20	437
Israel	85	47	38	43	37	6	42	10	32
Japan	187	90	97	114	17	97	73	73	-
Jordan	57	8	49	14	6	8	43	2	41
Kambodsja <i>Cambodia</i>	6	-	6	4	-	4	2	-	2
Kasakhstan <i>Kazakhstan</i> ..	10	3	7	1	1	-	9	2	7

16. Flyttinger til og fra utlandet etter norsk/utenlandsk statsborgerskap og fraflyttings-/tilflyttingsland. 1999
(forts.) *Immigration and emigration, by citizenship. 1999*



Fraflyttings-/ tilflyttingsland	I alt			Norske statsborgere			Utenlandske statsborgere		
	Inn- flyttinger	Ut- flyttinger	Nettoinn- flytting	Inn- flyttinger	Ut- flyttinger	Nettoinn- flytting	Inn- flyttinger	Ut- flyttinger	Nettoinn- flytting
Asia(forts.) Asia(count.)									
Kina <i>China</i>	412	135	277	79	62	17	333	73	260
Nord-Korea <i>North Korea</i> ...	5	-	5	2	-	2	3	-	3
Sør-Korea <i>Republic of Korea</i>	245	67	178	82	47	35	163	20	143
Kuwait	21	13	8	14	5	9	7	8	- 1
Kypros <i>Cyprus</i>	18	15	3	13	12	1	5	3	2
Kirgisistan <i>Kyrgyzstan</i>	2	-	2	-	-	-	2	-	2
Laos	4	3	1	4	3	1	-	-	-
Libanon <i>Lebanon</i>	104	8	96	25	4	21	79	4	75
Oman	29	5	24	19	4	15	10	1	9
Malaysia	75	22	53	41	19	22	34	3	31
Maldivene <i>Maldives</i>	3	-	3	1	-	1	2	-	2
Mongolia	14	2	12	13	2	11	1	-	1
Nepal	85	42	43	28	9	19	57	33	24
Pakistan	831	233	598	222	172	50	609	61	548
Qatar	21	31	- 10	16	28	- 12	5	3	2
Saudi-Arabia <i>Saudi Arabia</i> .	85	60	25	68	54	14	17	6	11
Singapore	133	80	53	101	71	30	32	9	23
Tadsjikistan <i>Tajikistan</i>	4	-	4	1	-	1	3	-	3
Usbekistan <i>Uzbekistan</i>	25	-	25	5	-	5	20	-	20
Syria	105	6	99	8	4	4	97	2	95
Thailand	467	95	372	57	58	- 1	410	37	373
Vietnam	212	8	204	14	3	11	198	5	193
Jemen <i>Yemen</i>	8	6	2	-	1	- 1	8	5	3
Nord- og Mellom-Amerika									
North and Central America	2 508	2 320	188	1 453	1 414	39	1 055	906	149
Barbados	1	6	- 5	1	5	- 4	-	1	- 1
Belize	1	-	1	1	-	1	-	-	-
Bahamas	-	1	- 1	-	1	- 1	-	-	-
Bermuda	3	3	-	3	3	-	-	-	-
Canada	248	189	59	120	80	40	128	109	19
Caymanøyene <i>Cayman Islands</i>	4	-	4	4	-	4	-	-	-
Costa Rica	13	9	4	6	3	3	7	6	1
Cuba	58	1	57	3	-	3	55	1	54
Dominica	1	-	1	-	-	-	1	-	1
Den dominikanske republikk <i>Dominican Republic</i>	26	10	16	5	8	- 3	21	2	19
Guadeloupe	4	-	4	2	-	2	2	-	2
Guatemala	19	4	15	2	2	-	17	2	15
Haiti	4	5	- 1	4	4	-	-	1	- 1
Honduras	3	4	- 1	1	4	- 3	2	-	2
Jamaica	18	3	15	10	1	9	8	2	6
Martinique	-	1	- 1	-	-	-	-	1	- 1
Mexico	54	26	28	16	21	- 5	38	5	33
De nederlandske Antillene <i>Netherlands Antilles</i>	2	1	1	1	1	-	1	-	1
Aruba	1	-	1	1	-	1	-	-	-
Nicaragua	24	5	19	11	4	7	13	1	12
Panama	5	2	3	-	1	- 1	5	1	4
El Salvador	11	1	10	7	1	6	4	-	4
St. Kitts og Nevis <i>St. Kitts and Nevis</i>	1	-	1	1	-	1	-	-	-
Trinidad og Tobago <i>Trinidad and Tobago</i>	14	8	6	6	3	3	8	5	3
USA	1 993	2 041	- 48	1 248	1 272	- 24	745	769	- 24
Sør-Amerika South America									
Argentina	25	15	10	12	6	6	13	9	4
Bolivia	43	35	8	27	32	- 5	16	3	13
Brasil <i>Brazil</i>	126	73	53	31	33	- 2	95	40	55
Guyana	2	-	2	-	-	-	2	-	2
Chile	175	86	89	32	36	- 4	143	50	93
Colombia	135	18	117	32	13	19	103	5	98
Ecuador	47	24	23	22	13	9	25	11	14
Paraguay	28	15	13	23	13	10	5	2	3

16. Flyttinger til og fra utlandet etter norsk/utenlandsk statsborgerskap og fraflyttings-/tilflyttingsland. 1999
(forts.) *Immigration and emigration, by citizenship. 1999*



Fraflyttings-/ tilflyttingsland	I alt			Norske statsborgere			Utenlandske statsborgere		
	Inn- flyttinger	Ut- flyttinger	Nettoinn- flytting	Inn- flyttinger	Ut- flyttinger	Nettoinn- flytting	Inn- flyttinger	Ut- flyttinger	Nettoinn- flytting
Sør-Amerika(forts.)									
South America (cont.)									
Peru.....	63	15	48	20	12	8	43	3	40
Uruguay	6	-	6	2	-	2	4	-	4
Venezuela.....	60	53	7	37	41	- 4	23	12	11
Oseania <i>Oceania</i>	388	276	112	237	164	73	151	112	39
Australia	342	235	107	220	140	80	122	95	27
Cookøyene <i>Cook Islands</i> ..	4	-	4	2	-	2	2	-	2
Fiji	1	1	-	1	1	-	-	-	-
Tonga	2	-	2	1	-	1	1	-	1
New Zealand	1	1	-	1	1	-	-	-	-
Papua Ny-Guinea									
<i>Papua New Guinea</i>	38	38	-	12	21	- 9	26	17	9
Vest-Samoa <i>Samoa</i>	-	1	- 1	-	1	- 1	-	-	-
Uoppgitt <i>Unknown</i>	121	989	- 868	25	98	- 73	96	891	- 795

17. **Flyttinger til og fra utlandet, etter personenes statsborgerskap. 1999**
Immigration and emigration, by citizenship. 1999



Statsborgerskap <i>Citizenship</i>	I alt <i>Total</i>			Statsborgerskapet er likt fra/ tilflyttingslandet ¹ <i>Citizenship is the same as country of immigration/emigration¹</i>			Statsborgerskapet er ulikt fra/ tilflyttingslandet <i>Citizenship is not the same as country of immigration/emigration</i>		
	Inn- flyttinger <i>Immig- ration</i>	Ut- flyttinger <i>Emi- gration</i>	Nettoinn- flytting <i>Net immi- gration</i>	Inn- flyttinger <i>Immig- ration</i>	Ut- flyttinger <i>Emi- gration</i>	Nettoinn- flytting <i>Net immi- gration</i>	Inn- flyttinger <i>Immig- ration</i>	Ut- flyttinger <i>Emi- gration</i>	Nettoinn- flytting <i>Net immi- gration</i>
I alt <i>Total</i>	41 841	22 842	18 999	29 365	10 495	18 870	12 476	12 347	129
Norge <i>Norway</i>	9 611	10 152	- 541	.	.	.	9 611	10 152	- 541
Utlandet i alt <i>Abroad, total</i>	32 230	12 690	19 540	29 365	10 495	18 870	2 865	2 195	670
Europa <i>Europe</i>	21 721	10 160	11 561	20 293	8 832	11 461	1 428	1 328	100
Danmark <i>Denmark</i>	1 779	1 656	123	1 509	1 448	61	270	208	62
Finland	1 411	1 001	410	1 292	865	427	119	136	- 17
Island <i>Iceland</i>	438	596	- 158	381	515	- 134	57	81	- 24
Sverige <i>Sweden</i>	4 493	3 509	984	4 317	3 322	995	176	187	- 11
Albania	65	9	56	16	6	10	49	3	46
Belgia <i>Belgium</i>	60	37	23	52	34	18	8	3	5
Bulgaria	77	12	65	75	9	66	2	3	- 1
Estland <i>Estonia</i>	76	39	37	69	36	33	7	3	4
Frankrike <i>France</i>	422	254	168	378	190	188	44	64	- 20
Hellas <i>Greece</i>	32	19	13	28	15	13	4	4	-
Hviterussland <i>Belarus</i>	33	13	20	33	5	28	-	8	- 8
Irland <i>Ireland</i>	45	41	4	27	16	11	18	25	- 7
Kroatia <i>Croatia</i>	853	14	839	808	8	800	45	6	39
Italia <i>Italy</i>	124	82	42	104	62	42	20	20	-
Latvia	103	55	48	95	44	51	8	11	- 3
Jugoslavia ¹ <i>Yugoslavia¹</i>	6 451	674	5 777	6 316	653	5 663	135	21	114
Malta	1	1	-	1	1	-	-	-	-
Nederland <i>Netherlands</i>	330	233	97	282	163	119	48	70	- 22
Luxembourg	3	-	3	3	-	3	-	-	-
Polen <i>Poland</i>	260	76	184	242	57	185	18	19	- 1
Portugal	50	22	28	37	11	26	13	11	2
Romania	123	24	99	117	18	99	6	6	-
Sovjetunionen ¹ <i>USSR¹</i>	-	5	- 5	-	-	-	-	5	- 5
Litauen <i>Lithuania</i>	97	38	59	96	35	61	1	3	- 2
Spania <i>Spain</i>	119	52	67	111	43	68	8	9	- 1
Moldova	5	1	4	5	1	4	-	-	-
Storbritannia <i>United Kingdom</i>	980	777	203	827	568	259	153	209	- 56
Russland <i>Russia</i>	800	135	665	747	87	660	53	48	5
Sveits <i>Switzerland</i>	70	38	32	58	31	27	12	7	5
Tsjekkoslovakia <i>Czechoslovakia</i>	-	1	- 1	-	-	-	-	1	- 1
Tyrkia <i>Turkey</i>	471	78	393	457	49	408	14	29	- 15
Tyskland <i>Germany</i>	1 067	364	703	1 007	294	713	60	70	- 10
Slovenia	6	1	5	6	1	5	-	-	-
Ukraina <i>Ukraine</i>	65	6	59	61	5	56	4	1	3
Ungarn <i>Hungary</i>	58	25	33	55	20	35	3	5	- 2
Østerrike[Austria]	76	37	39	67	28	39	9	9	-
Bosnia-Hercegovina									
<i>Bosnia-Herzegovina</i>	546	196	350	485	163	322	61	33	28
Makedonia <i>Macedonia</i>	36	1	35	34	1	33	2	-	2
Slovakia	43	11	32	43	9	34	-	2	- 2
Tsjekkia <i>Czech Republic</i>	53	27	26	52	19	33	1	8	- 7
Afrika <i>Africa</i>	2 691	434	2 257	2 303	243	2 060	388	191	197
Algerie <i>Algeria</i>	55	14	41	48	8	40	7	6	1
Angola	14	2	12	12	-	12	2	2	-
Botswana	11	4	7	8	3	5	3	1	2
Burundi	39	-	39	18	-	18	21	-	21
Elfenbeinskysten <i>Ivory Coast</i>	7	3	4	5	-	5	2	3	- 1
Eritrea	44	-	44	34	-	34	10	-	10
Etiopia <i>Ethiopia</i>	250	27	223	212	15	197	38	12	26
Egypt	32	11	21	31	7	24	4	- 3	
Gabon	3	-	3	-	-	3	-	3	
Gambia	49	10	39	47	3	44	2	7	- 5
Ghana	119	128	- 9	114	73	41	55	- 50	
Guinea	1	-	1	-	-	-	1	-	1

¹ Sovjetisk statsborgerskap betraktes her som «likt» alle landene i det tidligere Sovjetunionen. Tilsvarende gjelder jugoslavisk statsborgerskap.

Land uten egne statsborgerskap (Færøene, Grønland mfl.) blir godtatt som «likt» det statsborgerskapet som er mest utbredt i disse landene.

¹ Soviet citizenship is here regarded as «the same as» all the countries in the former USSR. Yugoslavian citizenship is treated similarly. Countries without own citizenship (Faeroe Islands, Greenland and others) are accepted as «the same as» the dominating citizenship in these countries.

17. Flyttinger fra og til utlandet, etter personenes statsborgerskap. 1999
(forts.) *Immigration and emigration, by citizenship. 1999*



Statsborgerskap	I alt			Statsborgerskapet er likt fra-/tilflyttingslandet ¹			Statsborgerskapet er ulikt fra-/tilflyttingslandet ¹		
	Inn-flyttinger	Ut-flyttinger	Nettoinn-flytting	Inn-flyttinger	Ut-flyttinger	Nettoinn-flytting	Inn-flyttinger	Ut-flyttinger	Nettoinn-flytting
Afrika (forts.) Africa (cont.)									
Kamerun <i>Cameroon</i>	11	2	9	10	1	9	1	1	-
Kapp Verde	4	3	1	4	3	1	-	-	-
Kenya	60	8	52	60	5	55	-	3	- 3
Kongo Brazzaville									
<i>Congo Brazzaville</i>	16	1	15	15	-	15	1	1	-
Kongo tidl Zaire									
<i>Congo former Zaire</i>	33	-	33	27	-	27	6	-	6
Liberia	2	-	2	1	-	1	1	-	1
Libya	2	-	2	1	-	1	1	-	1
Madagaskar <i>Madagascar</i> ..	11	2	9	11	2	9	-	-	-
Malawi	1	-	1	1	-	1	-	-	-
Mali	2	1	1	2	1	1	-	-	-
Marokko <i>Morocco</i>	214	38	176	203	21	182	11	17	- 6
Mauritania	-	1	- 1	-	-	-	-	1	- 1
Mauritius	2	1	1	1	-	1	1	1	-
Namibia	11	10	1	11	9	2	-	1	- 1
Nigeria	53	17	36	49	10	39	4	7	- 3
Mosambik <i>Mozambique</i>	7	3	4	7	1	6	-	2	- 2
Zimbabwe	27	6	21	24	4	20	3	2	1
Rwanda	60	3	57	22	-	22	38	3	35
Senegal	11	1	10	11	1	10	-	-	-
Seychellene <i>Seychelles</i>	1	-	1	1	-	1	-	-	-
Sierra Leone	39	1	38	39	1	38	-	-	-
Somalia	1 160	42	1 118	996	8	988	164	34	130
Sudan	90	6	84	76	4	72	14	2	12
Swaziland	2	1	1	1	1	-	1	-	1
Sør-Afrika <i>South Africa</i>	39	23	16	34	16	18	5	7	- 2
Tanzania	80	32	48	79	25	54	1	7	- 6
Togo	20	1	19	-	-	-	20	1	19
Tunisia	44	5	39	33	2	31	11	3	8
Uganda	51	18	33	41	10	31	10	8	2
Zambia	13	9	4	13	9	4	-	-	-
Burkina Faso	1	-	1	1	-	1	-	-	-
Asia Asia	6 096	842	5 254	5 317	490	4 827	779	352	427
Afghanistan	217	3	214	113	-	113	104	3	101
Armenia	13	-	13	12	-	12	1	-	1
Aserbajdsjan <i>Azerbaijan</i>	23	4	19	14	1	13	9	3	6
Bahrain	1	-	1	1	-	1	-	-	-
Bangladesh	37	23	14	36	18	18	1	5	- 4
Bhutan	2	1	1	1	1	-	1	-	1
Myanmar	2	1	1	2	-	2	-	1	- 1
Sri Lanka	407	88	319	383	47	336	24	41	- 17
Filippinene <i>Philippines</i>	345	68	277	332	36	296	13	32	- 19
Georgia	4	-	4	4	-	4	-	-	-
Taiwan	2	3	- 1	2	1	1	-	2	- 2
India	243	82	161	236	61	175	7	21	- 14
Indonesia	74	3	71	56	2	54	18	1	17
Irak <i>Iraq</i>	2 063	30	2 033	1 806	5	1 801	257	25	232
Iran	665	54	611	408	20	388	257	34	223
Israel	28	9	19	24	6	18	4	3	1
Japan	71	80	- 9	66	72	- 6	5	8	- 3
Jordan	16	5	11	14	2	12	2	3	- 1
Kambodsja <i>Cambodia</i>	2	-	2	2	-	2	-	-	-
Kasakhstan <i>Kazakhstan</i>	8	7	1	7	2	5	1	5	- 4
Kina <i>China</i>	333	131	202	319	62	257	14	69	- 55
Nord-Korea <i>North Korea</i> ...	3	1	2	3	-	3	-	1	- 1
Sør-Korea <i>Republic of Korea</i>	157	26	131	153	19	134	4	7	- 3
Kypros <i>Cyprus</i>	3	3	-	2	2	-	1	1	-
Kirgisistan <i>Kyrgyzstan</i>	1	-	1	1	-	1	-	-	-
Laos	-	1	- 1	-	-	-	-	1	- 1
Libanon <i>Lebanon</i>	41	4	37	37	4	33	4	-	4
Oman	5	1	4	5	-	5	-	1	- 1
Malaysia	25	3	22	19	1	18	6	2	4
Maldivene <i>Maldives</i>	2	-	2	2	-	2	-	-	-

¹ Sovjetisk statsborgerskap betraktes her som «likt» alle landene i det tidligere Sovjetunionen. Tilsvarende gjelder jugoslavisk statsborgerskap.

Land uten egne statsborgerskap (Færøyene, Grønland mfl.) blir godtatt som «likt» det statsborgerskapet som er mest utbredt i disse landene.

¹ Soviet citizenship is here regarded as «the same as» all the countries in the former USSR. Yugoslavian citizenship is treated similarly. Countries without own citizenship (Faeroe Islands, Greenland and others) are accepted as «the same as» the dominating citizenship in these countries.

17. Flyttinger fra og til utlandet, etter personenes statsborgerskap. 1999
(forts.) *Immigration and emigration, by citizenship. 1999*



Statsborgerskap	I alt			Statsborgerskapet er likt fra-/tilflyttingslandet ¹			Statsborgerskapet er ulikt fra-/tilflyttingslandet ¹		
	Innflyttinger	Utflyttinger	Nettoinnflytting	Innflyttinger	Utflyttinger	Nettoinnflytting	Innflyttinger	Utflyttinger	Nettoinnflytting
Asia (forts.) Asia (cont.)									
Mongolia	1	-	1	1	-	1	-	-	-
Nepal	57	33	24	55	33	22	2	-	2
Pakistan	549	111	438	540	57	483	9	54	- 45
Saudi-Arabia <i>Saudi Arabia</i>	1	1	-	1	1	-	-	-	-
Singapore	19	6	13	16	4	12	3	2	1
Tadsjikistan <i>Tajikistan</i>	2	-	2	2	-	2	-	-	-
Usbekistan <i>Uzbekistan</i>	21	-	21	16	-	16	5	-	5
Syria	32	4	28	27	1	26	5	3	2
Thailand	415	38	377	397	27	370	18	11	7
Vietnam	199	17	182	195	4	191	4	13	- 9
Jemen <i>Yemen</i>	7	1	6	7	1	6	-	-	-
Nord- og Mellom-Amerika									
North and Central America	1 000	982	18	893	737	156	107	245	- 138
Barbados	-	1	- 1	-	1	- 1	-	-	-
Canada	137	127	10	110	86	24	27	41	- 14
Costa Rica	6	7	- 1	6	6	-	-	1	- 1
Cuba	57	2	55	55	1	54	2	1	1
Dominica	1	-	1	1	-	1	-	-	-
Den dominikanske republikk <i>Dominican Republic</i>	19	3	16	19	-	19	-	3	- 3
Guatemala	18	4	14	17	2	15	1	2	- 1
Honduras	2	1	1	2	-	2	-	1	- 1
Jamaica	7	4	3	7	2	5	-	2	- 2
Mexico	37	7	30	36	3	33	1	4	- 3
Nicaragua	11	1	10	10	1	9	1	-	1
Panama	5	1	4	5	1	4	-	-	-
El Salvador	5	-	5	4	-	4	1	-	1
Trinidad og Tobago <i>Trinidad and Tobago</i>	12	9	3	7	4	3	5	5	-
USA	683	815	- 132	614	630	- 16	69	185	- 116
Sør-Amerika South America									
South America	502	163	339	456	121	335	46	42	4
Argentina	11	10	1	11	9	2	-	1	- 1
Bolivia	15	3	12	15	2	13	-	1	- 1
Brasil <i>Brazil</i>	99	57	42	93	39	54	6	18	- 12
Guyana	4	-	4	2	-	2	2	-	2
Chile	146	60	86	135	44	91	11	16	- 5
Colombia	111	7	104	102	5	97	9	2	7
Ecuador	31	12	19	25	11	14	6	1	5
Paraguay	5	-	5	5	-	5	-	-	-
Peru	50	3	47	43	3	40	7	-	7
Uruguay	4	2	2	4	-	4	-	2	- 2
Venezuela	26	9	17	21	8	13	5	1	4
Oseania Oceania									
Oceania	132	93	39	101	71	30	31	22	9
Australia	105	78	27	79	60	19	26	18	8
Salomonøyene <i>Solomon Islands</i>	1	-	1	1	-	1	-	-	-
Fiji	1	-	1	1	-	1	-	-	-
New Zealand	25	15	10	20	11	9	5	4	1
Statsløse <i>Stateless</i>	68	14	54	-	-	-	68	14	54
Uoppgitt <i>Unknown</i>	20	2	18	2	1	1	18	1	17

¹ Sovjetisk statsborgerskap betraktes her som «likt» alle landene i det tidligere Sovjetunionen. Tilsvarende gjelder jugoslavisk statsborgerskap.

Land uten egne statsborgerskap (Færøylene, Grønland mfl.) blir godtatt som «likt» det statsborgerskapet som er mest utbredt i disse landene.

¹ Soviet citizenship is here regarded as «the same as» all the countries in the former USSR. Yugoslavian citizenship is treated similarly. Countries without own citizenship (Faeroe Islands, Greenland and others) are accepted as «the same as» the dominating citizenship in these countries.

18. Flyttinger fra og til utlandet blant utenlandske statsborgere, etter personenes kjønn, alder og statsborgerskap. 1999

Immigration and emigration among foreign citizens, by sex, age and citizenship of the migrants. 1999



Statsborgerskap <i>Citizenship</i>	I alt <i>Total</i>	Menn <i>Males</i>					Kvinner <i>Females</i>				
		I alt	0-15	16-44	45-66	67-	I alt	0-15	16-44	45-66	67-
Innflyttinger i alt <i>Immigration, total</i>	41 841	20 864	5 323	13 142	2 182	217	20 977	5 022	13 810	1 862	283
Norge <i>Norway</i>	9 611	4 715	1 443	2 338	837	97	4 896	1 429	2 700	663	104
Utlandet <i>Abroad</i>	32 230	16 149	3 880	10 804	1 345	120	16 081	3 593	11 110	1 199	179
Europa <i>Europe</i>	21 721	10 951	2 433	7 391	1 050	77	10 770	2 254	7 528	870	118
Danmark <i>Denmark</i>	1 779	926	99	728	96	3	853	119	687	46	1
Finland	1 411	601	99	438	63	1	810	108	626	75	1
Island <i>Iceland</i>	438	225	61	138	25	1	213	49	146	18	-
Sverige <i>Sweden</i>	4 493	2 266	190	1 854	216	6	2 227	208	1 867	146	6
Albania	65	41	20	19	2	-	24	12	10	2	-
Belgia <i>Belgium</i>	60	33	3	25	5	-	27	2	21	4	-
Bulgaria	77	20	2	14	4	-	57	7	41	6	3
Estland <i>Estonia</i>	76	9	3	5	1	-	67	4	60	3	-
Frankrike <i>France</i>	422	259	36	202	21	-	163	27	122	14	-
Hellas <i>Greece</i>	32	30	-	25	5	-	2	-	2	-	-
Hviterussland <i>Belarus</i>	33	10	5	5	-	-	23	1	22	-	-
Irland <i>Ireland</i>	45	28	-	24	3	1	17	5	9	3	-
Kroatia <i>Croatia</i>	853	476	140	289	46	1	377	112	229	34	2
Italia <i>Italy</i>	124	68	4	57	7	-	56	4	49	3	-
Latvia	103	21	3	18	-	-	82	4	73	4	1
Jugoslavia <i>Yugoslavia</i>	6 451	3 345	1 288	1 750	280	27	3 106	1 182	1 614	256	54
Malta	1	1	-	1	-	-	-	-	-	-	-
Nederland <i>Netherlands</i>	330	195	34	141	20	-	135	18	105	12	-
Luxembourg	3	2	-	1	1	-	1	-	1	-	-
Polen <i>Poland</i>	260	80	17	59	4	-	180	16	136	22	6
Portugal	50	25	2	22	1	-	25	4	21	-	-
Romania	123	39	14	23	2	-	84	11	69	2	2
Litauen <i>Lithuania</i>	97	19	7	12	-	-	78	5	70	3	-
Spania <i>Spain</i>	119	69	4	58	5	2	50	2	48	-	-
Moldova	5	1	1	-	-	-	4	1	3	-	-
Storbritannia <i>United Kingdom</i>	980	663	71	459	130	3	317	64	212	38	3
Russland <i>Russia</i>	800	238	103	124	9	2	562	85	413	60	4
Sveits <i>Switzerland</i>	70	33	4	26	1	2	37	6	26	5	-
Tyrkia <i>Turkey</i>	471	285	46	234	5	-	186	28	154	3	1
Tyskland <i>Germany</i>	1 067	545	99	401	40	5	522	79	406	29	8
Slovenia	6	2	-	1	1	-	4	1	3	-	-
Ukraina <i>Ukraine</i>	65	13	3	9	-	1	52	7	38	7	-
Ungarn <i>Hungary</i>	58	20	8	11	1	-	38	10	27	1	-
Østerrike <i>Austria</i>	76	42	3	38	1	-	34	7	25	2	-
Bosnia-Hercegovina											
Bosnia-Hercegovina	546	266	62	128	54	22	280	60	123	72	25
Makedonia <i>Macedonia</i>	36	17	1	16	-	-	19	1	17	-	1
Slovakia	43	12	1	10	1	-	31	2	29	-	-
Tsjekkia <i>Czech Republic</i>	53	26	-	26	-	-	27	3	24	-	-
Afrika <i>Africa</i>	2 691	1 420	409	968	42	1	1 271	342	865	51	13
Algerie <i>Algeria</i>	55	37	9	28	-	-	18	4	14	-	-
Angola	14	8	1	7	-	-	6	-	6	-	-
Botswana	11	6	1	5	-	-	5	-	4	1	-
Burundi	39	21	9	11	1	-	18	7	11	-	-
Elfenbeinskysten <i>Ivory Coast</i>	7	5	1	4	-	-	2	-	2	-	-
Eritrea	44	17	4	13	-	-	27	1	22	3	1
Etiopia <i>Ethiopia</i>	250	144	43	95	6	-	106	32	70	3	1
Egypt	32	18	5	13	-	-	14	3	10	1	-
Gabon	3	3	2	1	-	-	-	-	-	-	-
Gambia	49	20	4	15	-	1	29	5	24	-	-
Ghana	119	64	16	48	-	-	55	10	45	-	-
Guinea	1	-	-	-	-	-	1	-	1	-	-
Kamerun <i>Cameroon</i>	11	7	1	6	-	-	4	-	4	-	-
Kapp Verde	4	2	1	1	-	-	2	1	1	-	-
Kenya	60	29	10	18	1	-	31	9	21	1	-
Kongo Brazzaville <i>Congo Brazzaville</i>	16	10	3	6	1	-	6	2	3	-	1
Kongo tidl. Zaire <i>Congo former Zaire</i>	33	19	6	12	1	-	14	6	8	-	-
Liberia	2	1	1	-	-	-	1	-	1	-	-
Libya	2	-	-	-	-	-	2	1	1	-	-
Madagaskar <i>Madagascar</i>	11	2	-	2	-	-	9	3	6	-	-

18. Flyttinger fra og til utlandet blant utenlandske statsborgere, etter personenes kjønn, alder og statsborgerskap. 1999



Immigration and emigration among foreign citizens, by sex, age and citizenship of the migrants. 1999

Statsborgerskap	I alt	Menn					Kvinner				
		I alt	0-15	16-44	45-66	67-	I alt	0-15	16-44	45-66	67-
Afrika (forts.) Africa (cont.)											
Malawi	1	-	-	-	-	-	1	-	1	-	-
Mali	2	1	-	1	-	-	1	-	1	-	-
Marokko <i>Morocco</i>	214	109	5	104	-	-	105	7	91	5	2
Mauritius	2	-	-	-	-	-	2	-	2	-	-
Namibia	11	5	1	4	-	-	6	-	6	-	-
Nigeria	53	25	5	20	-	-	28	6	21	1	-
Mosambik <i>Mozambique</i>	7	1	-	1	-	-	6	2	4	-	-
Zimbabwe	27	13	1	12	-	-	14	1	13	-	-
Rwanda	60	23	9	13	1	-	37	9	26	2	-
Senegal	11	6	1	5	-	-	5	1	4	-	-
Seychellene <i>Seychelles</i>	1	1	-	1	-	-	-	-	-	-	-
Sierra Leone	39	16	3	13	-	-	23	13	8	1	1
Somalia	1 160	627	239	360	28	-	533	187	316	24	6
Sudan	90	49	13	36	-	-	41	14	25	2	-
Swaziland	2	2	-	2	-	-	-	-	-	-	-
Sør-Afrika <i>South Africa</i>	39	19	1	18	-	-	20	2	16	1	1
Tanzania	80	39	3	35	1	-	41	1	38	2	-
Togo	20	7	1	5	1	-	13	6	6	1	-
Tunisia	44	28	5	23	-	-	16	3	12	1	-
Uganda	51	26	4	22	-	-	25	6	18	1	-
Zambia	13	10	1	8	1	-	3	-	2	1	-
Burkina Faso	1	-	-	-	-	-	1	-	1	-	-
Asia <i>Asia</i>	6 096	2 930	842	1 901	157	30	3 166	834	2 103	194	35
Afghanistan	217	113	53	50	8	2	104	42	48	13	1
Armenia	13	7	3	3	1	-	6	1	4	1	-
Aserbajdsjan <i>Azerbaijan</i>	23	7	4	2	1	-	16	3	11	2	-
Bahrain	1	1	-	1	-	-	-	-	-	-	-
Bangladesh	37	21	2	19	-	-	16	5	11	-	-
Bhutan	2	1	-	1	-	-	1	-	1	-	-
Myanmar	2	1	-	1	-	-	1	-	1	-	-
Sri Lanka	407	148	34	99	5	10	259	19	201	34	5
Filippinene <i>Philippines</i>	345	70	40	26	4	-	275	26	234	13	2
Georgia	4	2	-	2	-	-	2	-	2	-	-
Taiwan	2	-	-	-	-	-	2	1	1	-	-
India	243	117	34	75	6	2	126	43	76	5	2
Indonesia	74	36	6	30	-	-	38	13	25	-	-
Irak <i>Iraq</i>	2 063	1 380	319	975	81	5	683	275	364	39	5
Iran	665	306	122	158	21	5	359	110	212	29	8
Israel	28	17	-	16	1	-	11	1	10	-	-
Japan	71	26	4	18	4	-	45	2	39	4	-
Jordan	16	11	2	9	-	-	5	-	5	-	-
Kambodsja <i>Cambodia</i>	2	-	-	-	-	-	2	-	2	-	-
Kasakhstan <i>Kazakhstan</i>	8	2	-	2	-	-	6	1	5	-	-
Kina <i>China</i>	333	109	15	86	7	1	224	97	116	9	2
Nord-Korea <i>North Korea</i>	3	2	1	1	-	-	1	-	1	-	-
Sør-Korea <i>Republic of Korea</i>	157	80	70	9	1	-	77	58	19	-	-
Kypros <i>Cyprus</i>	3	2	-	2	-	-	1	-	1	-	-
Kirgisistan <i>Kyrgyzstan</i>	1	-	-	-	-	-	1	-	1	-	-
Libanon <i>Lebanon</i>	41	19	2	16	1	-	22	1	20	-	1
Oman	5	3	2	1	-	-	2	1	1	-	-
Malaysia	25	10	4	5	1	-	15	3	9	3	-
Maldivene <i>Maldives</i>	2	1	-	1	-	-	1	-	1	-	-
Mongolia	1	-	-	-	-	-	1	-	1	-	-
Nepal	57	34	6	27	1	-	23	7	15	1	-
Pakistan	549	275	56	203	11	5	274	51	196	18	9
Saudi-Arabia <i>Saudi Arabia</i>	1	-	-	-	-	-	1	-	1	-	-
Singapore	19	2	-	2	-	-	17	-	15	2	-
Tadsjikistan <i>Tajikistan</i>	2	1	-	1	-	-	1	-	1	-	-
Usbekistan <i>Uzbekistan</i>	21	12	5	4	3	-	9	4	3	2	-
Syria	32	16	7	9	-	-	16	4	12	-	-
Thailand	415	61	40	21	-	-	354	49	288	17	-
Vietnam	199	34	9	25	-	-	165	15	148	2	-
Jemen <i>Yemen</i>	7	3	2	1	-	-	4	2	2	-	-

18. Flyttinger fra og til utlandet blant utenlandske statsborgere, etter personenes kjønn, alder og statsborgerskap. 1999



Immigration and emigration among foreign citizens, by sex, age and citizenship of the migrants. 1999

Statsborgerskap	I alt	Menn					Kvinner				
		I alt	0-15	16-44	45-66	67-	I alt	0-15	16-44	45-66	67-
Nord- og Mellom-Amerika											
North and Central America	1 000	497	72	339	75	11	503	72	357	64	10
Canada	137	64	12	43	8	1	73	14	56	3	-
Costa Rica	6	2	-	2	-	-	4	1	3	-	-
Cuba	57	12	2	10	-	-	45	2	43	-	-
Dominica	1	1	-	1	-	-	-	-	-	-	-
Den dominikanske republikk											
<i>Dominican Republic</i>	19	6	3	3	-	-	13	5	8	-	-
Guatemala	18	10	5	5	-	-	8	6	2	-	-
Honduras	2	-	-	-	-	-	2	-	2	-	-
Jamaica	7	3	3	-	-	-	4	-	4	-	-
Mexico	37	13	3	10	-	-	24	3	20	1	-
Nicaragua	11	6	-	6	-	-	5	-	5	-	-
Panama	5	2	1	1	-	-	3	1	2	-	-
El Salvador	5	2	-	2	-	-	3	1	2	-	-
Trinidad og Tobago <i>Trinidad and Tobago</i> ..	12	5	-	5	-	-	7	-	6	1	-
USA	683	371	43	251	67	10	312	39	204	59	10
Sør-Amerika <i>South America</i>	502	225	104	115	6	-	277	73	191	11	2
Argentina	11	6	-	6	-	-	5	-	5	-	-
Bolivia	15	9	6	3	-	-	6	3	3	-	-
Brasil <i>Brazil</i>	99	38	16	22	-	-	61	11	50	-	-
Guyana	4	2	1	1	-	-	2	-	2	-	-
Chile	146	62	23	34	5	-	84	24	53	6	1
Colombia	111	59	47	11	1	-	52	27	22	2	1
Ecuador	31	13	-	13	-	-	18	1	16	1	-
Paraguay	5	4	3	1	-	-	1	-	1	-	-
Peru	50	21	7	14	-	-	29	6	21	2	-
Uruguay	4	2	1	1	-	-	2	-	2	-	-
Venezuela	26	9	-	9	-	-	17	1	16	-	-
Oseania <i>Oceania</i>	132	78	2	66	10	-	54	7	41	6	-
Australia	105	67	2	57	8	-	38	6	28	4	-
Salomonøyene <i>Solomon Islands</i>	1	-	-	-	-	-	1	-	1	-	-
Fiji	1	1	-	1	-	-	-	-	-	-	-
New Zealand	25	10	-	8	2	-	15	1	12	2	-
Statsløse <i>Stateless</i>	68	35	10	21	4	-	33	9	21	2	1
Uoppgitt <i>Unknown</i>	20	13	8	3	1	1	7	2	4	1	-
Utflyttinger i alt <i>Emigration, total</i>	22 842	11 342	2 194	7 276	1 674	198	11 500	2 127	7 975	1 230	168
Norge <i>Norway</i>	10 152	5 126	1 206	2 921	894	105	5 026	1 124	3 169	656	77
Utlandet <i>Abroad</i>	12 690	6 216	988	4 355	780	93	6 474	1 003	4 806	574	91
Europa <i>Europe</i>	10 160	4 953	771	3 476	642	64	5 207	792	3 923	435	57
Danmark <i>Denmark</i>	1 656	810	121	573	111	5	846	115	665	63	3
Finland	1 001	455	85	317	50	3	546	73	422	48	3
Island <i>Iceland</i>	596	311	88	199	23	1	285	76	193	16	-
Sverige <i>Sweden</i>	3 509	1 677	156	1 335	170	16	1 832	193	1 512	121	6
Albania	9	5	1	4	-	-	4	-	4	-	-
Belgia <i>Belgium</i>	37	23	3	18	2	-	14	4	10	-	-
Bulgaria	12	6	-	3	3	-	6	-	4	2	-
Estland <i>Estonia</i>	39	8	1	7	-	-	31	2	28	1	-
Frankrike <i>France</i>	254	136	24	94	18	-	118	36	70	12	-
Hellas <i>Greece</i>	19	13	-	11	2	-	6	-	6	-	-
Hviterussland <i>Belarus</i>	13	7	2	4	1	-	6	-	6	-	-
Irland <i>Ireland</i>	41	22	4	15	2	1	19	4	14	1	-
Kroatia <i>Croatia</i>	14	7	3	4	-	-	7	1	6	-	-
Italia <i>Italy</i>	82	53	3	44	6	-	29	5	24	-	-
Latvia	55	17	5	12	-	-	38	2	36	-	-
Jugoslavia <i>Yugoslavia</i>	674	331	129	153	41	8	343	122	173	39	9
Malta	1	-	-	-	-	-	1	-	1	-	-
Nederland <i>Netherlands</i>	233	113	18	79	13	3	120	28	78	13	1
Polen <i>Poland</i>	76	23	3	17	3	-	53	2	45	5	1
Portugal	22	13	-	11	2	-	9	-	8	1	-
Romania	24	4	1	3	-	-	20	-	18	2	-

18. Flyttinger fra og til utlandet blant utenlandske statsborgere, etter personenes kjønn, alder og statsborgerskap. 1999



Immigration and emigration among foreign citizens, by sex, age and citizenship of the migrants. 1999

Statsborgerskap	I alt	Menn					Kvinner				
		I alt	0-15	16-44	45-66	67-	I alt	0-15	16-44	45-66	67-
Europa (forts.) Europe (cont.)											
Sovjetunionen <i>USSR</i>	5	3	-	2	1	-	2	-	1	1	-
Litauen <i>Lithuania</i>	38	15	2	13	-	-	23	1	22	-	-
Spania <i>Spain</i>	52	28	3	23	2	-	24	1	22	1	-
Moldova	1	1	-	1	-	-	-	-	-	-	-
Storbritannia <i>United Kingdom</i>	777	479	76	267	131	5	298	79	177	39	3
Russland <i>Russia</i>	135	53	11	37	4	1	82	6	65	10	1
Sveits <i>Switzerland</i>	38	14	-	13	1	-	24	1	22	1	-
Tsjekkoslovakia <i>Czechoslovakia</i>	1	1	-	-	1	-	-	-	-	-	-
Tyrkia <i>Turkey</i>	78	38	6	26	4	2	40	8	26	5	1
Tyskland <i>Germany</i>	364	151	7	125	19	-	213	13	179	19	2
Slovenia	1	-	-	-	-	-	1	-	1	-	-
Ukraina <i>Ukraine</i>	6	2	-	2	-	-	4	-	4	-	-
Ungarn <i>Hungary</i>	25	12	1	10	1	-	13	-	13	-	-
Østerrike <i>Austria</i>	37	14	-	12	2	-	23	2	19	2	-
Bosnia-Hercegovina <i>Bosnia-Herzegovina</i> ...	196	94	16	31	28	19	102	14	29	32	27
Makedonia <i>Macedonia</i>	1	-	-	-	-	-	1	-	1	-	-
Slovakia	11	6	1	5	-	-	5	1	4	-	-
Tsjekkia <i>Czech Republic</i>	27	8	1	6	1	-	19	3	15	1	-
Afrika <i>Africa</i>	434	260	41	209	10	-	174	43	122	9	-
Algerie <i>Algeria</i>	14	6	2	3	1	-	8	4	3	1	-
Angola	2	1	-	1	-	-	1	-	1	-	-
Botswana	4	2	-	2	-	-	2	-	2	-	-
Elfenbeinskysten <i>Ivory Coast</i>	3	1	-	1	-	-	2	1	1	-	-
Etiopia <i>Ethiopia</i>	27	17	1	16	-	-	10	1	9	-	-
Egypt	11	8	-	8	-	-	3	1	1	1	-
Gambia	10	8	-	8	-	-	2	1	1	-	-
Ghana	128	82	19	61	2	-	46	15	30	1	-
Kamerun <i>Cameroon</i>	2	2	-	2	-	-	-	-	-	-	-
Kapp Verde	3	-	-	-	-	-	3	1	2	-	-
Kenya	8	6	-	6	-	-	2	-	2	-	-
Kongo Brazzaville <i>Congo Brazzaville</i>	1	1	-	-	1	-	-	-	-	-	-
Madagaskar <i>Madagascar</i>	2	1	-	1	-	-	1	-	1	-	-
Mali	1	1	-	1	-	-	-	-	-	-	-
Marokko <i>Morocco</i>	38	22	4	15	3	-	16	3	11	2	-
Mauritania	1	1	-	1	-	-	-	-	-	-	-
Mauritius	1	1	-	1	-	-	-	-	-	-	-
Namibia	10	5	-	5	-	-	5	-	5	-	-
Nigeria	17	9	-	9	-	-	8	1	5	2	-
Mosambik <i>Mozambique</i>	3	2	-	2	-	-	1	-	1	-	-
Zimbabwe	6	2	-	2	-	-	4	-	4	-	-
Rwanda	3	1	-	1	-	-	2	-	2	-	-
Senegal	1	1	-	1	-	-	-	-	-	-	-
Sierra Leone	1	-	-	-	-	-	1	-	1	-	-
Somalia	42	22	10	12	-	-	20	9	11	-	-
Sudan	6	4	1	3	-	-	2	-	2	-	-
Swaziland	1	1	-	1	-	-	-	-	-	-	-
Sør-Afrika <i>South Africa</i>	23	12	1	10	1	-	11	2	7	2	-
Tanzania	32	17	2	13	2	-	15	2	13	-	-
Togo	1	-	-	-	-	-	1	-	1	-	-
Tunisia	5	4	-	4	-	-	1	-	1	-	-
Uganda	18	12	1	11	-	-	6	2	4	-	-
Zambia	9	8	-	8	-	-	1	-	1	-	-
Asia <i>Asia</i>	842	392	62	285	30	15	450	69	315	47	19
Afghanistan	3	2	-	2	-	-	1	-	1	-	-
Aserbajdsjan <i>Azerbaijan</i>	4	1	-	1	-	-	3	-	3	-	-
Bangladesh	23	16	2	14	-	-	7	2	5	-	-
Bhutan	1	1	-	1	-	-	-	-	-	-	-
Myanmar	1	1	-	1	-	-	-	-	-	-	-
Sri Lanka	88	41	6	30	4	1	47	11	34	1	1
Filippinene <i>Philippines</i>	68	13	7	5	-	1	55	3	43	6	3
Taiwan	3	1	-	-	-	1	2	-	1	1	-
India	82	45	3	38	1	3	37	9	24	1	3
Indonesia	3	1	-	1	-	-	2	-	2	-	-
Irak <i>Iraq</i>	30	18	4	11	3	-	12	3	7	2	-

18. Flyttinger fra og til utlandet blant utenlandske statsborgere, etter personenes kjønn, alder og statsborgerskap. 1999



Immigration and emigration among foreign citizens, by sex, age and citizenship of the migrants. 1999

Statsborgerskap	I alt	Menn					Kvinner				
		I alt	0-15	16-44	45-66	67-	I alt	0-15	16-44	45-66	67-
Asia (forts.) Asia (cont.)											
Iran	54	24	1	17	2	4	30	2	18	8	2
Israel	9	5	-	5	-	-	4	-	3	-	1
Japan	80	37	7	25	5	-	43	7	31	5	-
Jordan	5	3	-	3	-	-	2	-	1	-	1
Kasakhstan <i>Kazakhstan</i>	7	3	1	2	-	-	4	1	3	-	-
Kina <i>China</i>	131	67	6	54	5	2	64	8	43	7	6
Nord-Korea <i>North Korea</i>	1	1	-	1	-	-	-	-	-	-	-
Sør-Korea <i>Republic of Korea</i>	26	13	5	7	1	-	13	2	9	2	-
Kypros <i>Cyprus</i>	3	3	-	3	-	-	-	-	-	-	-
Laos	1	-	-	-	-	-	1	-	1	-	-
Libanon <i>Lebanon</i>	4	2	1	1	-	-	2	-	2	-	-
Oman	1	1	-	1	-	-	-	-	-	-	-
Malaysia	3	1	-	1	-	-	2	-	1	1	-
Nepal	33	20	4	16	-	-	13	5	8	-	-
Pakistan	111	50	10	30	7	3	61	12	39	9	1
Saudi-Arabia <i>Saudi Arabia</i>	1	1	1	-	-	-	-	-	-	-	-
Singapore	6	2	-	1	1	-	4	-	3	1	-
Syria	4	2	-	2	-	-	2	1	1	-	-
Thailand	38	9	2	6	1	-	29	2	25	2	-
Vietnam	17	7	2	5	-	-	10	1	7	1	1
Jemen <i>Yemen</i>	1	1	-	1	-	-	-	-	-	-	-
Nord- og Mellom-Amerika											
North and Central America	982	489	95	295	85	14	493	82	325	73	13
Barbados	1	1	-	1	-	-	-	-	-	-	-
Canada	127	72	16	43	12	1	55	6	41	5	3
Costa Rica	7	3	-	3	-	-	4	-	4	-	-
Cuba	2	-	-	-	-	-	2	-	2	-	-
Den dominikanske republikk											
<i>Dominican Republic</i>	3	-	-	-	-	-	3	-	3	-	-
Guatemala	4	2	-	2	-	-	2	-	2	-	-
Honduras	1	-	-	-	-	-	1	-	-	-	1
Jamaica	4	3	-	3	-	-	1	-	1	-	-
Mexico	7	2	-	2	-	-	5	-	5	-	-
Nicaragua	1	1	-	1	-	-	-	-	-	-	-
Panama	1	-	-	-	-	-	1	-	1	-	-
Trinidad og Tobago <i>Trinidad and Tobago</i> ..	9	4	3	1	-	-	5	3	2	-	-
USA	815	401	76	239	73	13	414	73	264	68	9
Sør-Amerika South America											
163	63	9	49	5	-	-	100	13	79	6	2
Argentina	10	3	-	3	-	-	7	3	3	-	1
Bolivia	3	1	-	1	-	-	2	-	2	-	-
Brasil <i>Brazil</i>	57	15	2	12	1	-	42	4	36	2	-
Chile	60	27	5	20	2	-	33	6	22	4	1
Colombia	7	2	-	2	-	-	5	-	5	-	-
Ecuador	12	8	1	5	2	-	4	-	4	-	-
Peru	3	2	-	2	-	-	1	-	1	-	-
Uruguay	2	1	-	1	-	-	1	-	1	-	-
Venezuela	9	4	1	3	-	-	5	-	5	-	-
Oseania Oceania											
93	50	6	37	7	-	-	43	2	37	4	-
Australia	78	43	6	30	7	-	35	2	30	3	-
New Zealand	15	7	-	7	-	-	8	-	7	1	-
Statsløse <i>Stateless</i>	14	8	4	3	1	-	6	2	4	-	-
Uoppgitt <i>Unknown</i>	2	1	-	1	-	-	1	-	1	-	-
Nettoinnflytting i alt											
Net migration, total	18 999	9 522	3 129	5 866	508	19	9 477	2 895	5 835	632	115
Norge <i>Norway</i>	- 541	- 411	237	- 583	- 57	- 8	- 130	305	- 469	7	27
Utlandet <i>Abroad</i>	19 540	9 933	2 892	6 449	565	27	9 607	2 590	6 304	625	88
Europa Europe											
Danmark <i>Denmark</i>	123	116	- 22	155	- 15	- 2	7	4	22	- 17	- 2
Finland	410	146	14	121	13	- 2	264	35	204	27	- 2
Island <i>Iceland</i>	- 158	- 86	- 27	- 61	2	-	- 72	- 27	- 47	2	-

18. Flyttinger fra og til utlandet blant utenlandske statsborgere, etter personenes kjønn, alder og statsborgerskap. 1999



Immigration and emigration among foreign citizens, by sex, age and citizenship of the migrants. 1999

Statsborgerskap	I alt	Menn					Kvinner				
		I alt	0-15	16-44	45-66	67-	I alt	0-15	16-44	45-66	67-
Europa (forts.) Europe (cont.)											
Sverige <i>Sweden</i>	984	589	34	519	46	- 10	395	15	355	25	-
Albania	56	36	19	15	2	-	20	12	6	2	-
Belgia <i>Belgium</i>	23	10	-	7	3	-	13	- 2	11	4	-
Bulgaria	65	14	2	11	1	-	51	7	37	4	3
Estland <i>Estonia</i>	37	1	2	- 2	1	-	36	2	32	2	-
Frankrike <i>France</i>	168	123	12	108	3	-	45	- 9	52	2	-
Hellas <i>Greece</i>	13	17	-	14	3	-	- 4	-	- 4	-	-
Hviterussland <i>Belarus</i>	20	3	3	1	- 1	-	17	1	16	-	-
Irland <i>Ireland</i>	4	6	- 4	9	1	-	- 2	1	- 5	2	-
Kroatia <i>Croatia</i>	839	469	137	285	46	1	370	111	223	34	2
Italia <i>Italy</i>	42	15	1	13	1	-	27	- 1	25	3	-
Latvia	48	4	- 2	6	-	-	44	2	37	4	1
Jugoslavia <i>Yugoslavia</i>	5 777	3 014	1 159	1 597	239	19	2 763	1 060	1 441	217	45
Malta	-	1	-	1	-	-	- 1	-	- 1	-	-
Nederland <i>Netherlands</i>	97	82	16	62	7	- 3	15	- 10	27	- 1	- 1
Luxembourg	3	2	-	1	1	-	1	-	1	-	-
Polen <i>Poland</i>	184	57	14	42	1	-	127	14	91	17	5
Portugal	28	12	2	11	- 1	-	16	4	13	- 1	-
Romania	99	35	13	20	2	-	64	11	51	-	2
Sovjetunionen <i>USSR</i>	- 5	- 3	-	- 2	- 1	-	- 2	-	- 1	- 1	-
Litauen <i>Lithuania</i>	59	4	5	- 1	-	-	55	4	48	3	-
Spania <i>Spain</i>	67	41	1	35	3	2	26	1	26	- 1	-
Moldova	4	-	1	- 1	-	-	4	1	3	-	-
Storbritannia <i>United Kingdom</i>	203	184	- 5	192	- 1	- 2	19	- 15	35	- 1	-
Russland <i>Russia</i>	665	185	92	87	5	1	480	79	348	50	3
Sveits <i>Switzerland</i>	32	19	4	13	-	2	13	5	4	4	-
Tsjekkoslovakia • <i>Czechoslovakia</i>	- 1	- 1	-	-	- 1	-	-	-	-	-	-
Tyrkia <i>Turkey</i>	393	247	40	208	1	- 2	146	20	128	- 2	-
Tyskland <i>Germany</i>	703	394	92	276	21	5	309	66	227	10	6
Slovenia	5	2	-	1	1	-	3	1	2	-	-
Ukraina <i>Ukraine</i>	59	11	3	7	-	1	48	7	34	7	-
Ungarn <i>Hungary</i>	33	8	7	1	-	-	25	10	14	1	-
Østerrike <i>Austria</i>	39	28	3	26	- 1	-	11	5	6	-	-
Bosnia-Hercegovina <i>Bosnia-Herzegovina</i> ...	350	172	46	97	26	3	178	46	94	40	- 2
Makedonia <i>Macedonia</i>	35	17	1	16	-	-	18	1	16	-	1
Slovakia	32	6	-	5	1	-	26	1	25	-	-
Tsjekkia <i>Czech Republic</i>	26	18	- 1	20	- 1	-	8	-	9	- 1	-
Afrika <i>Africa</i>	2 257	1 160	368	759	32	1	1 097	299	743	42	13
Algerie <i>Algeria</i>	41	31	7	25	- 1	-	10	-	11	- 1	-
Angola	12	7	1	6	-	-	5	-	5	-	-
Botswana	7	4	1	3	-	-	3	-	2	1	-
Burundi	39	21	9	11	1	-	18	7	11	-	-
Elfenbeinskysten <i>Ivory Coast</i>	4	4	1	3	-	-	-	- 1	1	-	-
Eritrea	44	17	4	13	-	-	27	1	22	3	1
Etiopia <i>Ethiopia</i>	223	127	42	79	6	-	96	31	61	3	1
Egypt	21	10	5	5	-	-	11	2	9	-	-
Gabon	3	3	2	1	-	-	-	-	-	-	-
Gambia	39	12	4	7	-	1	27	4	23	-	-
Ghana	- 9	- 18	- 3	- 13	- 2	-	9	- 5	15	- 1	-
Guinea	1	-	-	-	-	-	1	-	1	-	-
Kamerun <i>Cameroon</i>	9	5	1	4	-	-	4	-	4	-	-
Kapp Verde	1	2	1	1	-	-	- 1	-	- 1	-	-
Kenya	52	23	10	12	1	-	29	9	19	1	-
Kongo Brazzaville <i>Congo Brazzaville</i>	15	9	3	6	-	-	6	2	3	-	1
Kongo tidl Zaire <i>Congo former Zaire</i>	33	19	6	12	1	-	14	6	8	-	-
Libya	2	-	-	-	-	-	2	1	1	-	-
Liberia	2	1	1	-	-	-	1	-	1	-	-
Madagaskar <i>Madagascar</i>	9	1	-	1	-	-	8	3	5	-	-
Malawi	1	-	-	-	-	-	1	-	1	-	-
Mali	1	-	-	-	-	-	1	-	1	-	-
Marokko <i>Morocco</i>	176	87	1	89	- 3	-	89	4	80	3	2
Mauritania	- 1	- 1	-	- 1	-	-	-	-	-	-	-
Mauritius	1	- 1	-	- 1	-	-	2	-	2	-	-
Namibia	1	-	1	- 1	-	-	1	-	1	-	-
Nigeria	36	16	5	11	-	-	20	5	16	- 1	-

18. Flyttinger fra og til utlandet blant utenlandske statsborgere, etter personenes kjønn, alder og statsborgerskap. 1999



Immigration and emigration among foreign citizens, by sex, age and citizenship of the migrants. 1999

Statsborgerskap	Menn						Kvinner				
	I alt	I alt	0-15	16-44	45-66	67-	I alt	0-15	16-44	45-66	67-
Afrika (forts.) Africa (cont.)											
Mosambik <i>Mozambique</i>	4	- 1	-	- 1	-	-	5	2	3	-	-
Zimbabwe	21	11	1	10	-	-	10	1	9	-	-
Rwanda	57	22	9	12	1	-	35	9	24	2	-
Senegal	10	5	1	4	-	-	5	1	4	-	-
Seychellene <i>Seychelles</i>	1	1	-	1	-	-	-	-	-	-	-
Sierra Leone	38	16	3	13	-	-	22	13	7	1	1
Somalia	1 118	605	229	348	28	-	513	178	305	24	6
Sudan	84	45	12	33	-	-	39	14	23	2	-
Swaziland	1	1	-	1	-	-	-	-	-	-	-
Sør-Afrika <i>South Africa</i>	16	7	-	8	- 1	-	9	-	9	- 1	1
Tanzania	48	22	1	22	- 1	-	26	- 1	25	2	-
Togo	19	7	1	5	1	-	12	6	5	1	-
Tunisia	39	24	5	19	-	-	15	3	11	1	-
Uganda	33	14	3	11	-	-	19	4	14	1	-
Zambia	4	2	1	-	1	-	2	-	1	1	-
Burkina Faso	1	-	-	-	-	-	1	-	1	-	-
Asia Asia	5 254	2 538	780	1 616	127	15	2 716	765	1 788	147	16
Afghanistan	214	111	53	48	8	2	103	42	47	13	1
Armenia	13	7	3	3	1	-	6	1	4	1	-
Aserbajdsjan <i>Azerbaijan</i>	19	6	4	1	1	-	13	3	8	2	-
Bahrain	1	1	-	1	-	-	-	-	-	-	-
Bangladesh	14	5	-	5	-	-	9	3	6	-	-
Bhutan	1	-	-	-	-	-	1	-	1	-	-
Myanmar	1	-	-	-	-	-	1	-	1	-	-
Sri Lanka	319	107	28	69	1	9	212	8	167	33	4
Filippinene <i>Philippines</i>	277	57	33	21	4	- 1	220	23	191	7	- 1
Georgia	4	2	-	2	-	-	2	-	2	-	-
Taiwan	- 1	- 1	-	-	-	- 1	-	1	-	- 1	-
India	161	72	31	37	5	- 1	89	34	52	4	- 1
Indonesia	71	35	6	29	-	-	36	13	23	-	-
Irak <i>Iraq</i>	2 033	1 362	315	964	78	5	671	272	357	37	5
Iran	611	282	121	141	19	1	329	108	194	21	6
Israel	19	12	-	11	1	-	7	1	7	-	- 1
Japan	- 9	- 11	- 3	- 7	- 1	-	2	- 5	8	- 1	-
Jordan	11	8	2	6	-	-	3	-	4	-	- 1
Kambodsja <i>Cambodia</i>	2	-	-	-	-	-	2	-	2	-	-
Kasakhstan <i>Kazakhstan</i>	1	- 1	- 1	-	-	-	2	-	2	-	-
Kina <i>China</i>	202	42	9	32	2	- 1	160	89	73	2	- 4
Nord-Korea <i>North Korea</i>	2	1	1	-	-	-	1	-	1	-	-
Sør-Korea <i>Republic of Korea</i>	131	67	65	2	-	-	64	56	10	- 2	-
Kypros <i>Cyprus</i>	-	- 1	-	- 1	-	-	1	-	1	-	-
Kirgisistan <i>Kyrgyzstan</i>	1	-	-	-	-	-	1	-	1	-	-
Laos	- 1	-	-	-	-	-	- 1	-	- 1	-	-
Libanon <i>Lebanon</i>	37	17	1	15	1	-	20	1	18	-	1
Malaysia	22	9	4	4	1	-	13	3	8	2	-
Maldivene <i>Maldives</i>	2	1	-	1	-	-	1	-	1	-	-
Mongolia	1	-	-	-	-	-	1	-	1	-	-
Oman	4	2	2	-	-	-	2	1	1	-	-
Nepal	24	14	2	11	1	-	10	2	7	1	-
Pakistan	438	225	46	173	4	2	213	39	157	9	8
Saudi-Arabia <i>Saudi Arabia</i>	-	- 1	- 1	-	-	-	1	-	1	-	-
Singapore	13	-	-	1	- 1	-	13	-	12	1	-
Tadsjikistan <i>Tajikistan</i>	2	1	-	1	-	-	1	-	1	-	-
Usbekistan <i>Uzbekistan</i>	21	12	5	4	3	-	9	4	3	2	-
Syria	28	14	7	7	-	-	14	3	11	-	-
Thailand	377	52	38	15	- 1	-	325	47	263	15	-
Vietnam	182	27	7	20	-	-	155	14	141	1	- 1
Jemen <i>Yemen</i>	6	2	2	-	-	-	4	2	2	-	-
Nord- og Mellom-Amerika											
North and Central America	18	8	- 23	44	- 10	- 3	10	- 10	32	- 9	- 3
Barbados	- 1	- 1	-	- 1	-	-	-	-	-	-	-
Canada	10	- 8	- 4	-	- 4	-	18	8	15	- 2	- 3
Costa Rica	- 1	- 1	-	- 1	-	-	-	1	- 1	-	-
Cuba	55	12	2	10	-	-	43	2	41	-	-

18. Flyttinger fra og til utlandet blant utenlandske statsborgere, etter personenes kjønn, alder og statsborgerskap. 1999



Immigration and emigration among foreign citizens, by sex, age and citizenship of the migrants. 1999

Statsborgerskap	I alt	Menn					Kvinner				
		I alt	0-15	16-44	45-66	67-	I alt	0-15	16-44	45-66	67-
Nord- og Mellom-Amerika (forts.)											
North and Central America (cont.)											
Dominica	1	1	-	1	-	-	-	-	-	-	-
Den dominikanske republikk <i>Dominican Republic</i>	16	6	3	3	-	-	10	5	5	-	-
Guatemala	14	8	5	3	-	-	6	6	-	-	-
Honduras	1	-	-	-	-	-	1	-	2	-	- 1
Jamaica	3	-	3	- 3	-	-	3	-	3	-	-
Mexico	30	11	3	8	-	-	19	3	15	1	-
Nicaragua	10	5	-	5	-	-	5	-	5	-	-
Panama	4	2	1	1	-	-	2	1	1	-	-
El Salvador	5	2	-	2	-	-	3	1	2	-	-
Trinidad og Tobago <i>Trinidad and Tobago</i> ..	3	1	- 3	4	-	-	2	- 3	4	1	-
USA	- 132	- 30	- 33	12	- 6	- 3	- 102	- 34	- 60	- 9	1
Sør-Amerika <i>South America</i>	339	162	95	66	1	-	177	60	112	5	-
Argentina	1	3	-	3	-	-	- 2	- 3	2	-	- 1
Bolivia	12	8	6	2	-	-	4	3	1	-	-
Brasil <i>Brazil</i>	42	23	14	10	- 1	-	19	7	14	- 2	-
Guyana	4	2	1	1	-	-	2	-	2	-	-
Chile	86	35	18	14	3	-	51	18	31	2	-
Colombia	104	57	47	9	1	-	47	27	17	2	1
Ecuador	19	5	- 1	8	- 2	-	14	1	12	1	-
Paraguay	5	4	3	1	-	-	1	-	1	-	-
Peru	47	19	7	12	-	-	28	6	20	2	-
Uruguay	2	1	1	-	-	-	1	-	1	-	-
Venezuela	17	5	- 1	6	-	-	12	1	11	-	-
Oseania <i>Oceania</i>	39	28	- 4	29	3	-	11	5	4	2	-
Australia	27	24	- 4	27	1	-	3	4	- 2	1	-
Salomonøyene <i>Solomon Islands</i>	1	-	-	-	-	-	1	-	1	-	-
Fiji	1	1	-	1	-	-	-	-	-	-	-
New Zealand	10	3	-	1	2	-	7	1	5	1	-
Statsløse <i>Stateless</i>	54	27	6	18	3	-	27	7	17	2	1
Uoppgitt <i>Unknown</i>	18	12	8	2	1	1	6	2	3	1	-

19. Flyttinger til/fra kommuner og fylker. 1999
Migration to/from municipalities and counties. 1999



	Alle flyttinger <i>All migration</i>			Innenlandske flyttinger <i>Internal migration</i>			Flyttinger fra/til utlandet <i>Immigration and emigration</i>		
	Innflytting ¹ <i>In-migration¹</i>	Utflytting ¹ <i>Out-migration¹</i>	Nettoinn- flytting <i>Net migration</i>	Innflytting ¹ <i>In-migration¹</i>	Utflytting ¹ <i>Out-migration¹</i>	Nettoinn- flytting <i>Net migration</i>	Innflytting <i>In-migration</i>	Utflytting <i>Out-migration</i>	Nettoinn- flytting <i>Net migration</i>
I alt Total	155 831	136 832	18 999	113 990	113 990	-	41 841	22 842	18 999
01 Østfold	7 423	5 477	1 946	5 821	4 429	1 392	1 602	1 048	554
0101 Halden	1 125	870	255	870	668	202	255	202	53
0104 Moss	1 856	1 519	337	1 628	1 410	218	228	109	119
0105 Sarpsborg	1 776	1 503	273	1 545	1 329	216	231	174	57
0106 Fredrikstad	2 537	2 223	314	2 221	1 938	283	316	285	31
0111 Hvaler	253	252	1	240	233	7	13	19	- 6
0118 Aremark	53	64	- 11	50	56	- 6	3	8	- 5
0119 Marker	152	135	17	133	123	10	19	12	7
0121 Rømskog	14	9	5	11	7	4	3	2	1
0122 Trøgstad	283	267	16	273	250	23	10	17	- 7
0123 Spydeberg	289	256	33	260	240	20	29	16	13
0124 Askim	883	788	95	822	725	97	61	63	- 2
0125 Eidsberg	843	566	277	665	534	131	178	32	146
0127 Skiptvet	140	147	- 7	126	142	- 16	14	5	9
0128 Rakkestad	262	285	- 23	240	272	- 32	22	13	9
0135 Råde	338	279	59	309	272	37	29	7	22
0136 Rygge	1 010	891	119	950	835	115	60	56	4
0137 Våler	391	258	133	279	242	37	112	16	96
0138 Hobøl	363	310	53	344	298	46	19	12	7
02 Akershus	24 041	20 300	3 741	19 207	17 169	2 038	4 834	3 131	1 703
0211 Vestby	1 009	855	154	827	775	52	182	80	102
0213 Ski	1 577	1 571	6	1 455	1 449	6	122	122	-
0214 Ås	1 184	935	249	912	802	110	272	133	139
0215 Frogn	889	762	127	780	668	112	109	94	15
0216 Nesodden	1 112	854	258	958	739	219	154	115	39
0217 Oppegård	1 450	1 432	18	1 317	1 281	36	133	151	- 18
0219 Bærum	6 975	6 933	42	5 352	5 698	- 346	1 623	1 235	388
0220 Asker	3 592	3 096	496	2 912	2 757	155	680	339	341
0221 Aurskog-H	560	433	127	520	404	116	40	29	11
0226 Sørum	904	786	118	854	741	113	50	45	5
0227 Fet	804	596	208	763	568	195	41	28	13
0228 Rælingen	1 291	1 302	- 11	1 205	1 225	- 20	86	77	9
0229 Enebakk	656	514	142	571	496	75	85	18	67
0230 Lørenskog	2 319	2 232	87	2 027	2 062	- 35	292	170	122
0231 Skedsmo	3 122	2 823	299	2 876	2 599	277	246	224	22
0233 Nittedal	1 288	1 088	200	1 188	1 038	150	100	50	50
0234 Gjerdrum	345	288	57	313	272	41	32	16	16
0235 Ullensaker	1 938	1 498	440	1 520	1 413	107	418	85	333
0236 Nes	872	725	147	816	690	126	56	35	21
0237 Eidsvoll	1 067	780	287	1 005	745	260	62	35	27
0238 Nannestad	842	553	289	809	516	293	33	37	- 4
0239 Hurdal	141	140	1	123	127	- 4	18	13	5
03 Oslo	32 160	29 820	2 340	23 549	23 681	- 132	8 611	6 139	2 472
0301 Oslo	32 160	29 820	2 340	23 549	23 681	- 132	8 611	6 139	2 472
04 Hedmark	5 730	4 612	1 118	4 325	4 087	238	1 405	525	880
0402 Kongsvinger	872	790	82	747	743	4	125	47	78
0403 Hamar	1 606	1 411	195	1 423	1 285	138	183	126	57
0412 Ringsaker	1 157	1 076	81	1 052	1 037	15	105	39	66
0415 Løten	336	309	27	324	300	24	12	9	3
0417 Stange	964	811	153	770	754	16	194	57	137
0418 Nord-Odal	190	158	32	174	156	18	16	2	14
0419 Sør-Odal	354	285	69	342	281	61	12	4	8
0420 Eidskog	254	172	82	220	134	86	34	38	- 4
0423 Grue	293	251	42	210	239	- 29	83	12	71
0425 Åsnes	331	298	33	261	275	- 14	70	23	47
0426 Våler	174	207	- 33	160	198	- 38	14	9	5

¹ Flyttinger til/fra fylker omfatter ikke flyttinger innen fylket.

¹ Migration to/from counties does not comprise migration within county.

19. Flyttinger til/fra kommuner og fylker. 1999
(forts.) *Migration to/from municipalities and counties. 1999*



	Alle flyttinger			Innenlandske flyttinger			Flyttinger fra/til utlandet		
	Innflytting ¹	Utflytting ¹	Nettoinnflytting	Innflytting ¹	Utflytting ¹	Nettoinnflytting	Innflytting	Utflytting	Nettoinnflytting
04 Hedmark (forts.)									
0427 Elverum	810	672	138	714	613	101	96	59	37
0428 Trysil	289	247	42	179	224	- 45	110	23	87
0429 Åmot	248	299	- 51	236	288	- 52	12	11	1
0430 Stor-Elvdal	221	152	69	144	134	10	77	18	59
0432 Rendalen	105	72	33	97	68	29	8	4	4
0434 Engerdal	124	105	19	56	101	- 45	68	4	64
0436 Tolga	64	85	- 21	59	78	- 19	5	7	- 2
0437 Tynset	278	221	57	173	209	- 36	105	12	93
0438 Alvdal	106	102	4	96	94	2	10	8	2
0439 Follidal	74	73	1	65	70	- 5	9	3	6
0441 Os	174	110	64	117	100	17	57	10	47
05 Oppland	5 417	4 699	718	4 018	4 193	- 175	1 399	506	893
0501 Lillehammer	1 437	1 288	149	1 216	1 210	6	221	78	143
0502 Gjøvik	1 325	1 316	9	1 110	1 225	- 115	215	91	124
0511 Dovre	102	154	- 52	94	152	- 58	8	2	6
0512 Lesja	125	99	26	55	98	- 43	70	1	69
0513 Skjåk	74	59	15	65	59	6	9	-	9
0514 Lom	109	77	32	57	75	- 18	52	2	50
0515 Vågå	77	94	- 17	67	91	- 24	10	3	7
0516 Nord-Fron	178	210	- 32	168	201	- 33	10	9	1
0517 Sel	228	195	33	180	182	- 2	48	13	35
0519 Sør-Fron	100	125	- 25	95	120	- 25	5	5	-
0520 Ringeby	158	180	- 22	136	168	- 32	22	12	10
0521 Øyer	209	186	23	191	173	18	18	13	5
0522 Gausdal	190	216	- 26	168	192	- 24	22	24	- 2
0528 Østre Toten	638	520	118	508	480	28	130	40	90
0529 Vestre Toten	585	581	4	516	552	- 36	69	29	40
0532 Jevnaker	327	299	28	290	277	13	37	22	15
0533 Lunner	459	417	42	426	388	38	33	29	4
0534 Gran	544	366	178	497	347	150	47	19	28
0536 Søndre Land	294	253	41	238	232	6	56	21	35
0538 Nordre Land	265	238	27	226	212	14	39	26	13
0540 Sør-Aurdal	130	134	- 4	122	126	- 4	8	8	-
0541 Etnedal	64	54	10	61	53	8	3	1	2
0542 Nord-Aurdal	341	280	61	248	260	- 12	93	20	73
0543 Vestre Slidre	164	138	26	89	135	- 46	75	3	72
0544 Øystre Slidre	144	128	16	127	109	18	17	19	- 2
0545 Vang	142	84	58	60	68	- 8	82	16	66
06 Buskerud	8 577	6 969	1 608	6 740	5 945	795	1 837	1 024	813
0602 Drammen	3 345	2 964	381	2 941	2 678	263	404	286	118
0604 Kongsberg	995	845	150	840	762	78	155	83	72
0605 Ringerike	1 340	1 153	187	1 164	1 061	103	176	92	84
0612 Hole	399	330	69	365	298	67	34	32	2
0615 Flå	42	45	- 3	34	43	- 9	8	2	6
0616 Nes	253	223	30	131	197	- 66	122	26	96
0617 Gol	253	236	17	214	203	11	39	33	6
0618 Hemsedal	223	107	116	124	81	43	99	26	73
0619 Ål	320	232	88	192	214	- 22	128	18	110
0620 Hol	326	310	16	187	261	- 74	139	49	90
0621 Sigdal	92	143	- 51	88	134	- 46	4	9	- 5
0622 Krødsherad	85	92	- 7	57	59	- 2	28	33	- 5
0623 Modum	523	453	70	470	419	51	53	34	19
0624 Øvre Eiker	863	742	121	786	687	99	77	55	22
0625 Nedre Eiker	1 318	1 095	223	1 239	1 048	191	79	47	32
0626 Lier	1 469	1 434	35	1 330	1 336	- 6	139	98	41
0627 Røyken	1 107	1 002	105	1 019	933	86	88	69	19
0628 Hurum	470	363	107	432	348	84	38	15	23
0631 Flesberg	84	98	- 14	77	95	- 18	7	3	4
0632 Rollag	65	69	- 4	51	67	- 16	14	2	12
0633 Nore og Uvdal	69	97	- 28	63	85	- 22	6	12	- 6

¹ Flyttinger til/fra fylker omfatter ikke flyttinger innen fylket.

¹ Migration to/from counties does not comprise migration within county.

19. Flyttinger til/fra kommuner og fylker. 1999
(forts.) *Migration to/from municipalities and counties. 1999*



	Alle flyttinger			Innenlandske flyttinger			Flyttinger fra/til utlandet		
	Innflytting ¹	Utflytting ¹	Nettoinnflytting	Innflytting ¹	Utflytting ¹	Nettoinnflytting	Innflytting	Utflytting	Nettoinnflytting
07 Vestfold	7 135	5 243	1 892	5 732	4 532	1 200	1 403	711	692
0701 Borre	1 175	1 014	161	1 030	940	90	145	74	71
0702 Holmestrand	575	525	50	536	489	47	39	36	3
0704 Tønsberg	2 638	2 376	262	2 404	2 243	161	234	133	101
0706 Sandefjord	1 947	1 463	484	1 712	1 299	413	235	164	71
0709 Larvik	1 505	1 226	279	1 225	1 121	104	280	105	175
0711 Svelvik	425	345	80	408	341	67	17	4	13
0713 Sande	479	399	80	441	380	61	38	19	19
0714 Hof	241	160	81	238	152	86	3	8	- 5
0716 Våle	355	344	11	346	328	18	9	16	- 7
0718 Ramnes	288	347	- 59	274	340	- 66	14	7	7
0719 Andebu	297	237	60	273	218	55	24	19	5
0720 Stokke	739	644	95	626	626	-	113	18	95
0722 Nøtterøy	1 472	1 275	197	1 279	1 181	98	193	94	99
0723 Tjøme	355	296	59	345	289	56	10	7	3
0728 Lardal	173	121	52	124	114	10	49	7	42
08 Telemark	4 180	3 554	626	2 943	3 038	- 95	1 237	516	721
0805 Porsgrunn	1 798	1 521	277	1 538	1 413	125	260	108	152
0806 Skien	1 922	1 850	72	1 676	1 705	- 29	246	145	101
0807 Notodden	523	430	93	467	386	81	56	44	12
0811 Siljan	108	104	4	90	97	- 7	18	7	11
0814 Bamble	617	617	-	563	590	- 27	54	27	27
0815 Kragerø	433	353	80	402	342	60	31	11	20
0817 Drangedal	125	101	24	123	98	25	2	3	- 1
0819 Nome	320	287	33	202	274	- 72	118	13	105
0821 Bø	276	296	- 20	241	273	- 32	35	23	12
0822 Sauherad	298	262	36	215	214	1	83	48	35
0826 Tinn	357	303	54	196	264	- 68	161	39	122
0827 Hjartdal	91	83	8	45	80	- 35	46	3	43
0828 Seljord	119	158	- 39	109	150	- 41	10	8	2
0829 Kviteseid	200	162	38	127	152	- 25	73	10	63
0830 Nissedal	63	69	- 6	58	67	- 9	5	2	3
0831 Fyresdal	61	50	11	56	46	10	5	4	1
0833 Tøkke	80	104	- 24	70	101	- 31	10	3	7
0834 Vinje	183	198	- 15	159	180	- 21	24	18	6
09 Aust-Agder	3 417	2 867	550	2 472	2 478	- 6	945	389	556
0901 Risør	310	259	51	296	231	65	14	28	- 14
0904 Grimstad	962	834	128	829	747	82	133	87	46
0906 Arendal	1 671	1 553	118	1 300	1 400	- 100	371	153	218
0911 Gjerstad	92	108	- 16	87	105	- 18	5	3	2
0912 Vegårshei	75	74	1	70	74	- 4	5	-	5
0914 Tvedestrand	359	284	75	290	255	35	69	29	40
0919 Froland	195	203	- 8	193	196	- 3	2	7	- 5
0926 Lillesand	461	436	25	405	413	- 8	56	23	33
0928 Birkenes	363	268	95	274	249	25	89	19	70
0929 Åmli	121	120	1	118	119	- 1	3	1	2
0935 Iveland	89	60	29	87	57	30	2	3	- 1
0937 Evje og Hornnes ..	162	173	- 11	152	166	- 14	10	7	3
0938 Bygland	131	90	41	73	88	- 15	58	2	56
0940 Valle	63	44	19	40	41	- 1	23	3	20
0941 Bykle	145	143	2	40	119	- 79	105	24	81
10 Vest-Agder	4 696	3 622	1 074	3 147	3 096	51	1 549	526	1 023
1001 Kristiansand	3 420	2 808	612	2 711	2 511	200	709	297	412
1002 Mandal	458	494	- 36	398	465	- 67	60	29	31
1003 Farsund	561	405	156	302	357	- 55	259	48	211
1004 Flekkefjord	302	267	35	253	249	4	49	18	31
1014 Vennesla	504	438	66	439	408	31	65	30	35
1017 Songdalen	434	356	78	328	345	- 17	106	11	95
1018 Søgne	580	438	142	530	406	124	50	32	18
1021 Marnardal	102	121	- 19	91	120	- 29	11	1	10

¹ Flyttinger til/fra fylker omfatter ikke flyttinger innen fylket.

¹ *Migration to/from counties does not comprise migration within county.*

19. Flyttinger til/fra kommuner og fylker. 1999
(forts.) *Migration to/from municipalities and counties. 1999*



	Alle flyttinger			Innenlandske flyttinger			Flyttinger fra/til utlandet		
	Innflytting ¹	Utflytting ¹	Nettoinnflytting	Innflytting ¹	Utflytting ¹	Nettoinnflytting	Innflytting	Utflytting	Nettoinnflytting
10 Vest-Agder (forts.)									
1026 Åseral	22	35	- 13	22	35	- 13	-	-	-
1027 Audnedal	58	63	- 5	48	57	- 9	10	6	4
1029 Lindesnes	200	172	28	190	165	25	10	7	3
1032 Lyngdal	329	325	4	216	300	- 84	113	25	88
1034 Hægebostad	121	73	48	65	72	- 7	56	1	55
1037 Kvinesdal	159	173	- 14	125	156	- 31	34	17	17
1046 Sirdal	63	71	- 8	46	67	- 21	17	4	13
11 Rogaland	9 201	7 870	1 331	5 393	5 515	- 122	3 808	2 355	1 453
1101 Eigersund	426	305	121	337	270	67	89	35	54
1102 Sandnes	3 178	2 738	440	2 592	2 446	146	586	292	294
1103 Stavanger	6 260	6 304	- 44	4 659	5 040	- 381	1 601	1 264	337
1106 Haugesund	2 010	1 649	361	1 589	1 478	111	421	171	250
1111 Sokndal	72	116	- 44	71	111	- 40	1	5	- 4
1112 Lund	113	117	- 4	97	109	- 12	16	8	8
1114 Bjerkreim	54	67	- 13	44	58	- 14	10	9	1
1119 Hå	526	462	64	359	444	- 85	167	18	149
1120 Klepp	763	697	66	710	665	45	53	32	21
1121 Time	669	595	74	597	553	44	72	42	30
1122 Gjesdal	479	408	71	427	395	32	52	13	39
1124 Sola	1 380	1 370	10	1 185	1 189	- 4	195	181	14
1127 Randaberg	566	635	- 69	514	568	- 54	52	67	- 15
1129 Forsand	40	41	- 1	37	36	1	3	5	- 2
1130 Strand	370	318	52	316	298	18	54	20	34
1133 Hjelmeland	116	126	- 10	104	121	- 17	12	5	7
1134 Suldal	142	152	- 10	119	132	- 13	23	20	3
1135 Sauda	135	155	- 20	124	148	- 24	11	7	4
1141 Finnøy	110	96	14	99	86	13	11	10	1
1142 Rennesøy	213	141	72	193	136	57	20	5	15
1144 Kvitsøy	30	18	12	28	13	15	2	5	- 3
1145 Bokn	48	23	25	39	21	18	9	2	7
1146 Tysvær	474	384	90	400	358	42	74	26	48
1149 Karmøy	1 330	1 242	88	1 076	1 139	- 63	254	103	151
1151 Utsira	23	13	10	19	12	7	4	1	3
1154 Vindafjord	125	149	- 24	109	140	- 31	16	9	7
12 Hordaland	9 702	8 332	1 370	6 415	6 746	- 331	3 287	1 586	1 701
1201 Bergen	8 948	7 837	1 111	6 879	6 718	161	2 069	1 119	950
1211 Etne	110	152	- 42	100	147	- 47	10	5	5
1214 Ølen	119	144	- 25	100	142	- 42	19	2	17
1216 Sveio	234	207	27	223	202	21	11	5	6
1219 Bømlo	288	305	- 17	211	285	- 74	77	20	57
1221 Stord	604	677	- 73	469	627	- 158	135	50	85
1222 Fitjar	102	100	2	94	98	- 4	8	2	6
1223 Tysnes	107	78	29	91	74	17	16	4	12
1224 Kvinnherad	335	376	- 41	265	344	- 79	70	32	38
1227 Jondal	29	39	- 10	27	36	- 9	2	3	- 1
1228 Odda	284	296	- 12	179	252	- 73	105	44	61
1231 Ullensvang	139	168	- 29	87	161	- 74	52	7	45
1232 Eidfjord	60	29	31	54	29	25	6	-	6
1233 Ulvik	71	73	- 2	52	62	- 10	19	11	8
1234 Granvin	22	22	-	16	21	- 5	6	1	5
1235 Voss	418	363	55	311	347	- 36	107	16	91
1238 Kvam	343	318	25	245	280	- 35	98	38	60
1241 Fusa	144	96	48	130	96	34	14	-	14
1242 Samnanger	64	102	- 38	56	98	- 42	8	4	4
1243 Os	549	502	47	507	468	39	42	34	8
1244 Austevoll	149	150	- 1	135	138	- 3	14	12	2
1245 Sund	356	294	62	291	272	19	65	22	43
1246 Fjell	1 088	899	189	993	853	140	95	46	49
1247 Askøy	732	631	101	683	595	88	49	36	13
1251 Vaksdal	104	102	2	98	98	-	6	4	2
1252 Modalen	22	15	7	19	15	4	3	-	3

¹ Flyttinger til/fra fylker omfatter ikke flyttinger innen fylket.

¹ *Migration to/from counties does not comprise migration within county.*

19. Flyttinger til/fra kommuner og fylker. 1999
(forts.) *Migration to/from municipalities and counties. 1999*



	Alle flyttinger			Innenlandske flyttinger			Flyttinger fra/til utlandet		
	Innflytting ¹	Utflytting ¹	Nettoinnflytting	Innflytting ¹	Utflytting ¹	Nettoinnflytting	Innflytting	Utflytting	Nettoinnflytting
12 Hordaland (forts.)									
1253 Osterøy	206	258	- 52	190	245	- 55	16	13	3
1256 Meland	279	220	59	249	208	41	30	12	18
1259 Øygarden	160	140	20	127	132	- 5	33	8	25
1260 Radøy	174	179	- 5	165	173	- 8	9	6	3
1263 Lindås	522	602	- 80	450	576	- 126	72	26	46
1264 Austrheim	106	132	- 26	99	128	- 29	7	4	3
1265 Fedje	45	25	20	39	25	14	6	-	6
1266 Masfjorden	43	55	- 12	35	55	- 20	8	-	8
14 Sogn og Fjordane.	2 426	2 716	- 290	1 766	2 350	- 584	660	366	294
1401 Flora	453	448	5	361	392	- 31	92	56	36
1411 Gulen	85	82	3	71	78	- 7	14	4	10
1412 Solund	27	41	- 14	21	40	- 19	6	1	5
1413 Hyllestad	37	60	- 23	28	56	- 28	9	4	5
1416 Høyanger	134	131	3	128	127	1	6	4	2
1417 Vik	79	72	7	72	64	8	7	8	- 1
1418 Balestrand	66	86	- 20	55	77	- 22	11	9	2
1419 Leikanger	61	79	- 18	54	74	- 20	7	5	2
1420 Sogndal	323	272	51	297	257	40	26	15	11
1421 Aurland	93	83	10	86	71	15	7	12	- 5
1422 Lærdal	71	75	- 4	62	60	2	9	15	- 6
1424 Årdal	108	135	- 27	94	126	- 32	14	9	5
1426 Luster	105	119	- 14	96	114	- 18	9	5	4
1428 Askvoll	80	113	- 33	75	111	- 36	5	2	3
1429 Fjaler	164	180	- 16	58	100	- 42	106	80	26
1430 Gaular	93	121	- 28	80	111	- 31	13	10	3
1431 Jølster	166	134	32	113	130	- 17	53	4	49
1432 Førde	605	630	- 25	522	599	- 77	83	31	52
1433 Naustdal	122	86	36	118	83	35	4	3	1
1438 Bremanger	127	126	1	97	120	- 23	30	6	24
1439 Vågsøy	188	258	- 70	141	225	- 84	47	33	14
1441 Selje	64	109	- 45	55	107	- 52	9	2	7
1443 Eid	175	214	- 39	134	198	- 64	41	16	25
1444 Hornindal	29	17	12	23	17	6	6	-	6
1445 Gloppen	129	141	- 12	124	133	- 9	5	8	- 3
1449 Stryn	183	245	- 62	142	221	- 79	41	24	17
15 Møre og Romsdal.	5 438	5 566	- 128	3 867	4 753	- 886	1 571	813	758
1502 Molde	1 029	1 007	22	923	942	- 19	106	65	41
1503 Kristiansund	977	956	21	768	852	- 84	209	104	105
1504 Ålesund	1 900	1 507	393	1 643	1 337	306	257	170	87
1511 Vanylven	95	128	- 33	77	120	- 43	18	8	10
1514 Sande	99	118	- 19	85	112	- 27	14	6	8
1515 Herøy	220	231	- 11	168	205	- 37	52	26	26
1516 Ulstein	298	354	- 56	240	306	- 66	58	48	10
1517 Hareid	206	225	- 19	158	213	- 55	48	12	36
1519 Volda	405	384	21	357	360	- 3	48	24	24
1520 Ørsta	325	393	- 68	279	374	- 95	46	19	27
1523 Ørskog	89	107	- 18	85	104	- 19	4	3	1
1524 Norddal	80	84	- 4	76	83	- 7	4	1	3
1525 Stranda	175	232	- 57	153	213	- 60	22	19	3
1526 Stordal	55	71	- 16	51	70	- 19	4	1	3
1528 Sykkylven	215	252	- 37	176	241	- 65	39	11	28
1529 Skodje	173	181	- 8	171	177	- 6	2	4	- 2
1531 Sula	283	268	15	257	256	1	26	12	14
1532 Giske	198	241	- 43	175	217	- 42	23	24	- 1
1534 Haram	303	305	- 2	273	289	- 16	30	16	14
1535 Vestnes	232	195	37	203	178	25	29	17	12
1539 Rauma	183	264	- 81	169	244	- 75	14	20	- 6
1543 Nesset	95	91	4	85	88	- 3	10	3	7
1545 Midsund	59	60	- 1	54	55	- 1	5	5	-
1546 Sandøy	28	46	- 18	26	44	- 18	2	2	-
1547 Aukra	140	123	17	125	104	21	15	19	- 4

¹ Flyttinger til/fra fylker omfatter ikke flyttinger innen fylket.

¹ Migration to/from counties does not comprise migration within county.

19. Flyttinger til/fra kommuner og fylker. 1999
(forts.) *Migration to/from municipalities and counties. 1999*



	Alle flyttinger			Innenlandske flyttinger			Flyttinger fra/til utlandet		
	Innflytting ¹	Utflytting ¹	Nettoinnflytting	Innflytting ¹	Utflytting ¹	Nettoinnflytting	Innflytting	Utflytting	Nettoinnflytting
15 Møre og Romsdal (forts.)									
1548 Fræna	277	400	- 123	263	386	- 123	14	14	-
1551 Eide	255	175	80	150	120	30	105	55	50
1554 Averøy	163	240	- 77	147	225	- 78	16	15	1
1556 Frei	349	332	17	321	322	- 1	28	10	18
1557 Gjemnes	118	103	15	98	94	4	20	9	11
1560 Tingvoll	261	204	57	131	185	- 54	130	19	111
1563 Sunndal	210	292	- 82	143	287	- 144	67	5	62
1566 Surnadal	222	204	18	140	166	- 26	82	38	44
1567 Rindal	51	64	- 13	50	62	- 12	1	2	- 1
1569 Aure	101	122	- 21	96	118	- 22	5	4	1
1571 Halså	40	69	- 29	34	68	- 34	6	1	5
1572 Tustna	26	41	- 15	23	39	- 16	3	2	1
1573 Smøla	106	100	6	97	100	- 3	9	-	9
16 Sør-Trøndelag	7 782	6 588	1 194	5 707	5 514	193	2 075	1 074	1 001
1601 Trondheim	7 263	6 345	918	5 827	5 496	331	1 436	849	587
1612 Hemne	193	202	- 9	107	190	- 83	86	12	74
1613 Snillfjord	31	47	- 16	26	47	- 21	5	-	5
1617 Hitra	150	174	- 24	123	161	- 38	27	13	14
1620 Frøya	206	200	6	157	176	- 19	49	24	25
1621 Ørland	239	266	- 27	224	252	- 28	15	14	1
1622 Agdenes	64	62	2	53	49	4	11	13	- 2
1624 Rissa	258	203	55	218	183	35	40	20	20
1627 Bjugn	203	188	15	188	179	9	15	9	6
1630 Åfjord	96	108	- 12	95	104	- 9	1	4	- 3
1632 Roan	35	53	- 18	31	50	- 19	4	3	1
1633 Osen	37	50	- 13	32	50	- 18	5	-	5
1634 Oppdal	229	193	36	178	174	4	51	19	32
1635 Rennebu	82	105	- 23	80	105	- 25	2	-	2
1636 Meldal	140	122	18	134	117	17	6	5	1
1638 Orkdal	399	332	67	362	320	42	37	12	25
1640 Røros	224	204	20	182	190	- 8	42	14	28
1644 Holtålen	55	51	4	43	51	- 8	12	-	12
1648 Midtre Gauldal	175	158	17	164	152	12	11	6	5
1653 Melhus	637	581	56	578	570	8	59	11	48
1657 Skaun	296	295	1	283	291	- 8	13	4	9
1662 Klæbu	320	313	7	314	308	6	6	5	1
1663 Malvik	814	682	132	679	651	28	135	31	104
1664 Selbu	142	146	- 4	136	141	- 5	6	5	1
1665 Tydal	20	34	- 14	19	33	- 14	1	1	-
17 Nord-Trøndelag	3 216	3 226	- 10	2 375	2 899	- 524	841	327	514
1702 Steinkjer	803	730	73	648	669	- 21	155	61	94
1703 Namsos	568	562	6	458	540	- 82	110	22	88
1711 Meråker	171	128	43	101	108	- 7	70	20	50
1714 Stjørdal	679	628	51	624	604	20	55	24	31
1717 Frosta	84	50	34	75	49	26	9	1	8
1718 Leksvik	140	140	-	122	131	- 9	18	9	9
1719 Levanger	749	797	- 48	578	754	- 176	171	43	128
1721 Verdal	345	426	- 81	290	401	- 111	55	25	30
1723 Mosvik	23	39	- 16	21	39	- 18	2	-	2
1724 Verran	64	114	- 50	57	112	- 55	7	2	5
1725 Namdalseid	73	83	- 10	60	82	- 22	13	1	12
1729 Inderøy	292	241	51	257	215	42	35	26	9
1736 Snåsa	69	79	- 10	68	78	- 10	1	1	-
1738 Lierne	23	27	- 4	16	25	- 9	7	2	5
1739 Røyrvik	27	30	- 3	27	28	- 1	-	2	- 2
1740 Namsskogan	41	37	4	38	36	2	3	1	2
1742 Grong	217	136	81	114	77	37	103	59	44
1743 Høylandet	43	57	- 14	43	56	- 13	-	1	- 1
1744 Overhalla	135	161	- 26	133	156	- 23	2	5	- 3
1748 Fosnes	24	25	- 1	22	23	- 1	2	2	-

¹ Flyttinger til/fra fylker omfatter ikke flyttinger innen fylket.

¹ Migration to/from counties does not comprise migration within county.

19. Flyttinger til/fra kommuner og fylker. 1999
(forts.) *Migration to/from municipalities and counties. 1999*



	Alle flyttinger			Innenlandske flyttinger			Flyttinger fra/til utlandet		
	Innflytting ¹	Utflytting ¹	Nettoinnflytting	Innflytting ¹	Utflytting ¹	Nettoinnflytting	Innflytting	Utflytting	Nettoinnflytting
17 Nord-Trøndelag (forts.)									
1749 Flatanger	36	80	- 44	35	78	- 43	1	2	- 1
1750 Vikna	134	134	-	125	129	- 4	9	5	4
1751 Nærøy	174	224	- 50	161	212	- 51	13	12	1
1755 Leka	31	27	4	31	26	5	-	1	- 1
18 Nordland	6 303	6 412	- 109	4 243	5 805	- 1 562	2 060	607	1 453
1804 Bodø	2 055	1 791	264	1 758	1 677	81	297	114	183
1805 Narvik	830	782	48	645	739	- 94	185	43	142
1811 Bindal	41	53	- 12	40	52	- 12	1	1	-
1812 Sømna	78	95	- 17	75	89	- 14	3	6	- 3
1813 Brønnøy	291	294	- 3	246	285	- 39	45	9	36
1815 Vega	55	39	16	52	38	14	3	1	2
1816 Vevelstad	20	30	- 10	20	29	- 9	-	1	- 1
1818 Herøy	80	82	- 2	72	79	- 7	8	3	5
1820 Alstahaug	459	422	37	319	405	- 86	140	17	123
1822 Leirfjord	127	118	9	96	114	- 18	31	4	27
1824 Vefsn	513	540	- 27	388	495	- 107	125	45	80
1825 Grane	83	78	5	44	71	- 27	39	7	32
1826 Hattfjellidal	42	45	- 3	28	45	- 17	14	-	14
1827 Dønna	61	65	- 4	51	62	- 11	10	3	7
1828 Nesna	197	184	13	133	180	- 47	64	4	60
1832 Hemnes	240	201	39	138	198	- 60	102	3	99
1833 Rana	690	778	- 88	558	719	- 161	132	59	73
1834 Lurøy	112	106	6	107	103	4	5	3	2
1835 Træna	17	29	- 12	12	27	- 15	5	2	3
1836 Rødøy	77	106	- 29	73	103	- 30	4	3	1
1837 Meløy	243	235	8	206	216	- 10	37	19	18
1838 Gildeskål	96	112	- 16	93	111	- 18	3	1	2
1839 Beiarn	24	32	- 8	22	32	- 10	2	-	2
1840 Saltdal	187	229	- 42	147	213	- 66	40	16	24
1841 Fauske	440	426	14	380	410	- 30	60	16	44
1842 Skjerstad	45	46	- 1	43	43	-	2	3	- 1
1845 Sørfold	90	146	- 56	86	144	- 58	4	2	2
1848 Steigen	105	130	- 25	103	128	- 25	2	2	-
1849 Hamarøy	104	115	- 11	102	115	- 13	2	-	2
1850 Tysfjord	59	109	- 50	53	109	- 56	6	-	6
1851 Lødingen	123	138	- 15	114	130	- 16	9	8	1
1852 Tjeldsund	89	86	3	87	83	4	2	3	- 1
1853 Evenes	127	120	7	67	116	- 49	60	4	56
1854 Ballangen	101	143	- 42	91	140	- 49	10	3	7
1856 Røst	24	15	9	24	15	9	-	-	-
1857 Værøy	22	54	- 32	20	53	- 33	2	1	1
1859 Flakstad	61	76	- 15	60	76	- 16	1	-	1
1860 Vestvågøy	440	394	46	334	375	- 41	106	19	87
1865 Vågan	452	421	31	309	405	- 96	143	16	127
1866 Hadsel	441	474	- 33	302	420	- 118	139	54	85
1867 Bø	115	147	- 32	106	139	- 33	9	8	1
1868 Øksnes	221	252	- 31	135	184	- 49	86	68	18
1870 Sortland	470	471	- 1	445	457	- 12	25	14	11
1871 Andøy	313	349	- 36	228	327	- 99	85	22	63
1874 Moskenes	51	62	- 11	39	62	- 23	12	-	12
19 Troms	5 681	5 250	431	4 066	4 462	- 396	1 615	788	827
1901 Harstad	1 041	1 122	- 81	885	1 029	- 144	156	93	63
1902 Tromsø	3 468	2 998	470	2 735	2 472	263	733	526	207
1911 Kvæfjord	256	177	79	144	170	- 26	112	7	105
1913 Skånland	139	161	- 22	123	144	- 21	16	17	- 1
1915 Bjarkøy	24	20	4	22	18	4	2	2	-
1917 Ibestad	51	85	- 34	42	84	- 42	9	1	8
1919 Gratangen	119	90	29	61	87	- 26	58	3	55
1920 Lavangen	48	54	- 6	48	53	- 5	-	1	- 1
1922 Bardu	385	321	64	287	311	- 24	98	10	88

¹ Flyttinger til/fra fylker omfatter ikke flyttinger innen fylket.

¹ Migration to/from counties does not comprise migration within county.

19. Flyttinger til/fra kommuner og fylker. 1999
(forts.) *Migration to/from municipalities and counties. 1999*



	Alle flyttinger			Innenlandske flyttinger			Flyttinger fra/til utlandet		
	Innflytting ¹	Utflytting ¹	Nettoinnflytting	Innflytting ¹	Utflytting ¹	Nettoinnflytting	Innflytting	Utflytting	Nettoinnflytting
19 Troms (forts.)									
1923 Salangen	116	150	- 34	64	146	- 82	52	4	48
1924 Målselv	537	558	- 21	514	540	- 26	23	18	5
1925 Sørreisa	212	221	- 9	155	209	- 54	57	12	45
1926 Dyrøy	47	61	- 14	41	58	- 17	6	3	3
1927 Tranøy	93	66	27	90	63	27	3	3	-
1928 Torsken	52	50	2	46	48	- 2	6	2	4
1929 Berg	44	49	- 5	35	46	- 11	9	3	6
1931 Lenvik	588	579	9	518	548	- 30	70	31	39
1933 Balsfjord	193	249	- 56	177	246	- 69	16	3	13
1936 Karlsøy	154	111	43	138	105	33	16	6	10
1938 Lyngen	100	128	- 28	86	121	- 35	14	7	7
1939 Storfjord	122	111	11	91	91	-	31	20	11
1940 Gáivuotna - Kåfjord	61	111	- 50	58	103	- 45	3	8	- 5
1941 Skjervøy	123	119	4	105	118	- 13	18	1	17
1942 Nordreisa	281	215	66	176	209	- 33	105	6	99
1943 Kvænangen	58	75	- 17	56	74	- 18	2	1	1
20 Finnmark	3 306	3 709	- 403	2 204	3 298	- 1 094	1 102	411	691
2002 Vardø	153	259	- 106	121	238	- 117	32	21	11
2003 Vadsø	424	513	- 89	324	498	- 174	100	15	85
2004 Hammerfest	603	595	8	442	565	- 123	161	30	131
2011 Guovdageaidnu- Kautokeino	60	130	- 70	44	107	- 63	16	23	- 7
2012 Alta	974	864	110	825	818	7	149	46	103
2014 Loppa	95	106	- 11	78	99	- 21	17	7	10
2015 Hasvik	67	101	- 34	50	76	- 26	17	25	- 8
2017 Kvalsund	101	80	21	71	79	- 8	30	1	29
2018 Måsøy	77	86	- 9	62	79	- 17	15	7	8
2019 Nordkapp	166	200	- 34	147	194	- 47	19	6	13
2020 Porsanger	321	290	31	213	286	- 73	108	4	104
2021 Kárášjohka-Karasjok	159	171	- 12	136	151	- 15	23	20	3
2022 Lebesby	91	104	- 13	70	99	- 29	21	5	16
2023 Gamvik	121	115	6	93	105	- 12	28	10	18
2024 Berlevåg	56	73	- 17	44	67	- 23	12	6	6
2025 Deatnu - Tana	180	172	8	158	164	- 6	22	8	14
2027 Unjárga-Nesseby .	44	88	- 44	32	85	- 53	12	3	9
2028 Båtsfjord	272	271	1	109	166	- 57	163	105	58
2030 Sør-Varanger	536	685	- 149	379	616	- 237	157	69	88

¹ Flyttinger til/fra fylker omfatter ikke flyttinger innen fylket.

¹ *Migration to/from counties does not comprise migration within county.*

20. Innenlandske flyttinger. Innflytting, utflytting og nettoinnflytting. Økonomisk region.¹ 1999
Internal migration. In-migration, out-migration and net migration. Economic region.¹ 1999



Økonomisk region <i>Economic region</i>	Innflyttinger <i>In-migration</i>	Utflyttinger <i>Out-migration</i>	Nettoinnflytting <i>Net migration</i>
I alt Total	191 640	191 640	-
Østfold			
0191 Halden	920	724	196
0192 Moss	3 166	2 759	407
0193 Fredrikstad/Sarpsborg	4 246	3 772	474
0194 Askim/Mysen	2 634	2 319	315
Akershus			
0291 Follo	6 249	5 714	535
0292 Bærum/Asker	8 264	8 455	- 191
0293 Lillestrøm	11 133	10 095	1 038
0294 Ullensaker/Eidsvoll	3 457	2 801	656
Oslo			
0391 Oslo	23 549	23 680	- 131
Hedmark			
0491 Kongsvinger	1 954	1 828	126
0492 Hamar	3 569	3 376	193
0493 Elverum	1 489	1 558	- 69
0494 Tynset	607	619	- 12
Oppland			
0591 Lillehammer	1 575	1 575	-
0592 Gjøvik	2 598	2 701	- 103
0593 Midt-Gudbrandsdalen	399	489	- 90
0594 Nord-Gudbrandsdalen	518	657	- 139
0595 Hadeland	1 213	1 012	201
0596 Valdres	707	751	- 44
Buskerud			
0691 Drammen	8 305	7 583	722
0692 Kongsberg	1 031	1 009	22
0693 Hønefoss	1 586	1 418	168
0694 Hallingdal	882	999	- 117
Vestfold			
0791 Tønsberg/Horten	6 577	6 165	412
0792 Holmestrand	774	641	133
0793 Sandefjord/Larvik	3 061	2 534	527
0794 Sande/Svelvik	849	721	128
Telemark			
0891 Skien/Porsgrunn	4 069	4 079	- 10
0892 Notodden/Bø	968	953	15
0893 Kragerø	525	440	85
0894 Rjukan	196	264	- 68
0895 Vest-Telemark	579	696	- 117
Aust-Agder			
0991 Risør	383	336	47
0992 Arendal	2 800	2 791	9
0993 Lillesand	679	662	17
0994 Setesdal	392	471	- 79
Vest-Agder			
1091 Kristiansand	4 008	3 670	338
1092 Mandal	749	842	- 93
1093 Lyngdal/Farsund	583	729	- 146
1094 Flekkefjord	424	472	- 48
Rogaland			
1191 Egersund	549	548	1
1192 Stavanger/Sandnes	10 154	10 328	- 174
1193 Haugesund	3 475	3 428	47
1194 Jæren	1 666	1 662	4



Økonomisk region	Innflyttinger	Utflyttinger	Nettoinnflytting
Hordaland			
1291 Bergen	11 390	11 173	217
1292 Søndre Sunnhordland	423	491	- 68
1293 Nordre Sunnhordland	1 130	1 428	- 298
1294 Odda	347	478	- 131
1295 Voss	379	430	- 51
Sogn og Fjordane			
1491 Florø	458	512	- 54
1492 Høyanger	275	322	- 47
1493 Sogndal/Årdal	761	766	- 5
1494 Førde	994	1 190	- 196
1495 Nordfjord	619	901	- 282
Møre og Romsdal			
1591 Molde	2 070	2 211	- 141
1592 Kristiansund	1 452	1 656	- 204
1593 Ålesund	3 086	3 031	55
1594 Ulsteinvik	728	956	- 228
1595 Ørsta/Volda	636	734	- 98
1596 Sunndalsøra	274	472	- 198
1597 Surnadal	224	296	- 72
Sør-Trøndelag			
1691 Trondheim	8 218	7 825	393
1692 Frøya/Hitra	280	337	- 57
1693 Brekstad	570	635	- 65
1694 Oppdal	258	279	- 21
1695 Orkanger	682	723	- 41
1696 Røros	225	241	- 16
Nord-Trøndelag			
1791 Steinkjer	1 233	1 326	- 93
1792 Namsos	691	853	- 162
1793 Stjørdalshalsen	725	712	13
1794 Levanger/Verdalsøra	943	1 204	- 261
1795 Grong	195	166	29
1796 Rørвик	317	367	- 50
Nordland			
1891 Bodø	3 013	3 192	- 179
1892 Narvik	1 057	1 317	- 260
1893 Brønnøysund	433	493	- 60
1894 Sandnessjøen	657	790	- 133
1895 Mosjøen	460	611	- 151
1896 Mo i Rana	829	1 097	- 268
1897 Lofoten	786	986	- 200
1898 Vesterålen	1 216	1 527	- 311
Troms			
1991 Harstad	1 216	1 445	- 229
1992 Tromsø	3 227	3 035	192
1993 Andselv	974	1 137	- 163
1994 Finnsnes	885	972	- 87
1995 Nord-Troms	395	504	- 109
Finnmark			
2091 Vadsø	788	1 218	- 430
2092 Hammerfest	1 234	1 558	- 324
2093 Alta	997	1 100	- 103
2094 Kirkenes	379	616	- 237

21. Flyttinger innen kommunene. 1999
Migration within municipalities. 1999



	Alle flyttinger All migration	Menn Males	Kvinner Females
I alt Total	347 790	171 243	176 547
01 Østfold	20 198	9 971	10 227
0101 Halden	2 717	1 301	1 416
0104 Moss	2 444	1 219	1 225
0105 Sarpsborg	4 416	2 191	2 225
0106 Fredrikstad	6 069	3 053	3 016
0111 Hvaler	131	57	74
0118 Aremark	45	23	22
0119 Marker	224	103	121
0121 Rømskog	-	-	-
0122 Trøgstad	270	133	137
0123 Spydeberg	209	103	106
0124 Askim	1 252	622	630
0125 Eidsberg	747	347	400
0127 Skiptvet	158	82	76
0128 Rakkestad	357	161	196
0135 Råde	217	95	122
0136 Rygge	682	352	330
0137 Våler	104	58	46
0138 Hobøl	156	71	85
02 Akershus	26 260	12 680	13 580
0211 Vestby	646	299	347
0213 Ski	1 326	615	711
0214 Ås	650	339	311
0215 Frogn	959	467	492
0216 Nesodden	1 120	543	577
0217 Oppegård	1 217	612	605
0219 Bærum	6 136	3 015	3 121
0220 Asker	2 567	1 238	1 329
0221 Aurskog-H	716	345	371
0226 Sørumsund	546	265	281
0227 Fet	358	171	187
0228 Rælingen	589	279	310
0229 Enebakk	363	192	171
0230 Lørenskog	1 472	708	764
0231 Skedsmo	2 304	1 060	1 244
0233 Nittedal	1 040	517	523
0234 Gjerdrum	214	94	120
0235 Ullensaker	1 340	663	677
0236 Nes	824	379	445
0237 Eidsvoll	1 229	554	675
0238 Nannestad	583	295	288
0239 Hurdal	61	30	31
03 Oslo	59 445	29 860	29 585
0301 Oslo	59 445	29 860	29 585
04 Hedmark	11 325	5 370	5 955
0402 Kongsvinger	1 263	595	668
0403 Hamar	1 754	851	903
0412 Ringsaker	2 171	1 030	1 141
0415 Løten	373	166	207
0417 Stange	887	428	459
0418 Nord-Odal	211	101	110
0419 Sør-Odal	316	137	179
0420 Eidskog	312	140	172
0423 Grue	233	100	133
0425 Åsnes	394	190	204
0426 Våler	200	96	104
0427 Elverum	1 574	755	819
0428 Trysil	345	167	178
0429 Åmot	335	149	186
0430 Stor-Elvdal	201	96	105
0432 Rendalen	83	34	49
0434 Engerdal	94	44	50
0436 Tolga	73	37	36



	Alle flyttinger	Menn	Kvinner
Hedmark (forts.)			
0437 Tynset	296	143	153
0438 Alvdal	70	36	34
0439 Follidal	38	22	16
0441 Os	102	53	49
05 Oppland	10 098	4 777	5 321
0501 Lillehammer	1 844	872	972
0502 Gjøvik	2 039	993	1 046
0511 Dovre	87	43	44
0512 Lesja	65	25	40
0513 Skjåk	83	38	45
0514 Lom	78	34	44
0515 Vågå	160	76	84
0516 Nord-Fron	315	149	166
0517 Sel	297	134	163
0519 Sør-Fron	77	37	40
0520 Ringeby	163	72	91
0521 Øyer	227	99	128
0522 Gausdal	242	129	113
0528 Østre Toten	608	277	331
0529 Vestre Toten	764	345	419
0532 Jevnaker	370	177	193
0533 Lunner	469	230	239
0534 Gran	785	369	416
0536 Søndre Land	247	126	121
0538 Nordre Land	393	178	215
0540 Sør-Aurdal	159	80	79
0541 Etnedal	29	14	15
0542 Nord-Aurdal	377	174	203
0543 Vestre Slidre	105	56	49
0544 Øystre Slidre	84	38	46
0545 Vang	31	12	19
06 Buskerud	16 764	8 194	8 570
0602 Drammen	4 844	2 413	2 431
0604 Kongsberg	1 891	956	935
0605 Ringerike	2 526	1 274	1 252
0612 Hole	240	115	125
0615 Flå	60	30	30
0616 Nes	229	101	128
0617 Gol	314	157	157
0618 Hemsedal	140	64	76
0619 Ål	323	144	179
0620 Hol	209	105	104
0621 Sigdal	148	72	76
0622 Krødsherad	67	32	35
0623 Modum	846	407	439
0624 Øvre Eiker	857	402	455
0625 Nedre Eiker	1 323	629	694
0626 Lier	1 095	507	588
0627 Røyken	887	415	472
0628 Hurum	489	229	260
0631 Flesberg	89	39	50
0632 Rollag	74	42	32
0633 Nore og Uvdal	113	61	52
07 Vestfold	16 927	8 343	8 584
0701 Borre	2 253	1 129	1 124
0702 Holmestrand	812	385	427
0704 Tønsberg	2 792	1 361	1 431
0706 Sandefjord	3 784	1 880	1 904
0709 Larvik	3 725	1 887	1 838
0711 Svelvik	345	163	182
0713 Sande	417	205	212
0714 Hof	160	78	82
0716 Våle	203	107	96
0718 Ramnes	186	88	98
0719 Andebu	212	106	106



	Alle flyttinger	Menn	Kvinner
Vestfold (forts.)			
0720 Stokke	449	227	222
0722 Nøtterøy	1 202	551	651
0723 Tjøme	281	133	148
0728 Lardal	106	43	63
08 Telemark	11 796	5 704	6 092
0805 Porsgrunn	2 502	1 216	1 286
0806 Skien	4 244	2 071	2 173
0807 Notodden	886	422	464
0811 Siljan	74	38	36
0814 Bamble	1 009	510	499
0815 Kragerø	885	401	484
0817 Drangedal	182	91	91
0819 Nome	418	193	225
0821 Bø	264	116	148
0822 Sauherad	153	69	84
0826 Tinn	533	251	282
0827 Hjartdal	30	14	16
0828 Seljord	128	69	59
0829 Kviteseid	119	54	65
0830 Nissedal	38	15	23
0831 Fyresdal	43	21	22
0833 Tokke	133	67	66
0834 Vinje	155	86	69
09 Aust-Agder	7 529	3 673	3 856
0901 Risør	510	231	279
0904 Grimstad	1 486	767	719
0906 Arendal	3 411	1 655	1 756
0911 Gjerstad	60	31	29
0912 Vegårshei	83	42	41
0914 Tvedestrand	378	173	205
0919 Froland	220	95	125
0926 Lillesand	698	364	334
0928 Birkenes	268	126	142
0929 Åmli	99	54	45
0935 Iveland	48	21	27
0937 Evje og Hornnes	123	54	69
0938 Bygland	50	18	32
0940 Valle	61	29	32
0941 Bykle	34	13	21
10 Vest-Agder	13 510	6 699	6 811
1001 Kristiansand	7 876	3 997	3 879
1002 Mandal	1 164	538	626
1003 Farsund	686	324	362
1004 Flekkefjord	550	280	270
1014 Vennesla	833	405	428
1017 Songdalen	246	124	122
1018 Søgne	668	317	351
1021 Marnardal	111	51	60
1026 Åseral	41	19	22
1027 Audnedal	38	14	24
1029 Lindesnes	245	121	124
1032 Lyngdal	458	224	234
1034 Hægebostad	65	31	34
1037 Kvinesdal	403	191	212
1046 Sirdal	126	63	63
11 Rogaland	26 803	13 411	13 392
1101 Eigersund	800	382	418
1102 Sandnes	3 908	1 926	1 982
1103 Stavanger	10 974	5 630	5 344
1106 Haugesund	2 785	1 393	1 392
1111 Sokndal	145	73	72
1112 Lund	153	71	82
1114 Bjerkreim	69	34	35
1119 Hå	716	344	372



	Alle flyttinger	Menn	Kvinner
Rogaland (forts.)			
1120 Klepp	690	344	346
1121 Time	537	275	262
1122 Gjesdal	424	201	223
1124 Sola	942	480	462
1127 Randaberg	330	160	170
1129 Forsand	48	27	21
1130 Strand	671	339	332
1133 Hjelmeland	96	44	52
1134 Suldal	194	91	103
1135 Sauda	342	159	183
1141 Finnøy	73	35	38
1142 Rennesøy	70	31	39
1144 Kvitsøy	19	11	8
1145 Bokn	5	3	2
1146 Tysvær	295	150	145
1149 Karmøy	2 392	1 149	1 243
1151 Utsira	-	-	-
1154 Vindafjord	125	59	66
12 Hordaland	34 646	17 258	17 388
1201 Bergen	23 406	11 753	11 653
1211 Etne	163	66	97
1214 Ølen	141	72	69
1216 Sveio	210	103	107
1219 Bømlo	705	362	343
1221 Stord	1 416	757	659
1222 Fitjar	145	77	68
1223 Tysnes	127	56	71
1224 Kvinnherad	742	354	388
1227 Jondal	24	13	11
1228 Odda	567	278	289
1231 Ullensvang	113	65	48
1232 Eidfjord	60	31	29
1233 Ulvik	36	17	19
1234 Granvin	25	13	12
1235 Voss	880	424	456
1238 Kvam	389	180	209
1241 Fusa	169	83	86
1242 Samnanger	72	34	38
1243 Os	725	330	395
1244 Austevoll	181	84	97
1245 Sund	203	106	97
1246 Fjell	947	454	493
1247 Askøy	1 291	638	653
1251 Vaksdal	224	110	114
1252 Modalen	40	21	19
1253 Osterøy	307	147	160
1256 Meland	203	94	109
1259 Øygarden	206	101	105
1260 Radøy	196	92	104
1263 Lindås	570	261	309
1264 Austrheim	107	60	47
1265 Fedje	11	4	7
1266 Masfjorden	45	18	27
14 Sogn og Fjordane	5 799	2 846	2 953
1401 Flora	960	490	470
1411 Gulen	68	31	37
1412 Solund	29	14	15
1413 Hyllestad	61	32	29
1416 Høyanger	233	117	116
1417 Vik	143	69	74
1418 Balestrand	71	35	36
1419 Leikanger	80	38	42
1420 Sogndal	430	211	219
1421 Aurland	40	18	22
1422 Lærdal	92	41	51
1424 Årdal	371	205	166



	Alle flyttinger	Menn	Kvinner
Sogn og Fjordane (forts.)			
1426 Luster	250	126	124
1428 Askvoll	88	38	50
1429 Fjaler	97	43	54
1430 Gaular	93	43	50
1431 Jølster	110	53	57
1432 Førde	956	460	496
1433 Naustdal	90	55	35
1438 Bremanger	190	90	100
1439 Vågsøy	489	225	264
1441 Selje	85	41	44
1443 Eid	243	113	130
1444 Hornindal	37	17	20
1445 Gloppen	213	103	110
1449 Stryn	280	138	142
15 Møre og Romsdal	15 991	7 768	8 223
1502 Molde	1 957	955	1 002
1503 Kristiansund	1 684	830	854
1504 Ålesund	3 758	1 907	1 851
1511 Vanylven	140	67	73
1514 Sande	99	57	42
1515 Herøy	322	151	171
1516 Ulstein	471	236	235
1517 Hareid	254	120	134
1519 Volda	381	175	206
1520 Ørsta	630	319	311
1523 Ørskog	115	55	60
1524 Norddal	108	51	57
1525 Stranda	304	139	165
1526 Stordal	61	23	38
1528 Sykkylven	379	174	205
1529 Skodje	143	69	74
1531 Sula	332	164	168
1532 Giske	269	134	135
1534 Haram	357	179	178
1535 Vestnes	447	208	239
1539 Rauma	485	230	255
1543 Nesset	119	63	56
1545 Midsund	97	38	59
1546 Sandøy	42	21	21
1547 Aukra	192	82	110
1548 Fræna	553	246	307
1551 Eide	103	44	59
1554 Averøy	348	156	192
1556 Frei	238	111	127
1557 Gjemnes	120	45	75
1560 Tingvoll	126	57	69
1563 Sunndal	562	279	283
1566 Surnadal	361	179	182
1567 Rindal	86	44	42
1569 Aure	120	63	57
1571 Halså	72	27	45
1572 Tustna	44	16	28
1573 Smøla	112	54	58
16 Sør-Trøndelag	22 505	11 215	11 290
1601 Trondheim	16 032	8 158	7 874
1612 Hemne	312	146	166
1613 Snillfjord	25	13	12
1617 Hitra	213	98	115
1620 Frøya	281	138	143
1621 Ørland	419	195	224
1622 Agdenes	52	25	27
1624 Rissa	358	165	193
1627 Bjugn	291	143	148
1630 Åfjord	192	96	96
1632 Roan	60	24	36
1633 Osen	47	21	26



	Alle flyttinger	Menn	Kvinner
Sør-Trøndelag (forts.)			
1634 Oppdal	549	257	292
1635 Rennebu	132	57	75
1636 Meldal	226	101	125
1638 Orkdal	528	254	274
1640 Røros	476	231	245
1644 Holtålen	49	25	24
1648 Midtre Gauldal	307	140	167
1653 Melhus	725	324	401
1657 Skaun	331	159	172
1662 Klæbu	271	133	138
1663 Malvik	480	238	242
1664 Selbu	119	61	58
1665 Tydal	30	13	17
17 Nord-Trøndelag	8 173	3 927	4 246
1702 Steinkjer	1 534	725	809
1703 Namsos	954	464	490
1711 Meråker	164	82	82
1714 Stjørdal	1 299	648	651
1717 Frosta	94	41	53
1718 Leksvik	219	106	113
1719 Levanger	1 159	551	608
1721 Verdal	956	474	482
1723 Mosvik	48	19	29
1724 Verran	84	35	49
1725 Namdalseid	54	23	31
1729 Inderøy	248	109	139
1736 Snåsa	92	45	47
1738 Lierne	58	28	30
1739 Røyrvik	26	15	11
1740 Namsskogan	60	36	24
1742 Grong	137	70	67
1743 Høylandet	66	28	38
1744 Overhalla	157	79	78
1748 Fosnes	37	15	22
1749 Flatanger	47	18	29
1750 Vikna	370	172	198
1751 Nærøy	285	134	151
1755 Leka	25	10	15
18 Nordland	19 698	9 552	10 146
1804 Bodø	4 302	2 132	2 170
1805 Narvik	2 135	1 040	1 095
1811 Bindal	64	31	33
1812 Sømna	71	21	50
1813 Brønnøy	775	370	405
1815 Vega	25	10	15
1816 Vevelstad	29	11	18
1818 Herøy	77	37	40
1820 Alstahaug	752	379	373
1822 Leirfjord	104	55	49
1824 Vefsn	1 203	578	625
1825 Grane	104	58	46
1826 Hattfjellidal	85	40	45
1827 Dønna	80	33	47
1828 Nesna	136	62	74
1832 Hemnes	248	120	128
1833 Rana	2 566	1 276	1 290
1834 Lurøy	87	47	40
1835 Træna	11	6	5
1836 Rødøy	13	5	8
1837 Meløy	520	258	262
1838 Gildeskål	74	31	43
1839 Beiarn	45	23	22
1840 Saltdal	300	131	169
1841 Fauske	758	357	401
1842 Skjerstad	51	23	28
1845 Sørfold	104	58	46



	Alle flyttinger	Menn	Kvinner
Nordland (forts.)			
1848 Steigen	115	58	57
1849 Hamarøy	78	37	41
1850 Tysfjord	73	35	38
1851 Lødingen	165	81	84
1852 Tjeldsund	57	33	24
1853 Evenes	102	53	49
1854 Ballangen	159	78	81
1856 Røst	20	8	12
1857 Værøy	53	30	23
1859 Flakstad	35	15	20
1860 Vestvågøy	836	393	443
1865 Vågan	706	351	355
1866 Hadsel	622	277	345
1867 Bø	211	106	105
1868 Øksnes	411	189	222
1870 Sortland	905	415	490
1871 Andøy	376	178	198
1874 Moskenes	55	23	32
19 Troms	13 577	6 659	6 918
1901 Harstad	2 382	1 151	1 231
1902 Tromsø	7 052	3 510	3 542
1911 Kvæfjord	185	85	100
1913 Skånland	116	67	49
1915 Bjarkøy	14	6	8
1917 Ibestad	84	46	38
1919 Gratangen	78	42	36
1920 Lavangen	82	35	47
1922 Bardu	233	116	117
1923 Salangen	169	77	92
1924 Målselv	456	242	214
1925 Sørreisa	197	93	104
1926 Dyrøy	77	34	43
1927 Tranøy	71	34	37
1928 Torsken	24	9	15
1929 Berg	12	9	3
1931 Lenvik	920	418	502
1933 Balsfjord	325	151	174
1936 Karlsøy	107	58	49
1938 Lyngen	206	91	115
1939 Storfjord	63	29	34
1940 Gáivuotna-Kåfjord	172	91	81
1941 Skjervøy	167	82	85
1942 Nordreisa	321	152	169
1943 Kvænanen	64	31	33
20 Finnmark	6 746	3 336	3 410
2002 Vardø	248	120	128
2003 Vadsø	516	251	265
2004 Hammerfest	882	449	433
2011 Guovdageaidnu-Kautokeino	274	136	138
2012 Alta	1 777	892	885
2014 Loppa	97	48	49
2015 Hasvik	154	73	81
2017 Kvalsund	36	14	22
2018 Måsøy	86	45	41
2019 Nordkapp	395	187	208
2020 Porsanger	467	238	229
2021 Kárášjohka-Karasjok	259	124	135
2022 Lebesby	91	40	51
2023 Gamvik	99	51	48
2024 Berlevåg	73	38	35
2025 Deatnu-Tana	224	109	115
2027 Unjárga-Nesseby	29	12	17
2028 Båtsfjord	216	107	109
2030 Sør-Varanger	823	402	421

22. Innenlandsk nettoinnflytting, etter kommunenes sentralitet. Hele landet. 1986-1999
Internal net-migration, by centrality. The whole country. 1986-1999



År Year	Sentralitet 0 Centrality 0	Sentralitet 1 Centrality 1	Sentralitet 2 Centrality 2	Sentralitet 3 Centrality 3
1986	- 6 535	- 1 620	1 395	6 760
1989	- 3 186	- 38	1 443	1 781
1994	- 4 385	- 1 143	351	5 177
1995	- 4 136	- 1 821	- 157	6 114
1996	- 4 938	- 2 331	113	7 156
1997	- 6 095	- 2 065	1 831	6 329
1998	- 5 677	- 1 942	2 380	5 239
1999	- 4 877	- 1 754	1 394	5 237

Sentralitet 0= minst sentrale, 1= mindre sentrale, 2= noe sentrale, 3= mest sentrale kommuner.
 Centrality 0 = less central, 1= less remote, 2= fairly central, 3= central municipalities.

Utgitt i serien Aktuelle befolkningstall

Issued in the series New Figures on Population

1/97	Sivilstandsendringer 1995	5/99	Resultat av innenlandsk flytting gjennom første del av voksenlivet. Del 3. Kommuner i Trøndelag og Nord-Norge
2/97	Overgang til norsk statsborgerskap 1996	6/99	Overganger til norsk statsborgerskap 1998
3/97	Fødte. 1996	7/99	Folkemengde etter kjønn, alder og sivilstand. 1. januar 1999
4/97	Folkemengde etter alder, kjønn og sivilstand pr. 1.1.1997	8/99	Fødte 1998
5/97	Utenlandske statsborgere pr. 1.1.1997	9/99	Utanlandske statsborgere 1. januar 1999
6/97	Døde 1996	10/99	Døde 1998
7/97	Familier og barn pr. 1.1.1997	11/99	Flyttinger 1998
8/97	Flyttinger 1996	12/99	Folkemengde 1. januar 1999. Endelege tal
9/97	Sivilstandsendringer 1996	1/2000	Sivilstandsendringer 1998
10/97	Inngåtte ekteskap og registrerte partnerskap 1996	2/2000	Innvandrerbefolkningen 1. januar 1999
1/98	Folkemengde 1.1. og endringer. Førebels tal for kommunar 1998	3/2000	Familier og barn 1. januar 1999
2/98	Overgang til norsk statsborgerskap 1997	4/2000	Overganger til norsk statsborgerskap 1999
3/98	Innvandrerbefolkningen pr.1.1.1997	5/2000	Folkemengde etter kjønn, alder og sivilstand 1. januar 2000
4/98	Fødte 1997	6/2000	Utanlandske statsborgere 1. januar 2000
5/98	Døde 1997	7/2000	Fødte 1999
6/98	Folkemengde etter alder, kjønn og sivilstand pr. 1.1. 1998	8/2000	Døde 1999
7/98	Flyttinger 1997		
8/98	Folkemengde 1.1. og endringer. Endelege tal for kommunar 1998		
9/98	Sivilstandsendringer 1997		
10/98	Utenlandske statsborgere pr.1.1.1998		
1/99	Folkemengde 1. januar 1999 og endringer i 1998 Førebels tal for kommunar		
2/99	Innvandrerbefolkningen 1. januar 1998		
3/99	Resultat av innenlandsk flytting gjennom første del av voksenlivet. Del 1. Kommuner på Østlandet		
4/99	Resultat av innenlandsk flytting gjennom første del av voksenlivet. Del 2. Kommuner på Sør- og Vestlandet		