

1. november 2000

# Aktuelle befolkningstall

Statistics Norway



Statistisk sentralbyrå

Folkemengd  
1. januar 2000  
og endringer i 1999

Endelege tal  
for kommunar

Statistisk sentralbyrå ber om å bli gitt opp som kjelde når oppgåver fra dette heftet blir nytta.

**10/2000**

## Aktuelle befolkningstall

I serien "Aktuelle befolkningstall" publiserer Statistisk sentralbyrå ny statistikk over samansetjinga av befolkninga og endringar i statsborgarskap, og tal for fødde, døde, flyttingar, inngåtte ekteskap, registrerte partnerskap og oppløyste ekteskap. Serien gir tal for landet, landsdelar og fylker, og i enkelte tilfelle for kommunar. Kommunetal vert òg publisert i serien NOS Regionalstatistikk.

Ei betre utgreiing av prinsipp og definisjonar som ligg til grunn for statistikken, finst i NOS Befolkningsstatistikk.

**Redaktør:** Elisabetta Vassenden.

**Redaksjonsmedarbeidarar:** Kåre Høyby, tlf. 62 88 52 97, e-post: kare.reidar.hoiby@ssb.no. og Kirsten Enger Dybendal, tlf. 62 88 52 96, e-post: kirsten.enger.dybendal@ssb.no,

**Redigering:** Camilla Juvet.

**Prisar:** Pr. år kr 600,00 inkl. mva. Enkeltnr. kr 65,00 inkl. mva.

**Spørsmål om abonnement kan rettast til:** Statistisk sentralbyrå, Salg- og abonnement-service. N-2225 Kongsvinger, tlf. 62 88 55 00, faks 62 88 55 95, e-post: salg-abonnement@ssb.no.

ISSN 0808-5293

## Innhald

<b>Kommuneendringar 1980-2000</b>	4
<b>Kommunesammenslåingar</b>	5
<b>Fylkesendringar 1980-2000</b>	5
<b>Figurar</b>	
Fødselsoverskot, nettoinnflytting og folketilvekst. Landet. 1961-1999	6
Fødselsoverskot og nettoinnflytting. Prosent. Fylke. 1999	6
Nettoinnflytting. Landsdel. 1999. Prosent	7
Folketilvekst. Landsdel. 1999. Prosent	8
<b>Tabellar</b>	
1. Folkemengd 1. januar 2000 og endringar i 1999. Landsdel og fylke	9
2. Folkemengd 1. januar 2000 og endringar i 1999. Kommune	10
3. Folkemengd 1. januar 2000 og endringar i 1999. Økonomiske regionar	18
4. Folkemengd 1. januar 2000, etter kommunestorleik	28
5. Folkemengd 1. januar 1999, etter kommunestorleik. Prosent	28
6. Talet på kommunar 1. januar 2000, etter kommunestorleik	29
<b>Utgift i serien Aktuelle befolkningstall</b>	30

## Elektronisk formidling

Statistikken vert gitt ut årleg i Ukens statistikk. I tillegg finst denne statistikken i elektronisk versjon under SSBs webteneste på Internett. Adressa er <http://www.ssb.no>.

## Standardteikn

Standardteikn i tabellar	Symbol
Tal er umogleg	.
Oppgåve manglar	..
Oppgåve manglar førebels	...
Tal kan ikkje offentligjerast	:
Null	-
Mindre enn 0,5 av den brukte eininga	0
Mindre enn 0,05 av den brukte eininga	0,0
Førebels tal	*
Brot i den loddrette serien	—
Brot i den vassrette serien	
Retta sidan førre utgåve	r

## Landsdelar

Inndelinga i tabell 1 følgjer standard for landsdelsinndeling:

### Oslo og Akershus

### Hedmark og Oppland

**Sør-Østlandet:** Østfold, Buskerud, Vestfold og Telemark.

**Agder og Rogaland:** Aust-Agder, Vest-Agder og Rogaland.

**Vestlandet:** Hordaland, Sogn og Fjordane og Møre og Romsdal.

**Trøndelag:** Sør-Trøndelag og Nord-Trøndelag.

**Nord-Noreg:** Nordland, Troms og Finnmark.

## Regions

*The divisions in table 1 are as follows:*

### Oslo and Akershus

### Hedmark and Oppland

**South Eastern Norway:** Østfold, Buskerud, Vestfold and Telemark.

**Agder and Rogaland:** Aust-Agder, Vest-Agder and Rogaland.

**Western Norway:** Hordaland, Sogn og Fjordane and Møre og Romsdal.

**Trøndelag:** Sør-Trøndelag and Nord-Trøndelag.

**Northern Norway:** Nordland, Troms and Finnmark.

## Fødde

Berre levandefødde barn er rekna med, dvs. foster som syner livsteikn ved fødselen.

## Fødselsoverskot

er lik differansen mellom fødde og døde (også kalla naturleg folketilvekst).

## Innflyttingar, utflyttingar

Som flytting blir rekna flytting for ein person mellom to norske kommunar eller mellom ein norsk kommune og utlandet. Dersom ein person flyttar fleire gonger i same kalenderår, tel kvar gong som ei flytting. I flyttetala for fylke og landsdelar er flyttingar mellom kommunar i fylket/landsdelen likevel ikkje rekna med.

## Nettoinnflytting

er lik differansen mellom innflyttingar og utflyttingar.

## Folketilvekst

er lik auken (positiv eller negativ) i folkemengd i eit kalenderår. Dersom grensene ikkje er endra, er folketilveksten differansen mellom folkemengd 1. januar det eine året og folkemengd 1. januar året før.

## Økonomiske regionar

Økonomisk region er ei regional inndeling (standard) på nivå mellom fylke og kommune.

Namnet på regionane i inndelinga er økonomiske regionar, fordi kriteria som er lagd til grunn for å definere regionane (t.d. arbeidsmarknad og varehandel) er knytte til dei økonomiske forholda for området. Landet er delt i 90 økonomiske regionar.

Den nye inndelinga skal i hovudsak representere eit føremålstenleg publiseringnivå for statistikk, men ho skal også vere det regionale nivået som EU har definert som si NUTS 4-inndeling. Inndelinga i økonomiske regionar tek utgangspunkt i standardar for inndeling i handelsområde og prognoseområde. Handelsområde blir ikkje lenger å finne som regionalt publiseringnivå, men kan i enkelte høve bli laga for spesialtabellar og for tilbakegåande tal. For meir informasjon:

SSB Rapportar 99/6 Standard for økonomiske regioner. Etablering av publiseringnivå mellom fylke og kommune.

## Kommuneendringar frå og med 01.01.1980 til og med 01.01.2000

### Regulering av kommunegrenser

Endringstidspunkt	Frå kommune	Til kommune	Personar overført
01.01.2000	0627 Røyken	0626 Lier	9
01.01.2000	1418 Balestrand	1420 Sogndal	288
01.01.2000	1911 Kvæfjord	1870 Sortland	102
01.01.1999	1805 Narvik	1853 Evenes	9
01.01.1996	0220 Asker	0627 Røyken	ca. 70
01.01.1995	1222 Fitjar	1219 Bømlo	225
01.01.1995	1622 Agdenes	1613 Snillfjord	21
01.01.1995	1820 Alstahaug	1824 Vefsn	70
01.01.1992	0114 Varteig	0128 Rakkestad	12
01.01.1992	0412 Ringsaker	0403 Hamar	224
01.01.1992	1419 Leikanger	1417 Vik	571
01.01.1992	1419 Leikanger	1422 Lærdal	32
01.01.1992	1445 Gloppen	1443 Eid	158
01.01.1992	1938 Lyngen	1940 Kåfjord	38
01.01.1992	1938 Lyngen	1939 Storfjord	0
01.01.1991	0928 Birkenes	0919 Froland	60
01.01.1990	0228 Rælingen	0230 Lørenskog	0
01.01.1990	0230 Lørenskog	0228 Rælingen	0
01.01.1990	0519 Sør-Fron	0439 Folldal	0
01.01.1990	1001 Kristiansand	1014 Vennesla	0
01.01.1990	1429 Fjaler	1428 Askvoll	731
01.01.1990	1429 Fjaler	1430 Gaular	90
01.01.1989	1121 Time	1122 Gjesdal	0
01.01.1989	1640 Røros	1644 Holtålen	0
01.01.1987	0727 Hedrum	0728 Lardal	0
01.01.1987	1004 Flekkefjord	1046 Sirdal	41
01.01.1986	0402 Kongsvinger	0420 Eidskog	14
01.01.1986	0717 Borre	0703 Horten	22
01.01.1986	0727 Hedrum	0707 Larvik	0
01.01.1986	0928 Birkenes	0937 Evje og Hornnes	8
01.01.1985	0230 Lørenskog	0228 Rælingen	0
01.01.1984	0233 Nittedal	0301 Oslo	0
01.01.1984	0301 Oslo	0233 Nittedal	0
01.01.1984	0437 Tynset	0432 Rendalen	0
01.01.1984	0540 Sør-Aurdal	0542 Nord-Aurdal	0
01.01.1984	0914 Tvedestrand	0901 Risør	0
01.01.1984	1014 Vennesla	1017 Sogndalen	0
01.01.1984	1845 Sørfold	1804 Bodø	22
01.01.1984	2018 Måsøy	2019 Nordkapp	240
01.01.1983	0727 Hedrum	0728 Lardal	0
01.01.1982	1941 Skjervøy	1942 Nordreisa	128
01.01.1980	0230 Lørenskog	0231 Skedsmo	3
01.01.1980	0231 Skedsmo	0230 Lørenskog	36
01.01.1980	0231 Skedsmo	0301 Oslo	53
01.01.1980	0605 Ringerike	0612 Hole	13
01.01.1980	0722 Nøtterøy	0705 Tønsberg	0
01.01.1980	0910 Froland	0928 Birkenes	0

## Kommunesammenslåingar

Endringstidspunkt	Frå kommune	Ny kommuneining
01.01.1994	0103 Fredrikstad	0106 Fredrikstad
01.01.1994	0113 Borge	0106 Fredrikstad
01.01.1994	0131 Rolvsøy	0106 Fredrikstad
01.01.1994	0133 Kråkerøy	0106 Fredrikstad
01.01.1994	0134 Onsøy	0106 Fredrikstad
01.01.1992	2001 Hammerfest	2004 Hammerfest
01.01.1992	2016 Sørøysund	2004 Hammerfest
01.01.1992	0903 Arendal	0906 Arendal
01.01.1992	0918 Moland	0906 Arendal
01.01.1992	0920 Øyestad	0906 Arendal
01.01.1992	0921 Tromøy	0906 Arendal
01.01.1992	0922 Hisøy	0906 Arendal
01.01.1992	0401 Hamar	0403 Hamar
01.01.1992	0414 Vang	0403 Hamar
01.01.1992	0102 Sarpsborg	0105 Sarpsborg
01.01.1992	0114 Varteig	0105 Sarpsborg
01.01.1992	0115 Skjeberg	0105 Sarpsborg
01.01.1992	0130 Tune	0105 Sarpsborg
01.01.1988	0707 Larvik	0709 Larvik
01.01.1988	0708 Stavern	0709 Larvik
01.01.1988	0725 Tjølling	0709 Larvik
01.01.1988	0726 Brunlanes	0709 Larvik
01.01.1988	0727 Hedrum	0709 Larvik
01.01.1988	0705 Tønsberg	0704 Tønsberg
01.01.1988	0721 Sem	0704 Tønsberg
01.01.1988	0703 Horten	0701 Borre
01.01.1988	0717 Borre	0701 Borre

## Fylkesendringar frå og med 01.01.1980 til og med 01.01.2000

Endringstidspunkt	Frå fylke	Til fylke	Personar overført
01.01.2000	Troms	Nordland	102
01.01.1996	Akershus	Buskerud	ca. 70
01.01.1990	Oppland	Hedmark	0
01.01.1984	Akershus	Oslo	0
01.01.1980	Akershus	Oslo	53

**Figur 1. Fødselsoverskot, nettoinnflytting og folketilvekst. Landet. 1961-1999**  
*Excess of births, net migration and population increase. The country. 1961-1999*

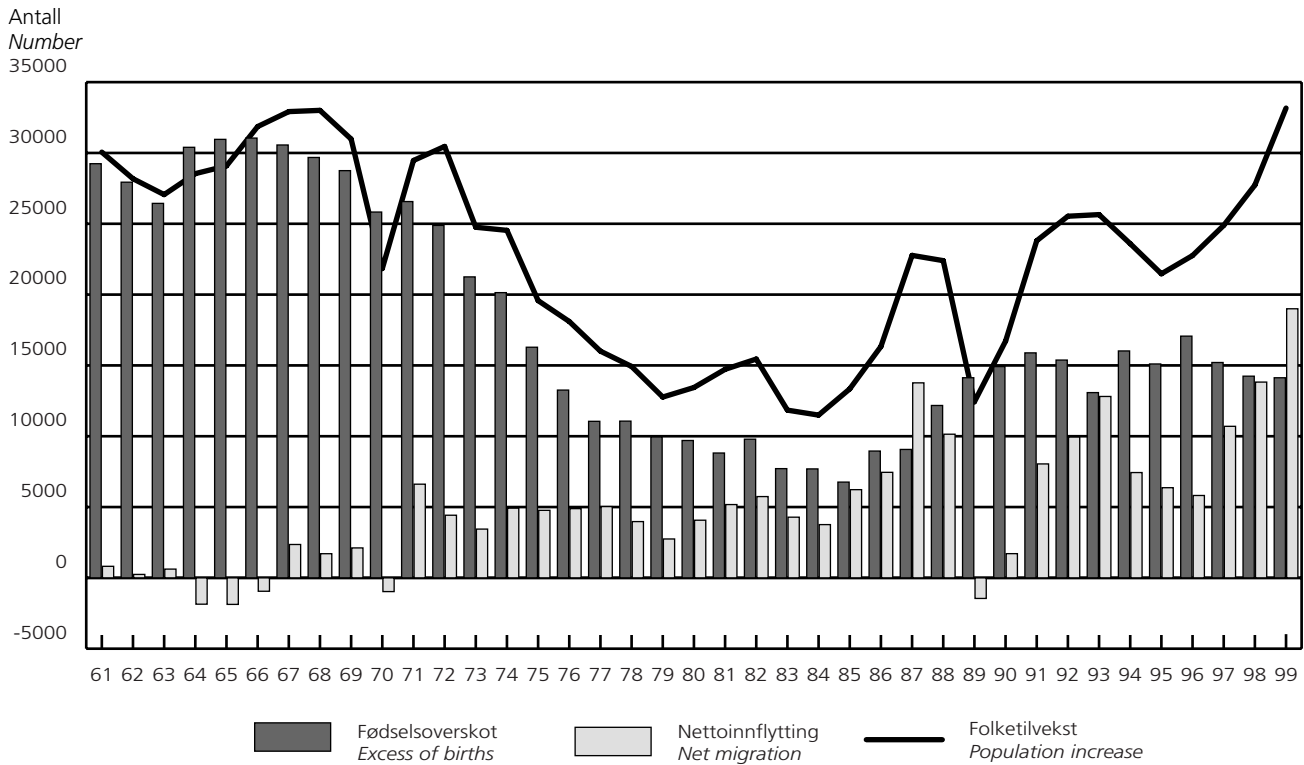

**Figur 2. Fødselsoverskot og nettoinnflytting. Prosent. Fylke. 1999**  
*Excess of births and net migration. Per cent. County. 1999*

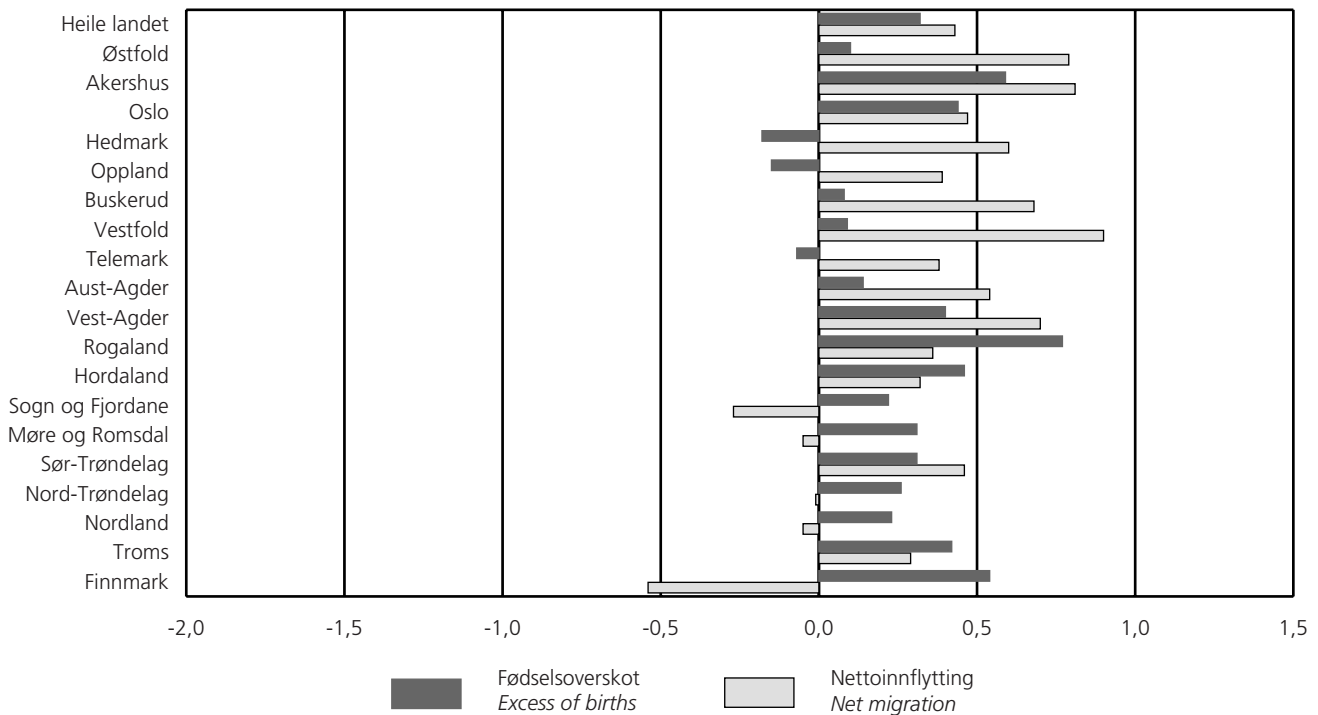

**Figur 3. Nettoinnflytting. Landsdel. 1999. Prosent**  
Net migration. Region. 1999. Per cent

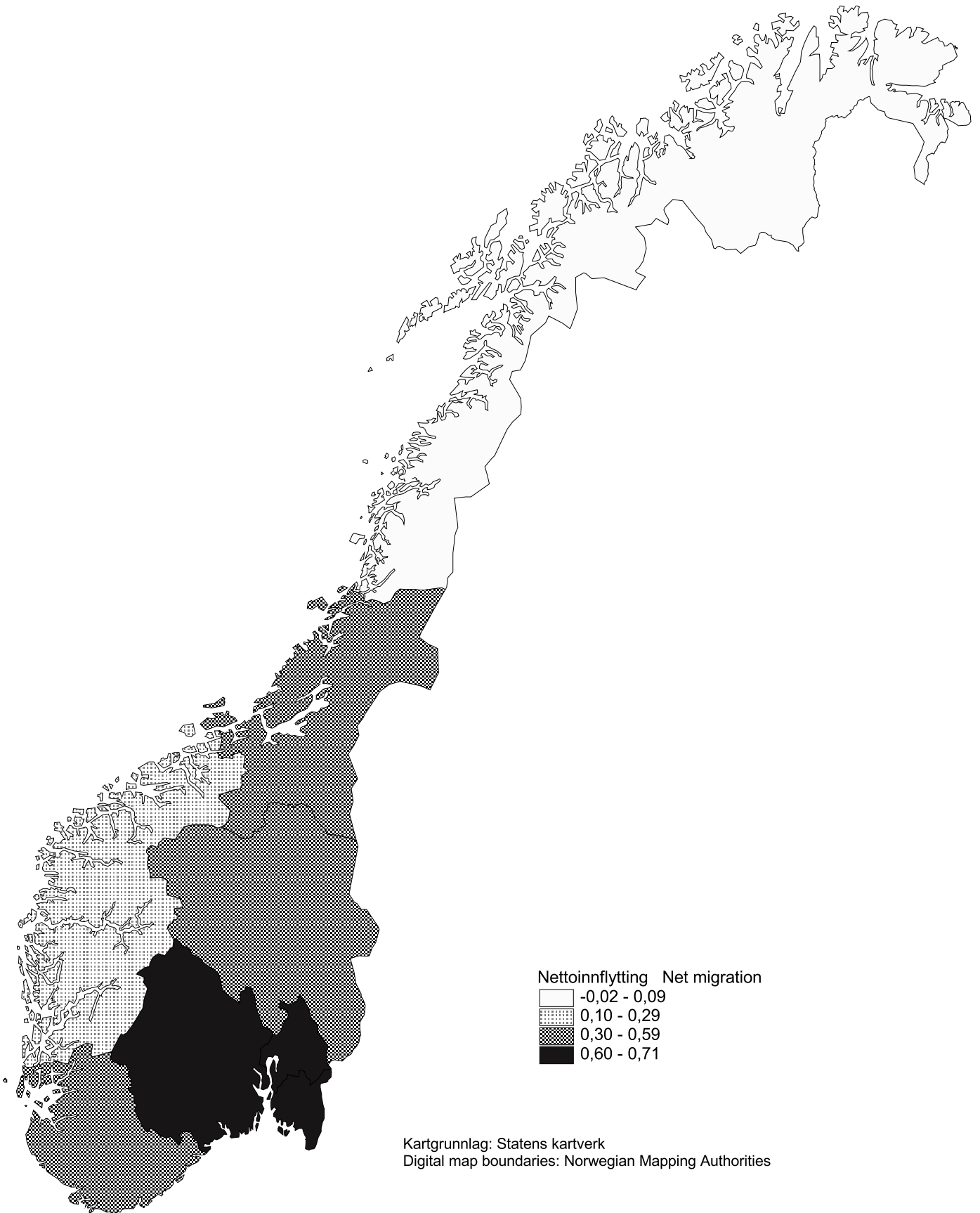

**Figur 4. Folketilvekst. Landsdel. 1999. Prosent**  
Population growth. Region. 1999. Per cent

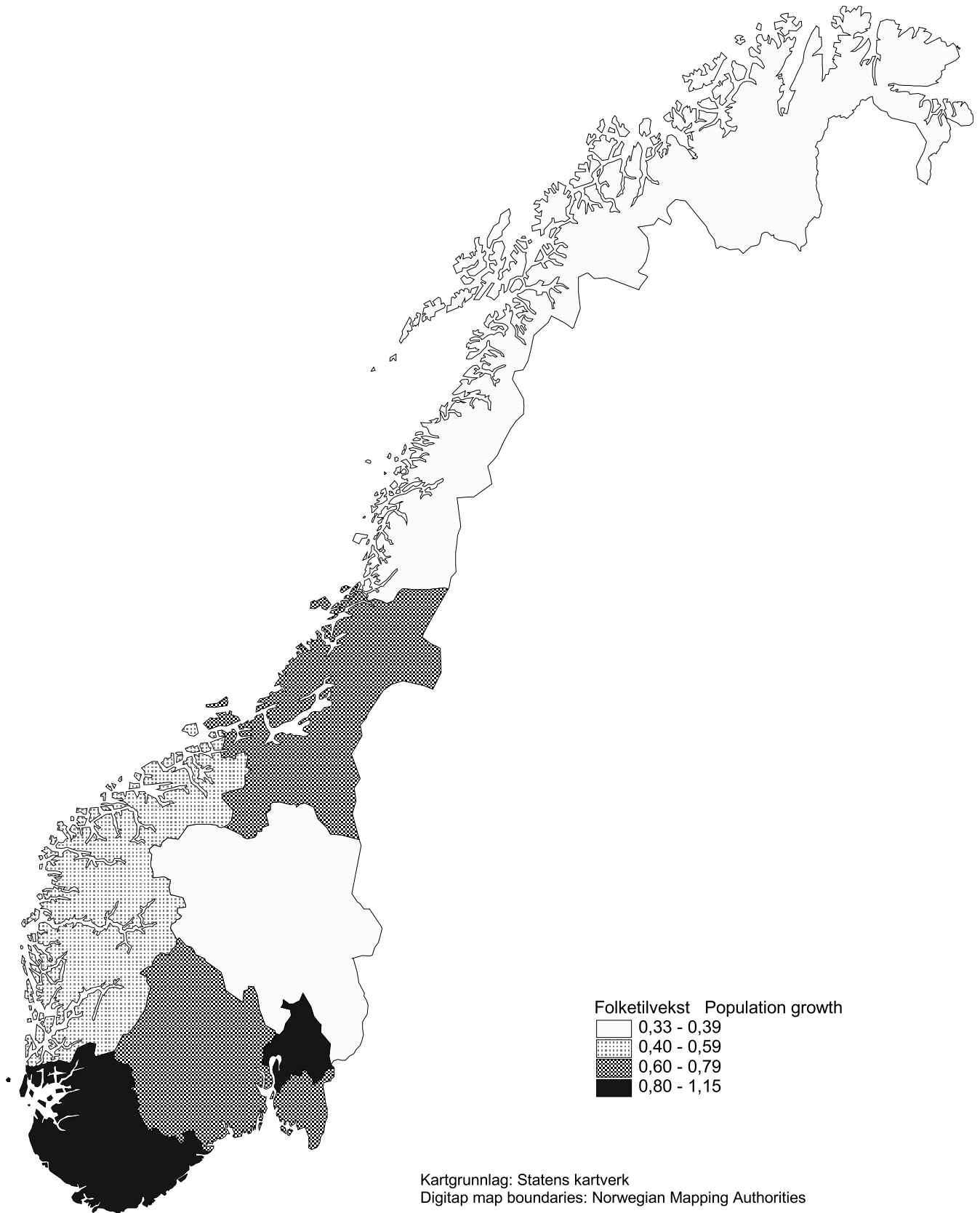



# 1. Folkemengd 1. januar 2000 og endringer i 1999. Landsdel og fylke

Population per 1 January 2000 and population changes in 1999. Region and county



Nr. No.	Fylke County Municipality	Folke- mengd 1.1.1999 Popu- lation 1 Janu- ary 1999	Fødde Births	Døde Deaths	Fødsels- over- skot of Excess of births	Innflyttingar In-migration		Utflyttingar Out-migration		Netto- inn- flyt- ting Net migra- tion	Folke- til- vekst <sup>1</sup> Popu- lation growth <sup>1</sup>	Folke- mengd 1.1.2000 Popu- lation 1 Janu- ary 2000
						I alt Total	Av dette frå ut- landet Of which from other count- ries	I alt Total	Av dette til ut- landet Of which to other count- ries			
<b>Heile landet</b>												
<b>The whole country .....</b>		<b>4 445 329</b>	<b>59 298</b>	<b>45 170</b>	<b>14 128</b>	<b>41 841</b>	<b>22 842</b>	<b>18 999</b>	<b>33 168</b>	<b>4 478 497</b>		
<b>Landsdel Region</b>												
Oslo og Akershus												
Oslo and Akershus .....		963 431	14 066	9 102	4 964	37 049	13 445	30 968	9 270	6 081	11 088	974 519
Hedmark og Oppland												
Hedmark and Oppland .....		368 560	4 052	4 651	-599	10 093	2 804	8 257	1 031	1 836	1 244	369 804
Sør-Østlandet												
South Eastern Norway .....		856 266	10 115	9 603	512	23 310	6 079	17 238	3 299	6 072	6 575	862 841
Agder og Rogaland												
Agder and Rogaland .....		624 544	9 137	5 552	3 585	14 718	6 302	11 763	3 270	2 955	6 535	631 079
Vestlandet												
Western Norway .....		782 068	10 608	7 660	2 948	14 886	5 518	13 934	2 765	952	3 898	785 966
Trøndelag												
Sør and Nord-Trøndelag ...		387 652	5 081	3 952	1 129	9 199	2 916	8 015	1 401	1 184	2 308	389 960
Nord-Norge												
Northern Norway .....		462 808	6 239	4 650	1 589	11 756	4 777	11 837	1 806	- 81	1 520	464 328
<b>Fylke County</b>												
01 Østfold .....		246 018	2 897	2 646	251	7 423	1 602	5 477	1 048	1 946	2 199	248 217
02 Akershus .....		460 564	6 244	3 511	2 733	24 041	4 834	20 300	3 131	3 741	6 488	467 052
03 Oslo .....		502 867	7 822	5 591	2 231	32 160	8 611	29 820	6 139	2 340	4 600	507 467
04 Hedmark .....		186 321	1 999	2 330	-331	5 730	1 405	4 612	525	1 118	782	187 103
05 Oppland .....		182 239	2 053	2 321	-268	5 417	1 399	4 699	506	718	462	182 701
06 Buskerud .....		235 018	2 866	2 677	189	8 577	1 837	6 969	1 024	1 608	1 793	236 811
07 Vestfold .....		210 707	2 487	2 302	185	7 135	1 403	5 243	711	1 892	2 068	212 775
08 Telemark .....		164 523	1 865	1 978	-113	4 180	1 237	3 554	516	626	515	165 038
09 Aust-Agder .....		101 487	1 289	1 144	145	3 417	945	2 867	389	550	691	102 178
10 Vest-Agder .....		153 998	2 107	1 495	612	4 696	1 549	3 622	526	1 074	1 693	155 691
11 Rogaland .....		369 059	5 741	2 913	2 828	9 201	3 808	7 870	2 355	1 331	4 151	373 210
12 Hordaland .....		431 882	5 988	4 017	1 971	9 702	3 287	8 332	1 586	1 370	3 337	435 219
14 Sogn og Fjordane .....		107 648	1 432	1 200	232	2 426	660	2 716	366	-290	-59	107 589
15 Møre og Romsdal .....		242 538	3 188	2 443	745	5 438	1 571	5 566	813	-128	620	243 158
16 Sør-Trøndelag .....		260 855	3 453	2 652	801	7 782	2 075	6 588	1 074	1 194	1 997	262 852
17 Nord-Trøndelag .....		126 797	1 628	1 300	328	3 216	841	3 226	327	-10	311	127 108
18 Nordland <sup>2</sup> .....		238 547	3 041	2 481	560	6 303	2 060	6 412	607	-109	562	239 109
19 Troms <sup>2</sup> .....		150 200	2 078	1 450	628	5 681	1 615	5 250	788	431	960	151 160
20 Finnmark .....		74 061	1 120	719	401	3 306	1 102	3 709	411	-403	-2	74 059

<sup>1</sup> Folketilvekst i 1999 er lik folkemengd 1.1.2000 minus folkemengd 1.1.1999. <sup>2</sup> 1.1.2000 ble 102 personer overført fra 1911 Kvæfjord i Troms fylke til 1870 Sortland i Nordland fylke.

<sup>1</sup> Population growth in 1999 is the difference between population 1 January 2000 and 1 January 1999. <sup>2</sup> Per 1 January 2000, 102 persons were transferred from 1911 Kvæfjord in the Troms county to 1870 Sortland in the Nordland county.

## 2. Folkemengd 1. januar 2000 og endringer i 1999. Kommune

Population per 1 January 2000 and population changes in 1999. Municipality



Nr. No.	Fylke County Kommune Municipality	Folke- mengd 1.1.1999 Popu- lation 1 Janu- ary 1999			Fødsels- over- skot Excess of births	Innflyttingar In-migration		Utflyttingar Out-migration		Netto- inn- flyt- ting Net migma- tion	Folke- til- vekst <sup>1</sup> Popu- lation growth <sup>1</sup>	Folke- mengd 1.1.2000 Popu- lation 1 Janu- ary 2000		
		Fødde Births	Døde Deaths	I alt Total		Av dette frå ut- landet Of which from other coun- tries	I alt Total	Av dette til ut- landet Of which to other coun- tries						
<b>Heile landet</b>														
<b>The whole country .....</b>														
		<b>4 445 329</b>	<b>59 298</b>	<b>45 170</b>	<b>14 128</b>		<b>41 841</b>		<b>22 842</b>	<b>18 999</b>	<b>33 168</b>	<b>4 478 497</b>		
<b>01 Østfold .....</b>														
		<b>246 018</b>	<b>2897</b>	<b>2646</b>	<b>251</b>		<b>7423</b>		<b>1602</b>	<b>5477</b>	<b>1048</b>	<b>1 946</b>	<b>2 199</b>	<b>248 217</b>
0101	Halden .....	26 523	285	337	-52	1125	255	870	202	255	210	26 733		
0104	Moss .....	26 242	329	275	54	1856	228	1519	109	337	391	26 633		
0105	Sarpsborg .....	47 122	564	507	57	1776	231	1503	174	273	325	47 447		
0106	Fredrikstad .....	67 415	789	757	32	2537	316	2223	285	314	346	67 761		
0111	Hvaler .....	3 487	38	32	6	253	13	252	19	1	7	3 494		
0118	Aremark .....	1 458	21	17	4	53	3	64	8	-11	-7	1 451		
0119	Marker .....	3 290	33	40	-7	152	19	135	12	17	10	3 300		
0121	Rømskog .....	669	6	6	-	14	3	9	2	5	5	674		
0122	Trøgstad .....	4 860	45	54	-9	283	10	267	17	16	8	4 868		
0123	Spydeberg .....	4 438	55	39	16	289	29	256	16	33	48	4 486		
0124	Askim .....	13 391	168	133	35	883	61	788	63	95	130	13 521		
0125	Eidsberg .....	9 435	108	116	-8	843	178	566	32	277	268	9 703		
0127	Skiptvet .....	3 141	43	37	6	140	14	147	5	-7	-1	3 140		
0128	Rakkestad .....	7 080	83	64	19	262	22	285	13	-23	-4	7 076		
0135	Råde .....	6 117	75	35	40	338	29	279	7	59	100	6 217		
0136	Rygge .....	13 110	168	108	60	1010	60	891	56	119	178	13 288		
0137	Våler .....	3 933	38	46	-8	391	112	258	16	133	126	4 059		
0138	Hobøl .....	4 307	49	43	6	363	19	310	12	53	59	4 366		
<b>02 Akershus .....</b>														
		<b>460 564</b>	<b>6244</b>	<b>3511</b>	<b>2 733</b>	<b>24041</b>	<b>4834</b>	<b>20300</b>	<b>3131</b>	<b>3 741</b>	<b>6 488</b>	<b>467 052</b>		
0211	Vestby .....	11 597	143	80	63	1009	182	855	80	154	218	11 815		
0213	Ski .....	25 217	337	166	171	1577	122	1571	122	6	177	25 394		
0214	Ås .....	13 260	167	105	62	1184	272	935	133	249	308	13 568		
0215	Frogn .....	12 748	165	72	93	889	109	762	94	127	224	12 972		
0216	Nesodden .....	15 097	177	85	92	1112	154	854	115	258	351	15 448		
0217	Oppegård .....	22 805	274	145	129	1450	133	1432	151	18	148	22 953		
0219	Bærum .....	100 773	1459	798	661	6975	1623	6933	1 235	42	721	101 494		
0220	Asker .....	48 397	683	294	389	3592	680	3096	339	496	887	49 284		
0221	Aurskog-Høland .....	12 442	139	147	-8	560	40	433	29	127	119	12 561		
0226	Sørum .....	11 970	146	102	44	904	50	786	45	118	163	12 133		
0227	Fet .....	9 037	98	72	26	804	41	596	28	208	234	9 271		
0228	Rælingen .....	14 373	221	88	133	1291	86	1302	77	-11	120	14 493		
0229	Enebakk .....	8 505	98	65	33	656	85	514	18	142	175	8 680		
0230	Lørenskog .....	29 207	404	188	216	2319	292	2232	170	87	298	29 505		
0231	Skedsmo .....	38 189	570	354	216	3122	246	2823	224	299	512	38 701		
0233	Nittedal .....	18 254	282	95	187	1288	100	1088	50	200	385	18 639		
0234	Gjerdrum .....	4 452	71	26	45	345	32	288	16	57	102	4 554		
0235	Ullensaker .....	19 603	264	146	118	1938	418	1498	85	440	557	20 160		
0236	Nes .....	16 146	168	174	-6	872	56	725	35	147	142	16 288		
0237	Eidsvoll .....	17 203	233	200	33	1067	62	780	35	287	321	17 524		
0238	Nannestad .....	8 653	107	82	25	842	33	553	37	289	314	8 967		
0239	Hurdal .....	2 636	38	27	11	141	18	140	13	1	12	2 648		
<b>03 Oslo .....</b>														
		<b>502 867</b>	<b>7822</b>	<b>5591</b>	<b>2 231</b>	<b>32160</b>	<b>8611</b>	<b>29820</b>	<b>6 139</b>	<b>2340</b>	<b>4 600</b>	<b>507 467</b>		
0301	Oslo .....	502 867	7822	5591	2 231	32160	8611	29820	6 139	2340	4 600	507 467		

<sup>1</sup> Folketilvekst i 1999 er lik folkemengd 1. 1. 2000 minus folkemengd 1.1.1999. <sup>2</sup> 1.1.2000 ble 9 personer overført fra 0627 Røyken til 0626 Lier. <sup>3</sup> 1.1.2000 ble 288 personer overført fra 1418 Balestrand til 1420 Sogndal. <sup>4</sup> 1.1.2000 ble 102 personer overført fra 1911 Kvæfjord i Troms fylke til 1870 Sortland i Nordland fylke.

<sup>1</sup> Population growth in 1999 is the difference between population 1 January 2000 and 1 January 1999. <sup>2</sup> Per 1 January 2000, 9 persons were transferred from 0627 Røyken to 0626 Lier. <sup>3</sup> Per 1 January 2000, 288 persons were transferred from 1418 Balestrand to 1420 Sogndal. <sup>4</sup> Per 1 January 2000, 102 persons were transferred from 1911 Kvæfjord in the Troms county to 1870 Sortland in the Nordland county.

**2. Folkemengd 1. januar 2000 og endringer i 1999. Kommune**  
(framh.). Population 1 January 2000 and population changes in 1999. Municipality



Nr.	Fylke Kommune	Folke- mengd 1.1.1999	Fødde	Døde	Fødsels- over- skot	Innflyttingar		Utflyttingar		Netto- inn- flyt- ting	Folke- til- vekst <sup>1</sup>	Folke- mengd 1.1.2000
						I alt	Av dette frå ut- landet	I alt	Av dette til ut- landet			
<b>04 Hedmark</b> .....		<b>186 321</b>	<b>1999</b>	<b>2330</b>	<b>-331</b>	<b>5730</b>	<b>1405</b>	<b>4612</b>	<b>525</b>	<b>1 118</b>	<b>782</b>	<b>187 103</b>
0402 Kongsvinger .....		17 254	196	182	14	872	125	790	47	82	95	17 349
0403 Hamar .....		26 424	252	327	-75	1606	183	1411	126	195	121	26 545
0412 Ringsaker .....		31 516	392	367	25	1157	105	1076	39	81	106	31 622
0415 Løten .....		7 176	67	82	-15	336	12	309	9	27	12	7 188
0417 Stange .....		17 763	195	182	13	964	194	811	57	153	165	17 928
0418 Nord-Odal .....		5 054	70	67	3	190	16	158	2	32	35	5 089
0419 Sør-Odal .....		7 302	81	104	-23	354	12	285	4	69	47	7 349
0420 Eidskog .....		6 351	72	96	-24	254	34	172	38	82	58	6 409
0423 Grue .....		5 450	54	104	-50	293	83	251	12	42	-8	5 442
0425 Åsnes .....		8 135	69	125	-56	331	70	298	23	33	-23	8 112
0426 Våler .....		4 121	39	64	-25	174	14	207	9	-33	-58	4 063
0427 Elverum .....		17 929	174	193	-19	810	96	672	59	138	117	18 046
0428 Trysil .....		7 044	74	90	-16	289	110	247	23	42	25	7 069
0429 Åmot .....		4 450	47	66	-19	248	12	299	11	-51	-71	4 379
0430 Stor-Elvdal .....		2 978	23	58	-35	221	77	152	18	69	34	3 012
0432 Rendalen .....		2 253	12	41	-29	105	8	72	4	33	4	2 257
0434 Engerdal .....		1 566	20	25	-5	124	68	105	4	19	14	1 580
0436 Tolga .....		1 841	18	26	-8	64	5	85	7	-21	-29	1 812
0437 Tynset .....		5 392	80	56	24	278	105	221	12	57	81	5 473
0438 Alvdal .....		2 415	28	29	-1	106	10	102	8	4	2	2 417
0439 Follidal .....		1 826	13	26	-13	74	9	73	3	1	-12	1 814
0441 Os .....		2 081	23	20	3	174	57	110	10	64	67	2 148
<b>05 Oppland</b> .....		<b>182 239</b>	<b>2053</b>	<b>2321</b>	<b>-268</b>	<b>5417</b>	<b>1399</b>	<b>4699</b>	<b>506</b>	<b>718</b>	<b>462</b>	<b>182 701</b>
0501 Lillehammer .....		24 533	291	252	39	1437	221	1288	78	149	191	24 724
0502 Gjøvik .....		26 968	347	312	35	1325	215	1316	91	9	45	27 013
0511 Dovre .....		2 909	35	41	-6	102	8	154	2	-52	-58	2 851
0512 Lesja .....		2 273	30	25	5	125	70	99	1	26	30	2 303
0513 Skjåk .....		2 393	17	39	-22	74	9	59	-	15	-7	2 386
0514 Lom .....		2 543	24	32	-8	109	52	77	2	32	24	2 567
0515 Vågå .....		3 836	37	38	-1	77	10	94	3	-17	-18	3 818
0516 Nord-Fron .....		5 978	84	77	7	178	10	210	9	-32	-25	5 953
0517 Sel .....		6 231	68	59	9	228	48	195	13	33	42	6 273
0519 Sør-Fron .....		3 364	33	50	-17	100	5	125	5	-25	-42	3 322
0520 Ringebu .....		4 799	52	78	-26	158	22	180	12	-22	-47	4 752
0521 Øyer .....		4 842	53	60	-7	209	18	186	13	23	17	4 859
0522 Gausdal .....		6 227	57	72	-15	190	22	216	24	-26	-41	6 186
0528 Østre Toten .....		14 021	138	177	-39	638	130	520	40	118	82	14 103
0529 Vestre Toten .....		13 068	155	163	-8	585	69	581	29	4	-3	13 065
0532 Jevnaker .....		6 003	58	95	-37	327	37	299	22	28	-8	5 995
0533 Lunner .....		8 220	76	76	-	459	33	417	29	42	44	8 264
0534 Gran .....		12 724	146	171	-25	544	47	366	19	178	153	12 877
0536 Søndre Land .....		6 048	83	99	-16	294	56	253	21	41	25	6 073
0538 Nordre Land .....		6 967	58	102	-44	265	39	238	26	27	-17	6 950
0540 Sør-Aurdal .....		3 410	46	63	-17	130	8	134	8	-4	-21	3 389
0541 Etnedal .....		1 403	12	24	-12	64	3	54	1	10	-2	1 401
0542 Nord-Aurdal .....		6 527	75	103	-28	341	93	280	20	61	33	6 560
0543 Vestre Slidre .....		2 272	28	44	-16	164	75	138	3	26	10	2 282
0544 Øystre Slidre .....		3 047	39	42	-3	144	17	128	19	16	13	3 060
0545 Vang .....		1 633	11	27	-16	142	82	84	16	58	42	1 675

<sup>1</sup> Folketilvekst i 1999 er lik folkemengd 1. 1. 2000 minus folkemengd 1.1.1999. <sup>2</sup> 1.1.2000 ble 9 personer overført fra 0627 Røyken til 0626 Lier. <sup>3</sup> 1.1.2000 ble 288 personer overført fra 1418 Balestrand til 1420 Sogndal. <sup>4</sup> 1.1.2000 ble 102 personer overført fra 1911 Kvæfjord i Troms fylke til 1870 Sortland i Nordland fylke.  
<sup>1</sup> Population growth in 1999 is the difference between population 1 January 2000 and 1 January 1999. <sup>2</sup> Per 1 January 2000, 9 persons were transferred from 0627 Røyken to 0626 Lier. <sup>3</sup> Per 1 January 2000, 288 persons were transferred from 1418 Balestrand to 1420 Sogndal. <sup>4</sup> Per 1 January 2000, 102 persons were transferred from 1911 Kvæfjord in the Troms county to 1870 Sortland in the Nordland county.

**2. Folkemengd 1. januar 2000 og endringer i 1999. Kommune**  
(framh.). Population 1 January 2000 and population changes in 1999. Municipality



Nr.	Fylke Kommune	Folkemengd			Fødsels- over- skot	Innflyttingar		Utflyttingar		Netto- inn- flyt- ting	Folke- til- vekst <sup>1</sup>	Folke- mengd 1.1.2000
		1.1.1999	Fødde	Døde		I alt	Av dette frå ut- landet	I alt	Av dette til ut- landet			
<b>06</b>	<b>Buskerud</b> .....	<b>235 018</b>	<b>2866</b>	<b>2677</b>	<b>189</b>	<b>8577</b>	<b>1837</b>	<b>6969</b>	<b>1024</b>	<b>1 608</b>	<b>1 793</b>	<b>236 811</b>
0602	Drammen .....	54 361	744	667	77	3345	404	2964	286	381	455	54 816
0604	Kongsberg .....	22 104	251	209	42	995	155	845	83	150	189	22 293
0605	Ringerike .....	27 800	270	342	-72	1340	176	1153	92	187	117	27 917
0612	Hole .....	4 901	60	54	6	399	34	330	32	69	76	4 977
0615	Flå .....	1 114	13	22	-9	42	8	45	2	-3	-12	1 102
0616	Nes .....	3 492	41	35	6	253	122	223	26	30	36	3 528
0617	Gol .....	4 356	64	47	17	253	39	236	33	17	34	4 390
0618	Hemsedal .....	1 830	28	17	11	223	99	107	26	116	128	1 958
0619	Ål .....	4 704	62	64	-2	320	128	232	18	88	85	4 789
0620	Hol .....	4 637	47	56	-9	326	139	310	49	16	5	4 642
0621	Sigdal .....	3 611	31	35	-4	92	4	143	9	-51	-55	3 556
0622	Krødsherad .....	2 269	27	35	-8	85	28	92	33	-7	-15	2 254
0623	Modum .....	12 335	137	176	-39	523	53	453	34	70	31	12 366
0624	Øvre Eiker .....	14 978	142	183	-41	863	77	742	55	121	80	15 058
0625	Nedre Eiker .....	20 209	280	211	69	1318	79	1095	47	223	293	20 502
0626	Lier <sup>2</sup> .....	21 197	277	209	68	1469	139	1434	98	35	111	21 308
0627	Røyken <sup>2</sup> .....	16 074	210	135	75	1107	88	1002	69	105	171	16 245
0628	Hurum .....	8 247	103	95	8	470	38	363	15	107	116	8 363
0631	Flesberg .....	2 500	28	23	5	84	7	98	3	-14	-9	2 491
0632	Rollag .....	1 491	26	21	5	65	14	69	2	-4	1	1 492
0633	Nore og Uvdal .....	2 808	25	41	-16	69	6	97	12	-28	-44	2 764
<b>07</b>	<b>Vestfold</b> .....	<b>210 707</b>	<b>2487</b>	<b>2302</b>	<b>185</b>	<b>7135</b>	<b>1403</b>	<b>5243</b>	<b>711</b>	<b>1 892</b>	<b>2 068</b>	<b>212 775</b>
0701	Borre .....	23 582	286	262	24	1175	145	1014	74	161	182	23 764
0702	Holmestrand .....	9 335	115	114	1	575	39	525	36	50	49	9 384
0704	Tønsberg .....	34 484	405	435	-30	2638	234	2376	133	262	232	34 716
0706	Sandefjord .....	38 792	465	423	42	1947	235	1463	164	484	525	39 317
0709	Larvik .....	40 088	466	444	22	1505	280	1226	105	279	298	40 386
0711	Svelvik .....	6 192	74	62	12	425	17	345	4	80	92	6 284
0713	Sande .....	7 286	87	76	11	479	38	399	19	80	91	7 377
0714	Hof .....	2 806	32	28	4	241	3	160	8	81	85	2 891
0716	Våle .....	4 187	57	35	22	355	9	344	16	11	32	4 219
0718	Ramnes .....	3 762	42	30	12	288	14	347	7	-59	-45	3 717
0719	Andebu .....	4 611	55	48	7	297	24	237	19	60	67	4 678
0720	Stokke .....	9 421	117	75	42	739	113	644	18	95	136	9 557
0722	Nøtterøy .....	19 392	212	199	13	1472	193	1275	94	197	209	19 601
0723	Tjøme .....	4 441	52	48	4	355	10	296	7	59	64	4 505
0728	Lardal .....	2 328	22	23	-1	173	49	121	7	52	51	2 379
<b>08</b>	<b>Telemark</b> .....	<b>164 523</b>	<b>1865</b>	<b>1978</b>	<b>-113</b>	<b>4180</b>	<b>1237</b>	<b>3554</b>	<b>516</b>	<b>626</b>	<b>515</b>	<b>165 038</b>
0805	Porsgrunn .....	32 563	411	360	51	1798	260	1521	108	277	329	32 892
0806	Skien .....	49 498	560	539	21	1922	246	1850	145	72	94	49 592
0807	Notodden .....	12 203	141	164	-23	523	56	430	44	93	69	12 272
0811	Siljan .....	2 266	24	25	-1	108	18	104	7	4	3	2 269
0814	Bamble .....	14 111	154	124	30	617	54	617	27	-	31	14 142
0815	Kragerø .....	10 630	105	159	-54	433	31	353	11	80	26	10 656
0817	Drangedal .....	4 159	44	52	-8	125	2	101	3	24	16	4 175
0819	Nome .....	6 631	75	90	-15	320	118	287	13	33	17	6 648
0821	Bø .....	4 998	56	70	-14	276	35	296	23	-20	-34	4 964
0822	Sauherad .....	4 369	43	36	7	298	83	262	48	36	42	4 411
0826	Tinn .....	6 538	78	110	-32	357	161	303	39	54	22	6 560
0827	Hjartdal .....	1 691	17	29	-12	91	46	83	3	8	-4	1 687
0828	Seljord .....	2 975	27	37	-10	119	10	158	8	-39	-47	2 928
0829	Kviteseid .....	2 656	23	50	-27	200	73	162	10	38	11	2 667
0830	Nissedal .....	1 465	13	25	-12	63	5	69	2	-6	-18	1 447
0831	Fyresdal .....	1 337	21	16	5	61	5	50	4	11	16	1 353
0833	Tokke .....	2 539	31	40	-9	80	10	104	3	-24	-33	2 506
0834	Vinje .....	3 894	42	52	-10	183	24	198	18	-15	-25	3 869

<sup>1</sup> Folketilvekst i 1999 er lik folkemengd 1. 1. 2000 minus folkemengd 1.1.1999. <sup>2</sup> 1.1.2000 ble 9 personer overført fra 0627 Røyken til 0626 Lier. <sup>3</sup> 1.1.2000 ble 288 personer overført fra 1418 Balestrand til 1420 Sogndal. <sup>4</sup> 1.1.2000 ble 102 personer overført fra 1911 Kvæfjord i Troms fylke til 1870 Sortland i Nordland fylke.  
<sup>1</sup> Population growth in 1999 is the difference between population 1 January 2000 and 1 January 1999. <sup>2</sup> Per 1 January 2000, 9 persons were transferred from 0627 Røyken to 0626 Lier. <sup>3</sup> Per 1 January 2000, 288 persons were transferred from 1418 Balestrand to 1420 Sogndal. <sup>4</sup> Per 1 January 2000, 102 persons were transferred from 1911 Kvæfjord in the Troms county to 1870 Sortland in the Nordland county.

**2. Folkemengd 1. januar 2000 og endringer i 1999. Kommune**  
(framh.). *Population 1 January 2000 and population changes in 1999. Municipality*



Nr.	Fylke Kommune	Folke- mengd		Fødsels- over- skot	Innflyttingar		Utflyttingar		Netto- inn- flyt- ting	Folke- til- vekst <sup>1</sup>	Folke- mengd 1.1.2000	
		1.1.1999	Fødde		Døde	I alt	Av dette frå ut- landet	I alt				Av dette til ut- landet
<b>09</b>	<b>Aust-Agder</b>	<b>101 487</b>	<b>1289</b>	<b>1144</b>	<b>145</b>	<b>3417</b>	<b>945</b>	<b>2867</b>	<b>389</b>	<b>550</b>	<b>691</b>	<b>102 178</b>
0901	Risør	6 976	69	96	-27	310	14	259	28	51	24	7 000
0904	Grimstad	17 608	241	157	84	962	133	834	87	128	213	17 821
0906	Arendal	39 247	514	434	80	1671	371	1553	153	118	199	39 446
0911	Gjerstad	2 532	34	41	-7	92	5	108	3	-16	-23	2 509
0912	Vegårshei	1 828	28	19	9	75	5	74	-	1	10	1 838
0914	Tvedestrand	5 914	58	80	-22	359	69	284	29	75	53	5 967
0919	Froland	4 504	56	52	4	195	2	203	7	-8	-7	4 497
0926	Lillesand	8 763	117	88	29	461	56	436	23	25	53	8 816
0928	Birkenes	4 191	53	49	4	363	89	268	19	95	99	4 290
0929	Åmli	1 866	23	28	-5	121	3	120	1	1	-4	1 862
0935	Iveland	1 099	13	13	-	89	2	60	3	29	29	1 128
0937	Evje og Hornnes	3 360	33	35	-2	162	10	173	7	-11	-14	3 346
0938	Bygland	1 314	14	17	-3	131	58	90	2	41	37	1 351
0940	Valle	1 421	23	24	-1	63	23	44	3	19	18	1 439
0941	Bykle	864	13	11	2	145	105	143	24	2	4	868
<b>10</b>	<b>Vest-Agder</b>	<b>153 998</b>	<b>2107</b>	<b>1495</b>	<b>612</b>	<b>4696</b>	<b>1549</b>	<b>3622</b>	<b>526</b>	<b>1 074</b>	<b>1 693</b>	<b>155 691</b>
1001	Kristiansand	71 498	970	693	277	3420	709	2808	297	612	897	72 395
1002	Mandal	13 286	187	121	66	458	60	494	29	-36	30	13 316
1003	Farsund	9 451	120	96	24	561	259	405	48	156	179	9 630
1004	Flekkefjord	8 826	100	111	-11	302	49	267	18	35	25	8 851
1014	Vennesla	11 993	184	102	82	504	65	438	30	66	148	12 141
1017	Songdalen	5 342	67	31	36	434	106	356	11	78	113	5 455
1018	Søgne	8 709	147	69	78	580	50	438	32	142	220	8 929
1021	Marnardal	2 206	27	16	11	102	11	121	1	-19	-8	2 198
1026	Åseral	888	17	14	3	22	-	35	-	-13	-10	878
1027	Audnedal	1 527	26	18	8	58	10	63	6	-5	3	1 530
1029	Lindesnes	4 364	53	52	1	200	10	172	7	28	31	4 395
1032	Lyngdal	7 031	96	67	29	329	113	325	25	4	33	7 064
1034	Hægebostad	1 577	19	22	-3	121	56	73	1	48	44	1 621
1037	Kvinesdal	5 562	70	63	7	159	34	173	17	-14	-8	5 554
1046	Sirdal	1 738	24	20	4	63	17	71	4	-8	-4	1 734
<b>11</b>	<b>Rogaland</b>	<b>369 059</b>	<b>5741</b>	<b>2913</b>	<b>2 828</b>	<b>9201</b>	<b>3808</b>	<b>7870</b>	<b>2355</b>	<b>1 331</b>	<b>4 151</b>	<b>373 210</b>
1101	Eigersund	13 109	186	127	59	426	89	305	35	121	179	13 288
1102	Sandnes	52 077	824	342	482	3178	586	2738	292	440	921	52 998
1103	Stavanger	108 019	1730	885	845	6260	1601	6304	1 264	-44	799	108 818
1106	Haugesund	29 888	446	333	113	2010	421	1649	171	361	474	30 362
1111	Sokndal	3 394	39	31	8	72	1	116	5	-44	-36	3 358
1112	Lund	3 092	44	36	8	113	16	117	8	-4	4	3 096
1114	Bjerkreim	2 454	38	23	15	54	10	67	9	-13	2	2 456
1119	Hå	13 723	215	81	134	526	167	462	18	64	198	13 921
1120	Klepp	13 548	241	66	175	763	53	697	32	66	241	13 789
1121	Time	13 100	210	67	143	669	72	595	42	74	217	13 317
1122	Gjesdal	8 747	156	58	98	479	52	408	13	71	164	8 911
1124	Sola	18 706	301	103	198	1380	195	1370	181	10	209	18 915
1127	Randaberg	8 741	136	35	101	566	52	635	67	-69	32	8 773
1129	Forsand	1 015	12	8	4	40	3	41	5	-1	3	1 018
1130	Strand	9 969	168	67	101	370	54	318	20	52	153	10 122
1133	Hjelmeland	2 762	32	28	4	116	12	126	5	-10	-6	2 756
1134	Suldal	4 063	44	53	-9	142	23	152	20	-10	-20	4 043
1135	Sauda	5 102	61	62	-1	135	11	155	7	-20	-21	5 081
1141	Finnøy	2 856	29	34	-5	110	11	96	10	14	9	2 865
1142	Rennesøy	3 018	44	23	21	213	20	141	5	72	93	3 111
1144	Kvitøy	510	7	6	1	30	2	18	5	12	13	523
1145	Bokn	753	14	6	8	48	9	23	2	25	33	786
1146	Tysvær	8 669	128	65	63	474	74	384	26	90	159	8 828
1149	Karmøy	36 637	566	316	250	1330	254	1242	103	88	334	36 971
1151	Utsira	246	3	3	-	23	4	13	1	10	10	256
1154	Vindafjord	4 861	67	55	12	125	16	149	9	-24	-13	4 848

<sup>1</sup> Folketilvekst i 1999 er lik folkemengd 1. 1. 2000 minus folkemengd 1.1.1999. <sup>2</sup> 1.1.2000 ble 9 personer overført fra 0627 Røyken til 0626 Lier. <sup>3</sup> 1.1.2000 ble 288 personer overført fra 1418 Balestrand til 1420 Sogndal. <sup>4</sup> 1.1.2000 ble 102 personer overført fra 1911 Kvæfjord i Troms fylke til 1870 Sortland i Nordland fylke.  
<sup>1</sup> Population growth in 1999 is the difference between population 1 January 2000 and 1 January 1999. <sup>2</sup> Per 1 January 2000, 9 persons were transferred from 0627 Røyken to 0626 Lier. <sup>3</sup> Per 1 January 2000, 288 persons were transferred from 1418 Balestrand to 1420 Sogndal. <sup>4</sup> Per 1 January 2000, 102 persons were transferred from 1911 Kvæfjord in the Troms county to 1870 Sortland in the Nordland county.

**2. Folkemengd 1. januar 2000 og endringar i 1999. Kommune**  
(framh.). Population 1 January 2000 and population changes in 1999. Municipality



Nr.	Fylke Kommune	Folke- mengd 1.1.1999	Fødde	Døde	Fødsels- over- skot	Innflyttingar		Utflyttingar		Netto- inn- flyt- ting	Folke- til- vekst <sup>1</sup>	Folke- mengd 1.1.2000
						I alt	Av dette frå ut- landet	I alt	Av dette til ut- landet			
<b>12</b>	<b>Hordaland .....</b>	<b>431 882</b>	<b>5988</b>	<b>4017</b>	<b>1 971</b>	<b>9702</b>	<b>3287</b>	<b>8332</b>	<b>1586</b>	<b>1 370</b>	<b>3 337</b>	<b>435 219</b>
1201	Bergen .....	227 276	3273	2162	1 111	8948	2069	7837	1 119	1111	2 220	229 496
1211	Etne .....	3 948	46	35	11	110	10	152	5	-42	-31	3 917
1214	Ølen .....	3 302	47	37	10	119	19	144	2	-25	-15	3 287
1216	Sveio .....	4 581	62	47	15	234	11	207	5	27	42	4 623
1219	Bømlo .....	10 694	135	74	61	288	77	305	20	-17	45	10 739
1221	Stord .....	16 071	251	105	146	604	135	677	50	-73	73	16 144
1222	Fitjar .....	2 962	51	23	28	102	8	100	2	2	30	2 992
1223	Tysnes .....	2 805	41	32	9	107	16	78	4	29	38	2 843
1224	Kvinnherad .....	13 206	163	132	31	335	70	376	32	-41	-10	13 196
1227	Jondal .....	1 171	9	19	-10	29	2	39	3	-10	-20	1 151
1228	Odda .....	7 734	105	100	5	284	105	296	44	-12	-7	7 727
1231	Ullensvang .....	3 596	41	47	-6	139	52	168	7	-29	-34	3 562
1232	Eidfjord .....	1 016	12	22	-10	60	6	29	-	31	21	1 037
1233	Ulvik .....	1 231	11	18	-7	71	19	73	11	-2	-9	1 222
1234	Granvin .....	1 041	9	6	3	22	6	22	1	-	3	1 044
1235	Voss .....	13 685	152	165	-13	418	107	363	16	55	41	13 726
1238	Kvam .....	8 565	92	89	3	343	98	318	38	25	27	8 592
1241	Fusa .....	3 639	38	40	-2	144	14	96	-	48	45	3 684
1242	Samnanger .....	2 322	22	24	-2	64	8	102	4	-38	-40	2 282
1243	Os .....	13 758	195	107	88	549	42	502	34	47	138	13 896
1244	Austevoll .....	4 378	76	47	29	149	14	150	12	-1	28	4 406
1245	Sund .....	5 109	47	54	-7	356	65	294	22	62	51	5 160
1246	Fjell .....	17 803	294	108	186	1088	95	899	46	189	375	18 178
1247	Askøy .....	19 465	294	131	163	732	49	631	36	101	262	19 727
1251	Vaksdal .....	4 208	42	60	-18	104	6	102	4	2	-16	4 192
1252	Modalen .....	346	6	5	1	22	3	15	-	7	8	354
1253	Osterøy .....	7 048	76	66	10	206	16	258	13	-52	-42	7 006
1256	Meland .....	5 251	85	42	43	279	30	220	12	59	102	5 353
1259	Øygarden .....	3 598	40	35	5	160	33	140	8	20	25	3 623
1260	Radøy .....	4 569	56	35	21	174	9	179	6	-5	16	4 585
1263	Lindås .....	12 511	156	95	61	522	72	602	26	-80	-19	12 492
1264	Austrheim .....	2 547	32	26	6	106	7	132	4	-26	-20	2 527
1265	Fedje .....	665	4	8	-4	45	6	25	-	20	17	682
1266	Masfjorden .....	1 781	25	21	4	43	8	55	-	-12	-7	1 774
<b>14</b>	<b>Sogn og Fjordane .....</b>	<b>107 648</b>	<b>1432</b>	<b>1200</b>	<b>232</b>	<b>2426</b>	<b>660</b>	<b>2716</b>	<b>366</b>	<b>-290</b>	<b>-59</b>	<b>107 589</b>
1401	Flora .....	11 130	183	93	90	453	92	448	56	5	96	11 226
1411	Gulen .....	2 503	22	39	-17	85	14	82	4	3	-14	2 489
1412	Solund .....	985	6	18	-12	27	6	41	1	-14	-26	959
1413	Hyllestad .....	1 586	22	31	-9	37	9	60	4	-23	-32	1 554
1416	Høyanger .....	4 693	59	78	-19	134	6	131	4	3	-16	4 677
1417	Vik .....	2 983	24	49	-25	79	7	72	8	7	-18	2 965
1418	Balestrand <sup>3</sup> .....	1 817	27	23	4	66	11	86	9	-20	-304	1 513
1419	Leikanger .....	2 198	27	24	3	61	7	79	5	-18	-15	2 183
1420	Sogndal <sup>3</sup> .....	6 276	99	48	51	323	26	272	15	51	390	6 666
1421	Aurland .....	1 819	27	22	5	93	7	83	12	10	14	1 833
1422	Lærdal .....	2 218	25	37	-12	71	9	75	15	-4	-16	2 202
1424	Årdal .....	5 802	70	48	22	108	14	135	9	-27	-5	5 797
1426	Luster .....	5 035	64	82	-18	105	9	119	5	-14	-32	5 003
1428	Askvoll .....	3 393	36	47	-11	80	5	113	2	-33	-44	3 349
1429	Fjaler .....	2 993	26	39	-13	164	106	180	80	-16	-29	2 964
1430	Gaular .....	2 917	33	36	-3	93	13	121	10	-28	-31	2 886
1431	Jølster .....	2 917	46	37	9	166	53	134	4	32	40	2 957
1432	Førde .....	10 388	168	57	111	605	83	630	31	-25	85	10 473
1433	Naustdal .....	2 687	41	28	13	122	4	86	3	36	49	2 736
1438	Bremanger .....	4 173	47	51	-4	127	30	126	6	1	-3	4 170
1439	Vågsøy .....	6 524	86	61	25	188	47	258	33	-70	-45	6 479
1441	Selje .....	3 106	44	39	5	64	9	109	2	-45	-40	3 066
1443	Eid .....	5 808	80	69	11	175	41	214	16	-39	-28	5 780
1444	Hornindal .....	1 213	19	18	1	29	6	17	-	12	14	1 227
1445	Gloppen .....	5 774	70	63	7	129	5	141	8	-12	-5	5 769
1449	Stryn .....	6 710	81	63	18	183	41	245	24	-62	-44	6 666

<sup>1</sup> Folketilvekst i 1999 er lik folkemengd 1. 1. 2000 minus folkemengd 1.1.1999. <sup>2</sup> 1.1.2000 ble 9 personer overført fra 0627 Røyken til 0626 Lier. <sup>3</sup> 1.1.2000 ble 288 personer overført fra 1418 Balestrand til 1420 Sogndal. <sup>4</sup> 1.1.2000 ble 102 personer overført fra 1911 Kvæfjord i Troms fylke til 1870 Sortland i Nordland fylke.

<sup>1</sup> Population growth in 1999 is the difference between population 1 January 2000 and 1 January 1999. <sup>2</sup> Per 1 January 2000, 9 persons were transferred from 0627 Røyken to 0626 Lier. <sup>3</sup> Per 1 January 2000, 288 persons were transferred from 1418 Balestrand to 1420 Sogndal. <sup>4</sup> Per 1 January 2000, 102 persons were transferred from 1911 Kvæfjord in the Troms county to 1870 Sortland in the Nordland county.

**2. Folkemengd 1. januar 2000 og endringer i 1999. Kommune**  
(framh.). *Population 1 January 2000 and population changes in 1999. Municipality*



Nr.	Fylke Kommune	Folke- mengd			Fødsels- over- skot	Innflyttingar		Utflyttingar		Netto- inn- flyt- ting	Folke- til- vekst <sup>1</sup>	Folke- mengd 1.1.2000
		1.1.1999	Fødde	Døde		I alt	Av dette frå ut- landet	I alt	Av dette til ut- landet			
<b>15</b>	<b>Møre og Romsdal .....</b>	<b>242 538</b>	<b>3188</b>	<b>2443</b>	<b>745</b>	<b>5438</b>	<b>1571</b>	<b>5566</b>	<b>813</b>	<b>-128</b>	<b>620</b>	<b>243 158</b>
1502	Molde .....	23 602	287	202	85	1029	106	1007	65	22	108	23 710
1503	Kristiansund .....	16 928	196	217	-21	977	209	956	104	21	-3	16 925
1504	Ålesund .....	38 251	553	339	214	1900	257	1507	170	393	604	38 855
1511	Vanylven .....	3 607	46	36	10	95	18	128	8	-33	-23	3 584
1514	Sande .....	3 092	39	31	8	99	14	118	6	-19	-11	3 081
1515	Herøy .....	8 359	115	73	42	220	52	231	26	-11	31	8 390
1516	Ulstein .....	6 537	113	53	60	298	58	354	48	-56	4	6 541
1517	Hareid .....	4 731	61	27	34	206	48	225	12	-19	17	4 748
1519	Volda .....	8 280	101	80	21	405	48	384	24	21	42	8 322
1520	Ørsta .....	10 357	126	135	-9	325	46	393	19	-68	-81	10 276
1523	Ørskog .....	2 084	27	17	10	89	4	107	3	-18	-8	2 076
1524	Norddal .....	1 969	28	33	-5	80	4	84	1	-4	-9	1 960
1525	Stranda .....	4 699	78	43	35	175	22	232	19	-57	-22	4 677
1526	Stordal .....	1 064	17	13	4	55	4	71	1	-16	-12	1 052
1528	Sykkylven .....	7 248	118	50	68	215	39	252	11	-37	32	7 280
1529	Skodje .....	3 491	47	18	29	173	2	181	4	-8	22	3 513
1531	Sula .....	7 005	95	46	49	283	26	268	12	15	65	7 070
1532	Giske .....	6 337	110	63	47	198	23	241	24	-43	7	6 344
1534	Haram .....	8 733	120	77	43	303	30	305	16	-2	41	8 774
1535	Vestnes .....	6 505	74	86	-12	232	29	195	17	37	25	6 530
1539	Rauma .....	7 504	70	80	-10	183	14	264	20	-81	-89	7 415
1543	Nesset .....	3 291	47	53	-6	95	10	91	3	4	-2	3 289
1545	Midsund .....	1 979	20	20	-	59	5	60	5	-1	-1	1 978
1546	Sandøy .....	1 359	15	24	-9	28	2	46	2	-18	-27	1 332
1547	Aukra .....	2 961	31	31	-	140	15	123	19	17	17	2 978
1548	Fræna .....	9 094	106	72	34	277	14	400	14	-123	-89	9 005
1551	Eide .....	3 092	47	26	21	255	105	175	55	80	101	3 193
1554	Averøy .....	5 470	66	50	16	163	16	240	15	-77	-61	5 409
1556	Frei .....	5 146	75	40	35	349	28	332	10	17	53	5 199
1557	Gjemnes .....	2 678	26	36	-10	118	20	103	9	15	5	2 683
1560	Tingvoll .....	3 097	38	45	-7	261	130	204	19	57	51	3 148
1563	Sunnal .....	7 431	94	76	18	210	67	292	5	-82	-63	7 368
1566	Surnadal .....	6 246	87	98	-11	222	82	204	38	18	6	6 252
1567	Rindal .....	2 156	26	31	-5	51	1	64	2	-13	-18	2 138
1569	Aure .....	2 809	36	42	-6	101	5	122	4	-21	-27	2 782
1571	Halsa .....	1 847	22	32	-10	40	6	69	1	-29	-39	1 808
1572	Tustna .....	1 067	7	18	-11	26	3	41	2	-15	-26	1 041
1573	Smøla .....	2 432	24	30	-6	106	9	100	-	6	-	2 432
<b>16</b>	<b>Sør-Trøndelag .....</b>	<b>260 855</b>	<b>3453</b>	<b>2652</b>	<b>801</b>	<b>7782</b>	<b>2075</b>	<b>6588</b>	<b>1074</b>	<b>1 194</b>	<b>1 997</b>	<b>262 852</b>
1601	Trondheim .....	147 187	2051	1297	754	7263	1436	6345	849	918	1 672	148 859
1612	Hemne .....	4 331	58	56	2	193	86	202	12	-9	-7	4 324
1613	Snillfjord .....	1 111	17	19	-2	31	5	47	-	-16	-18	1 093
1617	Hitra .....	4 069	44	51	-7	150	27	174	13	-24	-31	4 038
1620	Frøya .....	4 119	53	63	-10	206	49	200	24	6	-4	4 115
1621	Ørland .....	5 046	69	52	17	239	15	266	14	-27	-9	5 037
1622	Agdenes .....	1 794	19	32	-13	64	11	62	13	2	-11	1 783
1624	Rissa .....	6 447	81	80	1	258	40	203	20	55	56	6 503
1627	Bjugn .....	4 689	50	58	-8	203	15	188	9	15	7	4 696
1630	Åfjord .....	3 412	43	40	3	96	1	108	4	-12	-9	3 403
1632	Roan .....	1 147	10	18	-8	35	4	53	3	-18	-26	1 121
1633	Osen .....	1 206	15	14	1	37	5	50	-	-13	-12	1 194
1634	Oppdal .....	6 248	69	66	3	229	51	193	19	36	40	6 288
1635	Rennebu .....	2 736	29	43	-14	82	2	105	-	-23	-36	2 700
1636	Meldal .....	3 998	36	61	-25	140	6	122	5	18	-7	3 991
1638	Orkdal .....	10 164	133	114	19	399	37	332	12	67	86	10 250
1640	Røros .....	5 524	75	73	2	224	42	204	14	20	21	5 545
1644	Holtålen .....	2 263	21	49	-28	55	12	51	-	4	-24	2 239

<sup>1</sup> Folketilvekst i 1999 er lik folkemengd 1. 1. 2000 minus folkemengd 1.1.1999. <sup>2</sup> 1.1.2000 ble 9 personer overført fra 0627 Røyken til 0626 Lier. <sup>3</sup> 1.1.2000 ble 288 personer overført fra 1418 Balestrand til 1420 Sogndal. <sup>4</sup> 1.1.2000 ble 102 personer overført fra 1911 Kvæfjord i Troms fylke til 1870 Sortland i Nordland fylke.

<sup>1</sup> Population growth in 1999 is the difference between population 1 January 2000 and 1 January 1999. <sup>2</sup> Per 1 January 2000, 9 persons were transferred from 0627 Røyken to 0626 Lier. <sup>3</sup> Per 1 January 2000, 288 persons were transferred from 1418 Balestrand to 1420 Sogndal. <sup>4</sup> Per 1 January 2000, 102 persons were transferred from 1911 Kvæfjord in the Troms county to 1870 Sortland in the Nordland county.

**2. Folkemengd 1. januar 2000 og endringer i 1999. Kommune**  
(framh.). Population 1 January 2000 and population changes in 1999. Municipality



Nr.	Fylke Kommune	Folke- mengd 1.1.1999	Fødde	Døde	Fødsels- over- skot	Innflyttingar		Utflyttingar		Netto- inn- flyt- ting	Folke- til- vekst <sup>1</sup>	Folke- mengd 1.1.2000
						I alt	Av dette frå ut- landet	I alt	Av dette til ut- landet			
<b>Sør-Trøndelag (framh.)</b>												
1648	Midtre Gauldal .....	5 776	65	82	-17	175	11	158	6	17	3	5 779
1653	Melhus .....	13 047	171	105	66	637	59	581	11	56	122	13 169
1657	Skaun .....	5 822	78	58	20	296	13	295	4	1	21	5 843
1662	Klæbu .....	4 845	66	43	23	320	6	313	5	7	30	4 875
1663	Malvik .....	10 937	155	90	65	814	135	682	31	132	195	11 132
1664	Selbu .....	3 965	35	69	-34	142	6	146	5	-4	-39	3 926
1665	Tydal .....	972	10	19	-9	20	1	34	1	-14	-23	949
<b>17</b>	<b>Nord-Trøndelag .....</b>	<b>126 797</b>	<b>1628</b>	<b>1300</b>	<b>328</b>	<b>3216</b>	<b>841</b>	<b>3226</b>	<b>327</b>	<b>-10</b>	<b>311</b>	<b>127 108</b>
1702	Steinkjer .....	20 347	242	199	43	803	155	730	61	73	112	20 459
1703	Namsos .....	12 261	176	118	58	568	110	562	22	6	64	12 325
1711	Meråker .....	2 595	30	30	-	171	70	128	20	43	42	2 637
1714	Stjørdal .....	18 107	252	167	85	679	55	628	24	51	131	18 238
1717	Frosta .....	2 395	32	31	1	84	9	50	1	34	35	2 430
1718	Leksvik .....	3 508	45	41	4	140	18	140	9	-	4	3 512
1719	Levanger .....	17 504	222	176	46	749	171	797	43	-48	-3	17 501
1721	Verdal .....	13 663	183	121	62	345	55	426	25	-81	-19	13 644
1723	Mosvik .....	945	11	15	-4	23	2	39	-	-16	-20	925
1724	Verran .....	2 789	30	36	-6	64	7	114	2	-50	-56	2 733
1725	Namdalseid .....	1 831	24	14	10	73	13	83	1	-10	-	1 831
1729	Inderøy .....	5 747	68	64	4	292	35	241	26	51	55	5 802
1736	Snåsa .....	2 403	25	24	1	69	1	79	1	-10	-6	2 397
1738	Lierne .....	1 566	17	14	3	23	7	27	2	-4	-1	1 565
1739	Røyrvik .....	603	3	8	-5	27	-	30	2	-3	-8	595
1740	Namsskogan .....	982	17	14	3	41	3	37	1	4	7	989
1742	Grong .....	2 497	21	34	-13	217	103	136	59	81	68	2 565
1743	Høylandet .....	1 351	23	25	-2	43	-	57	1	-14	-16	1 335
1744	Overhalla .....	3 672	43	31	12	135	2	161	5	-26	-13	3 659
1748	Fosnes .....	800	4	9	-5	24	2	25	2	-1	-6	794
1749	Flatanger .....	1 286	14	18	-4	36	1	80	2	-44	-48	1 238
1750	Vikna .....	3 840	65	38	27	134	9	134	5	-	27	3 867
1751	Nærøy .....	5 387	76	60	16	174	13	224	12	-50	-34	5 353
1755	Leka .....	718	5	13	-8	31	-	27	1	4	-4	714
<b>18</b>	<b>Nordland .....</b>	<b>238 547</b>	<b>3041</b>	<b>2481</b>	<b>560</b>	<b>6303</b>	<b>2060</b>	<b>6412</b>	<b>607</b>	<b>-109</b>	<b>562</b>	<b>239 109</b>
1804	Bodø .....	40 767	595	258	337	2055	297	1791	114	264	600	41 367
1805	Narvik .....	18 499	246	193	53	830	185	782	43	48	101	18 600
1811	Bindal .....	1 951	12	30	-18	41	1	53	1	-12	-30	1 921
1812	Sømna .....	2 135	29	31	-2	78	3	95	6	-17	-19	2 116
1813	Brønnøy .....	7 408	101	73	28	291	45	294	9	-3	25	7 433
1815	Vega .....	1 403	12	17	-5	55	3	39	1	16	11	1 414
1816	Vevelstad .....	601	10	9	1	20	-	30	1	-10	-9	592
1818	Herøy .....	1 895	17	29	-12	80	8	82	3	-2	-14	1 881
1820	Alstahaug .....	7 371	108	76	32	459	140	422	17	37	69	7 440
1822	Leirfjord .....	2 243	16	26	-10	127	31	118	4	9	-1	2 242
1824	Vefsn .....	13 549	171	142	29	513	125	540	45	-27	4	13 553
1825	Grane .....	1 648	19	20	-1	83	39	78	7	5	4	1 652
1826	Hattfjellidal .....	1 636	22	21	1	42	14	45	-	-3	-2	1 634
1827	Dønna .....	1 595	17	26	-9	61	10	65	3	-4	-13	1 582
1828	Nesna .....	1 865	19	15	4	197	64	184	4	13	17	1 882
1832	Hemnes .....	4 656	56	62	-6	240	102	201	3	39	33	4 689
1833	Rana .....	25 235	328	225	103	690	132	778	59	-88	20	25 255
1834	Lurøy .....	2 102	25	26	-1	112	5	106	3	6	5	2 107
1835	Træna .....	484	3	9	-6	17	5	29	2	-12	-18	466
1836	Rødøy .....	1 589	25	14	11	77	4	106	3	-29	-19	1 570
1837	Meløy .....	6 763	94	68	26	243	37	235	19	8	33	6 796
1838	Gildeskål .....	2 374	25	33	-8	96	3	112	1	-16	-23	2 351
1839	Beiarn .....	1 312	19	13	6	24	2	32	-	-8	-1	1 311

<sup>1</sup> Folketilvekst i 1999 er lik folkemengd 1. 1. 2000 minus folkemengd 1.1.1999. <sup>2</sup> 1.1.2000 ble 9 personer overført fra 0627 Røyken til 0626 Lier. <sup>3</sup> 1.1.2000 ble 288 personer overført fra 1418 Balestrand til 1420 Sogndal. <sup>4</sup> 1.1.2000 ble 102 personer overført fra 1911 Kvæfjord i Troms fylke til 1870 Sortland i Nordland fylke.

<sup>1</sup> Population growth in 1999 is the difference between population 1 January 2000 and 1 January 1999. <sup>2</sup> Per 1 January 2000, 9 persons were transferred from 0627 Røyken to 0626 Lier. <sup>3</sup> Per 1 January 2000, 288 persons were transferred from 1418 Balestrand to 1420 Sogndal. <sup>4</sup> Per 1 January 2000, 102 persons were transferred from 1911 Kvæfjord in the Troms county to 1870 Sortland in the Nordland county.



**2. Folkemengd 1. januar 2000 og endringer i 1999. Kommune**  
(framh.). Population 1 January 2000 and population changes in 1999. Municipality



Nr.	Fylke Kommune	Folke- mengd			Fødsels- over- skot	Innflyttingar		Utflyttingar		Netto- inn- flyt- ting	Folke- til- vekst <sup>1</sup>	Folke- mengd 1.1.2000
		1.1.1999	Fødde	Døde		I alt	Av dette frå ut- landet	I alt	Av dette til ut- landet			
<b>Nordland (framh.)</b>												
1854	Ballangen .....	2 838	25	46	-21	101	10	143	3	-42	-63	2 775
1856	Røst .....	654	12	9	3	24	-	15	-	9	12	666
1857	Værøy .....	810	6	9	-3	22	2	54	1	-32	-35	775
1859	Flakstad .....	1 586	18	14	4	61	1	76	-	-15	-11	1 575
1860	Vestvågøy .....	10 695	134	125	9	440	106	394	19	46	55	10 750
1865	Vågan .....	9 180	122	104	18	452	143	421	16	31	49	9 229
1866	Hadsel .....	8 342	104	93	11	441	139	474	54	-33	-21	8 321
1867	Bø .....	3 332	43	52	-9	115	9	147	8	-32	-44	3 288
1868	Øksnes .....	4 755	75	41	34	221	86	252	68	-31	3	4 758
1870	Sortland <sup>4</sup> .....	9 094	117	86	31	470	25	471	14	-1	136	9 230
1871	Andøy .....	5 765	86	71	15	313	85	349	22	-36	-21	5 744
1874	Moskenes .....	1 355	19	11	8	51	12	62	-	-11	-3	1 352
<b>19</b>	<b>Troms .....</b>	<b>150 200</b>	<b>2078</b>	<b>1450</b>	<b>628</b>	<b>5681</b>	<b>1615</b>	<b>5250</b>	<b>788</b>	<b>431</b>	<b>960</b>	<b>151 160</b>
1901	Harstad .....	23 034	266	199	67	1041	156	1122	93	-81	-9	23 025
1902	Tromsø .....	58 121	964	408	556	3468	733	2998	526	470	1 024	59 145
1911	Kvæfjord <sup>4</sup> .....	3 314	33	37	-4	256	112	177	7	79	-27	3 287
1913	Skånland .....	3 140	31	40	-9	139	16	161	17	-22	-31	3 109
1915	Bjarkøy .....	607	7	16	-9	24	2	20	2	4	-5	602
1917	Ibestad .....	1 808	16	27	-11	51	9	85	1	-34	-45	1 763
1919	Gratangen .....	1 329	14	26	-12	119	58	90	3	29	16	1 345
1920	Lavangen .....	1 070	6	18	-12	48	-	54	1	-6	-18	1 052
1922	Bardu .....	3 794	60	30	30	385	98	321	10	64	95	3 889
1923	Salangen .....	2 384	30	33	-3	116	52	150	4	-34	-38	2 346
1924	Målselv .....	7 037	96	62	34	537	23	558	18	-21	17	7 054
1925	Sørreisa .....	3 301	43	41	2	212	57	221	12	-9	-7	3 294
1926	Dyrøy .....	1 365	11	24	-13	47	6	61	3	-14	-28	1 337
1927	Tranøy .....	1 673	18	22	-4	93	3	66	3	27	22	1 695
1928	Torsken .....	1 170	19	25	-6	52	6	50	2	2	-4	1 166
1929	Berg .....	1 120	16	20	-4	44	9	49	3	-5	-9	1 111
1931	Lenvik .....	10 983	153	106	47	588	70	579	31	9	56	11 039
1933	Balsfjord .....	5 814	74	82	-8	193	16	249	3	-56	-65	5 749
1936	Karlsøy .....	2 462	28	37	-9	154	16	111	6	43	34	2 496
1938	Lyngen .....	3 245	52	44	8	100	14	128	7	-28	-20	3 225
1939	Storfjord .....	1 863	19	21	-2	122	31	111	20	11	9	1 872
1940	Gaivuotna - Kåfjord ..	2 429	14	24	-10	61	3	111	8	-50	-60	2 369
1941	Skjervøy .....	2 914	41	25	16	123	18	119	1	4	20	2 934
1942	Nordreisa .....	4 765	53	63	-10	281	105	215	6	66	56	4 821
1943	Kvænangen .....	1 458	14	20	-6	58	2	75	1	-17	-23	1 435
<b>20</b>	<b>Finnmark .....</b>	<b>74 061</b>	<b>1120</b>	<b>719</b>	<b>401</b>	<b>3306</b>	<b>1102</b>	<b>3709</b>	<b>411</b>	<b>-403</b>	<b>-2</b>	<b>74 059</b>
2002	Vardø .....	2 799	47	36	11	153	32	259	21	-106	-94	2 705
2003	Vadsø .....	6 182	94	57	37	424	100	513	15	-89	-52	6 130
2004	Hammerfest .....	9 151	130	76	54	603	161	595	30	8	62	9 213
2011	Guovdageaidnu - Kautokeino .....	3 121	41	24	17	60	16	130	23	-70	-53	3 068
2012	Alta .....	16 526	313	108	205	974	149	864	46	110	311	16 837
2014	Loppa .....	1 443	18	24	-6	95	17	106	7	-11	-17	1 426
2015	Hasvik .....	1 237	16	19	-3	67	17	101	25	-34	-37	1 200
2017	Kvalsund .....	1 088	11	14	-3	101	30	80	1	21	18	1 106
2018	Måsøy .....	1 497	10	21	-11	77	15	86	7	-9	-20	1 477
2019	Nordkapp .....	3 554	44	46	-2	166	19	200	6	-34	-37	3 517
2020	Porsanger .....	4 397	61	44	17	321	108	290	4	31	54	4 451
2021	Karasjohka - Karasjok	2 871	59	17	42	159	23	171	20	-12	30	2 901
2022	Lebesby .....	1 483	12	19	-7	91	21	104	5	-13	-20	1 463
2023	Gamvik .....	1 283	13	14	-1	121	28	115	10	6	5	1 288
2024	Berlevåg .....	1 252	16	15	1	56	12	73	6	-17	-16	1 236
2025	Deatnu - Tana .....	3 056	47	35	12	180	22	172	8	8	18	3 074
2027	Unjarga - Nesseby .....	1 021	5	17	-12	44	12	88	3	-44	-56	965
2028	Båtsfjord .....	2 454	37	22	15	272	163	271	105	1	16	2 470
2030	Sør-Varanger .....	9 646	146	111	35	536	157	685	69	-149	-114	9 532

<sup>1</sup> Folketilvekst i 1999 er lik folkemengd 1. 1. 2000 minus folkemengd 1.1.1999. <sup>2</sup> 1.1.2000 ble 9 personer overført fra 0627 Røyken til 0626 Lier. <sup>3</sup> 1.1.2000 ble 288 personer overført fra 1418 Balestrand til 1420 Sogndal. <sup>4</sup> 1.1.2000 ble 102 personer overført fra 1911 Kvæfjord i Troms fylke til 1870 Sortland i Nordland fylke.  
<sup>1</sup> Population growth in 1999 is the difference between population 1 January 2000 and 1 January 1999. <sup>2</sup> Per 1 January 2000, 9 persons were transferred from 0627 Røyken to 0626 Lier. <sup>3</sup> Per 1 January 2000, 288 persons were transferred from 1418 Balestrand to 1420 Sogndal. <sup>4</sup> Per 1 January 2000, 102 persons were transferred from 1911 Kvæfjord in the Troms county to 1870 Sortland in the Nordland county.

**3. Folkemengd 1. januar 2000 og endringer i 1999. Økonomiske regionar**  
*Population per 1 January 2000 and population changes in 1999. Economic Regions*



Nr. Økonomisk region No. Economic Region	Folkemengd 1.1.1999 <i>Population 1. January 1999</i>	Fødde <i>Births</i>	Døde <i>Deaths</i>	Fødsels- overskot <i>Excess of births</i>	Nettoinn- flytting <i>Net migration</i>	Folketil- vekst <sup>1</sup> <i>Population growth<sup>1</sup></i>	Folkemengd 1.1.2000 <i>Population 1. January 2000</i>
<b>Heile landet</b> <b>The whole country</b> .....	<b>4 445 329</b>	<b>59 298</b>	<b>45 170</b>	<b>14 128</b>	<b>18 999</b>	<b>33 168</b>	<b>4 478 497</b>
<b>0191 Halden</b> .....	<b>27 981</b>	<b>306</b>	<b>354</b>	<b>-48</b>	<b>244</b>	<b>203</b>	<b>28 184</b>
0101 Halden .....	26 523	285	337	-52	255	210	26 733
0118 Aremark .....	1 458	21	17	4	-11	-7	1 451
<b>0192 Moss</b> .....	<b>49 402</b>	<b>610</b>	<b>464</b>	<b>146</b>	<b>648</b>	<b>795</b>	<b>50 197</b>
0104 Moss .....	26 242	329	275	54	337	391	26 633
0135 Råde .....	6 117	75	35	40	59	100	6 217
0136 Rygge .....	13 110	168	108	60	119	178	13 288
0137 Våler .....	3 933	38	46	-8	133	126	4 059
<b>0193 Fredrikstad/Sarpsborg</b> .....	<b>125 104</b>	<b>1474</b>	<b>1360</b>	<b>114</b>	<b>565</b>	<b>674</b>	<b>125 778</b>
0105 Sarpsborg .....	47 122	564	507	57	273	325	47 447
0106 Fredrikstad .....	67 415	789	757	32	314	346	67 761
0111 Hvaler .....	3 487	38	32	6	1	7	3 494
0128 Rakkestad .....	7 080	83	64	19	-23	-4	7 076
<b>0194 Askim/Mysen</b> .....	<b>43 531</b>	<b>507</b>	<b>468</b>	<b>39</b>	<b>489</b>	<b>527</b>	<b>44 058</b>
0119 Marker .....	3 290	33	40	-7	17	10	3 300
0121 Rømskog .....	669	6	6	-	5	5	674
0122 Trøgstad .....	4 860	45	54	-9	16	8	4 868
0123 Spydeberg .....	4 438	55	39	16	33	48	4 486
0124 Askim .....	13 391	168	133	35	95	130	13 521
0125 Eidsberg .....	9 435	108	116	-8	277	268	9 703
0127 Skiptvet .....	3 141	43	37	6	-7	-1	3 140
0138 Hobøl .....	4 307	49	43	6	53	59	4 366
<b>0291 Follo</b> .....	<b>100 724</b>	<b>1263</b>	<b>653</b>	<b>610</b>	<b>812</b>	<b>1 426</b>	<b>102 150</b>
0211 Vestby .....	11 597	143	80	63	154	218	11 815
0213 Ski .....	25 217	337	166	171	6	177	25 394
0214 Ås .....	13 260	167	105	62	249	308	13 568
0215 Frogn .....	12 748	165	72	93	127	224	12 972
0216 Nesodden .....	15 097	177	85	92	258	351	15 448
0217 Oppegård .....	22 805	274	145	129	18	148	22 953
<b>0292 Bærum/Asker</b> .....	<b>149 170</b>	<b>2142</b>	<b>1092</b>	<b>1 050</b>	<b>538</b>	<b>1 608</b>	<b>150 778</b>
0219 Bærum .....	100 773	1459	798	661	42	721	101 494
0220 Asker .....	48 397	683	294	389	496	887	49 284
<b>0293 Lillestrøm</b> .....	<b>162 575</b>	<b>2197</b>	<b>1311</b>	<b>886</b>	<b>1374</b>	<b>2 250</b>	<b>164 825</b>
0221 Aurskog-Høland .....	12 442	139	147	-8	127	119	12 561
0226 Sørumsdal .....	11 970	146	102	44	118	163	12 133
0227 Fet .....	9 037	98	72	26	208	234	9 271
0228 Rælingen .....	14 373	221	88	133	-11	120	14 493
0229 Enebakk .....	8 505	98	65	33	142	175	8 680
0230 Lørenskog .....	29 207	404	188	216	87	298	29 505
0231 Skedsmo .....	38 189	570	354	216	299	512	38 701
0233 Nittedal .....	18 254	282	95	187	200	385	18 639
0234 Gjerdrum .....	4 452	71	26	45	57	102	4 554
0236 Nes .....	16 146	168	174	-6	147	142	16 288
<b>0294 Ullensaker/Eidsvoll</b> .....	<b>48 095</b>	<b>642</b>	<b>455</b>	<b>187</b>	<b>1017</b>	<b>1 204</b>	<b>49 299</b>
0235 Ullensaker .....	19 603	264	146	118	440	557	20 160
0237 Eidsvoll .....	17 203	233	200	33	287	321	17 524
0238 Nannestad .....	8 653	107	82	25	289	314	8 967
0239 Hurdal .....	2 636	38	27	11	1	12	2 648

<sup>1</sup> Folketilvekst i 1999 er lik folkemengd 1.1. 2000 minus folkemengd 1.1.1999. <sup>2</sup> 1.1.2000 ble 9 personer overført fra 0627 Røyken til 0626 Lier. <sup>3</sup> 1.1.2000 ble 288 personer overført fra 1418 Balestrand til 1420 Sogndal. <sup>4</sup> 1.1.2000 ble 102 personer overført fra 1911 Kvæfjord i Troms fylke til 1870 Sortland i Nordland fylke.  
<sup>1</sup> Population growth in 1999 is the difference between population 1 January 2000 and 1 January 1999. <sup>2</sup> Per 1 January 2000, 9 persons were transferred from 0627 Røyken to 0626 Lier. <sup>3</sup> Per 1 January 2000, 288 persons were transferred from 1418 Balestrand to 1420 Sogndal. <sup>4</sup> Per 1 January 2000, 102 persons were transferred from 1911 Kvæfjord in the Troms county to 1870 Sortland in the Nordland county.

**3. Folkemengd 1. januar 2000 og endringer i 1999. Økonomiske regionar**  
(framh.). *Population per 1 January 2000 and population changes in 1999. Economic Regions*



Nr. Økonomisk region	Folkemengd 1.1.1999	Fødde	Døde	Fødsels- overskot	Nettoinn- flytting	Folketil- vekst <sup>1</sup>	Folkemengd 1.1.2000
<b>0391 Oslo</b> .....	<b>502 867</b>	<b>7822</b>	<b>5591</b>	<b>2 231</b>	<b>2340</b>	<b>4 600</b>	<b>507 467</b>
0301 Oslo .....	502 867	7822	5591	2 231	2340	4 600	507 467
<b>0491 Kongsvinger</b> .....	<b>49 546</b>	<b>542</b>	<b>678</b>	<b>-136</b>	<b>340</b>	<b>204</b>	<b>49 750</b>
0402 Kongsvinger .....	17 254	196	182	14	82	95	17 349
0418 Nord-Odal .....	5 054	70	67	3	32	35	5 089
0419 Sør-Odal .....	7 302	81	104	-23	69	47	7 349
0420 Eidskog .....	6 351	72	96	-24	82	58	6 409
0423 Grue .....	5 450	54	104	-50	42	-8	5 442
0425 Åsnes .....	8 135	69	125	-56	33	-23	8 112
<b>0492 Hamar</b> .....	<b>82 879</b>	<b>906</b>	<b>958</b>	<b>-52</b>	<b>456</b>	<b>404</b>	<b>83 283</b>
0403 Hamar .....	26 424	252	327	-75	195	121	26 545
0412 Ringsaker .....	31 516	392	367	25	81	106	31 622
0415 Løten .....	7 176	67	82	-15	27	12	7 188
0417 Stange .....	17 763	195	182	13	153	165	17 928
<b>0493 Elverum</b> .....	<b>38 088</b>	<b>377</b>	<b>496</b>	<b>-119</b>	<b>184</b>	<b>61</b>	<b>38 149</b>
0426 Våler .....	4 121	39	64	-25	-33	-58	4 063
0427 Elverum .....	17 929	174	193	-19	138	117	18 046
0428 Trysil .....	7 044	74	90	-16	42	25	7 069
0429 Åmot .....	4 450	47	66	-19	-51	-71	4 379
0430 Stor-Elvdal .....	2 978	23	58	-35	69	34	3 012
0434 Engerdal .....	1 566	20	25	-5	19	14	1 580
<b>0494 Tynset</b> .....	<b>15 808</b>	<b>174</b>	<b>198</b>	<b>-24</b>	<b>138</b>	<b>113</b>	<b>15 921</b>
0432 Rendalen .....	2 253	12	41	-29	33	4	2 257
0436 Tolga .....	1 841	18	26	-8	-21	-29	1 812
0437 Tynset .....	5 392	80	56	24	57	81	5 473
0438 Alvdal .....	2 415	28	29	-1	4	2	2 417
0439 Folldal .....	1 826	13	26	-13	1	-12	1 814
0441 Os .....	2 081	23	20	3	64	67	2 148
<b>0591 Lillehammer</b> .....	<b>35 602</b>	<b>401</b>	<b>384</b>	<b>17</b>	<b>146</b>	<b>167</b>	<b>35 769</b>
0501 Lillehammer .....	24 533	291	252	39	149	191	24 724
0521 Øyer .....	4 842	53	60	-7	23	17	4 859
0522 Gausdal .....	6 227	57	72	-15	-26	-41	6 186
<b>0592 Gjøvik</b> .....	<b>67 072</b>	<b>781</b>	<b>853</b>	<b>-72</b>	<b>199</b>	<b>132</b>	<b>67 204</b>
0502 Gjøvik .....	26 968	347	312	35	9	45	27 013
0528 Østre Toten .....	14 021	138	177	-39	118	82	14 103
0529 Vestre Toten .....	13 068	155	163	-8	4	-3	13 065
0536 Søndre Land .....	6 048	83	99	-16	41	25	6 073
0538 Nordre Land .....	6 967	58	102	-44	27	-17	6 950
<b>0593 Midt-Gudbrandsdalen</b> .....	<b>14 141</b>	<b>169</b>	<b>205</b>	<b>-36</b>	<b>-79</b>	<b>-114</b>	<b>14 027</b>
0516 Nord-Fron .....	5 978	84	77	7	-32	-25	5 953
0519 Sør-Fron .....	3 364	33	50	-17	-25	-42	3 322
0520 Ringebu .....	4 799	52	78	-26	-22	-47	4 752
<b>0593 Nord-Gudbrandsdalen</b> .....	<b>20 185</b>	<b>211</b>	<b>234</b>	<b>-23</b>	<b>37</b>	<b>13</b>	<b>20 198</b>
0517 Sel .....	6 231	68	59	9	33	42	6 273
0511 Dovre .....	2 909	35	41	-6	-52	-58	2 851
0512 Lesja .....	2 273	30	25	5	26	30	2 303
0513 Skjåk .....	2 393	17	39	-22	15	-7	2 386
0514 Lom .....	2 543	24	32	-8	32	24	2 567
0515 Vågå .....	3 836	37	38	-1	-17	-18	3 818
<b>0595 Hadeland</b> .....	<b>26 947</b>	<b>280</b>	<b>342</b>	<b>-62</b>	<b>248</b>	<b>189</b>	<b>27 136</b>
0532 Jevnaker .....	6 003	58	95	-37	28	-8	5 995
0533 Lunner .....	8 220	76	76	-	42	44	8 264
0534 Gran .....	12 724	146	171	-25	178	153	12 877

<sup>1</sup> Folketilvekst i 1999 er lik folkemengd 1.1. 2000 minus folkemengd 1.1.1999. <sup>2</sup> 1.1.2000 ble 9 personer overført fra 0627 Røyken til 0626 Lier. <sup>3</sup> 1.1.2000 ble 288 personer overført fra 1418 Balestrand til 1420 Sogndal. <sup>4</sup> 1.1.2000 ble 102 personer overført fra 1911 Kvæfjord i Troms fylke til 1870 Sortland i Nordland fylke.

<sup>1</sup> Population growth in 1999 is the difference between population 1 January 2000 and 1 January 1999. <sup>2</sup> Per 1 January 2000, 9 persons were transferred from 0627 Røyken to 0626 Lier. <sup>3</sup> Per 1 January 2000, 288 persons were transferred from 1418 Balestrand to 1420 Sogndal. <sup>4</sup> Per 1 January 2000, 102 persons were transferred from 1911 Kvæfjord in the Troms county to 1870 Sortland in the Nordland county.

**3. Folkemengd 1. januar 2000 og endringar i 1999. Økonomiske regionar**  
(framh.). *Population per 1 January 2000 and population changes in 1999. Economic Regions*



Nr. Økonomisk region	Folkemengd 1.1.1999	Fødde	Døde	Fødsels- overskot	Nettoinn- flytting	Folketil- vekst <sup>1</sup>	Folkemengd 1.1.2000
<b>0596 Valdres</b> .....	<b>18 292</b>	<b>211</b>	<b>303</b>	<b>-92</b>	<b>167</b>	<b>75</b>	<b>18 367</b>
0540 Sør-Aurdal .....	3 410	46	63	-17	-4	-21	3 389
0541 Etnedal .....	1 403	12	24	-12	10	-2	1 401
0542 Nord-Aurdal .....	6 527	75	103	-28	61	33	6 560
0543 Vestre Slidre .....	2 272	28	44	-16	26	10	2 282
0544 Øystre Slidre .....	3 047	39	42	-3	16	13	3 060
0545 Vang .....	1 633	11	27	-16	58	42	1 675
<b>0691 Drammen</b> .....	<b>151 012</b>	<b>1924</b>	<b>1711</b>	<b>213</b>	<b>991</b>	<b>1 202</b>	<b>152 214</b>
0602 Drammen .....	54 361	744	667	77	381	455	54 816
0621 Sigdal .....	3 611	31	35	-4	-51	-55	3 556
0623 Modum .....	12 335	137	176	-39	70	31	12 366
0624 Øvre Eiker .....	14 978	142	183	-41	121	80	15 058
0625 Nedre Eiker .....	20 209	280	211	69	223	293	20 502
0626 Lier <sup>2</sup> .....	21 197	277	209	68	35	111	21 308
0627 Røyken <sup>2</sup> .....	16 074	210	135	75	105	171	16 245
0628 Hurum .....	8 247	103	95	8	107	116	8 363
<b>0692 Kongsberg</b> .....	<b>28 903</b>	<b>330</b>	<b>294</b>	<b>36</b>	<b>104</b>	<b>137</b>	<b>29 040</b>
0604 Kongsberg .....	22 104	251	209	42	150	189	22 293
0631 Flesberg .....	2 500	28	23	5	-14	-9	2 491
0632 Rollag .....	1 491	26	21	5	-4	1	1 492
0633 Nore og Uvdal .....	2 808	25	41	-16	-28	-44	2 764
<b>0693 Hønefoss</b> .....	<b>34 970</b>	<b>357</b>	<b>431</b>	<b>-74</b>	<b>249</b>	<b>178</b>	<b>35 148</b>
0605 Ringerike .....	27 800	270	342	-72	187	117	27 917
0612 Hole .....	4 901	60	54	6	69	76	4 977
0622 Krødsherad .....	2 269	27	35	-8	-7	-15	2 254
<b>0694 Hallingdal</b> .....	<b>20 133</b>	<b>255</b>	<b>241</b>	<b>14</b>	<b>264</b>	<b>276</b>	<b>20 409</b>
0615 Flå .....	1 114	13	22	-9	-3	-12	1 102
0616 Nes .....	3 492	41	35	6	30	36	3 528
0617 Gol .....	4 356	64	47	17	17	34	4 390
0618 Hemsedal .....	1 830	28	17	11	116	128	1 958
0619 Ål .....	4 704	62	64	-2	88	85	4 789
0620 Hol .....	4 637	47	56	-9	16	5	4 642
<b>0791 Tønsberg/Horten</b> .....	<b>103 880</b>	<b>1226</b>	<b>1132</b>	<b>94</b>	<b>786</b>	<b>877</b>	<b>104 757</b>
0701 Borre .....	23 582	286	262	24	161	182	23 764
0704 Tønsberg .....	34 484	405	435	-30	262	232	34 716
0716 Våle .....	4 187	57	35	22	11	32	4 219
0718 Ramnes .....	3 762	42	30	12	-59	-45	3 717
0719 Andebu .....	4 611	55	48	7	60	67	4 678
0720 Stokke .....	9 421	117	75	42	95	136	9 557
0722 Nøtterøy .....	19 392	212	199	13	197	209	19 601
0723 Tjøme .....	4 441	52	48	4	59	64	4 505
<b>0792 Holmestrand</b> .....	<b>12 141</b>	<b>147</b>	<b>142</b>	<b>5</b>	<b>131</b>	<b>134</b>	<b>12 275</b>
0702 Holmestrand .....	9 335	115	114	1	50	49	9 384
0714 Hof .....	2 806	32	28	4	81	85	2 891
<b>0793 Sandefjord/Larvik</b> .....	<b>81 208</b>	<b>953</b>	<b>890</b>	<b>63</b>	<b>815</b>	<b>874</b>	<b>82 082</b>
0706 Sandefjord .....	38 792	465	423	42	484	525	39 317
0709 Larvik .....	40 088	466	444	22	279	298	40 386
0728 Lardal .....	2 328	22	23	-1	52	51	2 379
<b>0794 Sande/Svelvik</b> .....	<b>13 478</b>	<b>161</b>	<b>138</b>	<b>23</b>	<b>160</b>	<b>183</b>	<b>13 661</b>
0711 Svelvik .....	6 192	74	62	12	80	92	6 284
0713 Sande .....	7 286	87	76	11	80	91	7 377
<b>0891 Skien/Porsgrunn</b> .....	<b>105 069</b>	<b>1224</b>	<b>1138</b>	<b>86</b>	<b>386</b>	<b>474</b>	<b>105 543</b>
0805 Porsgrunn .....	32 563	411	360	51	277	329	32 892
0806 Skien .....	49 498	560	539	21	72	94	49 592
0811 Siljan .....	2 266	24	25	-1	4	3	2 269
0814 Bamble .....	14 111	154	124	30	-	31	14 142
0819 Nome .....	6 631	75	90	-15	33	17	6 648

<sup>1</sup> Folketilvekst i 1999 er lik folkemengd 1.1. 2000 minus folkemengd 1.1.1999. <sup>2</sup> 1.1.2000 ble 9 personer overført fra 0627 Røyken til 0626 Lier. <sup>3</sup> 1.1.2000 ble 288 personer overført fra 1418 Balestrand til 1420 Sogndal. <sup>4</sup> 1.1.2000 ble 102 personer overført fra 1911 Kvæfjord i Troms fylke til 1870 Sortland i Nordland fylke.

<sup>1</sup> Population growth in 1999 is the difference between population 1 January 2000 and 1 January 1999. <sup>2</sup> Per 1 January 2000, 9 persons were transferred from 0627 Røyken to 0626 Lier. <sup>3</sup> Per 1 January 2000, 288 persons were transferred from 1418 Balestrand to 1420 Sogndal. <sup>4</sup> Per 1 January 2000, 102 persons were transferred from 1911 Kvæfjord in the Troms county to 1870 Sortland in the Nordland county.

**3. Folkemengd 1. januar 2000 og endringer i 1999. Økonomiske regionar**  
(framh.). *Population per 1 January 2000 and population changes in 1999. Economic Regions*



Nr. Økonomisk region	Folkemengd 1.1.1999	Fødde	Døde	Fødsels- overskot	Nettoinn- flytting	Folketil- vekst <sup>1</sup>	Folkemengd 1.1.2000
<b>0892 Notodden/Bø .....</b>	<b>23 261</b>	<b>257</b>	<b>299</b>	<b>-42</b>	<b>117</b>	<b>73</b>	<b>23 334</b>
0807 Notodden .....	12 203	141	164	-23	93	69	12 272
0821 Bø .....	4 998	56	70	-14	-20	-34	4 964
0822 Sauherad .....	4 369	43	36	7	36	42	4 411
0827 Hjartdal .....	1 691	17	29	-12	8	-4	1 687
<b>0893 Kragerø .....</b>	<b>14 789</b>	<b>149</b>	<b>211</b>	<b>-62</b>	<b>104</b>	<b>42</b>	<b>14 831</b>
0815 Kragerø .....	10 630	105	159	-54	80	26	10 656
0817 Drangedal .....	4 159	44	52	-8	24	16	4 175
<b>0894 Rjukan .....</b>	<b>6 538</b>	<b>78</b>	<b>110</b>	<b>-32</b>	<b>54</b>	<b>22</b>	<b>6 560</b>
0826 Tinn .....	6 538	78	110	-32	54	22	6 560
<b>0895 Vest-Telemark .....</b>	<b>14 866</b>	<b>157</b>	<b>220</b>	<b>-63</b>	<b>-35</b>	<b>-96</b>	<b>14 770</b>
0828 Seljord .....	2 975	27	37	-10	-39	-47	2 928
0829 Kviteseid .....	2 656	23	50	-27	38	11	2 667
0830 Nissedal .....	1 465	13	25	-12	-6	-18	1 447
0831 Fyresdal .....	1 337	21	16	5	11	16	1 353
0833 Tokke .....	2 539	31	40	-9	-24	-33	2 506
0834 Vinje .....	3 894	42	52	-10	-15	-25	3 869
<b>0991 Risør .....</b>	<b>9 508</b>	<b>103</b>	<b>137</b>	<b>-34</b>	<b>35</b>	<b>1</b>	<b>9 509</b>
0901 Risør .....	6 976	69	96	-27	51	24	7 000
0911 Gjerstad .....	2 532	34	41	-7	-16	-23	2 509
<b>0992 Arendal .....</b>	<b>70 967</b>	<b>920</b>	<b>770</b>	<b>150</b>	<b>315</b>	<b>464</b>	<b>71 431</b>
0904 Grimstad .....	17 608	241	157	84	128	213	17 821
0906 Arendal .....	39 247	514	434	80	118	199	39 446
0912 Vegårshei .....	1 828	28	19	9	1	10	1 838
0914 Tvedestrand .....	5 914	58	80	-22	75	53	5 967
0919 Froland .....	4 504	56	52	4	-8	-7	4 497
0929 Åmli .....	1 866	23	28	-5	1	-4	1 862
<b>0993 Lillesand .....</b>	<b>12 954</b>	<b>170</b>	<b>137</b>	<b>33</b>	<b>120</b>	<b>152</b>	<b>13 106</b>
0926 Lillesand .....	8 763	117	88	29	25	53	8 816
0928 Birkenes .....	4 191	53	49	4	95	99	4 290
<b>0994 Setesdal .....</b>	<b>8 058</b>	<b>96</b>	<b>100</b>	<b>-4</b>	<b>80</b>	<b>74</b>	<b>8 132</b>
0935 Iveland .....	1 099	13	13	-	29	29	1 128
0937 Evje og Hornnes .....	3 360	33	35	-2	-11	-14	3 346
0938 Bygland .....	1 314	14	17	-3	41	37	1 351
0940 Valle .....	1 421	23	24	-1	19	18	1 439
0941 Bykle .....	864	13	11	2	2	4	868
<b>1091 Kristiansand .....</b>	<b>97 542</b>	<b>1368</b>	<b>895</b>	<b>473</b>	<b>898</b>	<b>1 378</b>	<b>98 920</b>
1001 Kristiansand .....	71 498	970	693	277	612	897	72 395
1014 Vennesla .....	11 993	184	102	82	66	148	12 141
1017 Songdalen .....	5 342	67	31	36	78	113	5 455
1018 Søgne .....	8 709	147	69	78	142	220	8 929
<b>1092 Mandal .....</b>	<b>22 271</b>	<b>310</b>	<b>221</b>	<b>89</b>	<b>-45</b>	<b>46</b>	<b>22 317</b>
1002 Mandal .....	13 286	187	121	66	-36	30	13 316
1021 Marnardal .....	2 206	27	16	11	-19	-8	2 198
1026 Åseral .....	888	17	14	3	-13	-10	878
1027 Audnedal .....	1 527	26	18	8	-5	3	1 530
1029 Lindesnes .....	4 364	53	52	1	28	31	4 395
<b>1093 Lyngdal/Farsund .....</b>	<b>18 059</b>	<b>235</b>	<b>185</b>	<b>50</b>	<b>208</b>	<b>256</b>	<b>18 315</b>
1003 Farsund .....	9 451	120	96	24	156	179	9 630
1032 Lyngdal .....	7 031	96	67	29	4	33	7 064
1034 Hægebostad .....	1 577	19	22	-3	48	44	1 621
<b>1094 Flekkefjord .....</b>	<b>16 126</b>	<b>194</b>	<b>194</b>	<b>-</b>	<b>13</b>	<b>13</b>	<b>16 139</b>
1004 Flekkefjord .....	8 826	100	111	-11	35	25	8 851
1037 Kvinesdal .....	5 562	70	63	7	-14	-8	5 554
1046 Sirdal .....	1 738	24	20	4	-8	-4	1 734

<sup>1</sup> Folketilvekst i 1999 er lik folkemengd 1.1. 2000 minus folkemengd 1.1.1999. <sup>2</sup> 1.1.2000 ble 9 personer overført fra 0627 Røyken til 0626 Lier. <sup>3</sup> 1.1.2000 ble 288 personer overført fra 1418 Balestrand til 1420 Sogndal. <sup>4</sup> 1.1.2000 ble 102 personer overført fra 1911 Kvæfjord i Troms fylke til 1870 Sortland i Nordland fylke.

<sup>1</sup> Population growth in 1999 is the difference between population 1 January 2000 and 1 January 1999. <sup>2</sup> Per 1 January 2000, 9 persons were transferred from 0627 Røyken to 0626 Lier. <sup>3</sup> Per 1 January 2000, 288 persons were transferred from 1418 Balestrand to 1420 Sogndal. <sup>4</sup> Per 1 January 2000, 102 persons were transferred from 1911 Kvæfjord in the Troms county to 1870 Sortland in the Nordland county.

**3. Folkemengd 1. januar 2000 og endringer i 1999. Økonomiske regionar**  
(framh.). *Population per 1 January 2000 and population changes in 1999. Economic Regions*



Nr. Økonomisk region	Folkemengd 1.1.1999	Fødde	Døde	Fødsels- overskot	Nettoinn- flytting	Folketil- vekst <sup>1</sup>	Folkemengd 1.1.2000
<b>1191 Egersund .....</b>	<b>22 049</b>	<b>307</b>	<b>217</b>	<b>90</b>	<b>60</b>	<b>149</b>	<b>22 198</b>
1101 Eigersund .....	13 109	186	127	59	121	179	13 288
1111 Sokndal .....	3 394	39	31	8	-44	-36	3 358
1112 Lund .....	3 092	44	36	8	-4	4	3 096
1114 Bjerkreim .....	2 454	38	23	15	-13	2	2 456
<b>1192 Stavanger/Sandnes .....</b>	<b>216 420</b>	<b>3439</b>	<b>1589</b>	<b>1 850</b>	<b>547</b>	<b>2 390</b>	<b>218 810</b>
1102 Sandnes .....	52 077	824	342	482	440	921	52 998
1103 Stavanger .....	108 019	1730	885	845	-44	799	108 818
1122 Gjesdal .....	8 747	156	58	98	71	164	8 911
1124 Sola .....	18 706	301	103	198	10	209	18 915
1127 Randaberg .....	8 741	136	35	101	-69	32	8 773
1129 Forsand .....	1 015	12	8	4	-1	3	1 018
1130 Strand .....	9 969	168	67	101	52	153	10 122
1133 Hjelmeland .....	2 762	32	28	4	-10	-6	2 756
1141 Finnøy .....	2 856	29	34	-5	14	9	2 865
1142 Rennesøy .....	3 018	44	23	21	72	93	3 111
1144 Kvitsøy .....	510	7	6	1	12	13	523
<b>1193 Haugesund .....</b>	<b>90 219</b>	<b>1329</b>	<b>893</b>	<b>436</b>	<b>520</b>	<b>956</b>	<b>91 175</b>
1106 Haugesund .....	29 888	446	333	113	361	474	30 362
1134 Suldal .....	4 063	44	53	-9	-10	-20	4 043
1135 Sauda .....	5 102	61	62	-1	-20	-21	5 081
1145 Bokn .....	753	14	6	8	25	33	786
1146 Tysvær .....	8 669	128	65	63	90	159	8 828
1149 Karmøy .....	36 637	566	316	250	88	334	36 971
1151 Utsira .....	246	3	3	-	10	10	256
1154 Vindafjord .....	4 861	67	55	12	-24	-13	4 848
<b>1194 Jæren .....</b>	<b>40 371</b>	<b>666</b>	<b>214</b>	<b>452</b>	<b>204</b>	<b>656</b>	<b>41 027</b>
1119 Hå .....	13 723	215	81	134	64	198	13 921
1120 Klepp .....	13 548	241	66	175	66	241	13 789
1121 Time .....	13 100	210	67	143	74	217	13 317
<b>1291 Bergen .....</b>	<b>344 839</b>	<b>4853</b>	<b>3155</b>	<b>1 698</b>	<b>1477</b>	<b>3 170</b>	<b>348 009</b>
1201 Bergen .....	227 276	3273	2162	1 111	1111	2 220	229 496
1238 Kvam .....	8 565	92	89	3	25	27	8 592
1241 Fusa .....	3 639	38	40	-2	48	45	3 684
1242 Samnanger .....	2 322	22	24	-2	-38	-40	2 282
1243 Os .....	13 758	195	107	88	47	138	13 896
1244 Austevoll .....	4 378	76	47	29	-1	28	4 406
1245 Sund .....	5 109	47	54	-7	62	51	5 160
1246 Fjell .....	17 803	294	108	186	189	375	18 178
1247 Askøy .....	19 465	294	131	163	101	262	19 727
1251 Vaksdal .....	4 208	42	60	-18	2	-16	4 192
1252 Modalen .....	346	6	5	1	7	8	354
1253 Osterøy .....	7 048	76	66	10	-52	-42	7 006
1256 Meland .....	5 251	85	42	43	59	102	5 353
1259 Øygarden .....	3 598	40	35	5	20	25	3 623
1260 Radøy .....	4 569	56	35	21	-5	16	4 585
1263 Lindås .....	12 511	156	95	61	-80	-19	12 492
1264 Austrheim .....	2 547	32	26	6	-26	-20	2 527
1265 Fedje .....	665	4	8	-4	20	17	682
1266 Masfjorden .....	1 781	25	21	4	-12	-7	1 774
<b>1292 Søndre Sunnhordland .....</b>	<b>11 831</b>	<b>155</b>	<b>119</b>	<b>36</b>	<b>-40</b>	<b>-4</b>	<b>11 827</b>
1211 Etne .....	3 948	46	35	11	-42	-31	3 917
1214 Ølen .....	3 302	47	37	10	-25	-15	3 287
1216 Sveio .....	4 581	62	47	15	27	42	4 623
<b>1293 Nordre Sunnhordland .....</b>	<b>45 738</b>	<b>641</b>	<b>366</b>	<b>275</b>	<b>-100</b>	<b>176</b>	<b>45 914</b>
1219 Bømlo .....	10 694	135	74	61	-17	45	10 739
1221 Stord .....	16 071	251	105	146	-73	73	16 144
1222 Fitjar .....	2 962	51	23	28	2	30	2 992
1223 Tysnes .....	2 805	41	32	9	29	38	2 843
1224 Kvinnherad .....	13 206	163	132	31	-41	-10	13 196

<sup>1</sup> Folketilvekst i 1999 er lik folkemengd 1.1. 2000 minus folkemengd 1.1.1999. <sup>2</sup> 1.1.2000 ble 9 personer overført fra 0627 Røyken til 0626 Lier. <sup>3</sup> 1.1.2000 ble 288 personer overført fra 1418 Balestrand til 1420 Sogndal. <sup>4</sup> 1.1.2000 ble 102 personer overført fra 1911 Kvæfjord i Troms fylke til 1870 Sortland i Nordland fylke.

<sup>1</sup> Population growth in 1999 is the difference between population 1 January 2000 and 1 January 1999. <sup>2</sup> Per 1 January 2000, 9 persons were transferred from 0627 Røyken to 0626 Lier. <sup>3</sup> Per 1 January 2000, 288 persons were transferred from 1418 Balestrand to 1420 Sogndal. <sup>4</sup> Per 1 January 2000, 102 persons were transferred from 1911 Kvæfjord in the Troms county to 1870 Sortland in the Nordland county.

**3. Folkemengd 1. januar 2000 og endringer i 1999. Økonomiske regionar**  
(framh.). *Population per 1 January 2000 and population changes in 1999. Economic Regions*



Nr. Økonomisk region	Folkemengd 1.1.1999	Fødde	Døde	Fødsels- overskot	Nettoinn- flytting	Folketil- vekst <sup>1</sup>	Folkemengd 1.1.2000
<b>1294 Odda</b> .....	<b>13 517</b>	<b>167</b>	<b>188</b>	<b>-21</b>	<b>-20</b>	<b>-40</b>	<b>13 477</b>
1227 Jondal .....	1 171	9	19	-10	-10	-20	1 151
1228 Odda .....	7 734	105	100	5	-12	-7	7 727
1231 Ullensvang .....	3 596	41	47	-6	-29	-34	3 562
1232 Eidfjord .....	1 016	12	22	-10	31	21	1 037
<b>1295 Voss</b> .....	<b>15 957</b>	<b>172</b>	<b>189</b>	<b>-17</b>	<b>53</b>	<b>35</b>	<b>15 992</b>
1233 Ulvik .....	1 231	11	18	-7	-2	-9	1 222
1234 Granvin .....	1 041	9	6	3	-	3	1 044
1235 Voss .....	13 685	152	165	-13	55	41	13 726
<b>1491 Florø</b> .....	<b>15 303</b>	<b>230</b>	<b>144</b>	<b>86</b>	<b>6</b>	<b>93</b>	<b>15 396</b>
1401 Flora .....	11 130	183	93	90	5	96	11 226
1438 Bremanger .....	4 173	47	51	-4	1	-3	4 170
<b>1492 Høyanger</b> .....	<b>9 998</b>	<b>114</b>	<b>158</b>	<b>-44</b>	<b>-28</b>	<b>-360</b>	<b>9 638</b>
1411 Gulen .....	2 503	22	39	-17	3	-14	2 489
1412 Solund .....	985	6	18	-12	-14	-26	959
1416 Høyanger .....	4 693	59	78	-19	3	-16	4 677
1418 Balestrand <sup>3</sup> .....	1 817	27	23	4	-20	-304	1 513
<b>1493 Sogndal/Årdal</b> .....	<b>26 331</b>	<b>336</b>	<b>310</b>	<b>26</b>	<b>5</b>	<b>318</b>	<b>26 649</b>
1417 Vik .....	2 983	24	49	-25	7	-18	2 965
1419 Leikanger .....	2 198	27	24	3	-18	-15	2 183
1420 Sogndal <sup>3</sup> .....	6 276	99	48	51	51	390	6 666
1421 Aurland .....	1 819	27	22	5	10	14	1 833
1422 Lærdal .....	2 218	25	37	-12	-4	-16	2 202
1424 Årdal .....	5 802	70	48	22	-27	-5	5 797
1426 Luster .....	5 035	64	82	-18	-14	-32	5 003
<b>1494 Førde</b> .....	<b>26 881</b>	<b>372</b>	<b>275</b>	<b>97</b>	<b>-57</b>	<b>38</b>	<b>26 919</b>
1413 Hyllestad .....	1 586	22	31	-9	-23	-32	1 554
1428 Askvoll .....	3 393	36	47	-11	-33	-44	3 349
1429 Fjaler .....	2 993	26	39	-13	-16	-29	2 964
1430 Gaular .....	2 917	33	36	-3	-28	-31	2 886
1431 Jølster .....	2 917	46	37	9	32	40	2 957
1432 Førde .....	10 388	168	57	111	-25	85	10 473
1433 Naustdal .....	2 687	41	28	13	36	49	2 736
<b>1495 Nordfjord</b> .....	<b>29 135</b>	<b>380</b>	<b>313</b>	<b>67</b>	<b>-216</b>	<b>-148</b>	<b>28 987</b>
1439 Vågsøy .....	6 524	86	61	25	-70	-45	6 479
1441 Selje .....	3 106	44	39	5	-45	-40	3 066
1443 Eid .....	5 808	80	69	11	-39	-28	5 780
1444 Hornindal .....	1 213	19	18	1	12	14	1 227
1445 Gloppen .....	5 774	70	63	7	-12	-5	5 769
1449 Stryn .....	6 710	81	63	18	-62	-44	6 666
<b>1591 Molde</b> .....	<b>60 706</b>	<b>708</b>	<b>606</b>	<b>102</b>	<b>-30</b>	<b>75</b>	<b>60 781</b>
1502 Molde .....	23 602	287	202	85	22	108	23 710
1535 Vestnes .....	6 505	74	86	-12	37	25	6 530
1539 Rauma .....	7 504	70	80	-10	-81	-89	7 415
1543 Nasset .....	3 291	47	53	-6	4	-2	3 289
1545 Midsund .....	1 979	20	20	-	-1	-1	1 978
1547 Aukra .....	2 961	31	31	-	17	17	2 978
1548 Fræna .....	9 094	106	72	34	-123	-89	9 005
1551 Eide .....	3 092	47	26	21	80	101	3 193
1557 Gjemnes .....	2 678	26	36	-10	15	5	2 683
<b>1592 Kristiansund</b> .....	<b>33 852</b>	<b>404</b>	<b>397</b>	<b>7</b>	<b>-69</b>	<b>-64</b>	<b>33 788</b>
1503 Kristiansund .....	16 928	196	217	-21	21	-3	16 925
1554 Averøy .....	5 470	66	50	16	-77	-61	5 409
1556 Frei .....	5 146	75	40	35	17	53	5 199
1569 Aure .....	2 809	36	42	-6	-21	-27	2 782
1572 Tustna .....	1 067	7	18	-11	-15	-26	1 041
1573 Smøla .....	2 432	24	30	-6	6	-	2 432

<sup>1</sup> Folketilvekst i 1999 er lik folkemengd 1.1. 2000 minus folkemengd 1.1.1999. <sup>2</sup> 1.1.2000 ble 9 personer overført fra 0627 Røyken til 0626 Lier. <sup>3</sup> 1.1.2000 ble 288 personer overført fra 1418 Balestrand til 1420 Sogndal. <sup>4</sup> 1.1.2000 ble 102 personer overført fra 1911 Kvæfjord i Troms fylke til 1870 Sortland i Nordland fylke.

<sup>1</sup> Population growth in 1999 is the difference between population 1 January 2000 and 1 January 1999. <sup>2</sup> Per 1 January 2000, 9 persons were transferred from 0627 Røyken to 0626 Lier. <sup>3</sup> Per 1 January 2000, 288 persons were transferred from 1418 Balestrand to 1420 Sogndal. <sup>4</sup> Per 1 January 2000, 102 persons were transferred from 1911 Kvæfjord in the Troms county to 1870 Sortland in the Nordland county.

**3. Folkemengd 1. januar 2000 og endringar i 1999. Økonomiske regionar**  
(framh.). *Population per 1 January 2000 and population changes in 1999. Economic Regions*



Nr. Økonomisk region	Folkemengd 1.1.1999	Fødde	Døde	Fødsels- overskot	Nettoinn- flytting	Folketil- vekst <sup>1</sup>	Folkemengd 1.1.2000
<b>1593 Ålesund .....</b>	<b>82 240</b>	<b>1208</b>	<b>723</b>	<b>485</b>	<b>205</b>	<b>693</b>	<b>82 933</b>
1504 Ålesund .....	38 251	553	339	214	393	604	38 855
1523 Ørskog .....	2 084	27	17	10	-18	-8	2 076
1524 Norddal .....	1 969	28	33	-5	-4	-9	1 960
1525 Stranda .....	4 699	78	43	35	-57	-22	4 677
1526 Stordal .....	1 064	17	13	4	-16	-12	1 052
1528 Sykkylven .....	7 248	118	50	68	-37	32	7 280
1529 Skodje .....	3 491	47	18	29	-8	22	3 513
1531 Sula .....	7 005	95	46	49	15	65	7 070
1532 Giske .....	6 337	110	63	47	-43	7	6 344
1534 Haram .....	8 733	120	77	43	-2	41	8 774
1546 Sandøy .....	1 359	15	24	-9	-18	-27	1 332
<b>1594 Ulsteinvik .....</b>	<b>26 326</b>	<b>374</b>	<b>220</b>	<b>154</b>	<b>-138</b>	<b>18</b>	<b>26 344</b>
1511 Vanylven .....	3 607	46	36	10	-33	-23	3 584
1514 Sande .....	3 092	39	31	8	-19	-11	3 081
1515 Herøy .....	8 359	115	73	42	-11	31	8 390
1516 Ulstein .....	6 537	113	53	60	-56	4	6 541
1517 Hareid .....	4 731	61	27	34	-19	17	4 748
<b>1595 Ørsta/Volda .....</b>	<b>18 637</b>	<b>227</b>	<b>215</b>	<b>12</b>	<b>-47</b>	<b>-39</b>	<b>18 598</b>
1519 Volda .....	8 280	101	80	21	21	42	8 322
1520 Ørsta .....	10 357	126	135	-9	-68	-81	10 276
<b>1596 Sunndalsøra .....</b>	<b>10 528</b>	<b>132</b>	<b>121</b>	<b>11</b>	<b>-25</b>	<b>-12</b>	<b>10 516</b>
1560 Tingvoll .....	3 097	38	45	-7	57	51	3 148
1563 Sunndal .....	7 431	94	76	18	-82	-63	7 368
<b>1597 Surnadal .....</b>	<b>10 249</b>	<b>135</b>	<b>161</b>	<b>-26</b>	<b>-24</b>	<b>-51</b>	<b>10 198</b>
1566 Surnadal .....	6 246	87	98	-11	18	6	6 252
1567 Rindal .....	2 156	26	31	-5	-13	-18	2 138
1571 Halså .....	1 847	22	32	-10	-29	-39	1 808
<b>1691 Trondheim .....</b>	<b>198 998</b>	<b>2712</b>	<b>1843</b>	<b>869</b>	<b>1168</b>	<b>2 037</b>	<b>201 035</b>
1601 Trondheim .....	147 187	2051	1297	754	918	1 672	148 859
1624 Rissa .....	6 447	81	80	1	55	56	6 503
1648 Midtre Gauldal .....	5 776	65	82	-17	17	3	5 779
1653 Melhus .....	13 047	171	105	66	56	122	13 169
1657 Skaun .....	5 822	78	58	20	1	21	5 843
1662 Klæbu .....	4 845	66	43	23	7	30	4 875
1663 Malvik .....	10 937	155	90	65	132	195	11 132
1664 Selbu .....	3 965	35	69	-34	-4	-39	3 926
1665 Tydal .....	972	10	19	-9	-14	-23	949
<b>1692 Frøya/Hitra .....</b>	<b>8 188</b>	<b>97</b>	<b>114</b>	<b>-17</b>	<b>-18</b>	<b>-35</b>	<b>8 153</b>
1617 Hitra .....	4 069	44	51	-7	-24	-31	4 038
1620 Frøya .....	4 119	53	63	-10	6	-4	4 115
<b>1693 Brekstad .....</b>	<b>15 500</b>	<b>187</b>	<b>182</b>	<b>5</b>	<b>-55</b>	<b>-49</b>	<b>15 451</b>
1621 Ørland .....	5 046	69	52	17	-27	-9	5 037
1627 Bjugn .....	4 689	50	58	-8	15	7	4 696
1630 Åfjord .....	3 412	43	40	3	-12	-9	3 403
1632 Roan .....	1 147	10	18	-8	-18	-26	1 121
1633 Osen .....	1 206	15	14	1	-13	-12	1 194
<b>1694 Oppdal .....</b>	<b>8 984</b>	<b>98</b>	<b>109</b>	<b>-11</b>	<b>13</b>	<b>4</b>	<b>8 988</b>
1634 Oppdal .....	6 248	69	66	3	36	40	6 288
1635 Rennebu .....	2 736	29	43	-14	-23	-36	2 700
<b>1695 Orkanger .....</b>	<b>21 398</b>	<b>263</b>	<b>282</b>	<b>-19</b>	<b>62</b>	<b>43</b>	<b>21 441</b>
1612 Hemne .....	4 331	58	56	2	-9	-7	4 324
1613 Snillfjord .....	1 111	17	19	-2	-16	-18	1 093
1622 Agdenes .....	1 794	19	32	-13	2	-11	1 783
1636 Meldal .....	3 998	36	61	-25	18	-7	3 991
1638 Orkdal .....	10 164	133	114	19	67	86	10 250

<sup>1</sup> Folketilvekst i 1999 er lik folkemengd 1.1. 2000 minus folkemengd 1.1.1999. <sup>2</sup> 1.1.2000 ble 9 personer overført fra 0627 Røyken til 0626 Lier. <sup>3</sup> 1.1.2000 ble 288 personer overført fra 1418 Balestrand til 1420 Sogndal. <sup>4</sup> 1.1.2000 ble 102 personer overført fra 1911 Kvæfjord i Troms fylke til 1870 Sortland i Nordland fylke.

<sup>1</sup> Population growth in 1999 is the difference between population 1 January 2000 and 1 January 1999. <sup>2</sup> Per 1 January 2000, 9 persons were transferred from 0627 Røyken to 0626 Lier. <sup>3</sup> Per 1 January 2000, 288 persons were transferred from 1418 Balestrand to 1420 Sogndal. <sup>4</sup> Per 1 January 2000, 102 persons were transferred from 1911 Kvæfjord in the Troms county to 1870 Sortland in the Nordland county.



**3. Folkemengd 1. januar 2000 og endringer i 1999. Økonomiske regionar**  
(framh.). *Population per 1 January 2000 and population changes in 1999. Economic Regions*



Nr. Økonomisk region	Folkemengd 1.1.1999	Fødde	Døde	Fødsels- overskot	Nettoinn- flytting	Folketil- vekst <sup>1</sup>	Folkemengd 1.1.2000
<b>1696 Røros</b> .....	<b>7 787</b>	<b>96</b>	<b>122</b>	<b>-26</b>	<b>24</b>	<b>-3</b>	<b>7 784</b>
1640 Røros .....	5 524	75	73	2	20	21	5 545
1644 Holtålen .....	2 263	21	49	-28	4	-24	2 239
<b>1791 Steinkjer</b> .....	<b>37 570</b>	<b>445</b>	<b>393</b>	<b>52</b>	<b>38</b>	<b>89</b>	<b>37 659</b>
1702 Steinkjer .....	20 347	242	199	43	73	112	20 459
1718 Leksvik .....	3 508	45	41	4	-	4	3 512
1723 Mosvik .....	945	11	15	-4	-16	-20	925
1724 Verran .....	2 789	30	36	-6	-50	-56	2 733
1725 Namdalseid .....	1 831	24	14	10	-10	-	1 831
1729 Inderøy .....	5 747	68	64	4	51	55	5 802
1736 Snåsa .....	2 403	25	24	1	-10	-6	2 397
<b>1792 Namsos</b> .....	<b>19 370</b>	<b>260</b>	<b>201</b>	<b>59</b>	<b>-79</b>	<b>-19</b>	<b>19 351</b>
1703 Namsos .....	12 261	176	118	58	6	64	12 325
1743 Høylandet .....	1 351	23	25	-2	-14	-16	1 335
1744 Overhalla .....	3 672	43	31	12	-26	-13	3 659
1748 Fosnes .....	800	4	9	-5	-1	-6	794
1749 Flatanger .....	1 286	14	18	-4	-44	-48	1 238
<b>1793 Stjørdalshalsen</b> .....	<b>20 702</b>	<b>282</b>	<b>197</b>	<b>85</b>	<b>94</b>	<b>173</b>	<b>20 875</b>
1711 Meråker .....	2 595	30	30	-	43	42	2 637
1714 Stjørdal .....	18 107	252	167	85	51	131	18 238
<b>1794 Levanger/Verdalsøra</b> .....	<b>33 562</b>	<b>437</b>	<b>328</b>	<b>109</b>	<b>-95</b>	<b>13</b>	<b>33 575</b>
1717 Frosta .....	2 395	32	31	1	34	35	2 430
1719 Levanger .....	17 504	222	176	46	-48	-3	17 501
1721 Verdal .....	13 663	183	121	62	-81	-19	13 644
<b>1795 Grong</b> .....	<b>5 648</b>	<b>58</b>	<b>70</b>	<b>-12</b>	<b>78</b>	<b>66</b>	<b>5 714</b>
1738 Lierne .....	1 566	17	14	3	-4	-1	1 565
1739 Røyrvik .....	603	3	8	-5	-3	-8	595
1740 Namsskogan .....	982	17	14	3	4	7	989
1742 Grong .....	2 497	21	34	-13	81	68	2 565
<b>1796 Rørвик</b> .....	<b>9 945</b>	<b>146</b>	<b>111</b>	<b>35</b>	<b>-46</b>	<b>-11</b>	<b>9 934</b>
1750 Vikna .....	3 840	65	38	27	-	27	3 867
1751 Nærøy .....	5 387	76	60	16	-50	-34	5 353
1755 Leka .....	718	5	13	-8	4	-4	714
<b>1891 Bodø</b> .....	<b>75 961</b>	<b>987</b>	<b>682</b>	<b>305</b>	<b>98</b>	<b>403</b>	<b>76 364</b>
1804 Bodø .....	40 767	595	258	337	264	600	41 367
1836 Rødøy .....	1 589	25	14	11	-29	-19	1 570
1837 Meløy .....	6 763	94	68	26	8	33	6 796
1838 Gildeskål .....	2 374	25	33	-8	-16	-23	2 351
1839 Beiarn .....	1 312	19	13	6	-8	-1	1 311
1840 Saltdal .....	4 942	40	53	-13	-42	-55	4 887
1841 Fauske .....	9 613	112	109	3	14	19	9 632
1842 Skjerstad .....	1 111	12	24	-12	-1	-13	1 098
1845 Sørfold .....	2 431	23	30	-7	-56	-64	2 367
1848 Steigen .....	3 022	28	48	-20	-25	-45	2 977
1849 Hamarøy .....	2 037	14	32	-18	-11	-29	2 008
<b>1892 Narvik</b> .....	<b>29 241</b>	<b>353</b>	<b>347</b>	<b>6</b>	<b>-49</b>	<b>-43</b>	<b>29 198</b>
1805 Narvik .....	18 499	246	193	53	48	101	18 600
1850 Tysfjord .....	2 355	22	25	-3	-50	-53	2 302
1851 Lødingen .....	2 497	24	35	-11	-15	-26	2 471
1852 Tjeldsund .....	1 525	21	22	-1	3	2	1 527
1853 Evenes .....	1 527	15	26	-11	7	-4	1 523
1854 Ballangen .....	2 838	25	46	-21	-42	-63	2 775
<b>1893 Brønnøysund</b> .....	<b>13 498</b>	<b>164</b>	<b>160</b>	<b>4</b>	<b>-26</b>	<b>-22</b>	<b>13 476</b>
1811 Bindal .....	1 951	12	30	-18	-12	-30	1 921
1812 Sømna .....	2 135	29	31	-2	-17	-19	2 116
1813 Brønnøy .....	7 408	101	73	28	-3	25	7 433
1815 Vega .....	1 403	12	17	-5	16	11	1 414
1816 Vevelstad .....	601	10	9	1	-10	-9	592

<sup>1</sup> Folketilvekst i 1999 er lik folkemengd 1.1. 2000 minus folkemengd 1.1.1999. <sup>2</sup> 1.1.2000 ble 9 personer overført fra 0627 Røyken til 0626 Lier. <sup>3</sup> 1.1.2000 ble 288 personer overført fra 1418 Balestrand til 1420 Sogndal. <sup>4</sup> 1.1.2000 ble 102 personer overført fra 1911 Kvæfjord i Troms fylke til 1870 Sortland i Nordland fylke.

<sup>1</sup> Population growth in 1999 is the difference between population 1 January 2000 and 1 January 1999. <sup>2</sup> Per 1 January 2000, 9 persons were transferred from 0627 Røyken to 0626 Lier. <sup>3</sup> Per 1 January 2000, 288 persons were transferred from 1418 Balestrand to 1420 Sogndal. <sup>4</sup> Per 1 January 2000, 102 persons were transferred from 1911 Kvæfjord in the Troms county to 1870 Sortland in the Nordland county.

**3. Folkemengd 1. januar 2000 og endringar i 1999. Økonomiske regionar**  
(framh.). *Population per 1 January 2000 and population changes in 1999. Economic Regions*

Nr. Økonomisk region	Folkemengd 1.1.1999	Fødde	Døde	Fødsels- overskot	Nettoinn- flytting	Folketil- vekst <sup>1</sup>	Folkemengd 1.1.2000
<b>1894 Sandnessjøen .....</b>	<b>15 690</b>	<b>186</b>	<b>192</b>	<b>-6</b>	<b>34</b>	<b>28</b>	<b>15 718</b>
1818 Herøy .....	1 895	17	29	-12	-2	-14	1 881
1820 Alstahaug .....	7 371	108	76	32	37	69	7 440
1822 Leirfjord .....	2 243	16	26	-10	9	-1	2 242
1827 Dønna .....	1 595	17	26	-9	-4	-13	1 582
1834 Lurøy .....	2 102	25	26	-1	6	5	2 107
1835 Træna .....	484	3	9	-6	-12	-18	466
<b>1895 Mosjøen .....</b>	<b>16 833</b>	<b>212</b>	<b>183</b>	<b>29</b>	<b>-25</b>	<b>6</b>	<b>16 839</b>
1824 Vefsn .....	13 549	171	142	29	-27	4	13 553
1825 Grane .....	1 648	19	20	-1	5	4	1 652
1826 Hattfjelldal .....	1 636	22	21	1	-3	-2	1 634
<b>1896 Mo i Rana .....</b>	<b>31 756</b>	<b>403</b>	<b>302</b>	<b>101</b>	<b>-36</b>	<b>70</b>	<b>31 826</b>
1828 Nesna .....	1 865	19	15	4	13	17	1 882
1832 Hemnes .....	4 656	56	62	-6	39	33	4 689
1833 Rana .....	25 235	328	225	103	-88	20	25 255
<b>1897 Lofoten .....</b>	<b>24 280</b>	<b>311</b>	<b>272</b>	<b>39</b>	<b>28</b>	<b>67</b>	<b>24 347</b>
1856 Røst .....	654	12	9	3	9	12	666
1857 Værøy .....	810	6	9	-3	-32	-35	775
1859 Flakstad .....	1 586	18	14	4	-15	-11	1 575
1860 Vestvågøy .....	10 695	134	125	9	46	55	10 750
1865 Vågan .....	9 180	122	104	18	31	49	9 229
1874 Moskenes .....	1 355	19	11	8	-11	-3	1 352
<b>1898 Vesterålen .....</b>	<b>31 288</b>	<b>425</b>	<b>343</b>	<b>82</b>	<b>-133</b>	<b>53</b>	<b>31 341</b>
1866 Hadsel .....	8 342	104	93	11	-33	-21	8 321
1867 Bø .....	3 332	43	52	-9	-32	-44	3 288
1868 Øksnes .....	4 755	75	41	34	-31	3	4 758
1870 Sortland <sup>4</sup> .....	9 094	117	86	31	-1	136	9 230
1871 Andøy .....	5 765	86	71	15	-36	-21	5 744
<b>1991 Harstad .....</b>	<b>31 903</b>	<b>353</b>	<b>319</b>	<b>34</b>	<b>-54</b>	<b>-117</b>	<b>31 786</b>
1901 Harstad .....	23 034	266	199	67	-81	-9	23 025
1911 Kvæfjord <sup>4</sup> .....	3 314	33	37	-4	79	-27	3 287
1913 Skånland .....	3 140	31	40	-9	-22	-31	3 109
1915 Bjarkøy .....	607	7	16	-9	4	-5	602
1917 lbestad .....	1 808	16	27	-11	-34	-45	1 763
<b>1992 Tromsø .....</b>	<b>71 505</b>	<b>1137</b>	<b>592</b>	<b>545</b>	<b>440</b>	<b>982</b>	<b>72 487</b>
1902 Tromsø .....	58 121	964	408	556	470	1 024	59 145
1933 Balsfjord .....	5 814	74	82	-8	-56	-65	5 749
1936 Karlsøy .....	2 462	28	37	-9	43	34	2 496
1938 Lyngen .....	3 245	52	44	8	-28	-20	3 225
1939 Storfjord .....	1 863	19	21	-2	11	9	1 872
<b>1993 Andselv .....</b>	<b>15 614</b>	<b>206</b>	<b>169</b>	<b>37</b>	<b>32</b>	<b>72</b>	<b>15 686</b>
1919 Gratangen .....	1 329	14	26	-12	29	16	1 345
1920 Lavangen .....	1 070	6	18	-12	-6	-18	1 052
1922 Bardu .....	3 794	60	30	30	64	95	3 889
1923 Salangen .....	2 384	30	33	-3	-34	-38	2 346
1924 Målselv .....	7 037	96	62	34	-21	17	7 054
<b>1994 Finnsnes .....</b>	<b>19 612</b>	<b>260</b>	<b>238</b>	<b>22</b>	<b>10</b>	<b>30</b>	<b>19 642</b>
1925 Sørreisa .....	3 301	43	41	2	-9	-7	3 294
1926 Dyrøy .....	1 365	11	24	-13	-14	-28	1 337
1927 Tranøy .....	1 673	18	22	-4	27	22	1 695
1928 Torsken .....	1 170	19	25	-6	2	-4	1 166
1929 Berg .....	1 120	16	20	-4	-5	-9	1 111
1931 Lenvik .....	10 983	153	106	47	9	56	11 039

<sup>1</sup> Folketilvekst i 1999 er lik folkemengd 1.1. 2000 minus folkemengd 1.1.1999. <sup>2</sup> 1.1.2000 ble 9 personer overført fra 0627 Røyken til 0626 Lier. <sup>3</sup> 1.1.2000 ble 288 personer overført fra 1418 Balestrand til 1420 Sogndal. <sup>4</sup> 1.1.2000 ble 102 personer overført fra 1911 Kvæfjord i Troms fylke til 1870 Sortland i Nordland fylke.

<sup>1</sup> Population growth in 1999 is the difference between population 1 January 2000 and 1 January 1999. <sup>2</sup> Per 1 January 2000, 9 persons were transferred from 0627 Røyken to 0626 Lier. <sup>3</sup> Per 1 January 2000, 288 persons were transferred from 1418 Balestrand to 1420 Sogndal. <sup>4</sup> Per 1 January 2000, 102 persons were transferred from 1911 Kvæfjord in the Troms county to 1870 Sortland in the Nordland county.

**3. Folkemengd 1. januar 2000 og endringar i 1999. Økonomiske regionar**  
(framh.) *Population per 1 January 2000 and population changes in 1999. Economic Regions*

Nr. Økonomisk region	Folkemengd 1.1.1999	Fødde	Døde	Fødsels- overskot	Nettoinn- flytting	Folketil- vekst <sup>1</sup>	Folkemengd 1.1.2000
<b>1995 Nord-Troms .....</b>	<b>11 566</b>	<b>122</b>	<b>132</b>	<b>-10</b>	<b>3</b>	<b>-7</b>	<b>11 559</b>
1940 Gáivuotna - Kåfjord .....	2 429	14	24	-10	-50	-60	2 369
1941 Skjervøy .....	2 914	41	25	16	4	20	2 934
1942 Nordreisa .....	4 765	53	63	-10	66	56	4 821
1943 Kvænangen .....	1 458	14	20	-6	-17	-23	1 435
<b>2091 Vadsø .....</b>	<b>16 764</b>	<b>246</b>	<b>182</b>	<b>64</b>	<b>-247</b>	<b>-184</b>	<b>16 580</b>
2002 Vardø .....	2 799	47	36	11	-106	-94	2 705
2003 Vadsø .....	6 182	94	57	37	-89	-52	6 130
2024 Berlevåg .....	1 252	16	15	1	-17	-16	1 236
2025 Deatnu - Tana .....	3 056	47	35	12	8	18	3 074
2027 Unjárga - Nesseby .....	1 021	5	17	-12	-44	-56	965
2028 Båtsfjord .....	2 454	37	22	15	1	16	2 470
<b>2092 Hammerfest .....</b>	<b>25 324</b>	<b>340</b>	<b>251</b>	<b>89</b>	<b>-2</b>	<b>92</b>	<b>25 416</b>
2004 Hammerfest .....	9 151	130	76	54	8	62	9 213
2017 Kvalsund .....	1 088	11	14	-3	21	18	1 106
2018 Måsøy .....	1 497	10	21	-11	-9	-20	1 477
2019 Nordkapp .....	3 554	44	46	-2	-34	-37	3 517
2020 Porsanger .....	4 397	61	44	17	31	54	4 451
2021 Kárášjohka - Karasjok .....	2 871	59	17	42	-12	30	2 901
2022 Lebesby .....	1 483	12	19	-7	-13	-20	1 463
2023 Gamvik .....	1 283	13	14	-1	6	5	1 288
<b>2093 Alta .....</b>	<b>22 327</b>	<b>388</b>	<b>175</b>	<b>213</b>	<b>-5</b>	<b>204</b>	<b>22 531</b>
2011 Guovdageaidnu - Kautokeino .....	3 121	41	24	17	-70	-53	3 068
2012 Alta .....	16 526	313	108	205	110	311	16 837
2014 Loppa .....	1 443	18	24	-6	-11	-17	1 426
2015 Hasvik .....	1 237	16	19	-3	-34	-37	1 200
<b>2094 Kirkenes .....</b>	<b>9 646</b>	<b>146</b>	<b>111</b>	<b>35</b>	<b>-149</b>	<b>-114</b>	<b>9 532</b>
2030 Sør-Varanger .....	9 646	146	111	35	-149	-114	9 532

<sup>1</sup> Folketilvekst i 1999 er lik folkemengd 1.1. 2000 minus folkemengd 1.1.1999. <sup>2</sup> 1.1.2000 ble 9 personer overført fra 0627 Røyken til 0626 Lier. <sup>3</sup> 1.1.2000 ble 288 personer overført fra 1418 Balestrand til 1420 Sogndal. <sup>4</sup> 1.1.2000 ble 102 personer overført fra 1911 Kvæfjord i Troms fylke til 1870 Sortland i Nordland fylke.

<sup>1</sup> Population growth in 1999 is the difference between population 1 January 2000 and 1 January 1999. <sup>2</sup> Per 1 January 2000, 9 persons were transferred from 0627 Røyken to 0626 Lier. <sup>3</sup> Per 1 January 2000, 288 persons were transferred from 1418 Balestrand to 1420 Sogndal. <sup>4</sup> Per 1 January 2000, 102 persons were transferred from 1911 Kvæfjord in the Troms county to 1870 Sortland in the Nordland county.

**4. Folkemengd 1. januar 2000, etter kommunestorleik**  
*Population per 1 January 2000, by size of municipality*



Nr. Fylke Kommune No. County Municipality	Folkemengd 1.1.2000 Population 1. January 2000	Kommunestorleik Size of municipality					
		-1 999	2 000- 4 999	5 000- 9 999	10 000- 19 999	20 000- 49 999	50 000-
<b>Heile landet</b> <b>The whole country .....</b>	<b>4 478 497</b>	<b>123 885</b>	<b>505 007</b>	<b>630 881</b>	<b>826 624</b>	<b>988 851</b>	<b>1 403 249</b>
01 Østfold .....	248 217	2 125	27 713	22 996	26 809	100 813	67 761
02 Akershus .....	467 052	-	7 202	26 918	145 441	185 997	101 494
03 Oslo .....	507 467	-	-	-	-	-	507 467
04 Hedmark .....	187 103	5 206	18 276	52 131	53 323	58 167	-
05 Oppland .....	182 701	3 076	35 589	52 254	40 045	51 737	-
06 Buskerud .....	236 811	4 552	33 391	8 363	43 669	92 020	54 816
07 Vestfold .....	212 775	-	22 389	32 602	19 601	138 183	-
08 Telemark .....	165 038	4 487	27 789	13 208	37 070	82 484	-
09 Aust-Agder .....	102 178	8 486	14 642	21 783	17 821	39 446	-
10 Vest-Agder .....	155 691	5 763	6 593	45 483	25 457	-	72 395
11 Rogaland .....	373 210	2 583	26 533	31 593	83 352	67 333	161 816
12 Hordaland .....	435 219	7 264	46 523	33 838	118 098	-	229 496
14 Sogn og Fjordane .....	107 589	7 086	36 644	42 160	21 699	-	-
15 Møre og Romsdal .....	243 158	9 171	44 322	99 899	27 201	62 565	-
16 Sør-Trøndelag .....	262 852	6 140	38 307	34 995	34 551	-	148 859
17 Nord-Trøndelag .....	127 108	9 986	23 800	11 155	61 708	20 459	-
18 Nordland .....	239 109	24 421	41 338	63 825	42 903	66 622	-
19 Troms .....	151 160	13 378	31 770	12 803	11 039	23 025	59 145
20 Finnmark .....	74 059	10 161	22 186	24 875	16 837	-	-

**5. Folkemengd 1. januar 2000, etter kommunestorleik. Prosent**  
*Population per 1 January 2000, by size of municipality. Per cent*



Nr. Fylke Kommune No. County Municipality	Folkemengd 1.1.2000 Population 1. January 2000	Kommunestorleik Size of municipality					
		-1 999	2 000- 4 999	5 000- 9 999	10 000- 19 999	20 000- 49 999	50 000-
<b>Heile landet</b> <b>The whole country .....</b>	<b>100</b>	<b>2,8</b>	<b>11,3</b>	<b>14,1</b>	<b>18,5</b>	<b>22,1</b>	<b>31,3</b>
01 Østfold .....	100	0,9	11,2	9,3	10,8	40,6	27,3
02 Akershus .....	100	-	1,5	5,8	31,1	39,8	21,7
03 Oslo .....	100	-	-	-	-	-	100,0
04 Hedmark .....	100	2,8	9,8	27,9	28,5	31,1	-
05 Oppland .....	100	1,7	19,5	28,6	21,9	28,3	-
06 Buskerud .....	100	1,9	14,1	3,5	18,4	38,9	23,1
07 Vestfold .....	100	-	10,5	15,3	9,2	64,9	-
08 Telemark .....	100	2,7	16,8	8,0	22,5	50,0	-
09 Aust-Agder .....	100	8,3	14,3	21,3	17,4	38,6	-
10 Vest-Agder .....	100	3,7	4,2	29,2	16,4	-	46,5
11 Rogaland .....	100	0,7	7,1	8,5	22,3	18,0	43,4
12 Hordaland .....	100	1,7	10,7	7,8	27,1	-	52,7
14 Sogn og Fjordane .....	100	6,6	34,1	39,2	20,2	-	-
15 Møre og Romsdal .....	100	3,8	18,2	41,1	11,2	25,7	-
16 Sør-Trøndelag .....	100	2,3	14,6	13,3	13,1	-	56,6
17 Nord-Trøndelag .....	100	7,9	18,7	8,8	48,5	16,1	-
18 Nordland .....	100	10,2	17,3	26,7	17,9	27,9	-
19 Troms .....	100	8,9	21,0	8,5	7,3	15,2	39,1
20 Finnmark .....	100	13,7	30,0	33,6	22,7	-	-

**6. Talet på kommunar 1. januar 2000, etter kommunestorleik**  
*Numbers of municipalities per 1 January 2000, by size of municipality*



Nr. Fylke No. County	I alt Total	Kommunestorleik Size of municipality					
		-1 999	2 000- 4 999	5 000- 9 999	10 000- 19 999	20 000- 49 999	50 000-
<b>Heile landet The whole country .....</b>	<b>435</b>	<b>95</b>	<b>151</b>	<b>89</b>	<b>58</b>	<b>32</b>	<b>10</b>
01 Østfold .....	18	2	7	3	2	3	1
02 Akershus .....	22	-	2	3	10	6	1
03 Oslo .....	1	-	-	-	-	-	1
04 Hedmark .....	22	3	6	8	3	2	-
05 Oppland .....	26	2	11	8	3	2	-
06 Buskerud .....	21	3	9	1	3	4	1
07 Vestfold .....	15	-	6	4	1	4	-
08 Telemark .....	18	3	8	2	3	2	-
09 Aust-Agder .....	15	6	4	3	1	1	-
10 Vest-Agder .....	15	4	2	6	2	-	1
11 Rogaland .....	26	4	8	4	6	2	2
12 Hordaland .....	34	7	13	5	8	-	1
14 Sogn og Fjordane .....	26	5	12	7	2	-	-
15 Møre og Romsdal .....	38	6	14	14	2	2	-
16 Sør-Trøndelag .....	25	5	10	6	3	-	1
17 Nord-Trøndelag .....	24	9	8	2	4	1	-
18 Nordland .....	45	18	14	8	3	2	-
19 Troms .....	25	10	10	2	1	1	1
20 Finnmark .....	19	8	7	3	1	-	-

## Utgitt i serien Aktuelle befolkningstall

*Issued in the series New Figures on Population*

1/97	Sivilstandsendringer 1995	5/99	Resultat av innenlandsk flytting gjennom første del av voksenlivet. Del 3. Kommuner i Trøndelag og Nord-Norge
2/97	Overgang til norsk statsborgerskap 1996	6/99	Overganger til norsk statsborgerskap 1998
3/97	Fødte. 1996	7/99	Folkemengd etter kjønn, alder og sivilstand. 1. januar 1999
4/97	Folkemengde etter alder, kjønn og sivilstand pr. 1.1.1997	8/99	Fødte 1998
5/97	Utenlandske statsborgere pr. 1.1.1997	9/99	Utanlandske statsborgere 1. januar 1999
6/97	Døde 1996	10/99	Døde 1998
7/97	Familier og barn pr. 1.1.1997	11/99	Flyttinger 1998
8/97	Flyttinger 1996	12/99	Folkemengd 1. januar 1999. Endelege tal
9/97	Sivilstandsendringer 1996	1/2000	Sivilstandsendringer 1998
10/97	Inngåtte ekteskap og registrerte partnerskap 1996	2/2000	Innvandrerbefolkningen 1. januar 1999
1/98	Folkemengd 1.1. og endringer. Førebels tal for kommuner 1998	3/2000	Familier og barn 1. januar 1999
2/98	Overgang til norsk statsborgerskap 1997	4/2000	Overganger til norsk statsborgerskap 1999
3/98	Innvandrerbefolkningen pr.1.1.1997	5/2000	Folkemengd etter kjønn, alder og sivilstand 1. januar 2000
4/98	Fødte 1997	6/2000	Utanlandske statsborgere. 1. januar 2000
5/98	Døde 1997	7/2000	Fødte 1999
6/98	Folkemengde etter alder, kjønn og sivilstand pr. 1.1. 1998	8/2000	Døde 1999
7/98	Flyttinger 1997	9/2000	Flyttinger 1999
8/98	Folkemengde 1.1. og endringer. Endelege tal for kommuner 1998		
9/98	Sivilstandsendringer 1997		
10/98	Utenlandske statsborgere pr.1.1.1998		
1/99	Folkemengd 1. januar 1999 og endringer i 1998 Førebels tal for kommuner		
2/99	Innvandrerbefolkningen 1. januar 1998		
3/99	Resultat av innenlandsk flytting gjennom første del av voksenlivet. Del 1. Kommuner på Østlandet		
4/99	Resultat av innenlandsk flytting gjennom første del av voksenlivet. Del 2. Kommuner på Sør- og Vestlandet		