

11. mai 1999

Statistics Norway

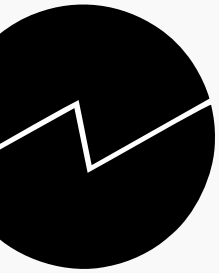

Statistisk sentralbyrå

Aktuelle befolkningstall

Resultat av innenlandsk
flytting gjennom første del
av voksenalivet

Del 2. Kommuner på
Sør- og Vestlandet

Statistisk sentralbyrå ber
om å bli oppgitt som
kilde når oppgaver fra
dette heftet blir gjengitt.

4/99

Aktuelle befolkningstall

I "Aktuelle befolkningstall" publiseres ny statistikk om sammensetningen av befolkningen og statsborgerskapsendringer, og tall for fødte, døde, flyttinger, inngåtte ekteskap, registrerte partnerskap og oppløste ekteskap. Serien gir tall for landet, landsdeler og fylker, og i enkelte tilfeller for kommuner. Kommunetall publiseres alltid i serien NOS Regionalstatistikk.

En fyldigere beskrivelse av prinsipper og definisjoner som ligger til grunn for statistikken, finnes i NOS Befolkningsstatistikk Oversikt.

Dette heftet utgjør ett av heftene i en serie på tre – ett for kommunene på Østlandet, ett for Sør- og Vestlandet og ett for Trøndelag og Nord-Norge.

De tre heftene AB 3/99, 4/99 og 5/99 er utarbeidet av Kjetil Sørli, tlf. 22 86 48 66 (SSB), e-post: kjetil.sorlie@ssb.no, tlf. 22 95 88 00 (NIBR) kjetil.sorlie@nibr.no

Redaktør: Elisabetta Vassenden.

Redaksjonsmedarbeidere: Kirsten Enger Dybendal, tlf. 62 88 52 96, e-post: kirsten.enger.dybendal@ssb.no

Redigering: Randi Øiseth og Solfrid Michaelsen

Priser: Pr. år kr 420,00 inkl. mva. Enkeltnr. kr 50,00 inkl. mva.

Forespørsel om abonnement rettes til: Statistisk sentralbyrå, Salg- og abonnementservice. Postboks 8131 Dep, 0033 Oslo, tlf. 22 00 44 80, faks: 22 86 49 73, e-post: salg-abonnement@ssb.no

ISSN 0808-5293

Elektronisk formidling

Denne statistikken utgis i elektronisk versjon under SSBs webtjeneste på Internett. Adressen er <http://www.ssb.no>

Standardtegn

Standardtegn i tabeller	Symbol
Tall kan ikke forekomme	.
Oppgave mangler	..
Oppgave mangler foreløpig	...
Tall kan ikke offentliggjøres	:
Null	-
Mindre enn 0,5 av den brukte enheten	0
Mindre enn 0,05 av den brukte enheten	0,0
Foreløpig tall	*
Brudd i den loddrette serien	—
Brudd i den vannrette serien	
Rettet siden forrige utgave	r

Innhold

Resultater av innenlandsk flytting over livsløpet	3
Figurer	
Bofaste pr. 100 i periferikommunene. Årskull født 1960-1962 på utvalgte alderstrinn, fulgt fra de var 15 år	7
Fraflyttede pr. 100 i periferikommunene. Årskull født 1960-1962 på utvalgte alderstrinn, fulgt fra de var 15 år	7
Treårskull fulgt fra 15 til 23 år. Menn. Periferikommunene	8
Treårskull fulgt fra 15 til 23 år. Kvinner. Periferikommunene	8
Tabeller	
1. Resultat av innenlandsk flytting over livsløpet. Treårskull fulgt fra fylte 15 år. Utvalgte alderstrinn opp til 35 år. Sentralitet	10
2. Resultat av innenlandsk flytting over livsløpet. Treårskull fulgt fra fylte 15 år. Utvalgte alderstrinn opp til 35 år. Kommune	14
Vedlegg A	92

Resultater av innenlandsk flytting over livsløpet

Det er tendens til økende bofasthet og mindre permanent fraflytting fra de fleste typer kommuner. Stadig flere av de som forlater sine hjemkommuner på varig basis, etablerer seg imidlertid i de store byene. Dette har både gått på bekostning av nyinnflyttingen til storbyomlandene og til de mellomsentrale kommunene utenfor Østlandet.

Oppfølging av rapportene "Bofasthet, flytting og utdanningsnivå i kommunene"

I tre nummer i serien Aktuelle befolkningstall presenteres langsiktige resultater av flytting innenfor dagens unge voksgenerasjon. De tre heftene er en oppfølging av rapportene fra Statistisk Sentralbyrå (SSB) "Bofasthet, flytting og utdanningsnivå i kommunene" (Rapporter 93/28-30). I rapportene ble det for hver kommune publisert tall for bofasthet, tilbakeflytting, fraflytting, nyinnflytting og for tap og gevinst over livsløpet. Resultatene framkom ved at alle registrerte flyttinger for åtte årskull (født 1949-1956) ble fulgt gjennom 20-årsfasen 15-35 år, altså gjennom prosessen "fra barn til godt voksen". I disse tre heftene av Aktuelle befolkningstall starter publiseringen der rapportserien tok slutt. Vi følger årskullene født fra og med 1957 til og med 1974 fra hvert av dem var 15 år, og tar flyttestatus på utvalgte alderstrinn utover i livsløpet, nærmere bestemt da de var henholdsvis 23, 26, 29, 32 og 35 år. Det siste kullet som er tatt med, var altså 23 år i 1997.

Som i rapportserien dekker hvert av de tre heftene en landsdel. Det første inneholder tall for alle kommuner på Østlandet (i Østfold, Akershus, Oslo, Hedmark, Oppland, Buskerud, Vestfold og Telemark). Andre hefte gir tall for kommunene på Sørlandet og Vestlandet (i Aust-Agder, Vest-Agder, Rogaland, Hordaland, Sogn og Fjordane, Møre og Romsdal). Tredje hefte dekker kommunene i Trøndelag og Nord-Norge (i Sør-Trøndelag, Nord-Trøndelag, Nordland, Troms og Finnmark). Teksten er felles for alle de tre heftene.

Statistisk sentralbyrås flyttehistoriemateriale 1964-1997

Datamaterialet er SSBs flyttehistoriefiler. For hver person er alle registrerte flyttemeldinger over lande- og kom-

munegrenser gjennom perioden 1964-1997 blitt kjedet sammen. Datamaterialet ble i sin tid opprettet på initiativ fra Kommunal- og regionaldepartementet, og er senere oppdatert av SSB, delvis finansiert gjennom forskningsoppdrag. Materialet er anvendelig for oppdrag fra kommuner, fylkeskommuner og andre institusjoner. For analyse er det koblet til opplysninger om utdanning, sysselsetting, næring og arbeidskommune. Databearbeiding og analysearbeid har siden 1991 vært foretatt i samarbeid med Norsk institutt for by- og regionforskning (NIBR).

Bak statistikken som publiseres her er personer som har flyttet til eller fra landet etter at de fylte 15 år, holdt utenfor. Hensikten er å få rendyrket langtidsvirkningen av innenlandsk flytting i livsløpsperspektivet. For kommuner som Oslo og andre med mange innvandrere kan dette være en fordel. For enkelthets skyld er også de få som har dødd i løpet av aldersfasen 15-35 år, blitt holdt utenfor betraktning. Dette betyr at alle personer som inngår i dette tabellmaterialet var registrert bosatt i landet både som 15-åring og på det siste alderstrinnet de er fulgt fram til.

Hovedtrekk oppsummert i fem samletabeller

Tabellene i hvert hefte innledes med fem samletabeller for følgende geografiske soner:

- * De seks landsdelssentrene (Oslo, Bergen, Trondheim, Stavanger, Kristiansand, Tromsø)
- * Omlandskommuner til de seks landsdelssentrene (øvrige kommuner med sentralitet 3)
- * Mellomsentrale kommuner på Østlandet (kommuner med sentralitet 2 og 1)
- * Mellomsentrale kommuner utenfor Østlandet (kommuner med sentralitet 2 og 1)

- * Periferikommunene (alle kommuner med sentralitet 0)

Hvilket sentralitetsområde kommunene hører til er beskrevet i vedlegg A og i Standard for kommuneklassifisering 1994 (NOS C 192).

En sammenholding av resultatene for kommunen man er interessert i med tall for tilhørende kommunegruppe gir en mulighet for å kunne vurdere flyttestrukturen i den enkelte kommunen.

Tabellen for periferikommunene i landet brukes som eksempel for å forklare hvordan tabellene for hver kommune er bygd opp, og for å vise hvordan informasjonen kan trekkes ut, tolkes og forstås.

Forklaring til tabellene - med periferikommunene i samletabell som eksempel

Hver tabell går over en dobbeltside. På venstre side tas det utgangspunkt i de som bodde i kommunen på 15-årsstrinnet. Her vises hvordan ungdommene senere er blitt fordelt på bofaste, tilbakeflyttere og fraflyttede på de utvalgte alderstrinn. Høyre side viser hvordan nyinnflyttere til kommunen etter fylte 15 år fordeler seg på nykommere og videreflyttere på ulike alderstrinnene senere. Nykommerne er altså personer som bodde i andre kommuner da de var 15 år, og som har flyttet inn og blitt boende, mens videreflytterne er de som hadde flyttet videre. I hvor stor grad nykommerne i det lange løp har dekket opp for fraflyttingen, framgår av tallene for tap og gevinst. Tallet finnes ytterst til høyre i hver tabell, og viser den langsiktige endringen i kullstørrelsen over livsløpet fra 15-årsstrinnet. Tall for menn og kvinner er gitt hver for seg. I de fleste kommuner er det store kjønnsforskjeller. Det er imidlertid en myte at kvinnetapet i distriktskommunene er så svært mye større enn tapet av

menn. Det er også en myte at tilbakeflyttingen er så mye lavere for kvinner.

For hvert av de seks flyttehistoriske begrepene (se omtale i egen boks) er det publisert 20 tall, plassert i en trekantform. De tall som skal til for å fylle ut resten av trekanten tilhører framtiden (etter 1997). Ved å studere tallene i hver av de seks bolkene først vannrett og deretter loddrett, er det mulig både å skaffe seg et inntrykk av den langsiktige utviklingen og å gjøre seg opp kvalifiserte meninger om hva som er i vente. Dette skal vi nå vise med tabellen for periferikommunene som eksempel.

Vannrett følges altså hvert av treårskullene fram gjennom livsløpet. Det er tatt status på alderstrinnene 23, 26, 29, 32 og 35 år, og hvert treårskull er fulgt fram til det alderstrinn det siste av dem befant seg på ved utgangen av 1997. Tallet på 15-åringer som følges i hvert treårskull i sum er angitt til venstre.

På venstre side kan det leses av hvor mange pr. 100 15-åringer som på de utvalgte alderstrinnene hadde vært bofaste i hjemkommunen, hvor mange som hadde endt opp som tilbakeflyttere der, og hvor mange som på hvert alderstrinn hadde flyttet bort. For periferikommunene samlet er bofastheten og fraflyttingen gjennom aldersfasen 15-35 år også framstilt i figurene 1 og 2. Her er det utviklingen for treårskullet født 1960-62 som er lagt til grunn (1962-kullet er det siste som pr. 1997 har nådd 35-årstrinnet). Tabellen som viser fraflyttingen fra periferikommunene (bolken lengst til høyre på venstresiden) viser på de to første linjene at omtrent fjerdeparten av mennene og halvparten av kvinnene hadde forlatt hjemkommunene allerede som 23-åringer. Innen de var blitt 35 år, hadde 47 prosent av mennene og 63 prosent av kvinnene født 1960-62 flyttet. Dette er, som vi ser av de øvrige samletabellene, en langt høyere fraflytting enn i andre typer av regioner.

Vannrett kan man på høyre side studere i hvilken grad nyinnflyttingen balanserer mot fraflyttingen på de ulike alderstrinn i livsløpet. Holder vi oss til treårskullet født 1960-62 (annen

linje i tabellene), ser vi hvordan nykommerne målt i forhold til kullstørrelsen på 15-årstrinnet for menn har bygget seg opp fra 14 prosent på 23-årstrinnet, videre via 17 til 21 prosent på 29-årstrinnet, og så blitt liggende på dette nivået opp til treårskullet var blitt 35 år. Bolken midt på høyre side viser at videreflyttingen ut av periferikommunene (gjennomtrekket) hadde bygget seg opp fra 9 prosent, via 14, 19 og 22 prosent, inntil den på 35-årstrinnet var blitt 25 prosent. Periferikommunene har altså hatt et antall menn på besøk i løpet av de 20 årene som svarer til fjerdedelen av kullstørrelsen. For kvinner er videreflyttingen litt høyere enn for menn, men ikke på langt nær så mye høyere som for nykommerne.

Summen av tallene for nykommere og videreflyttere viser den samlede nyinnflyttingen. Over halvparten av mennene som kommer som nyinnflyttere, ender opp som videreflyttere. For kvinner er det litt over halvparten som er blitt boende (er nykommere) som 35-åringer. Både for kvinner og menn ser vi at all nyinnflytting etter fylte 29 år kun har slått ut i mer videreflytting. Dette betyr at nyinnflytting og videreutflytting omtrent balanserer fra 29-årstrinnet av. Nivået for nykomertallet stabiliseres på omkring 20 prosent for menn og på noe over 30 prosent på dette stadiet i livsløpet.

Tapet i generasjonsstørrelse over livsløpet på de ulike alderstrinn kan som sagt leses helt til høyre. Disse tallene er på hvert alderstrinn differansen mellom nykommerne og de fraflyttede. Ser vi fortsatt på periferikommunene og på treårskullet født 1960-62, ser vi at tapet for menn har bygget seg opp mot 26 prosent og for kvinner allerede midt i 20-årene blitt stabilisert på vel 30 prosent. Dette er et uttrykk for den langsiktige og vedvarende reduksjonen som distriktsbefolkningen i landet er blitt utsatt for gjennom flytting i løpet av livsløpsprosessen på veien fra å være barn til å bli etablerte som voksne. Tapet har vært av denne størrelsesorden for de fleste årskull gjennom et par generasjoner.

Hvordan studere langsiktige endringstrekk

Når man har studert de vannrette for-

løpene, og skaffet seg et inntrykk av hvordan livsfasene bidrar til å endre og sette sammen befolkningen etter de ulike flyttehistoriske kjennetegnene, kan man fortsette med å studere hva som har skjedd av endring over tid. Dette gjøres ved å studere tallene loddrett, det vil si observere hva nye kull i sum har gjort annerledes enn forgjengerne.

For eksempel framkommer det av tabellene for periferien at bofastheten på 23-årstrinnet har økt betydelig, spesielt for kvinner. For disse har bofastheten på 23-årstrinnet økt fra 34 til 56 prosent, for menn fra 65 til 75 prosent - bare i løpet av 15 år. Figurene 3 og 4 viser en del av endringene på 23-årstrinnet, registrert fra treårskull til treårskull.

Denne endringen er et klart uttrykk for at det er mange flere 23-åringer fra periferiområdene som er under utdanning på slutten av 1990-tallet, sammenlignet med situasjonen på begynnelsen av 1980-tallet. Borteboende studenter melder som regel ikke flytting. Langt flere var da i arbeid på dette stadiet i livet, og hadde startet flytteprosessen. Når vi går videre i tabellen og sammenligner status for de ulike treårskullene på høyere alderstrinn, ser vi at forskjellene i bofasthet reduseres fra kolonne til kolonne. Fra 23- til 26-årstrinnet er forskjellen for begge kjønn omtrent halvert, og senere blir forskjellene enda mindre. Men både på 32- og 35-årstrinnet henger det igjen en permanent økning i bofastheten i periferikommunene. Ser vi på de øvrige tabellene, ser vi at det også er slik i andre typer regioner. Vi har her å gjøre med et nokså generelt og utbredt fenomen. Kommunetabellene viser om og i hvilken grad den enkelte kommune bidrar til å forme dette generelle bildet.

Tilsvarende betraktning av tilbakeflytting og fraflytting viser for begge en svak tilbakegang, klart registrert for kvinner. Fraflyttingen for menn fra periferikommunene ser i større grad ut til å ha forblitt uendret over livsløpet, selv om forskjellene var betydelige på trinnene tidlig i 20-årene. Her ser vi et klart eksempel på virkningen av midlertidige forsinkelser i flytteprosessen, som altså senere er blitt opphentet. For kvinnene ser det imidlertid

lertid ut som en liten del av de tilsvarende forsinkelsene skal forbli varige. Fraflyttingstendensen er avtakende også på 35-årstrinnet. Med en slik tabell tilgjengelig ville mediedebattene om flytting i 1997-98 kunne blitt bedre nyansert enn de ble. Distriktsområdene forlattes ikke av unge i større grad enn før. Etter fylte 35 år endres resultatet av flyttingene over livsløpet bare lite, etableringsmønsteret som her framkommer er da i stor grad blitt fastlagt. Antakelig vil den reduserte kvinnefraflyttingen vi her ser forbli et varig trekk for disse årskullene.

Fraflyttingen viser altså en svak tendens til å avta, men samtidig ser vi av kolonnene på høyre side at også nyinnflyttingen til periferikommunene har gått ned. Også denne nedgangen er på trinnene utover i livsløpet blitt større for kvinner enn for menn. Det har imidlertid alltid vært flere kvinner enn menn som på varig basis har skiftet hjemkommune. Utviklingen vi ser nå bidrar dermed til en liten utjevning også i dette. Nedgangen for kvinner har slått ut både i reduserte tall for nykommere og i redusert videreflytting. De andre samletabellene viser den samme tendensen også for andre typer regioner, med unntak av storbyene. Selv om den permanente fraflyttingen i alle typer områder avtar, velger de som flytter i stadig større grad å bosette seg i en av de seks landsdelsentrene. Vi ser at nedgangen i nykommernivået er størst i storbyområdet og i mellomsentrale strøk utenfor Østlandet. Storbyområdet har helt på slutten av 1990-tallet fått økt innflytting, men dette er foreløpig langt fra nok til å gi utslag i livsløpstabellene (som går fram til og med 1997). Landsdelsentrene i sum er i det lange løp alene om denne økningen fra kull til kull.

For periferikommunene balanseres nedgangen i fraflytting og nedgangen i nivået for tallet på nykommere nok så jevnt i det lange løp. Tapet på omkring 30 prosent i generasjonsstørrelse gjennom denne sentrale 20-årsfasen av livsløpet ser ikke ut til å ha blitt noe særlig mindre enn før, men den er heller ikke blitt større, slik mediene ofte gir inntrykk av. Tabellen for periferien viser at det er en myte at stadig flere flytter bort, og at flyttetapene

stadig blir større og større. Fra de mellomsentrale strøk er det imidlertid en slik tendens, men tapet fra disse områdene er naturligvis mindre.

Sluttmerknad

Til tross for en viss avdramatisering av de mest mytebelagte beskrivelsene av fraflytting, kan en oppsummering for periferiområdene lyde slik: Fraflyttingen er betydelig og flyttetapet er høyt, og slik har det vært lenge. De langsiktige konsekvensene av dette har blitt en situasjon med sterkt avtakende barnekull i periferiområdene. Hadde prosessene kunnet vært fulgt nøyer opp med statistikk av den typen som presenteres her, for eksempel gjennom hele etterkrigstiden, ville vi langt lettere kunne forutse den demografiske prosessen og forebygge virkninger av den.

Gjennom det kommende tiåret har nedgangen i kullstørrelsene en større innvirkning på bosettingen i periferikommunene enn det en realistisk bedring i flytteomfordeling kan kompensere for. Ved å studere utviklingen i tallet på 15-åringene i kolonnene for den enkelte kommune, og også føye til utviklingen for barnekullene som er født senere (er under 15 år), er det mulig å skaffe seg et inntrykk av hvor stor denne effekten lokalt kan komme til å bli i årene som kommer. I kombinasjon med flyttelekkasjer av den størrelse som tabellene viser, er det åpenbart at folketallet mange steder vil måtte gå langt raskere tilbake enn det har gjort til nå. Selv med sterkt redusert flyttetap vil mange kommuner få tilbakegang i folketallet de kommende 10-15 år. Periferikommunene i sum vil få nedgang selv uten flyttetap overhode. Hver kommune har hermed fått et lite apparat til rådighet for å kunne bedømme sin egen demografiske situasjon med hensyn til flytting og bosetting i den unge voksgenerasjonen framover.

Noen kommuner har tidligere vært slått sammen

Noen av kommunene var i en periode slått sammen med en (i et tilfelle to) av de andre. Til sammen gjelder dette 21 kommuner. Fire av dem ble delt opp igjen i 1976 og de øvrige i 1977. Dette medfører at det er noen unøyaktigheter ved registreringen helt i starten av 20-årsfasen for de to første treårskullene. Flytting inn og ut av kommuner som var slått sammen er her registrert på den største av kommunene etter oppdeling. I forhold til alle flyttingene gjennom aldersfasen 15-35 år betyr disse tenåringsflyttingene lite, og det er ikke synlige utslag av dette i tabellene.

De fire kommunene som var slått sammen og som ble oppdelt i 1976 er: 0436 Tolga og 0441 Os, og 1859 Flakstad og 1874 Moskenes. De øvrige som ble oppdelt i 1977 er følgende: 0516 Nord-Fron og 0519 Sør-Fron, 0604 Ringerike og 0612 Hole, 1231 Ullensvang og 1232 Eidfjord, 1444 Hornindal og 1449 Stryn, 1504 Ålesund og 1531 Sula. Videre har vi 1523 Ørskog, 1526 Stordal og 1529 Skodje som ble oppdelt i tre. Til slutt har vi 1812 Sømna og 1813 Brønnøy, og 1920 Lavangen og 1923 Salangen.

Sentrale flyttemetriske begreper og deres plassering på tabellsidene

Bofaste: Personer som aldri har meldt flytting over en kommunegrense etter fylte 15 år
Tilbakeflyttere: Personer som har flyttet ut og tilbake til den kommunen de bodde i som 15-åring
Fraflyttede: Personer som har flyttet ut og forblitt borte så langt i livsløpet de er fulgt

Alle som bodde i kommunen som 15-åring vil være med i en av disse tre kategoriene på et senere alderstrinn i livsløpet (døde og personer som har utvandret til utlandet er holdt utenfor). Utgangsbefolkningen er på tabellens venstreside fordelt etter disse kjennetegn på de senere alderstrinn.

På høyresiden i tabellene vises hvor mange nyinnflyttere kommunene har fått innenfor de ulike aldersfasene, i hvilken grad disse er blitt boende og flyttet videre, og i hvilken grad de dekker opp for de fraflyttede. Merk at nykommerne og videreflytterne til sammen utgjør nyinnflytterne. Begrepene:

Nyinnflyttere: Personer som har flyttet inn til kommunen etter fylte 15 år
Nykommerne: Nyinnflyttere som fortsatt bor i kommunen så langt fram i livsløpet som de er fulgt
Videreflyttere: Nyinnflyttere som har flyttet ut igjen og forblitt borte så langt fram de er fulgt
Tap/gevinst: Endring i kullstørrelsen over livsløpet fra 15-årstrinnet av, som følge av flytting

Nykommerne og videreflytterne er altså personer som ikke bodde i kommunen i utgangspunktet. Tallene på høyresiden i tabellene er likevel målt pr. 100 15-åringer i utgangspunktet (kullstørrelsene). På denne måten framkommer forskjellen mellom nykommerne og fraflyttede som tap/gevinst i tabellene. Det er også mulig å sammenligne størrelsesforholdene mellom ulike typer av innflyttere (altså tilbakeflytterne, nykommerne og videreflytterne).

Bofaste pr. 100 i periferikommunene. Årskull født 1960-1962 på utvalgte alderstrinn, fulgt fra de var 15 år



Bofaste pr. 100

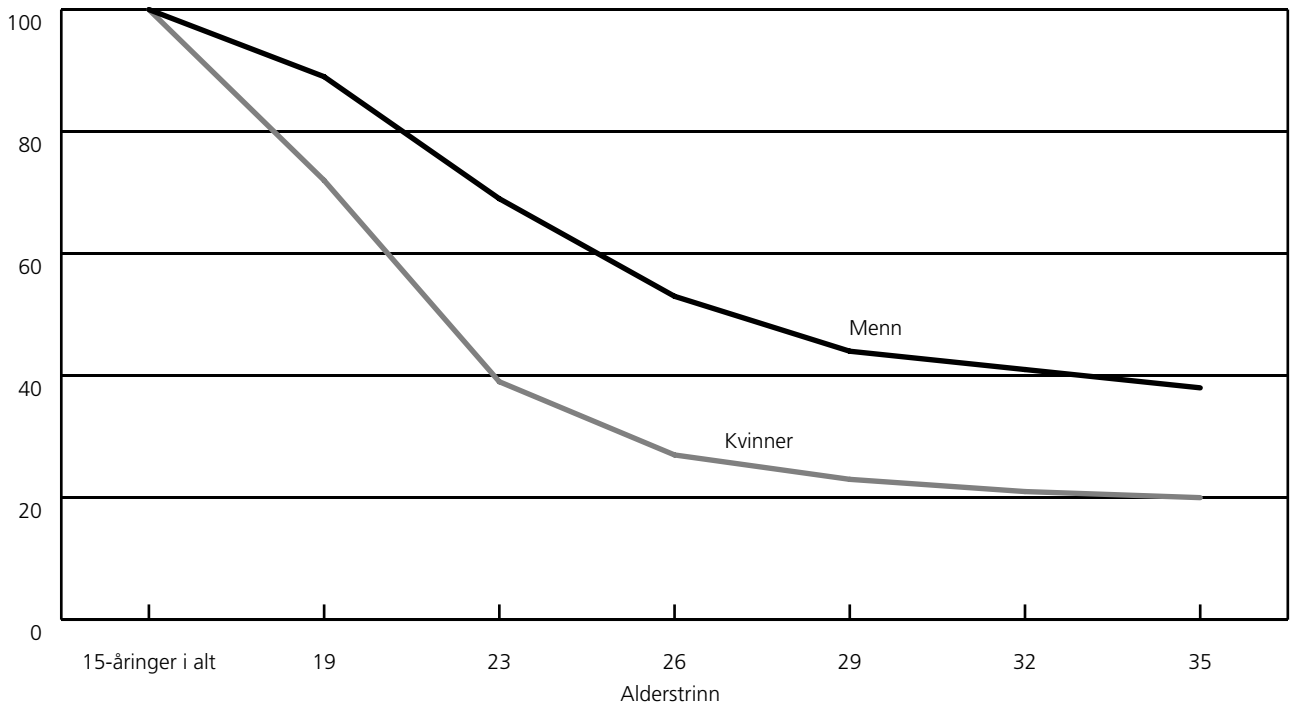

Fraflyttede pr. 100 i periferikommunene. Årskull født 1960-1962 på utvalgte alderstrinn, fulgt fra de var 15 år



Fraflyttede pr. 100

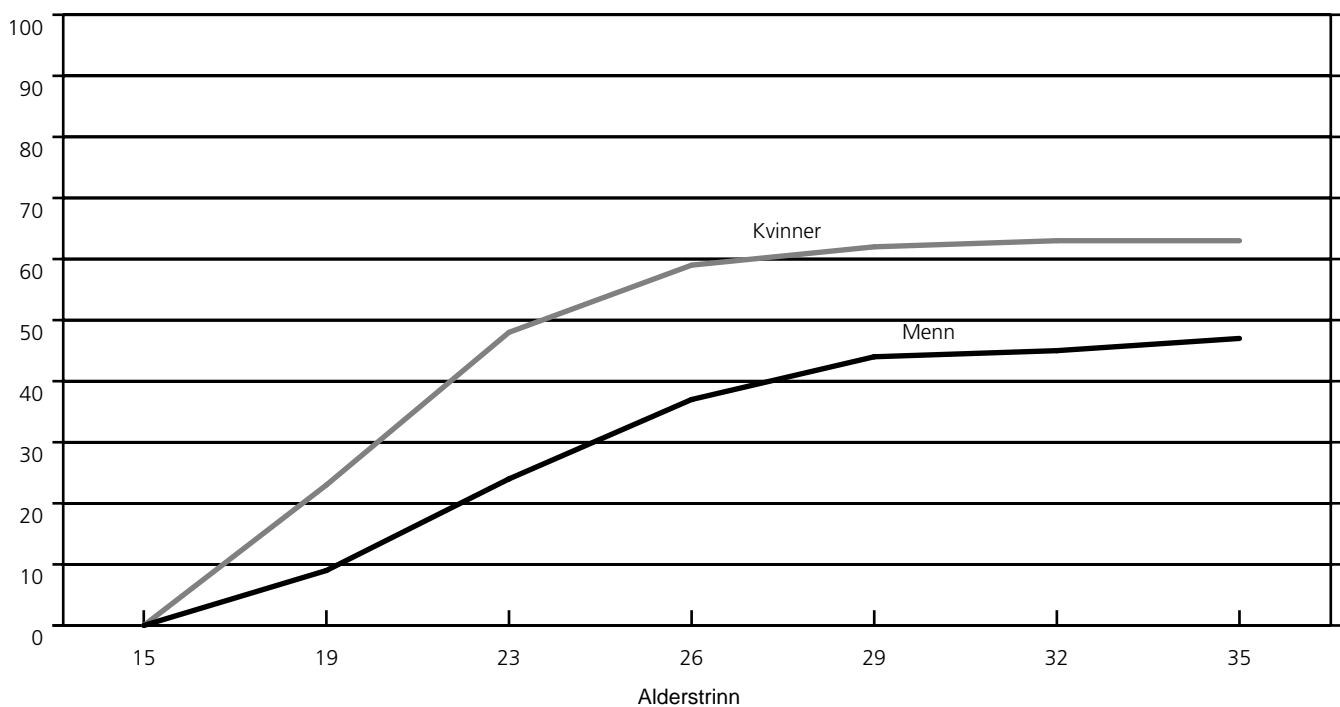

Treårskull fulgt fra 15 til 23 år. Menn. Periferikommunene



Pr. 100 på alderstrinn 23 år

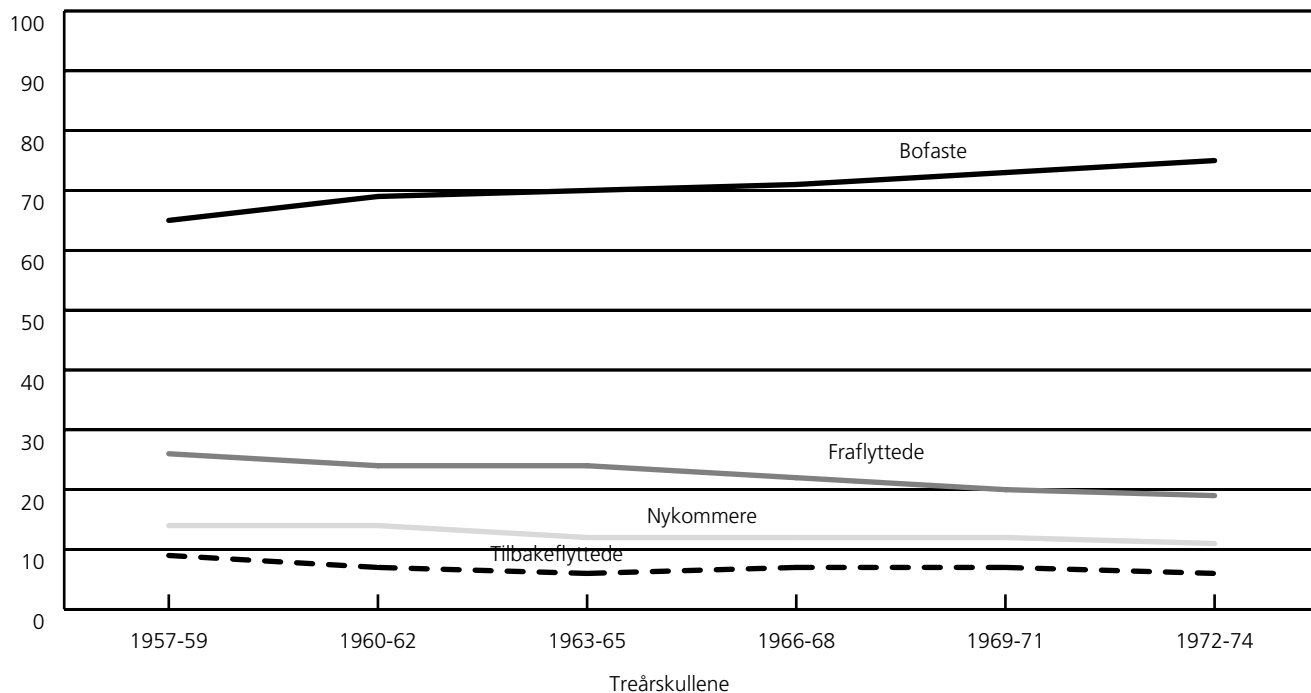

Treårskull fulgt fra 15 til 23 år. Kvinner. Periferikommunene



Pr. 100 på alderstrinn 23 år

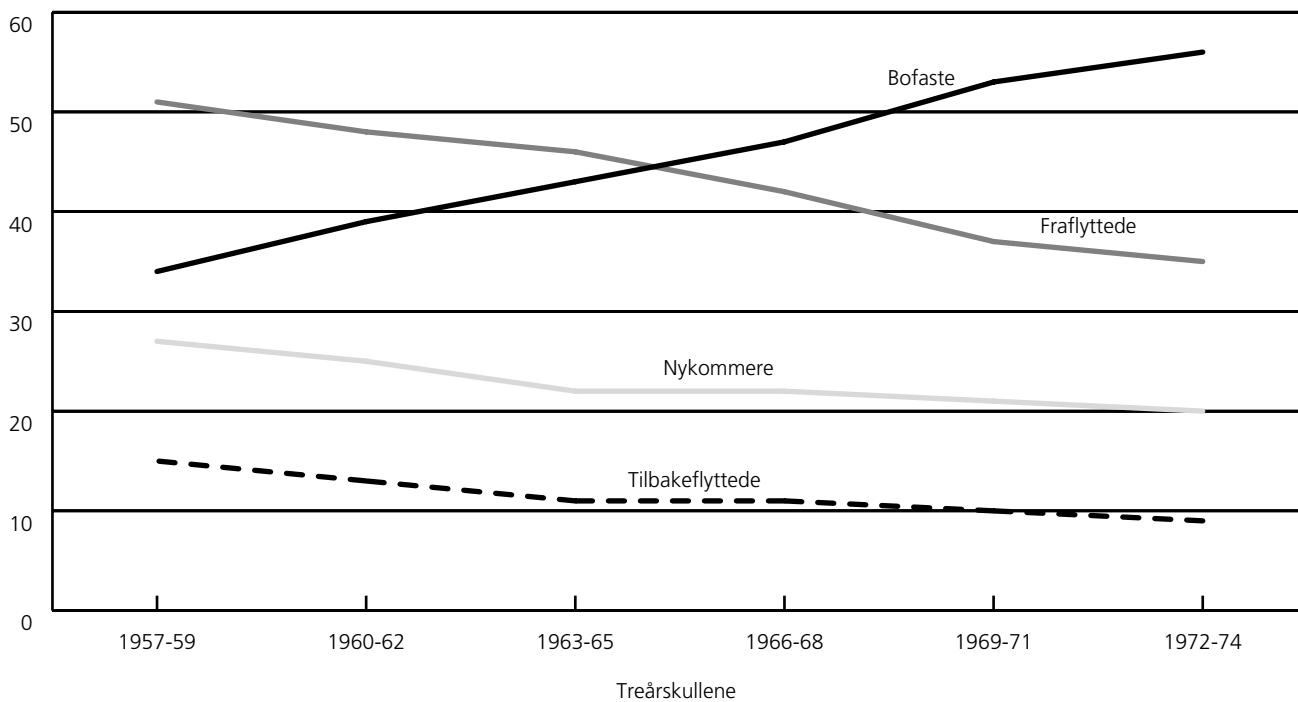

1. Resultat av innenlandsk flytting over livsløpet. Treårskull fulgt fra fylte 15 år. Utvalgte alderstrinn opp til 35 år. Sentralitet

Sentralitet. Kjønn. Årskull	Personer bosatt i området som 15-åringer															
	15- åringer i alt	Bofaste pr. 100 på alderstrinn					Tilbakeflyttere pr. 100 på alderstrinn					Fraflyttede pr. 100 på alderstrinn				
		23	26	29	32	35	23	26	29	32	35	23	26	29	32	35
De seks landsdelssentrene																
Menn																
1957-59	19 880	80	68	58	52	49	6	10	14	16	18	14	22	28	32	33
1960-62	19 375	81	69	60	55	50	6	11	14	16	18	13	20	26	29	32
1963-65	19 698	81	70	61	55		7	11	14	17		12	19	25	28	
1966-68	19 782	80	70	61			7	12	15			13	18	24		
1969-71	19 071	82	71				7	11				11	18			
1972-74	17 677	84					6					10				
Kvinner																
1957-59	19 023	68	56	48	44	42	10	14	17	19	20	22	30	35	37	38
1960-62	18 440	71	58	50	46	43	10	13	16	18	19	19	29	34	36	38
1963-65	18 933	72	60	53	48		9	13	17	18		19	27	30	34	
1966-68	19 194	73	62	53			10	14	17			17	24	30		
1969-71	18 306	76	63				10	14				14	23			
1972-74	17 020	78					8					14				
Omlandskommuner til de seks landsdelssentrene																
Menn																
1957-59	23 313	69	54	44	41	38	7	12	16	19	20	24	34	40	40	42
1960-62	24 029	71	54	45	40	38	7	11	15	17	19	22	35	40	43	43
1963-65	26 179	70	54	45	39		7	12	15	17		23	34	40	44	
1966-68	27 745	70	54	43			7	12	15			23	34	42		
1969-71	28 700	71	53				8	12				21	35			
1972-74	27 640	71					7					22				
Kvinner																
1957-59	22 289	45	32	27	25	24	13	16	19	21	22	42	52	54	54	54
1960-62	22 770	48	34	28	25	24	12	16	18	20	21	40	50	54	55	55
1963-65	24 790	51	36	29	26		11	15	17	20		38	49	54	54	
1966-68	26 584	52	36	28			12	15	18			36	49	54		
1969-71	27 156	55	37				11	15				34	48			
1972-74	26 238	57					10					33				
Mellomsentrale kommuner på Østlandet																
Menn																
1957-59	16 139	70	54	46	43	41	7	11	15	17	19	23	35	39	40	40
1960-62	15 575	70	54	46	42	40	7	11	15	17	19	23	35	39	41	41
1963-65	16 676	70	55	46	42		7	12	14	17		23	33	40	41	
1966-68	17 037	71	56	46			8	12	15			21	32	39		
1969-71	16 867	74	57				8	12				18	31			
1972-74	16 134	75					7					18				
Kvinner																
1957-59	15 447	48	36	32	30	29	12	15	18	20	21	40	49	50	50	50
1960-62	15 146	50	36	31	30	28	12	16	18	20	21	38	48	51	50	51
1963-65	15 910	52	38	32	30		11	15	18	20		37	47	50	50	
1966-68	16 051	55	40	33			11	15	18			34	45	49		
1969-71	16 102	59	42				11	15				30	43			
1972-74	15 524	62					10					28				



Personer bosatt utenfor området som 15-åringer. Nyinnflyttere

Tap/gevinst pr. 100
15-åringer i området
på alderstrinnSentralitet.
Kjønn.
ÅrskullNykommere pr. 100
15-åringer i området
på alderstrinnVidereflyttere pr. 100
15-åringer i området
på alderstrinn

Nykommere pr. 100 15-åringer i området på alderstrinn					Videreflyttere pr. 100 15-åringer i området på alderstrinn					Tap/gevinst pr. 100 15-åringer i området på alderstrinn				
23	26	29	32	35	23	26	29	32	35	23	26	29	32	35

De seks landsdelssentrene**Menn**

31	50	56	55	52	13	26	40	50	57	17	28	28	23	19
29	51	60	60	56	12	24	37	47	56	16	31	34	31	24
30	52	65	64		11	23	35	48		18	33	40	36	
29	53	69			11	22	36			16	35	45		
29	62				10	22				18	44			
34					10					24				

1957-59

1960-62

1963-65

1966-68

1969-71

1972-74

Omlandskommuner til de seks landsdelssentrene**Menn**

24	36	46	50	55	9	17	24	28	31	0	2	6	10	13
22	36	43	49	54	8	15	21	26	29	0	1	3	6	11
23	33	39	48		8	15	20	24		0	-1	-1	4	
22	30	38			8	14	19			-1	-4	-4		
17	27				7	11				-4	-8			
16					5					-6				

1957-59

1960-62

1963-65

1966-68

1969-71

1972-74

Kvinner

40	54	62	66	68	18	27	32	36	39	-2	2	8	12	14
37	51	59	63	67	17	25	31	34	37	-3	1	5	8	12
37	48	54	61		14	22	27	30		-1	-1	0	7	
33	43	52			13	20	24			-3	-6	-2		
28	39				10	17				-6	-9			
26					8					-7				

1957-59

1960-62

1963-65

1966-68

1969-71

1972-74

Mellomsentrale kommuner på Østlandet**Menn**

19	26	30	33	34	6	9	13	15	16	-4	-9	-9	-7	-6
18	27	30	32	34	5	9	12	14	17	-5	-8	-9	-9	-7
19	25	30	32		5	8	11	14		-4	-8	-10	-9	
18	24	29			5	8	12			-3	-8	-10		
16	23				4	8				-2	-8			
14					4					-4				

1957-59

1960-62

1963-65

1966-68

1969-71

1972-74

Kvinner

32	38	42	45	46	10	14	18	20	22	-8	-11	-8	-5	-4
28	36	41	42	45	8	12	15	17	19	-10	-12	-10	-8	-6
29	36	39	41		7	11	14	17		-8	-11	-11	-9	
28	35	38			7	11	15			-6	-10	-11		
24	32				6	11				-6	-11			
23					6					-5				

1957-59

1960-62

1963-65

1966-68

1969-71

1972-74

1. Resultat av innenlandsk flytting over livsløpet. Treårskull fulgt fra fylte 15 år. Utvalgte alderstrinn opp til 35 år. Sentralitet (forts.)

Sentralitet. Kjønn. Årskull	Personer bosatt i området som 15-åring															
	15- åringer i alt	Bofaste pr. 100 på alderstrinn					Tilbakeflyttere pr. 100 på alderstrinn					Fraflyttede pr. 100 på alderstrinn				
		23	26	29	32	35	23	26	29	32	35	23	26	29	32	35
Mellomsentrale kommuner utenfor Østlandet																
Menn																
1957-59	16 027	71	56	48	44	42	8	11	14	16	18	21	33	38	40	40
1960-62	15 939	73	57	48	44	42	7	11	14	16	17	20	32	38	40	41
1963-65	16 793	73	57	49	44		7	11	13	15		20	32	38	41	
1966-68	17 303	73	58	47			8	11	14			19	31	39		
1969-71	17 462	75	58				8	11				17	31			
1972-74	16 563	76					6					18				
Kvinner																
1957-59	15 163	44	34	30	28	27	15	17	19	20	21	41	49	51	52	52
1960-62	15 232	48	35	31	30	28	13	16	18	19	20	39	49	51	51	52
1963-65	15 871	52	38	33	30		11	15	17	18		37	47	50	52	
1966-68	16 554	54	40	33			12	15	17			34	45	50		
1969-71	16 745	59	41				11	14				30	45			
1972-74	15 702	62					10					28				
Periferikommunene																
Menn																
1957-59	17 466	65	51	42	38	37	9	12	13	15	16	26	37	45	47	47
1960-62	17 064	69	53	44	41	38	7	10	12	14	15	24	37	44	45	47
1963-65	17 505	70	54	45	40		6	10	12	14		24	36	43	46	
1966-68	17 753	71	57	45			7	10	12			22	33	43		
1969-71	17 355	73	56				7	9				20	35			
1972-74	15 740	75					6					19				
Kvinner																
1957-59	16 712	34	25	21	20	19	15	16	16	17	17	51	59	63	63	64
1960-62	16 178	39	27	23	21	20	13	14	15	16	17	48	59	62	63	63
1963-65	16 652	43	30	25	23		11	13	14	15		46	57	61	62	
1966-68	16 637	47	32	26			11	13	14			42	55	60		
1969-71	16 502	53	35				10	12				37	53			
1972-74	15 097	56					9					35				



Personer bosatt utenfor området som 15-åring. Nyinnflyttere

Tap/gevinst pr. 100
15-åring i området
på alderstrinnSentralitet.
Kjønn.
ÅrskullNykommere pr. 100
15-åring i området
på alderstrinnVidereflyttere pr. 100
15-åring i området
på alderstrinn

Nykommere pr. 100 15-åring i området på alderstrinn					Videreflyttere pr. 100 15-åring i området på alderstrinn					Tap/gevinst pr. 100 15-åring i området på alderstrinn				
23	26	29	32	35	23	26	29	32	35	23	26	29	32	35

18	26	30	32	32	8	13	19	22	24	-3	-7	-8	-8	-8
16	23	27	29	30	6	12	16	19	22	-4	-9	-11	-11	-11
15	23	28	30		7	10	14	19		-5	-9	-10	-11	
15	23	27			6	10	16			-4	-8	-12		
14	22				6	10				-3	-9			
14					5					-4				

**Mellomsentrale kommuner
utenfor Østlandet****Menn**

1957-59
1960-62
1963-65
1966-68
1969-71
1972-74

34	40	43	44	45	14	21	26	29	31	-7	-9	-8	-8	-7
31	37	40	40	41	12	18	23	27	29	-8	-12	-11	-11	-11
28	33	35	38		10	15	20	24		-9	-14	-15	-14	
26	33	35			9	14	19			-8	-12	-15		
24	31				8	13				-6	-14			
22					8					-6				

Kvinner

1957-59
1960-62
1963-65
1966-68
1969-71
1972-74

14	18	21	21	20	9	14	19	23	25	-12	-19	-24	-26	-27
14	17	21	20	21	9	14	19	22	25	-10	-20	-23	-25	-26
12	17	20	20		9	13	18	22		-12	-19	-23	-26	
12	17	20			9	13	19			-10	-16	-23		
12	17				8	13				-8	-18			
11					6					-8				

Periferikommunene**Menn**

1957-59
1960-62
1963-65
1966-68
1969-71
1972-74

27	32	34	33	34	14	19	25	28	30	-24	-27	-29	-30	-30
25	29	31	32	32	13	18	23	26	28	-23	-30	-31	-31	-31
22	28	30	30		11	16	20	24		-24	-29	-31	-32	
22	28	29			10	15	21			-20	-27	-31		
21	27				9	15				-16	-26			
20					8					-15				

Kvinner

1957-59
1960-62
1963-65
1966-68
1969-71
1972-74

2. Resultat av innenlandsk flytting over livsløpet. Treårskull fulgt fra fylte 15 år. Utvalgte alderstrinn opp til 35 år. Kommune

Kommune. Kjønn. Årskull	Personer bosatt i kommunen som 15-åringer															
	15- åringer i alt	Bofaste pr. 100 på alderstrinn					Tilbakeflyttere pr. 100 på alderstrinn					Fraflyttede pr. 100 på alderstrinn				
		23	26	29	32	35	23	26	29	32	35	23	26	29	32	35
0901 Risør																
Menn																
1957-59	144	69	59	53	49	46	8	10	10	14	16	23	31	37	37	37
1960-62	161	69	53	43	40	38	6	9	13	17	16	25	37	44	43	45
1963-65	129	71	56	47	42		10	14	15	16		19	30	38	41	
1966-68	147	68	56	41			9	12	13			23	32	46		
1969-71	175	73	55				8	9				19	35			
1972-74	170	79					8					14				
Kvinner																
1957-59	157	36	25	20	20	20	17	15	19	19	20	47	60	62	61	60
1960-62	155	48	36	33	31	29	7	6	10	14	16	45	58	58	56	55
1963-65	149	53	36	33	31		5	6	6	9		42	58	61	60	
1966-68	152	45	34	26			12	13	11			42	53	63		
1969-71	178	58	38				11	12				31	49			
1972-74	166	53					8					39				
0904 Grimstad																
Menn																
1957-59	303	76	61	52	50	49	6	12	16	20	24	17	28	31	29	27
1960-62	314	77	61	51	48	45	6	11	14	15	19	17	28	34	37	36
1963-65	362	75	57	49	46		8	11	17	19		17	32	34	35	
1966-68	393	70	56	47			9	15	17			21	28	36		
1969-71	407	74	58				10	14				16	27			
1972-74	386	77					8					15				
Kvinner																
1957-59	294	54	43	41	39	37	12	15	19	19	19	33	42	40	42	44
1960-62	292	48	37	34	32	31	10	16	18	22	23	41	48	48	46	47
1963-65	315	57	42	35	33		13	18	20	22		30	40	45	45	
1966-68	354	59	45	39			15	18	23			26	37	38		
1969-71	364	66	46				10	13				25	40			
1972-74	373	65					10					25				
0906 Arendal																
Menn																
1957-59	785	78	65	56	53	50	7	11	16	18	19	15	24	28	29	31
1960-62	753	77	59	50	47	45	8	11	16	18	21	15	29	34	35	34
1963-65	811	80	64	56	51		5	10	13	16		15	26	31	33	
1966-68	829	77	63	52			9	14	17			14	23	32		
1969-71	904	78	61				10	14				12	25			
1972-74	910	80					7					13				
Kvinner																
1957-59	771	57	47	42	40	39	13	18	22	24	24	30	35	35	36	37
1960-62	778	58	46	42	41	40	13	15	19	20	21	29	38	39	40	40
1963-65	815	63	48	41	37		12	17	20	22		25	35	39	41	
1966-68	797	63	47	40			12	16	21			25	37	39		
1969-71	855	65	48				13	15				23	37			
1972-74	887	67					11					22				
0911 Gjerstad																
Menn																
1957-59	52	83	71	65	57	55	0	4	4	10	12	17	25	31	33	33
1960-62	62	76	59	52	50	47	5	5	11	11	11	19	36	37	39	42
1963-65	67	85	64	48	43		3	8	12	10		12	29	39	46	
1966-68	67	78	60	43			4	6	7			18	34	49		
1969-71	66	74	52				11	14				15	34			
1972-74	62	81					6					13				
Kvinner																
1957-59	78	47	41	34	34	30	5	12	14	16	14	47	47	52	51	55
1960-62	49	47	35	33	31	29	20	14	15	14	16	33	51	52	55	55
1963-65	58	48	34	26	26		10	10	9	16		41	55	66	59	
1966-68	54	52	35	25			9	11	8			39	54	68		
1969-71	78	49	27				10	18				41	55			
1972-74	75	44					13					43				



Personer bosatt utenfor kommunen som 15-åringere. Nyinnflyttere

Tap/gevinst pr. 100
15-åringere i kommunen
på alderstrinnKommune.
Kjønn.
ÅrskullNykommere pr. 100
15-åringere i kommunen
på alderstrinnVidereflyttere pr. 100
15-åringere i kommunen
på alderstrinn

23 26 29 32 35 23 26 29 32 35 23 26 29 32 35

0901 Risør**Menn**1957-59
1960-62
1963-65
1966-68
1969-71
1972-74**Kvinner**1957-59
1960-62
1963-65
1966-68
1969-71
1972-74**0904 Grimstad****Menn**1957-59
1960-62
1963-65
1966-68
1969-71
1972-74**Kvinner**1957-59
1960-62
1963-65
1966-68
1969-71
1972-74**0906 Arendal****Menn**1957-59
1960-62
1963-65
1966-68
1969-71
1972-74**Kvinner**1957-59
1960-62
1963-65
1966-68
1969-71
1972-74**0911 Gjerstad****Menn**1957-59
1960-62
1963-65
1966-68
1969-71
1972-74**Kvinner**1957-59
1960-62
1963-65
1966-68
1969-71
1972-74

2. Resultat av innenlandsk flytting over livsløpet. Treårskull fulgt fra fylte 15 år. Utvalgte alderstrinn opp til 35 år.
(forts.) **Kommune**

Kommune. Kjønn. Årskull	Personer bosatt i kommunen som 15-åring															
	15- åringer i alt	Bofaste pr. 100 på alderstrinn					Tilbakeflyttere pr. 100 på alderstrinn					Fraflyttede pr. 100 på alderstrinn				
		23	26	29	32	35	23	26	29	32	35	23	26	29	32	35
0912 Vegårshei																
Menn																
1957-59	51	61	51	42	36	35	22	29	34	32	37	18	20	24	32	29
1960-62	33	79	64	53	50	47	0	12	19	22	25	21	24	28	28	28
1963-65	39	74	49	44	41		8	13	21	15		18	38	36	44	
1966-68	42	86	71	66			5	12	7			10	17	27		
1969-71	37	78	58				11	6				11	36			
1972-74	35	66					9					26				
Kvinner																
1957-59	45	42	27	18	18	16	29	31	29	29	31	29	42	53	53	53
1960-62	41	32	21	15	14	14	12	17	20	19	21	56	62	66	67	64
1963-65	40	65	41	33	33		0	10	15	15		35	49	51	51	
1966-68	40	60	45	34			15	16	29			25	39	37		
1969-71	37	41	30				16	16				43	54			
1972-74	43	44					12					44				
0914 Tvedestrand																
Menn																
1957-59	145	72	63	53	52	49	13	10	13	15	15	14	27	34	33	36
1960-62	131	62	44	36	33	30	9	12	17	19	24	29	44	47	48	46
1963-65	126	71	57	46	41		4	7	11	15		25	36	43	44	
1966-68	126	67	52	42			8	13	17			25	34	41		
1969-71	119	63	41				15	16				22	43			
1972-74	149	67					7					26				
Kvinner																
1957-59	115	43	30	27	27	27	12	10	18	17	18	44	60	55	56	56
1960-62	115	52	42	35	32	28	8	12	18	23	24	40	46	47	46	48
1963-65	113	44	31	28	25		12	11	13	16		44	58	59	58	
1966-68	111	50	33	24			11	15	20			39	52	56		
1969-71	107	46	32				10	11				44	56			
1972-74	118	50					12					38				
0919 Froland																
Menn																
1957-59	82	65	52	46	38	38	6	16	20	20	21	29	32	34	42	41
1960-62	83	76	54	46	41	37	6	14	20	23	25	18	31	35	36	37
1963-65	83	77	68	56	53		4	11	17	17		19	21	27	30	
1966-68	81	64	54	42			17	16	25			19	30	33		
1969-71	117	76	61				3	10				21	28			
1972-74	101	79					7					14				
Kvinner																
1957-59	80	29	19	13	12	12	14	17	18	21	20	57	64	70	66	67
1960-62	72	31	17	16	14	13	18	20	20	18	20	51	63	64	68	68
1963-65	95	43	31	25	25		7	16	16	17		49	53	59	58	
1966-68	113	46	35	27			23	20	25			31	45	49		
1969-71	107	46	33				15	20				39	46			
1972-74	101	50					14					36				
0926 Lillesand																
Menn																
1957-59	126	71	55	47	44	43	6	10	9	16	17	23	36	44	40	40
1960-62	156	73	64	55	52	51	9	11	14	17	19	18	25	31	32	30
1963-65	169	78	65	58	53		7	6	8	8		15	29	34	39	
1966-68	195	75	61	52			6	7	13			19	31	35		
1969-71	187	79	61				5	8				16	31			
1972-74	204	73					4					23				
Kvinner																
1957-59	104	52	42	38	37	36	9	11	15	17	19	39	47	47	47	45
1960-62	134	50	37	35	33	31	7	16	18	19	21	43	47	47	48	48
1963-65	151	54	44	36	34		11	10	10	18		34	46	54	48	
1966-68	188	57	42	34			17	18	19			26	40	47		
1969-71	213	54	32				10	15				36	53			
1972-74	185	59					10					31				



Personer bosatt utenfor kommunen som 15-åringer. Nyinnflyttere

Tap/gevinst pr. 100
15-åringer i kommunen
på alderstrinnKommune.
Kjønn.
Årskull

Nykommere pr. 100 15-åringer i kommunen på alderstrinn					Videreflyttere pr. 100 15-åringer i kommunen på alderstrinn					Tap/gevinst pr. 100 15-åringer i kommunen på alderstrinn					
23	26	29	32	35	23	26	29	32	35	23	26	29	32	35	
0912 Vegårshei															
Menn															
8	20	24	22	29	0	2	6	10	8	-10	0	0	-10	0	1957-59
33	42	44	66	56	21	30	47	53	75	12	18	16	38	28	1960-62
15	31	28	31		10	18	23	28		-3	-7	-8	-13		1963-65
19	24	29			7	14	20			9	7	2			1966-68
8	17				11	17				-3	-19				1969-71
9					11					-17					1972-74
Kvinner															
24	29	36	44	42	2	7	7	4	9	-5	-13	-17	-9	-11	1957-59
34	43	37	50	50	10	14	22	24	26	-22	-19	-29	-17	-14	1960-62
37	36	44	54		20	36	38	41		2	-13	-7	3		1963-65
17	26	29			12	21	26			-8	-13	-8			1966-68
35	54				8	11				-8	0				1969-71
16					30					-28					1972-74
0914 Tvedestrand															
Menn															
16	22	29	33	37	11	20	29	35	41	2	-5	-5	0	1	1957-59
9	24	26	27	29	11	20	29	40	48	-20	-20	-21	-21	-17	1960-62
19	26	31	30		10	24	31	43		-6	-10	-12	-14		1963-65
10	17	27			18	25	31			-15	-17	-14			1966-68
22	28				13	27				0	-15				1969-71
11					16					-15					1972-74
Kvinner															
31	44	42	45	55	24	34	47	52	52	-13	-16	-13	-11	-1	1957-59
43	51	55	50	58	33	46	53	69	76	3	5	8	4	10	1960-62
34	44	44	46		35	48	59	74		-10	-14	-15	-12		1963-65
37	33	48			36	55	67			-2	-19	-8			1966-68
25	31				29	46				-19	-25				1969-71
24					31					-14					1972-74
0919 Froland															
Menn															
20	37	41	48	51	7	15	32	46	53	-9	5	7	6	10	1957-59
25	39	54	60	60	17	28	42	47	55	7	8	19	24	23	1960-62
27	54	62	69		8	27	43	53		8	33	35	39		1963-65
21	29	62			15	38	47			2	-1	29			1966-68
18	22				15	28				-3	-6				1969-71
15					17					1					1972-74
Kvinner															
47	61	65	75	79	25	35	62	70	75	-10	-3	-5	9	12	1957-59
53	72	80	80	76	25	48	59	69	83	2	9	16	12	8	1960-62
33	45	60	67		24	36	49	57		-16	-8	1	9		1963-65
31	41	46			19	34	43			0	-4	-3			1966-68
24	41				14	28				-15	-5				1969-71
31					16					-5					1972-74
0926 Lillesand															
Menn															
21	36	43	60	65	14	25	44	44	59	-2	0	-1	20	25	1957-59
13	31	41	47	56	19	26	37	45	48	-5	6	10	15	26	1960-62
25	29	34	42		11	27	36	44		10	0	0	3		1963-65
26	27	37			15	33	43			7	-4	2			1966-68
15	18				14	24				-1	-13				1969-71
12					11					-11					1972-74
Kvinner															
44	55	74	91	103	56	78	92	97	107	5	8	27	44	58	1957-59
26	44	55	61	69	36	46	55	61	65	-17	-3	8	13	21	1960-62
34	43	44	50		30	44	51	60		0	-3	-10	2		1963-65
24	33	35			23	40	52			-2	-7	-12			1966-68
28	31				16	31				-8	-22				1969-71
24					18					-7					1972-74

2. Resultat av innenlandsk flytting over livsløpet. Treårskull fulgt fra fylte 15 år. Utvalgte alderstrinn opp til 35 år.
(forts.) **Kommune**

Kommune. Kjønn. Årskull	Personer bosatt i kommunen som 15-åring															
	15- åringer i alt	Bofaste pr. 100 på alderstrinn					Tilbakeflyttere pr. 100 på alderstrinn					Fraflyttede pr. 100 på alderstrinn				
		23	26	29	32	35	23	26	29	32	35	23	26	29	32	35
0928 Birkenes																
Menn																
1957-59	75	69	57	51	50	50	3	8	15	14	14	28	35	35	36	36
1960-62	72	78	60	46	46	46	6	6	7	12	10	17	35	46	42	43
1963-65	83	66	56	46	41		10	9	11	14		24	35	43	45	
1966-68	107	68	46	38			5	9	14			27	45	48		
1969-71	117	68	46				9	12				22	42			
1972-74	97	64					13					23				
Kvinner																
1957-59	66	33	22	20	16	15	12	18	15	17	18	55	60	65	67	66
1960-62	65	35	25	20	20	20	17	20	9	9	9	48	55	71	70	70
1963-65	84	37	27	23	22		14	12	13	19		49	61	64	59	
1966-68	92	49	37	31			10	11	13			41	53	57		
1969-71	99	49	33				7	9				43	58			
1972-74	94	48					11					41				
0929 Åmli																
Menn																
1957-59	53	58	51	45	41	35	17	13	14	16	15	25	36	41	43	50
1960-62	42	74	54	49	43	41	7	7	15	14	15	19	39	37	43	44
1963-65	48	75	57	48	43		12	13	8	11		12	30	44	47	
1966-68	49	57	45	35			12	16	18			31	39	47		
1969-71	47	74	47				4	9				21	45			
1972-74	41	66					0					34				
Kvinner																
1957-59	42	38	21	22	20	17	14	14	17	20	17	48	64	61	61	66
1960-62	50	34	20	18	18	16	4	10	8	8	6	62	70	74	74	78
1963-65	52	52	31	25	25		2	4	8	8		46	65	67	67	
1966-68	46	37	23	18			11	20	18			52	57	64		
1969-71	56	45	22				16	16				39	62			
1972-74	35	54					14					31				
0935 Iveland																
Menn																
1957-59	26	62	35	31	27	27	27	27	27	31	31	12	38	42	42	42
1960-62	26	81	52	44	44	44	0	12	8	12	8	19	36	48	44	48
1963-65	20	60	53	39	28		5	11	17	11		35	37	44	61	
1966-68	25	68	52	44			12	12	16			20	36	40		
1969-71	27	41	35				7	12				52	54			
1972-74	31	58					10					32				
Kvinner																
1957-59	18	22	6	6	6	6	17	22	22	22	22	61	72	72	72	72
1960-62	16	25	19	18	12	12	12	12	18	18	12	62	69	65	71	76
1963-65	24	33	33	33	29		17	12	12	17		50	54	54	54	
1966-68	19	21	17	11			11	6	0			68	78	89		
1969-71	30	27	14				7	7				67	79			
1972-74	27	30					19					52				
0937 Evje og Hornnes																
Menn																
1957-59	67	61	53	47	43	43	10	17	11	12	13	28	30	42	45	43
1960-62	93	62	48	36	29	28	14	10	13	14	15	24	42	51	57	57
1963-65	84	73	56	45	40		8	11	11	14		19	33	45	45	
1966-68	63	75	65	55			10	10	15			16	25	31		
1969-71	81	70	56				4	9				26	35			
1972-74	88	66					7					27				
Kvinner																
1957-59	74	27	24	24	23	21	18	21	20	20	19	55	55	56	57	60
1960-62	81	33	19	16	14	14	11	11	11	11	12	56	70	73	75	74
1963-65	61	43	32	25	20		10	14	12	12		48	54	63	68	
1966-68	81	46	25	19			15	14	10			40	61	71		
1969-71	81	53	32				11	11				36	57			
1972-74	74	57					8					35				



Personer bosatt utenfor kommunen som 15-åring. Nyinnflyttere

Nykommere pr. 100 15-åring i kommunen på alderstrinn					Videreflyttere pr. 100 15-åring i kommunen på alderstrinn					Tap/gevinst pr. 100 15-åring i kommunen på alderstrinn				
23	26	29	32	35	23	26	29	32	35	23	26	29	32	35

Kommune.
Kjønn.
Årskull**0928 Birkenes****Menn**1957-59
1960-62
1963-65
1966-68
1969-71
1972-74**Kvinner**1957-59
1960-62
1963-65
1966-68
1969-71
1972-74**0929 Åmli****Menn**1957-59
1960-62
1963-65
1966-68
1969-71
1972-74**Kvinner**1957-59
1960-62
1963-65
1966-68
1969-71
1972-74**0935 Iveland****Menn**1957-59
1960-62
1963-65
1966-68
1969-71
1972-74**Kvinner**1957-59
1960-62
1963-65
1966-68
1969-71
1972-74**0937 Evje og Hornes****Menn**1957-59
1960-62
1963-65
1966-68
1969-71
1972-74**Kvinner**1957-59
1960-62
1963-65
1966-68
1969-71
1972-74

2. Resultat av innenlandsk flytting over livsløpet. Treårskull fulgt fra fylte 15 år. Utvalgte alderstrinn opp til 35 år.
(forts.) **Kommune**

Kommune. Kjønn. Årskull	Personer bosatt i kommunen som 15-åring															
	15- åringer i alt	Bofaste pr. 100 på alderstrinn					Tilbakeflyttere pr. 100 på alderstrinn					Fraflyttede pr. 100 på alderstrinn				
		23	26	29	32	35	23	26	29	32	35	23	26	29	32	35
0938 Bygland																
Menn																
1957-59	21	57	29	20	20	20	5	10	20	25	20	38	62	60	55	60
1960-62	24	83	62	42	37	33	0	8	8	17	21	17	29	50	46	46
1963-65	19	53	39	37	37		26	17	11	16		21	44	53	47	
1966-68	27	85	67	56			4	7	11			11	26	33		
1969-71	28	68	56				11	7				21	37			
1972-74	29	79					3					17				
Kvinner																
1957-59	33	45	18	16	16	16	6	9	6	6	9	48	73	78	78	75
1960-62	26	46	29	12	12	12	12	8	12	24	28	42	62	76	64	60
1963-65	19	37	26	16	11		11	5	5	11		53	68	79	79	
1966-68	24	50	33	17			4	4	17			46	62	65		
1969-71	34	47	33				18	15				35	52			
1972-74	33	48					15					36				
0940 Valle																
Menn																
1957-59	36	86	74	64	58	58	3	6	6	8	14	11	20	31	33	28
1960-62	20	85	65	55	45	45	10	15	10	15	10	5	20	35	40	45
1963-65	28	75	56	48	44		4	0	11	11		21	44	41	44	
1966-68	31	90	84	81			0	3	3			10	13	16		
1969-71	32	84	68				3	6				12	26			
1972-74	24	92					0					8				
Kvinner																
1957-59	19	37	26	26	26	21	26	26	21	21	16	37	47	53	53	63
1960-62	29	66	45	36	34	34	0	3	4	10	10	34	52	61	55	55
1963-65	30	63	60	28	28		10	17	17	17		27	23	55	55	
1966-68	35	57	51	46			9	6	9			34	43	46		
1969-71	30	77	50				3	7				20	43			
1972-74	32	66					6					28				
0941 Bykle																
Menn																
1957-59	10	80	56	56	62	56	10	11	11	12	11	10	33	33	25	33
1960-62	10	80	70	60	60	60	0	10	30	10	10	20	20	10	30	30
1963-65	11	64	55	45	45		0	9	0	0		36	36	55	55	
1966-68	12	75	58	50			0	0	8			25	42	42		
1969-71	12	92	82				0	0				8	18			
1972-74	15	60					13					27				
Kvinner																
1957-59	8	50	37	12	12	12	12	0	0	0	0	37	62	87	87	87
1960-62	8	50	12	14	17	17	25	37	14	17	17	25	50	71	67	67
1963-65	7	14	14	17	14		57	43	33	14		29	43	50	71	
1966-68	10	40	40	44			0	0	11			60	60	44		
1969-71	10	40	30				0	10				60	60			
1972-74	16	69					6					25				
1001 Kristiansand																
Menn																
1957-59	1 379	75	59	50	47	45	7	12	16	19	21	18	29	34	35	34
1960-62	1 500	79	62	53	49	45	7	11	14	16	19	14	28	33	35	36
1963-65	1 604	77	63	53	47		8	10	13	18		15	27	34	35	
1966-68	1 455	79	64	54			7	12	15			14	24	31		
1969-71	1 472	79	66				7	11				13	23			
1972-74	1 386	84					5					11				
Kvinner																
1957-59	1 414	55	42	37	35	34	13	18	20	23	24	32	40	43	42	42
1960-62	1 470	61	48	42	39	38	13	17	19	22	24	26	36	40	39	38
1963-65	1 458	64	48	41	38		10	15	19	23		27	37	39	39	
1966-68	1 523	64	49	41			11	16	21			25	35	37		
1969-71	1 434	68	50				11	17				21	33			
1972-74	1 364	73					9					18				



Personer bosatt utenfor kommunen som 15-åring. Nyinnflyttere

Tap/gevinst pr. 100
15-åring i kommunen
på alderstrinnKommune.
Kjønn.
Årskull

Nykommere pr. 100 15-åring i kommunen på alderstrinn					Videreflyttere pr. 100 15-åring i kommunen på alderstrinn					Tap/gevinst pr. 100 15-åring i kommunen på alderstrinn				
23	26	29	32	35	23	26	29	32	35	23	26	29	32	35

0938 Bygland**Menn**

1957-59
1960-62
1963-65
1966-68
1969-71
1972-74

Kvinner

1957-59
1960-62
1963-65
1966-68
1969-71
1972-74

0940 Valle**Menn**

1957-59
1960-62
1963-65
1966-68
1969-71
1972-74

Kvinner

1957-59
1960-62
1963-65
1966-68
1969-71
1972-74

0941 Bykle**Menn**

1957-59
1960-62
1963-65
1966-68
1969-71
1972-74

Kvinner

1957-59
1960-62
1963-65
1966-68
1969-71
1972-74

1001 Kristiansand**Menn**

1957-59
1960-62
1963-65
1966-68
1969-71
1972-74

Kvinner

1957-59
1960-62
1963-65
1966-68
1969-71
1972-74

2. Resultat av innenlandsk flytting over livsløpet. Treårskull fulgt fra fylte 15 år. Utvalgte alderstrinn opp til 35 år.
(forts.) **Kommune**

Kommune. Kjønn. Årskull	Personer bosatt i kommunen som 15-åring															
	15- åringer i alt	Bofaste pr. 100 på alderstrinn					Tilbakeflyttere pr. 100 på alderstrinn					Fraflyttede pr. 100 på alderstrinn				
		23	26	29	32	35	23	26	29	32	35	23	26	29	32	35
1002 Mandal																
Menn																
1957-59	290	79	64	56	54	52	7	10	14	15	17	14	26	31	31	31
1960-62	278	77	59	53	51	50	6	11	13	16	18	17	31	34	34	32
1963-65	327	72	60	52	48		9	12	17	18		18	28	31	33	
1966-68	336	73	58	48			7	12	15			19	30	36		
1969-71	313	79	60				8	13				13	27			
1972-74	304	75					6					19				
Kvinner																
1957-59	266	44	32	28	27	27	14	15	20	23	26	42	53	52	50	47
1960-62	249	50	36	32	31	30	18	21	22	24	24	32	43	47	45	46
1963-65	300	50	38	32	31		12	15	20	22		38	46	48	47	
1966-68	299	53	40	36			13	17	20			34	43	44		
1969-71	302	54	35				11	16				35	49			
1972-74	307	64					8					28				
1003 Farsund																
Menn																
1957-59	210	71	54	46	42	39	7	9	11	12	14	22	37	44	46	47
1960-62	199	77	59	51	46	46	6	10	11	13	16	17	31	38	41	38
1963-65	232	75	58	50	47		6	11	14	16		19	31	36	38	
1966-68	259	72	56	47			7	8	9			21	36	44		
1969-71	264	70	54				10	12				20	34			
1972-74	242	74					7					19				
Kvinner																
1957-59	187	46	40	37	36	35	13	17	18	20	20	41	43	45	44	45
1960-62	217	47	32	30	29	28	15	15	16	17	17	38	53	54	54	55
1963-65	217	52	36	32	31		13	12	15	18		35	51	53	51	
1966-68	249	55	39	35			7	8	12			38	53	54		
1969-71	226	58	39				9	13				32	48			
1972-74	261	59					11					31				
1004 Flekkefjord																
Menn																
1957-59	188	81	64	56	53	50	2	5	8	11	14	17	31	36	36	36
1960-62	190	74	60	53	51	49	4	9	12	14	14	22	31	35	36	37
1963-65	219	77	62	56	54		6	11	14	16		17	28	31	30	
1966-68	200	75	60	52			7	8	7			17	33	41		
1969-71	194	80	67				6	8				14	25			
1972-74	214	83					4					13				
Kvinner																
1957-59	215	51	42	40	39	39	13	15	21	21	21	36	43	40	40	39
1960-62	177	49	43	39	37	36	12	10	13	14	16	38	47	48	49	47
1963-65	185	47	36	32	30		13	16	16	18		40	48	52	52	
1966-68	201	56	44	34			11	10	13			33	46	52		
1969-71	191	62	45				8	15				30	40			
1972-74	200	62					5					32				
1014 Vennesla																
Menn																
1957-59	268	72	54	47	46	46	6	12	16	19	18	22	34	37	36	37
1960-62	297	80	65	56	52	50	5	11	17	19	19	15	24	27	29	31
1963-65	301	76	65	56	51		7	13	16	18		18	23	28	31	
1966-68	327	78	68	59			4	8	10			17	24	31		
1969-71	334	81	66				5	8				14	26			
1972-74	282	78					5					17				
Kvinner																
1957-59	273	52	40	37	35	35	11	12	14	15	16	37	47	49	50	49
1960-62	309	52	41	37	36	35	10	16	18	17	17	37	43	44	47	48
1963-65	277	56	43	39	36		11	16	20	19		33	41	41	45	
1966-68	313	54	43	39			10	16	18			36	41	43		
1969-71	320	55	41				12	17				33	42			
1972-74	275	56					12					32				



Personer bosatt utenfor kommunen som 15-åring. Nyinnflyttere

Nykommere pr. 100 15-åring i kommunen på alderstrinn					Videreflyttere pr. 100 15-åring i kommunen på alderstrinn					Tap/gevinst pr. 100 15-åring i kommunen på alderstrinn					Kommune. Kjønn. Årskull
23	26	29	32	35	23	26	29	32	35	23	26	29	32	35	
1002 Mandal															
Menn															
9	15	18	19	23	11	15	23	27	29	-5	-11	-13	-12	-8	1957-59
9	13	18	18	24	9	17	23	29	32	-8	-18	-16	-16	-8	1960-62
11	18	21	22		7	10	18	23		-7	-10	-10	-11		1963-65
12	15	18			7	14	20			-7	-15	-18			1966-68
13	20				8	15				0	-7				1969-71
13					7					-6					1972-74
Kvinner															
25	29	31	32	37	19	29	36	41	43	-17	-24	-21	-18	-10	1957-59
27	33	35	41	42	25	35	41	44	48	-5	-10	-12	-4	-4	1960-62
23	24	24	27		13	22	27	31		-15	-22	-24	-20		1963-65
21	22	27			15	24	29			-13	-21	-17			1966-68
25	29				12	19				-10	-20				1969-71
21					12					-7					1972-74
1003 Farsund															
Menn															
10	15	15	19	19	10	15	24	27	33	-12	-22	-29	-27	-28	1957-59
13	20	24	26	26	14	22	27	32	35	-4	-11	-14	-15	-12	1960-62
11	10	12	13		14	19	27	30		-8	-21	-24	-25		1963-65
10	17	16			10	13	19			-11	-19	-28			1966-68
8	11				9	18				-12	-23				1969-71
7					7					-12					1972-74
Kvinner															
27	26	28	28	31	22	35	41	45	45	-14	-17	-17	-16	-14	1957-59
15	23	26	28	27	16	20	26	29	33	-23	-30	-28	-26	-28	1960-62
19	20	22	20		11	15	19	24		-16	-31	-31	-31		1963-65
10	14	14			14	18	22			-28	-39	-40			1966-68
13	18				14	19				-19	-30				1969-71
12					15					-19					1972-74
1004 Flekkefjord															
Menn															
11	24	23	24	25	11	16	26	33	36	-6	-7	-13	-12	-11	1957-59
12	15	16	17	15	9	18	30	37	47	-10	-16	-19	-19	-22	1960-62
12	16	16	21		12	21	33	39		-5	-12	-15	-9		1963-65
8	16	18			11	19	29			-9	-17	-23			1966-68
6	15				6	12				-8	-10				1969-71
8					5					-5					1972-74
Kvinner															
18	21	23	26	24	13	22	28	31	36	-18	-22	-17	-14	-15	1957-59
17	30	34	32	35	10	18	26	36	40	-21	-17	-14	-17	-12	1960-62
25	27	27	28		21	29	37	43		-15	-21	-25	-24		1963-65
17	28	27			13	20	32			-16	-18	-25			1966-68
17	22				12	20				-13	-18				1969-71
12					9					-20					1972-74
1014 Vennesla															
Menn															
15	24	27	30	31	10	19	28	34	41	-7	-10	-10	-6	-6	1957-59
13	22	27	26	25	9	19	25	33	39	-2	-2	0	-3	-6	1960-62
14	20	25	30		9	18	24	30		-4	-3	-3	-1		1963-65
9	14	17			12	18	24			-8	-10	-14			1966-68
11	13				10	16				-3	-13				1969-71
9					9					-8					1972-74
Kvinner															
23	25	27	30	32	21	33	40	44	46	-14	-22	-22	-20	-17	1957-59
19	24	26	25	24	17	25	32	38	41	-18	-19	-18	-22	-24	1960-62
22	28	31	32		22	29	35	39		-11	-13	-10	-13		1963-65
19	21	25			21	29	33			-17	-20	-18			1966-68
16	21				17	21				-17	-21				1969-71
19					15					-13					1972-74

2. Resultat av innenlandsk flytting over livsløpet. Treårskull fulgt fra fylte 15 år. Utvalgte alderstrinn opp til 35 år.
(forts.) **Kommune**

Kommune. Kjønn. Årskull	Personer bosatt i kommunen som 15-åring															
	15- åringer i alt	Bofaste pr. 100 på alderstrinn					Tilbakeflyttere pr. 100 på alderstrinn					Fraflyttede pr. 100 på alderstrinn				
		23	26	29	32	35	23	26	29	32	35	23	26	29	32	35
1017 Songdalen																
Menn																
1957-59	90	69	46	44	40	38	7	16	18	23	24	24	39	38	37	38
1960-62	108	60	43	36	31	31	10	18	19	16	19	30	39	45	53	50
1963-65	136	60	38	30	28		2	8	14	16		38	54	56	56	
1966-68	147	71	54	40			4	7	9			25	39	51		
1969-71	144	69	48				8	9				23	43			
1972-74	118	63					6					31				
Kvinner																
1957-59	82	32	20	15	13	12	10	23	24	23	21	59	57	61	63	67
1960-62	102	35	16	12	11	10	25	21	25	26	28	40	64	63	63	62
1963-65	121	32	17	15	13		19	20	22	22		49	63	62	64	
1966-68	133	41	21	18			11	15	11			48	64	70		
1969-71	124	37	29				12	14				51	57			
1972-74	135	52					8					40				
1018 Søgne																
Menn																
1957-59	124	69	57	46	42	39	6	12	15	22	23	24	30	38	36	37
1960-62	140	73	56	52	50	48	6	11	13	14	15	21	33	35	35	37
1963-65	197	70	54	44	38		9	18	22	26		21	28	35	36	
1966-68	198	73	56	44			8	13	15			20	31	41		
1969-71	225	75	56				9	13				16	31			
1972-74	199	78					8					15				
Kvinner																
1957-59	127	42	30	26	24	24	20	22	30	30	33	39	48	44	46	44
1960-62	130	38	23	21	19	19	15	18	21	28	27	47	59	59	53	54
1963-65	186	39	28	25	23		15	18	23	24		46	53	52	53	
1966-68	190	47	30	24			12	20	24			41	51	52		
1969-71	189	52	36				18	20				30	44			
1972-74	211	58					12					30				
1021 Marnardal																
Menn																
1957-59	56	62	54	45	44	44	11	14	14	17	20	27	32	41	39	36
1960-62	47	79	68	59	51	48	4	9	11	15	13	17	23	30	34	39
1963-65	57	72	58	46	39		7	4	11	17		21	38	43	44	
1966-68	66	65	44	42			9	14	18			26	42	40		
1969-71	51	63	45				6	18				31	37			
1972-74	55	71					5					24				
Kvinner																
1957-59	49	31	18	14	10	11	12	12	10	12	11	57	69	76	77	79
1960-62	48	37	25	23	21	19	6	10	6	8	9	56	65	71	71	72
1963-65	50	32	22	17	15		8	8	15	17		60	69	69	68	
1966-68	62	39	26	23			15	13	11			47	61	66		
1969-71	52	35	24				10	10				56	67			
1972-74	55	38					4					58				
1026 Åseral																
Menn																
1957-59	17	88	71	59	59	59	0	6	0	0	0	12	24	41	41	41
1960-62	26	81	68	68	68	64	4	8	8	8	8	15	24	24	24	28
1963-65	20	85	80	80	80		0	5	0	0		15	15	20	20	
1966-68	27	70	52	37			22	26	33			7	22	30		
1969-71	16	87	87				6	7				6	7			
1972-74	10	70					0					30				
Kvinner																
1957-59	18	28	22	22	22	17	17	17	11	11	6	56	61	67	67	78
1960-62	18	33	28	11	11	11	17	17	22	28	28	50	56	67	61	61
1963-65	24	50	29	25	21		25	21	29	29		25	50	46	50	
1966-68	17	47	35	29			29	29	35			24	35	35		
1969-71	17	71	47				12	29				18	24			
1972-74	11	45					0					55				



Personer bosatt utenfor kommunen som 15-åring. Nyinnflyttere

Nykommere pr. 100
15-åring i kommunen
på alderstrinnVidereflyttere pr. 100
15-åring i kommunen
på alderstrinnTap/gevinst pr. 100
15-åring i kommunen
på alderstrinnKommune.
Kjønn.
Årskull

23 26 29 32 35 23 26 29 32 35 23 26 29 32 35

1017 Songdalen**Menn**

38	54	74	70	72	44	82	114	134	138	14	15	36	33	34
23	44	57	60	60	38	62	75	86	104	-7	5	12	7	10
27	36	36	36		32	53	74	89		-11	-18	-20	-20	
21	23	28			25	41	60			-4	-16	-23		
15	29				17	27				-8	-14			
9					26					-22				

1957-59

1960-62

1963-65

1966-68

1969-71

1972-74

Kvinner

56	63	89	90	93	61	107	120	133	145	-3	6	28	27	26
47	76	84	79	79	56	81	100	119	125	7	12	21	16	17
37	43	46	47		62	91	100	111		-12	-20	-16	-17	
34	40	51			47	66	80			-14	-24	-19		
35	39				34	57				-16	-18			
20					30					-20				

1957-59

1960-62

1963-65

1966-68

1969-71

1972-74

1018 Søgne**Menn**

22	30	42	49	57	23	40	54	66	73	-2	0	4	13	20
21	26	35	45	53	23	43	54	62	72	0	-7	0	10	16
14	27	37	41		11	23	31	40		-7	-1	2	5	
16	23	24			25	37	45			-4	-8	-17		
15	17				13	27				-1	-14			
12					9					-3				

1957-59

1960-62

1963-65

1966-68

1969-71

1972-74

Kvinner

40	53	63	72	75	39	62	77	85	94	1	5	19	26	31
22	40	51	62	69	50	70	79	87	98	-25	-19	-8	9	15
24	39	43	48		24	33	43	49		-22	-14	-9	-5	
22	32	39			31	43	56			-19	-19	-13		
29	29				19	35				-1	-15			
23					18					-7				

1957-59

1960-62

1963-65

1966-68

1969-71

1972-74

1021 Marnardal**Menn**

11	21	29	28	35	9	21	29	43	42	-16	-11	-12	-11	-1
11	26	26	32	33	15	19	37	36	43	-6	3	-4	-2	-6
19	29	24	24		12	21	35	44		-2	-9	-19	-20	
3	6	14			9	12	15			-23	-36	-26		
8	8				16	27				-23	-29			
20					7					-4				

1957-59

1960-62

1963-65

1966-68

1969-71

1972-74

Kvinner

35	45	41	40	38	10	20	39	42	49	-22	-24	-35	-37	-41
46	58	65	69	70	27	42	52	62	70	-10	-7	-6	-2	-2
26	37	42	51		18	24	31	47		-34	-32	-27	-17	
23	31	39			18	23	29			-24	-30	-27		
35	43				17	29				-21	-24			
20					20					-38				

1957-59

1960-62

1963-65

1966-68

1969-71

1972-74

1026 Åseral**Menn**

29	47	41	24	24	0	12	24	53	59	17	23	0	-17	-17
8	12	28	40	36	15	20	16	24	32	-7	-12	4	16	8
15	40	50	50		10	10	10	15		0	25	30	30	
11	26	30			7	7	15			4	4	0		
19	13				12	40				13	6			
30					10					0				

1957-59

1960-62

1963-65

1966-68

1969-71

1972-74

Kvinner

22	22	22	33	28	17	33	44	44	50	-34	-39	-45	-34	-50
33	56	61	50	61	17	28	50	61	61	-17	0	-6	-11	0
8	21	29	29		12	21	29	42		-17	-29	-17	-21	
24	47	82			12	12	12			0	12	47		
12	47				29	35				-6	23			
55					18					0				

1957-59

1960-62

1963-65

1966-68

1969-71

1972-74

2. Resultat av innenlandsk flytting over livsløpet. Treårskull fulgt fra fylte 15 år. Utvalgte alderstrinn opp til 35 år.
(forts.) **Kommune**

Kommune. Kjønn. Årskull	Personer bosatt i kommunen som 15-åring															
	15- åringer i alt	Bofaste pr. 100 på alderstrinn					Tilbakeflyttere pr. 100 på alderstrinn					Fraflyttede pr. 100 på alderstrinn				
		23	26	29	32	35	23	26	29	32	35	23	26	29	32	35
1027 Audnedal																
Menn																
1957-59	35	69	51	46	43	43	6	9	9	14	14	26	40	46	43	43
1960-62	27	78	70	59	44	44	7	15	19	26	26	15	15	22	30	30
1963-65	42	69	54	46	45		5	2	15	14		26	44	39	40	
1966-68	34	68	47	35			3	6	12			29	47	53		
1969-71	49	65	51				6	6				29	43			
1972-74	41	73					2					24				
Kvinner																
1957-59	32	41	37	19	12	12	6	6	9	12	9	53	56	72	75	78
1960-62	40	32	22	23	22	22	7	5	8	7	10	60	72	69	70	67
1963-65	26	50	23	20	15		8	12	12	12		42	65	68	73	
1966-68	39	41	28	23			10	5	5			49	67	72		
1969-71	38	58	42				5	5				37	53			
1972-74	39	69					3					28				
1029 Lindesnes																
Menn																
1957-59	93	70	60	47	44	43	9	14	18	24	30	22	25	36	31	27
1960-62	96	75	54	41	37	35	6	11	16	20	17	19	36	43	43	48
1963-65	104	69	49	40	39		5	12	14	18		26	39	47	44	
1966-68	103	68	49	36			6	11	17			26	41	47		
1969-71	104	69	45				9	16				22	40			
1972-74	99	71					4					25				
Kvinner																
1957-59	96	34	30	26	25	24	15	13	17	19	19	51	57	57	56	56
1960-62	101	43	25	19	17	17	14	11	18	17	21	44	64	63	66	62
1963-65	96	34	25	19	17		12	19	23	21		53	56	58	62	
1966-68	99	33	23	21			13	19	20			54	57	58		
1969-71	104	39	26				10	13				51	61			
1972-74	92	52					18					29				
1032 Lyngdal																
Menn																
1957-59	122	71	55	50	47	47	7	9	15	18	18	21	36	36	34	34
1960-62	110	84	64	55	51	50	1	3	8	10	10	15	33	37	39	41
1963-65	137	73	56	47	43		5	7	13	13		22	37	40	45	
1966-68	156	74	60	54			8	12	15			18	28	31		
1969-71	172	69	51				10	12				20	37			
1972-74	189	81					8					11				
Kvinner																
1957-59	111	41	36	33	31	30	14	13	15	17	17	46	50	52	51	52
1960-62	130	47	33	28	25	23	18	19	17	20	20	35	48	55	55	57
1963-65	144	47	40	35	33		6	9	10	14		47	51	55	53	
1966-68	155	45	35	31			12	8	12			43	58	57		
1969-71	183	52	37				11	15				37	48			
1972-74	191	53					10					37				
1034 Hægebostad																
Menn																
1957-59	28	75	54	46	48	48	11	18	21	19	22	14	29	32	33	30
1960-62	35	57	43	34	34	34	6	6	9	11	17	37	51	57	54	49
1963-65	36	69	51	49	43		8	9	6	11		22	40	46	46	
1966-68	43	84	63	51			2	12	16			14	26	33		
1969-71	43	65	58				9	9				26	33			
1972-74	43	72					5					23				
Kvinner																
1957-59	27	44	27	22	22	24	26	27	33	30	24	30	46	44	48	52
1960-62	31	39	19	16	16	16	19	16	16	16	16	42	65	68	68	68
1963-65	44	32	20	20	21		23	16	14	16		45	64	66	63	
1966-68	39	41	26	21			15	21	21			44	54	58		
1969-71	36	47	35				8	15				44	50			
1972-74	47	62					9					30				



Personer bosatt utenfor kommunen som 15-åring. Nyinnflyttere

Nykommere pr. 100
15-åring i kommunen
på alderstrinnVidereflyttere pr. 100
15-åring i kommunen
på alderstrinnTap/gevinst pr. 100
15-åring i kommunen
på alderstrinnKommune.
Kjønn.
Årskull

23 26 29 32 35 23 26 29 32 35 23 26 29 32 35

1027 Audnedal**Menn**1957-59
1960-62
1963-65
1966-68
1969-71
1972-74

14	34	37	43	31	6	17	37	40	51	-12	-6	-9	0	-12
19	33	37	41	30	22	41	52	63	85	4	18	15	11	0
26	24	27	29		2	7	17	24		0	-20	-12	-11	
6	24	24			6	9	21			-23	-23	-29		
12	22				6	12				-17	-21			
0					7					-24				

Kvinner1957-59
1960-62
1963-65
1966-68
1969-71
1972-74

47	69	66	62	59	19	34	47	53	59	-6	13	-6	-13	-19
35	47	38	45	45	12	27	49	50	55	-25	-25	-31	-25	-22
42	54	56	62		19	31	40	42		0	-11	-12	-11	
26	36	41			13	26	28			-23	-31	-31		
21	29				5	21				-16	-24			
21					10					-7				

1029 Lindesnes**Menn**1957-59
1960-62
1963-65
1966-68
1969-71
1972-74

22	27	30	41	36	6	18	37	36	43	0	2	-6	10	9
12	17	22	18	19	5	15	20	27	29	-7	-19	-21	-25	-29
15	26	20	27		12	16	23	28		-11	-13	-27	-17	
20	22	30			10	20	29			-6	-19	-17		
11	23				13	24				-11	-17			
10					16					-15				

Kvinner1957-59
1960-62
1963-65
1966-68
1969-71
1972-74

26	34	45	54	49	15	20	26	31	35	-25	-23	-12	-2	-7
19	32	37	34	38	22	28	33	42	42	-25	-32	-26	-32	-24
24	32	31	34		19	31	38	39		-29	-24	-27	-28	
24	29	28			14	21	31			-30	-28	-30		
21	40				22	28				-30	-21			
30					26					1				

1032 Lyngdal**Menn**1957-59
1960-62
1963-65
1966-68
1969-71
1972-74

26	26	34	32	35	16	36	40	43	50	5	-10	-2	-2	1
28	36	49	47	50	25	43	50	67	72	13	3	12	8	9
18	23	27	34		16	26	30	37		-4	-14	-13	-11	
13	16	23			18	20	29			-5	-12	-8		
16	21				15	25				-4	-16			
15					9					4				

Kvinner1957-59
1960-62
1963-65
1966-68
1969-71
1972-74

46	57	57	53	57	41	56	66	72	73	0	7	5	2	5
29	42	44	46	45	28	42	51	57	63	-6	-6	-11	-9	-12
26	35	37	37		24	31	40	48		-21	-16	-18	-16	
25	30	37			21	28	36			-18	-28	-20		
19	32				21	30				-18	-16			
20					10					-17				

1034 Hægebostad**Menn**1957-59
1960-62
1963-65
1966-68
1969-71
1972-74

7	29	21	19	19	7	11	36	41	44	-7	0	-11	-14	-11
17	17	17	17	17	9	17	26	31	34	-20	-34	-40	-37	-32
11	14	17	26		14	14	17	20		-11	-26	-29	-20	
7	14	12			2	14	26			-7	-12	-21		
9	26				7	7				-17	-7			
7					7					-16				

Kvinner1957-59
1960-62
1963-65
1966-68
1969-71
1972-74

37	42	41	44	60	11	27	37	41	44	7	-4	-3	-4	8
39	35	26	39	45	6	23	32	39	42	-3	-30	-42	-29	-23
23	18	23	19		7	11	11	19		-22	-46	-43	-44	
15	18	29			8	8	8			-29	-36	-29		
17	24				14	21				-27	-26			
13					11					-17				

2. Resultat av innenlandsk flytting over livsløpet. Treårskull fulgt fra fylte 15 år. Utvalgte alderstrinn opp til 35 år.
(forts.) **Kommune**

Kommune. Kjønn. Årskull	Personer bosatt i kommunen som 15-åring															
	15- åringer i alt	Bofaste pr. 100 på alderstrinn					Tilbakeflyttere pr. 100 på alderstrinn					Fraflyttede pr. 100 på alderstrinn				
		23	26	29	32	35	23	26	29	32	35	23	26	29	32	35
1037 Kvinesdal																
Menn																
1957-59	137	67	55	48	45	44	12	17	19	20	20	21	28	33	35	35
1960-62	141	81	67	62	56	54	6	14	17	21	20	13	19	21	24	26
1963-65	156	74	62	57	50		7	10	14	17		19	28	29	33	
1966-68	138	87	72	61			5	9	12			8	20	26		
1969-71	147	84	70				7	6				10	24			
1972-74	138	82					2					16				
Kvinner																
1957-59	112	46	36	33	33	32	16	14	14	15	15	38	50	53	53	53
1960-62	135	56	31	28	24	23	10	13	13	16	19	35	56	60	60	58
1963-65	166	49	41	37	36		16	15	18	18		35	44	45	46	
1966-68	148	64	49	42			9	10	10			27	40	48		
1969-71	136	63	54				8	11				29	35			
1972-74	123	56					7					37				
1046 Sirdal																
Menn																
1957-59	32	59	50	44	37	37	9	6	9	9	6	31	44	47	53	56
1960-62	40	60	50	47	40	40	7	10	15	12	12	32	40	37	47	47
1963-65	38	61	55	53	47		11	11	13	8		29	34	34	45	
1966-68	35	74	49	31			9	11	26			17	40	43		
1969-71	53	85	58				6	15				9	26			
1972-74	37	78					5					16				
Kvinner																
1957-59	39	28	23	18	18	16	15	18	13	18	16	56	59	68	63	68
1960-62	47	40	17	18	18	17	13	15	7	11	15	47	67	76	70	67
1963-65	29	38	32	25	25		7	7	0	7		55	61	75	68	
1966-68	37	30	22	22			22	11	14			49	67	64		
1969-71	34	65	42				6	6				29	52			
1972-74	35	57					6					37				
1101 Eigersund																
Menn																
1957-59	292	81	72	64	62	58	5	8	11	11	12	14	21	25	27	30
1960-62	283	76	65	63	60	59	4	7	9	12	12	20	27	28	28	29
1963-65	276	75	63	59	57		7	13	16	16		18	23	25	28	
1966-68	307	79	67	62			5	7	10			17	26	28		
1969-71	301	77	63				7	9				16	28			
1972-74	301	83					4					13				
Kvinner																
1957-59	245	58	52	49	46	45	16	18	20	20	21	27	30	32	35	34
1960-62	247	52	41	39	38	38	14	16	20	20	21	34	43	41	42	41
1963-65	275	57	46	42	40		8	12	12	14		35	42	47	46	
1966-68	277	67	56	50			7	10	12			26	35	38		
1969-71	307	67	51				11	13				21	36			
1972-74	288	66					10					24				
1102 Sandnes																
Menn																
1957-59	815	76	63	56	54	51	7	12	17	20	21	18	25	27	27	28
1960-62	889	77	66	58	54	51	7	13	16	19	22	16	21	26	26	27
1963-65	922	77	65	58	54		7	11	16	17		16	23	26	29	
1966-68	949	78	65	57			7	11	16			15	23	27		
1969-71	989	78	62				8	12				14	26			
1972-74	1 017	81					5					14				
Kvinner																
1957-59	862	52	40	36	35	35	12	18	21	24	25	36	42	42	41	41
1960-62	837	53	43	38	35	33	14	19	22	23	25	32	38	40	42	42
1963-65	844	56	45	39	36		13	18	21	24		31	37	40	40	
1966-68	998	65	51	45			11	16	19			23	32	36		
1969-71	984	67	51				11	14				22	35			
1972-74	898	68					9					23				



Personer bosatt utenfor kommunen som 15-åring. Nyinnflyttere

Nykommere pr. 100
15-åring i kommunen
på alderstrinnVidereflyttere pr. 100
15-åring i kommunen
på alderstrinnTap/gevinst pr. 100
15-åring i kommunen
på alderstrinnKommune.
Kjønn.
Årskull

23 26 29 32 35 23 26 29 32 35 23 26 29 32 35

1037 Kvinesdal**Menn**1957-59
1960-62
1963-65
1966-68
1969-71
1972-74

15	21	21	23	20	7	15	28	30	35	-6	-7	-12	-12	-15
11	18	19	21	22	7	15	21	28	33	-2	-1	-2	-3	-4
8	14	16	18		6	9	18	24		-11	-14	-13	-15	
12	21	23			6	19	27			4	1	-3		
7	8				10	19				-3	-16			
7					9					-9				

Kvinner1957-59
1960-62
1963-65
1966-68
1969-71
1972-74

29	35	33	33	34	17	24	36	40	45	-9	-15	-20	-20	-19
23	29	32	27	22	19	28	33	41	49	-12	-27	-28	-33	-36
17	22	23	22		7	16	20	23		-18	-22	-22	-24	
26	28	33			9	19	24			-1	-12	-15		
29	22				11	29				0	-13			
20					15					-17				

1046 Sirdal**Menn**1957-59
1960-62
1963-65
1966-68
1969-71
1972-74

3	9	34	34	34	6	6	12	22	31	-28	-35	-13	-19	-22
2	15	22	22	20	0	2	7	25	32	-30	-25	-15	-25	-27
0	5	21	26		11	18	37	47		-29	-29	-13	-19	
17	40	40			9	17	29			0	0	-3		
11	26				6	9				2	0			
30					11					14				

Kvinner1957-59
1960-62
1963-65
1966-68
1969-71
1972-74

38	49	50	55	42	10	21	39	42	63	-18	-10	-18	-8	-26
30	43	53	50	39	0	11	16	30	37	-17	-24	-23	-20	-28
52	68	68	64		17	36	54	75		-3	7	-7	-4	
35	44	39			16	39	61			-14	-23	-25		
32	52				26	52				3	0			
40					26					3				

1101 Eigersund**Menn**1957-59
1960-62
1963-65
1966-68
1969-71
1972-74

12	19	24	21	23	7	15	21	28	31	-2	-2	-1	-6	-7
9	16	18	21	21	6	12	20	24	28	-11	-11	-10	-7	-8
12	18	20	21		9	15	26	35		-6	-5	-5	-7	
13	16	18			6	13	25			-4	-10	-10		
12	17				8	16				-4	-11			
10					6					-3				

Kvinner1957-59
1960-62
1963-65
1966-68
1969-71
1972-74

40	40	44	41	42	19	32	39	45	48	13	10	12	6	8
30	36	33	36	35	21	30	39	44	49	-4	-7	-8	-6	-6
20	22	25	26		12	20	26	30		-15	-20	-22	-20	
26	36	38			12	18	27			0	1	0		
17	21				10	20				-4	-15			
15					11					-9				

1102 Sandnes**Menn**1957-59
1960-62
1963-65
1966-68
1969-71
1972-74

30	44	56	62	66	22	47	70	84	95	12	19	29	35	38
30	47	53	61	64	20	45	64	78	89	14	26	27	35	37
27	42	51	57		18	36	53	68		11	19	25	28	
25	43	51			25	43	66			10	20	24		
23	40				17	35				9	14			
21					18					7				

Kvinner1957-59
1960-62
1963-65
1966-68
1969-71
1972-74

41	51	56	61	64	34	56	71	80	86	5	9	14	20	23
43	62	66	70	71	43	68	85	96	105	11	24	26	28	29
50	62	70	74		42	67	83	95		19	25	30	34	
39	52	57			36	55	71			16	20	21		
38	52				27	53				16	17			
35					32					12				

2. Resultat av innenlandsk flytting over livsløpet. Treårskull fulgt fra fylte 15 år. Utvalgte alderstrinn opp til 35 år.
(forts.) **Kommune**

Kommune. Kjønn. Årskull	Personer bosatt i kommunen som 15-åring															
	15- åringer i alt	Bofaste pr. 100 på alderstrinn					Tilbakeflyttere pr. 100 på alderstrinn					Fraflyttede pr. 100 på alderstrinn				
		23	26	29	32	35	23	26	29	32	35	23	26	29	32	35
1103 Stavanger																
Menn																
1957-59	1 963	81	68	57	51	49	5	9	13	17	18	14	23	30	32	33
1960-62	1 968	80	67	56	51	47	6	10	15	17	20	14	23	29	32	33
1963-65	1 939	79	67	57	50		7	12	16	17		15	22	27	32	
1966-68	2 005	78	64	54			7	13	16			15	23	29		
1969-71	2 006	81	68				7	12				11	20			
1972-74	1 872	80					7					12				
Kvinner																
1957-59	1 878	66	53	46	43	41	9	14	17	20	21	25	33	37	38	38
1960-62	1 841	65	52	46	42	40	11	14	18	21	23	24	34	36	37	37
1963-65	1 886	68	56	48	44		9	15	19	20		23	29	33	36	
1966-68	1 911	70	58	50			10	14	18			20	28	32		
1969-71	1 964	71	57				12	16				18	27			
1972-74	1 884	72					11					17				
1106 Haugesund																
Menn																
1957-59	663	74	51	40	36	34	7	10	16	19	22	19	39	43	45	44
1960-62	617	75	56	46	42	39	5	10	13	17	18	19	34	42	42	43
1963-65	624	74	55	43	37		8	12	15	18		18	32	42	44	
1966-68	614	77	61	47			6	11	16			17	28	38		
1969-71	589	76	60				8	14				16	26			
1972-74	579	74					8					19				
Kvinner																
1957-59	649	50	34	28	27	27	12	18	20	22	22	38	48	51	51	51
1960-62	535	58	38	33	30	29	12	18	21	22	23	30	45	47	48	48
1963-65	574	59	45	36	32		12	14	18	20		29	41	45	47	
1966-68	632	59	44	35			13	16	18			28	40	47		
1969-71	604	60	40				12	19				28	41			
1972-74	542	65					11					24				
1111 Sokndal																
Menn																
1957-59	92	66	55	48	44	44	5	9	10	11	12	28	37	42	45	44
1960-62	97	57	48	44	42	40	13	16	17	19	17	30	35	39	40	44
1963-65	82	74	56	52	50		7	12	16	16		18	32	32	34	
1966-68	87	79	59	47			8	15	23			13	26	30		
1969-71	81	80	73				6	7				14	20			
1972-74	78	69					8					23				
Kvinner																
1957-59	90	26	19	17	17	14	17	18	18	20	20	58	63	66	63	66
1960-62	75	35	29	28	27	22	20	19	20	24	24	45	52	52	49	54
1963-65	110	44	34	29	29		9	12	15	16		47	55	56	55	
1966-68	74	47	32	28			11	15	15			42	53	57		
1969-71	95	58	48				12	12				31	40			
1972-74	84	54					8					38				
1112 Lund																
Menn																
1957-59	67	76	54	51	52	52	4	10	9	11	12	19	36	40	38	35
1960-62	63	67	60	51	46	45	8	13	11	13	13	25	27	38	41	42
1963-65	69	78	69	60	59		6	7	6	6		16	24	34	35	
1966-68	78	82	69	56			6	8	9			12	23	35		
1969-71	81	83	59				2	12				15	28			
1972-74	84	75					6					19				
Kvinner																
1957-59	68	31	24	18	16	16	32	26	22	18	19	37	50	60	66	64
1960-62	73	38	25	24	23	23	16	14	21	19	21	45	61	56	58	56
1963-65	88	37	26	20	19		11	11	15	14		51	62	66	67	
1966-68	67	45	36	25			6	9	10			49	55	64		
1969-71	70	49	35				19	17				33	48			
1972-74	80	37					9					54				



Personer bosatt utenfor kommunen som 15-åring. Nyinnflyttere

Nykommere pr. 100 15-åring i kommunen på alderstrinn					Videreflyttere pr. 100 15-åring i kommunen på alderstrinn					Tap/gevinst pr. 100 15-åring i kommunen på alderstrinn				
23	26	29	32	35	23	26	29	32	35	23	26	29	32	35

Kommune.
Kjønn.
Årskull**1103 Stavanger****Menn**1957-59
1960-62
1963-65
1966-68
1969-71
1972-74**Kvinner**1957-59
1960-62
1963-65
1966-68
1969-71
1972-74**1106 Haugesund****Menn**1957-59
1960-62
1963-65
1966-68
1969-71
1972-74**Kvinner**1957-59
1960-62
1963-65
1966-68
1969-71
1972-74**1111 Sokndal****Menn**1957-59
1960-62
1963-65
1966-68
1969-71
1972-74**Kvinner**1957-59
1960-62
1963-65
1966-68
1969-71
1972-74**1112 Lund****Menn**1957-59
1960-62
1963-65
1966-68
1969-71
1972-74**Kvinner**1957-59
1960-62
1963-65
1966-68
1969-71
1972-74

2. Resultat av innenlandsk flytting over livsløpet. Treårskull fulgt fra fylte 15 år. Utvalgte alderstrinn opp til 35 år.
(forts.) **Kommune**

Kommune. Kjønn. Årskull	Personer bosatt i kommunen som 15-åring															
	15- åringer i alt	Bofaste pr. 100 på alderstrinn					Tilbakeflyttere pr. 100 på alderstrinn					Fraflyttede pr. 100 på alderstrinn				
		23	26	29	32	35	23	26	29	32	35	23	26	29	32	35
1114 Bjerkreim																
Menn																
1957-59	60	73	62	47	44	42	12	13	15	19	20	15	25	37	37	37
1960-62	52	75	63	61	54	54	8	12	14	12	13	17	25	25	35	33
1963-65	57	77	62	57	54		5	12	18	16		18	25	25	30	
1966-68	65	85	72	66			2	6	6			14	22	28		
1969-71	51	76	54				4	8				20	38			
1972-74	69	74					10					16				
Kvinner																
1957-59	55	31	28	25	25	25	13	19	19	17	19	56	54	57	58	56
1960-62	58	28	22	18	18	18	19	18	15	17	20	53	60	67	65	62
1963-65	61	56	36	34	30		3	5	12	12		41	59	53	58	
1966-68	58	33	21	18			21	19	23			47	60	60		
1969-71	53	45	32				6	4				49	64			
1972-74	56	50					4					46				
1119 Hå																
Menn																
1957-59	309	83	73	68	65	61	5	7	10	12	12	13	20	22	24	28
1960-62	307	79	69	64	59	58	5	11	10	11	12	15	20	25	29	30
1963-65	331	83	71	65	60		4	7	8	12		13	22	27	29	
1966-68	343	71	60	53			8	13	17			21	27	31		
1969-71	377	77	62				5	11				18	27			
1972-74	368	76					9					15				
Kvinner																
1957-59	308	45	34	31	30	29	13	16	17	18	18	42	49	52	52	53
1960-62	305	55	40	37	34	32	10	10	10	12	13	35	50	53	53	54
1963-65	314	57	42	36	35		10	12	14	15		33	46	50	50	
1966-68	361	50	39	34			12	12	13			38	49	52		
1969-71	376	52	35				10	13				38	52			
1972-74	328	58					10					33				
1120 Klepp																
Menn																
1957-59	237	77	64	59	57	55	5	12	15	17	19	18	24	26	26	27
1960-62	272	70	59	50	47	44	7	11	14	16	16	23	30	36	37	39
1963-65	313	78	55	47	44		5	10	13	16		17	35	40	40	
1966-68	332	71	52	45			6	14	20			22	34	35		
1969-71	381	71	53				10	13				19	34			
1972-74	353	71					7					22				
Kvinner																
1957-59	249	38	28	25	23	23	11	12	12	13	14	51	60	63	64	63
1960-62	261	40	28	24	21	21	11	13	18	17	21	49	58	58	61	58
1963-65	326	47	31	27	25		11	13	16	18		42	56	57	57	
1966-68	356	42	29	24			11	16	19			46	55	57		
1969-71	324	50	28				11	17				39	56			
1972-74	308	48					10					42				
1121 Time																
Menn																
1957-59	247	73	55	49	45	41	7	15	20	22	22	19	30	31	33	37
1960-62	243	71	56	48	47	45	8	12	14	15	16	21	32	37	38	39
1963-65	283	73	58	49	43		6	14	16	17		22	29	35	41	
1966-68	317	67	51	38			8	13	15			26	36	47		
1969-71	317	72	52				8	14				20	34			
1972-74	276	71					9					20				
Kvinner																
1957-59	234	34	26	22	21	20	12	16	15	17	19	53	58	63	62	61
1960-62	270	36	25	21	19	19	18	22	20	23	24	46	52	59	58	57
1963-65	254	41	26	21	21		12	16	17	19		47	58	62	60	
1966-68	271	47	30	25			10	13	16			42	57	59		
1969-71	302	49	26				11	19				39	55			
1972-74	271	50					15					35				



Personer bosatt utenfor kommunen som 15-åring. Nyinnflyttere

Tap/gevinst pr. 100
15-åring i kommunen
på alderstrinnKommune.
Kjønn.
Årskull

Nykommere pr. 100 15-åring i kommunen på alderstrinn					Videreflyttere pr. 100 15-åring i kommunen på alderstrinn										
23	26	29	32	35	23	26	29	32	35	23	26	29	32	35	
1114 Bjerkreim															
Menn															
13	15	15	17	20	5	17	24	25	25	-2	-10	-22	-20	-17	1957-59
10	17	22	23	29	13	19	24	29	35	-7	-8	-3	-12	-4	1960-62
21	34	36	27		7	12	18	27		3	9	11	-3		1963-65
11	20	17			6	14	22			-3	-2	-11			1966-68
8	12				8	14				-12	-26				1969-71
12					6					-4					1972-74
Kvinner															
36	43	40	46	46	15	22	36	37	37	-20	-11	-17	-12	-10	1957-59
26	32	37	42	40	16	32	38	40	45	-27	-28	-30	-23	-22	1960-62
26	33	47	45		11	18	21	28		-15	-26	-6	-13		1963-65
34	46	42			17	30	42			-13	-14	-18			1966-68
26	36				13	23				-23	-28				1969-71
21					7					-25					1972-74
1119 Hå															
Menn															
13	20	21	20	21	15	24	36	43	47	0	0	-1	-4	-7	1957-59
12	15	18	20	21	17	25	32	41	44	-3	-5	-7	-9	-9	1960-62
10	11	13	15		12	20	27	33		-3	-11	-14	-14		1963-65
12	17	20			12	16	24			-9	-10	-11			1966-68
8	14				9	15				-10	-13				1969-71
6					8					-9					1972-74
Kvinner															
34	40	39	39	36	28	38	50	56	65	-8	-9	-13	-13	-17	1957-59
35	37	36	36	37	25	36	49	56	60	0	-13	-17	-17	-17	1960-62
30	36	37	37		19	30	38	45		-3	-10	-13	-13		1963-65
24	24	29			15	26	33			-14	-25	-23			1966-68
13	22				14	19				-25	-30				1969-71
17					11					-16					1972-74
1120 Klepp															
Menn															
30	41	43	38	41	31	63	78	90	100	12	17	17	12	14	1957-59
24	36	42	44	47	22	46	62	79	89	1	6	6	7	8	1960-62
28	28	36	44		19	41	54	64		11	-7	-4	4		1963-65
19	35	49			21	33	46			-3	1	14			1966-68
19	29				13	28				0	-5				1969-71
18					18					-4					1972-74
Kvinner															
49	62	64	65	66	49	73	89	100	110	-2	2	1	1	3	1957-59
44	59	60	57	59	48	67	85	97	100	-5	1	2	-4	1	1960-62
38	45	50	56		32	53	63	72		-4	-11	-7	-1		1963-65
30	47	49			32	44	57			-16	-8	-8			1966-68
38	55				32	50				-1	-1				1969-71
33					29					-9					1972-74
1121 Time															
Menn															
24	40	44	46	49	25	45	62	70	79	5	10	13	13	12	1957-59
28	48	62	59	61	34	53	69	83	95	7	16	25	21	22	1960-62
24	41	45	50		23	39	53	67		2	12	10	9		1963-65
26	32	32			17	36	50			0	-4	-15			1966-68
18	26				17	34				-2	-8				1969-71
20					18					0					1972-74
Kvinner															
61	82	85	82	81	38	62	81	92	101	8	24	22	20	20	1957-59
47	57	64	69	67	43	60	74	80	89	1	5	5	11	10	1960-62
45	62	59	62		38	58	79	84		-2	4	-3	2		1963-65
50	61	63			42	58	76			8	4	4			1966-68
33	48				29	46				-6	-7				1969-71
40					27					5					1972-74

2. Resultat av innenlandsk flytting over livsløpet. Treårskull fulgt fra fylte 15 år. Utvalgte alderstrinn opp til 35 år.
(forts.) **Kommune**

Kommune. Kjønn. Årskull	Personer bosatt i kommunen som 15-åring															
	15- åringer i alt	Bofaste pr. 100 på alderstrinn					Tilbakeflyttere pr. 100 på alderstrinn					Fraflyttede pr. 100 på alderstrinn				
		23	26	29	32	35	23	26	29	32	35	23	26	29	32	35
1122 Gjesdal																
Menn																
1957-59	107	77	60	56	53	52	11	19	18	23	23	12	21	26	23	25
1960-62	125	70	60	53	50	49	10	15	15	17	15	21	25	33	33	36
1963-65	143	73	62	53	50		5	11	12	12		22	27	35	38	
1966-68	158	72	57	50			12	17	21			16	26	29		
1969-71	162	80	66				6	15				14	19			
1972-74	192	72					7					20				
Kvinner																
1957-59	108	50	39	33	31	32	11	15	19	19	21	39	46	47	49	48
1960-62	112	42	27	25	23	21	21	23	25	24	27	37	50	49	53	52
1963-65	134	48	33	32	29		13	18	22	26		39	49	47	45	
1966-68	131	48	34	27			13	18	22			39	49	50		
1969-71	168	52	34				12	16				36	50			
1972-74	163	60					12					29				
1124 Sola																
Menn																
1957-59	295	68	52	46	42	41	7	17	22	23	22	25	31	33	35	37
1960-62	331	70	48	40	36	33	7	12	19	22	24	24	39	41	42	43
1963-65	338	69	51	43	38		6	11	16	19		25	39	41	42	
1966-68	411	73	57	45			7	11	17			20	31	37		
1969-71	399	70	47				7	15				23	39			
1972-74	390	72					7					21				
Kvinner																
1957-59	292	43	29	24	23	22	9	14	22	24	25	48	58	54	53	52
1960-62	301	47	30	26	23	23	10	16	23	26	27	43	54	51	51	50
1963-65	337	46	27	22	19		11	15	20	22		43	57	57	59	
1966-68	369	49	32	23			13	20	21			38	48	56		
1969-71	390	51	34				10	16				38	50			
1972-74	366	55					10					34				
1127 Randaberg																
Menn																
1957-59	143	71	59	51	49	47	6	16	23	21	20	23	25	27	30	32
1960-62	136	70	51	46	39	36	10	19	26	26	32	21	30	28	35	32
1963-65	182	70	49	42	38		5	11	17	22		25	41	41	40	
1966-68	207	67	47	34			7	13	18			26	40	48		
1969-71	200	71	45				5	9				24	47			
1972-74	177	67					8					25				
Kvinner																
1957-59	103	55	49	41	39	36	14	20	26	26	29	31	32	33	34	34
1960-62	137	44	31	30	27	27	12	22	31	29	30	44	46	39	43	43
1963-65	199	42	28	23	21		9	15	18	20		49	57	60	59	
1966-68	194	55	39	30			11	12	21			34	49	49		
1969-71	205	53	24				4	14				43	62			
1972-74	189	56					9					35				
1129 Forsand																
Menn																
1957-59	18	50	39	35	35	35	11	11	12	12	12	39	50	53	53	53
1960-62	22	82	64	59	55	55	0	0	0	5	5	18	36	41	41	41
1963-65	18	72	61	56	56		6	6	11	6		22	33	33	39	
1966-68	29	66	52	38			7	7	7			28	41	55		
1969-71	29	69	41				10	7				21	52			
1972-74	26	50					12					38				
Kvinner																
1957-59	13	46	38	38	38	38	0	0	0	8	0	54	62	62	54	62
1960-62	20	25	16	15	15	15	0	0	0	0	5	75	84	85	85	80
1963-65	14	29	29	21	21		7	29	21	21		64	43	57	57	
1966-68	15	47	40	40			13	20	20			40	40	40		
1969-71	24	37	21				8	4				54	75			
1972-74	31	45					10					45				



Personer bosatt utenfor kommunen som 15-åring. Nyinnflyttere

Tap/gevinst pr. 100
15-åring i kommunen
på alderstrinnKommune.
Kjønn.
Årskull

Nykommere pr. 100 15-åring i kommunen på alderstrinn					Videreflyttere pr. 100 15-åring i kommunen på alderstrinn									
23	26	29	32	35	23	26	29	32	35	23	26	29	32	35

1122 Gjesdal**Menn**

1957-59
1960-62
1963-65
1966-68
1969-71
1972-74

Kvinner

1957-59
1960-62
1963-65
1966-68
1969-71
1972-74

1124 Sola**Menn**

1957-59
1960-62
1963-65
1966-68
1969-71
1972-74

Kvinner

1957-59
1960-62
1963-65
1966-68
1969-71
1972-74

1127 Randaberg**Menn**

1957-59
1960-62
1963-65
1966-68
1969-71
1972-74

Kvinner

1957-59
1960-62
1963-65
1966-68
1969-71
1972-74

1129 Forsand**Menn**

1957-59
1960-62
1963-65
1966-68
1969-71
1972-74

Kvinner

1957-59
1960-62
1963-65
1966-68
1969-71
1972-74

2. Resultat av innenlandsk flytting over livsløpet. Treårskull fulgt fra fylte 15 år. Utvalgte alderstrinn opp til 35 år.
(forts.) **Kommune**

Kommune. Kjønn. Årskull	Personer bosatt i kommunen som 15-åring															
	15- åringer i alt	Bofaste pr. 100 på alderstrinn					Tilbakeflyttere pr. 100 på alderstrinn					Fraflyttede pr. 100 på alderstrinn				
		23	26	29	32	35	23	26	29	32	35	23	26	29	32	35
1130 Strand																
Menn																
1957-59	216	76	66	58	58	56	7	12	15	15	18	16	22	27	27	26
1960-62	209	75	65	60	57	54	7	10	12	12	13	19	25	28	30	33
1963-65	250	79	67	58	56		6	7	8	13		14	25	33	31	
1966-68	226	75	61	53			4	8	12			21	31	35		
1969-71	275	77	60				8	9				15	31			
1972-74	255	72					5					22				
Kvinner																
1957-59	187	50	45	43	43	43	16	20	22	25	26	34	35	35	32	31
1960-62	189	61	51	49	48	47	11	9	10	12	13	29	40	41	40	39
1963-65	219	63	48	42	38		11	12	12	13		26	40	46	49	
1966-68	234	60	47	40			9	12	17			31	41	43		
1969-71	230	59	48				10	13				31	39			
1972-74	249	62					6					31				
1133 Hjelmeland																
Menn																
1957-59	50	68	53	39	39	34	4	12	12	12	10	28	35	49	49	56
1960-62	63	68	60	56	51	48	8	10	10	10	13	24	30	35	40	40
1963-65	76	68	51	37	38		1	7	5	11		30	42	57	51	
1966-68	61	72	48	36			5	7	13			23	46	51		
1969-71	68	65	42				6	10				29	48			
1972-74	81	59					4					37				
Kvinner																
1957-59	66	20	14	9	8	8	12	14	12	15	17	68	73	78	77	76
1960-62	56	32	18	13	12	13	5	5	7	7	9	62	76	80	80	78
1963-65	56	45	32	25	24		4	5	5	7		52	62	69	69	
1966-68	88	44	21	15			2	4	9			53	74	76		
1969-71	58	40	29				7	8				53	63			
1972-74	57	35					2					63				
1134 Suldal																
Menn																
1957-59	87	77	60	54	51	48	3	6	7	7	7	20	34	39	42	45
1960-62	112	64	50	44	43	43	7	9	7	10	11	29	41	49	47	46
1963-65	111	59	48	41	40		6	11	11	12		34	41	48	48	
1966-68	107	59	43	36			9	15	13			32	42	51		
1969-71	121	66	47				6	7				28	47			
1972-74	110	66					9					25				
Kvinner																
1957-59	92	30	26	23	21	21	8	10	10	12	15	62	64	67	67	64
1960-62	77	35	27	28	26	25	16	13	16	19	18	49	60	57	55	57
1963-65	96	35	24	22	19		6	9	10	12		58	66	68	69	
1966-68	92	34	26	19			13	11	9			53	63	72		
1969-71	113	37	19				12	12				51	68			
1972-74	92	54					9					37				
1135 Sauda																
Menn																
1957-59	162	66	52	43	41	40	10	7	10	11	11	24	41	47	47	49
1960-62	153	74	57	52	51	49	6	9	10	12	10	20	34	38	38	41
1963-65	155	77	62	53	50		5	8	8	13		18	30	39	37	
1966-68	121	80	63	49			2	6	9			18	31	42		
1969-71	136	69	46				6	10				25	44			
1972-74	116	77					4					19				
Kvinner																
1957-59	145	46	38	36	33	33	14	16	20	22	18	40	45	44	45	49
1960-62	153	46	35	32	29	29	8	12	16	18	17	46	53	52	53	54
1963-65	145	57	41	35	33		6	12	12	12		38	46	53	55	
1966-68	128	54	45	38			10	9	13			36	46	50		
1969-71	140	66	46				6	6				28	48			
1972-74	102	57					11					32				



Personer bosatt utenfor kommunen som 15-åring. Nyinnflyttere

Tap/gevinst pr. 100
15-åring i kommunen
på alderstrinnKommune.
Kjønn.
Årskull

Nykommere pr. 100 15-åring i kommunen på alderstrinn					Videreflyttere pr. 100 15-åring i kommunen på alderstrinn														
23	26	29	32	35	23	26	29	32	35	23	26	29	32	35					
1130 Strand																			
Menn																			
10	14	17	18	20	9	15	21	26	29	-6	-8	-10	-9	-6	1957-59				
10	20	23	25	28	5	10	19	25	28	-9	-5	-5	-5	-5	1960-62				
10	12	13	13		6	12	19	22		-4	-13	-20	-18		1963-65				
8	13	16			8	12	22			-13	-18	-19			1966-68				
6	9				5	9				-9	-22				1969-71				
7					4					-15					1972-74				
Kvinner																			
33	43	48	46	45	17	25	34	42	43	-1	8	13	14	14	1957-59				
22	33	36	33	35	17	27	36	40	43	-7	-7	-5	-7	-4	1960-62				
23	27	26	33		14	21	28	29		-3	-13	-20	-16		1963-65				
14	20	22			13	16	21			-17	-21	-21			1966-68				
14	19				9	14				-17	-20				1969-71				
8					5					-23					1972-74				
1133 Hjelmeland																			
Menn																			
20	37	37	31	32	34	43	59	73	78	-8	2	-12	-18	-24	1957-59				
11	11	14	17	16	19	24	32	35	40	-13	-19	-21	-23	-24	1960-62				
4	15	12	18		11	19	32	38		-26	-27	-45	-33		1963-65				
18	20	23			18	31	54			-5	-26	-28			1966-68				
7	16				9	13				-22	-32				1969-71				
4					5					-33					1972-74				
Kvinner																			
33	39	48	46	39	21	36	42	51	58	-35	-34	-30	-31	-37	1957-59				
29	40	47	41	47	25	29	38	55	60	-33	-36	-33	-39	-31	1960-62				
34	48	49	57		12	21	33	39		-18	-14	-20	-12		1963-65				
17	18	26			11	20	37			-36	-56	-50			1966-68				
33	34				21	47				-20	-29				1969-71				
28					5					-35					1972-74				
1134 Suldal																			
Menn																			
23	32	30	29	28	25	33	55	63	68	3	-2	-9	-13	-17	1957-59				
13	15	15	17	17	12	23	34	40	46	-16	-26	-34	-30	-29	1960-62				
10	20	25	23		10	14	24	32		-24	-21	-23	-25		1963-65				
8	11	17			10	18	24			-24	-31	-34			1966-68				
4	7				17	24				-24	-40				1969-71				
6					5					-19					1972-74				
Kvinner																			
50	55	48	46	43	38	65	88	95	100	-12	-9	-19	-21	-21	1957-59				
58	61	53	53	51	34	56	78	79	89	9	1	-4	-2	-6	1960-62				
25	43	43	37		25	39	55	68		-33	-23	-25	-32		1963-65				
30	42	38			17	25	46			-23	-21	-34			1966-68				
16	23				20	36				-35	-45				1969-71				
20					17					-17					1972-74				
1135 Sauda																			
Menn																			
9	14	15	15	13	10	16	22	23	27	-15	-27	-32	-32	-36	1957-59				
5	9	8	9	11	6	13	19	21	24	-15	-25	-30	-29	-30	1960-62				
5	8	10	15		5	9	16	22		-13	-22	-29	-22		1963-65				
12	13	15			8	17	23			-6	-18	-27			1966-68				
5	3				1	10				-20	-41				1969-71				
1					4					-18					1972-74				
Kvinner																			
14	17	16	17	20	9	14	23	26	26	-26	-28	-28	-28	-29	1957-59				
13	17	18	18	17	7	15	18	22	25	-33	-36	-34	-35	-37	1960-62				
14	19	17	19		13	15	24	24		-24	-27	-36	-36		1963-65				
9	15	12			8	14	26			-27	-31	-38			1966-68				
10	16				10	17				-18	-32				1969-71				
8					5					-24					1972-74				

2. Resultat av innenlandsk flytting over livsløpet. Treårskull fulgt fra fylte 15 år. Utvalgte alderstrinn opp til 35 år.
(forts.) **Kommune**

Kommune. Kjønn. Årskull	Personer bosatt i kommunen som 15-åring															
	15- åringer i alt	Bofaste pr. 100 på alderstrinn					Tilbakeflyttere pr. 100 på alderstrinn					Fraflyttede pr. 100 på alderstrinn				
		23	26	29	32	35	23	26	29	32	35	23	26	29	32	35
1141 Finnøy																
Menn																
1957-59	69	58	43	37	33	33	12	15	13	15	15	30	43	49	52	52
1960-62	60	65	45	37	37	36	8	13	13	17	21	27	42	50	46	43
1963-65	77	65	54	50	47		9	9	12	12		26	37	38	41	
1966-68	54	50	37	34			9	11	8			41	52	58		
1969-71	63	59	40				2	8				40	52			
1972-74	56	70					4					27				
Kvinner																
1957-59	68	18	12	9	9	9	22	17	18	22	23	60	71	73	69	68
1960-62	65	34	19	12	12	12	8	11	14	15	15	58	70	73	72	72
1963-65	70	49	25	23	21		4	9	11	15		47	66	66	64	
1966-68	51	29	26	22			10	14	10			61	60	67		
1969-71	57	53	32				7	9				40	59			
1972-74	59	39					2					59				
1142 Rennesøy																
Menn																
1957-59	58	62	52	47	46	47	9	14	21	25	22	29	34	32	29	31
1960-62	51	73	59	57	49	47	6	8	6	16	20	22	33	37	35	33
1963-65	50	80	66	60	60		6	6	8	10		14	28	32	30	
1966-68	60	90	76	69			5	9	15			5	16	15		
1969-71	61	75	61				5	13				20	26			
1972-74	63	70					8					22				
Kvinner																
1957-59	48	42	27	26	24	25	12	16	23	24	27	46	57	51	51	48
1960-62	48	52	25	21	22	19	2	8	10	11	21	46	67	69	67	60
1963-65	72	50	32	24	23		12	15	18	23		37	53	58	54	
1966-68	61	43	29	22			10	9	12			48	62	66		
1969-71	65	52	34				6	15				42	51			
1972-74	67	60					9					31				
1144 Kvitsøy																
Menn																
1957-59	19	68	50	28	28	28	0	0	0	6	0	32	50	72	67	72
1960-62	19	58	53	42	42	39	5	0	0	5	0	37	47	58	53	61
1963-65	14	86	86	64	64		7	7	0	14		7	7	36	21	
1966-68	8	62	37	37			12	25	37			25	37	25		
1969-71	12	75	42				8	17				17	42			
1972-74	14	64					0					36				
Kvinner																
1957-59	18	28	6	6	6	6	22	22	22	28	28	50	72	72	67	67
1960-62	17	59	35	35	31	31	12	18	12	12	6	29	47	53	56	62
1963-65	17	29	22	19	18		12	6	6	0		59	72	75	82	
1966-68	17	41	41	41			0	0	0			59	59	59		
1969-71	17	41	25				6	6				53	69			
1972-74	5	40					0					60				
1145 Bokn																
Menn																
1957-59	30	73	63	57	57	57	3	3	7	7	10	23	33	37	37	33
1960-62	23	83	61	61	57	57	0	4	0	0	0	17	35	39	43	43
1963-65	19	63	29	21	21		11	18	21	26		26	53	58	53	
1966-68	17	76	65	53			0	6	6			24	29	41		
1969-71	26	81	73				4	4				15	23			
1972-74	22	64					18					18				
Kvinner																
1957-59	24	17	12	12	9	9	17	17	17	17	13	67	71	71	74	78
1960-62	17	35	24	19	12	12	0	6	6	6	6	65	71	75	82	82
1963-65	12	33	33	36	36		8	8	18	18		58	58	45	45	
1966-68	20	30	30	25			10	5	5			60	65	70		
1969-71	22	50	41				9	14				41	45			
1972-74	18	56					11					33				



Personer bosatt utenfor kommunen som 15-åring. Nyinnflyttere

Tap/gevinst pr. 100
15-åring i kommunen
på alderstrinnKommune.
Kjønn.
Årskull

Nykommere pr. 100 15-åring i kommunen på alderstrinn					Videreflyttere pr. 100 15-åring i kommunen på alderstrinn														
23	26	29	32	35	23	26	29	32	35	23	26	29	32	35					
1141 Finnøy																			
Menn																			
14	21	30	30	31	20	32	40	51	54	-16	-22	-19	-22	-21	1957-59				
12	13	20	24	24	17	28	32	51	62	-15	-29	-30	-22	-19	1960-62				
9	4	11	13		14	24	28	36		-17	-33	-27	-28		1963-65				
9	20	13			17	19	40			-32	-32	-45			1966-68				
8	15				11	22				-32	-37				1969-71				
18					12					-9					1972-74				
Kvinner																			
32	45	50	49	48	31	39	50	57	65	-28	-26	-23	-20	-20	1957-59				
38	55	53	54	49	28	36	47	51	57	-20	-15	-20	-18	-23	1960-62				
19	28	42	39		23	33	37	45		-28	-38	-24	-25		1963-65				
29	32	49			27	38	53			-32	-28	-18			1966-68				
33	39				16	39				-7	-20				1969-71				
12					14					-47					1972-74				
1142 Rennesøy																			
Menn																			
7	21	39	43	47	10	19	30	39	44	-22	-13	7	14	16	1957-59				
24	31	31	51	51	12	29	55	65	78	2	-2	-6	16	18	1960-62				
22	34	52	72		10	18	22	26		8	6	20	42		1963-65				
10	16	36			7	16	24			5	0	21			1966-68				
15	28				8	10				-5	2				1969-71				
5					5					-17					1972-74				
Kvinner																			
42	76	72	71	73	31	39	70	88	98	-4	19	21	20	25	1957-59				
29	42	40	57	65	19	42	62	70	71	-17	-25	-29	-10	5	1960-62				
29	44	58	57		14	22	32	43		-8	-9	0	3		1963-65				
23	31	47			11	21	26			-25	-31	-19			1966-68				
14	28				9	18				-28	-23				1969-71				
21					10					-10					1972-74				
1144 Kvitøy																			
Menn																			
11	11	11	6	6	0	0	6	17	17	-21	-39	-61	-61	-66	1957-59				
21	16	16	21	17	5	16	37	42	61	-16	-31	-42	-32	-44	1960-62				
0	7	7	14		14	14	21	50		-7	0	-29	-7		1963-65				
0	12	25			50	62	87			-25	-25	0			1966-68				
17	8				0	17				0	-34				1969-71				
7					7					-29					1972-74				
Kvinner																			
22	17	11	11	17	0	17	28	28	28	-28	-55	-61	-56	-50	1957-59				
12	24	35	25	25	6	18	29	44	50	-17	-23	-18	-31	-37	1960-62				
12	11	19	18		12	11	19	29		-47	-61	-56	-64		1963-65				
6	29	24			6	6	41			-53	-30	-35			1966-68				
18	31				6	25				-35	-38				1969-71				
100					20					40					1972-74				
1145 Bokn																			
Menn																			
3	7	3	3	0	7	10	17	17	23	-20	-26	-34	-34	-33	1957-59				
0	0	0	4	4	4	4	4	4	4	-17	-35	-39	-39	-39	1960-62				
21	18	26	32		0	12	16	21		-5	-35	-32	-21		1963-65				
12	24	18			0	18	41			-12	-5	-23			1966-68				
12	12				0	12				-3	-11				1969-71				
9					5					-9					1972-74				
Kvinner																			
25	42	50	52	52	4	4	8	13	22	-42	-29	-21	-22	-26	1957-59				
24	29	31	47	41	29	29	25	29	41	-41	-42	-44	-35	-41	1960-62				
42	42	55	64		8	17	27	27		-16	-16	10	19		1963-65				
5	40	35			15	10	20			-55	-25	-35			1966-68				
36	32				23	45				-5	-13				1969-71				
11					44					-22					1972-74				

2. Resultat av innenlandsk flytting over livsløpet. Treårskull fulgt fra fylte 15 år. Utvalgte alderstrinn opp til 35 år.
(forts.) **Kommune**

Kommune. Kjønn. Årskull	Personer bosatt i kommunen som 15-åring															
	15- åringer i alt	Bofaste pr. 100 på alderstrinn					Tilbakeflyttere pr. 100 på alderstrinn					Fraflyttede pr. 100 på alderstrinn				
		23	26	29	32	35	23	26	29	32	35	23	26	29	32	35
1146 Tysvær																
Menn																
1957-59	148	63	51	43	42	39	9	14	19	25	22	28	36	38	33	40
1960-62	157	70	57	52	48	46	8	11	15	15	14	22	32	34	37	40
1963-65	199	70	54	45	42		7	6	12	17		24	41	43	41	
1966-68	221	67	51	42			5	11	14			27	38	44		
1969-71	258	67	44				8	15				25	41			
1972-74	255	64					13					24				
Kvinner																
1957-59	146	26	18	17	15	14	14	22	24	27	28	60	60	59	58	58
1960-62	154	40	28	25	24	24	9	13	16	17	16	51	59	58	59	60
1963-65	183	48	35	29	28		13	13	17	21		39	53	53	51	
1966-68	213	46	25	22			15	16	24			39	59	55		
1969-71	216	50	28				9	13				42	59			
1972-74	219	42					13					45				
1149 Karmøy																
Menn																
1957-59	721	78	64	58	55	54	5	12	15	17	20	18	25	27	27	27
1960-62	794	80	66	59	56	54	4	10	11	14	15	16	24	30	30	31
1963-65	921	80	63	56	53		5	10	13	16		15	28	31	32	
1966-68	1028	78	63	54			5	10	14			17	27	32		
1969-71	1073	76	59				5	12				19	29			
1972-74	938	77					6					17				
Kvinner																
1957-59	715	58	50	48	47	46	12	18	20	21	22	30	32	32	33	32
1960-62	745	56	47	42	41	40	13	19	20	20	22	31	34	38	38	38
1963-65	849	59	46	43	41		13	16	17	18		28	39	40	41	
1966-68	974	62	49	44			9	14	16			29	38	40		
1969-71	1022	61	46				10	15				29	39			
1972-74	910	62					10					27				
1151 Utsira																
Menn																
1957-59	11	55	27	9	9	9	0	18	18	9	18	45	55	73	82	73
1960-62	6	67	50	17	17	17	0	0	0	0	17	33	50	83	83	67
1963-65	6	50	17	17	0		0	0	0	0		50	83	83	100	
1966-68	7	86	71	71			0	0	0			14	29	29		
1969-71	2	50	50				0	0				50	50			
1972-74	4	75					0					25				
Kvinner																
1957-59	7	43	14	14	0	0	29	14	14	14	17	29	71	71	86	83
1960-62	10	50	40	44	33	20	0	0	0	11	10	50	60	56	56	70
1963-65	3	33	33	0	0		33	0	0	0		33	67	100	100	
1966-68	3	33	0	0			0	33	0			67	67	100		
1969-71	4	100	75				0	0				0	25			
1972-74	2	50					0					50				
1154 Vindafjord																
Menn																
1957-59	123	68	60	51	48	46	6	8	10	7	10	26	32	39	44	44
1960-62	138	68	50	40	38	38	4	9	12	17	15	28	41	48	45	46
1963-65	146	77	62	52	45		5	11	12	15		18	27	36	40	
1966-68	123	77	60	48			5	8	12			18	32	40		
1969-71	125	82	60				3	8				14	33			
1972-74	136	78					1					21				
Kvinner																
1957-59	109	49	34	29	29	28	11	14	13	12	11	40	52	58	58	61
1960-62	111	42	28	21	21	21	9	12	11	9	9	49	60	68	70	69
1963-65	115	50	38	31	29		6	11	9	11		43	51	60	60	
1966-68	115	52	38	32			5	4	6			43	58	62		
1969-71	114	67	37				4	7				29	56			
1972-74	112	56					7					37				



Personer bosatt utenfor kommunen som 15-åring. Nyinnflyttere

Nykommere pr. 100
15-åring i kommunen
på alderstrinnVidereflyttere pr. 100
15-åring i kommunen
på alderstrinnTap/gevinst pr. 100
15-åring i kommunen
på alderstrinnKommune.
Kjønn.
Årskull

23 26 29 32 35 23 26 29 32 35 23 26 29 32 35

1146 Tysvær**Menn**1957-59
1960-62
1963-65
1966-68
1969-71
1972-74**Kvinner**1957-59
1960-62
1963-65
1966-68
1969-71
1972-74**1149 Karmøy****Menn**1957-59
1960-62
1963-65
1966-68
1969-71
1972-74**Kvinner**1957-59
1960-62
1963-65
1966-68
1969-71
1972-74**1151 Utsira****Menn**1957-59
1960-62
1963-65
1966-68
1969-71
1972-74**Kvinner**1957-59
1960-62
1963-65
1966-68
1969-71
1972-74**1154 Vindafjord****Menn**1957-59
1960-62
1963-65
1966-68
1969-71
1972-74**Kvinner**1957-59
1960-62
1963-65
1966-68
1969-71
1972-74

2. Resultat av innenlandsk flytting over livsløpet. Treårskull fulgt fra fylte 15 år. Utvalgte alderstrinn opp til 35 år.
(forts.) **Kommune**

Kommune. Kjønn. Årskull	Personer bosatt i kommunen som 15-åring															
	15- åringer i alt	Bofaste pr. 100 på alderstrinn					Tilbakeflyttere pr. 100 på alderstrinn					Fraflyttede pr. 100 på alderstrinn				
		23	26	29	32	35	23	26	29	32	35	23	26	29	32	35
1201 Bergen																
Menn																
1957-59	4 896	81	69	61	57	54	6	10	14	16	17	13	20	25	27	28
1960-62	4 792	83	72	65	61	57	6	9	13	15	17	11	18	23	25	25
1963-65	4 816	84	75	66	61		5	9	12	15		10	16	21	25	
1966-68	4 926	84	75	65			6	10	13			10	15	21		
1969-71	4 671	85	74				6	10				9	16			
1972-74	4 362	87					5					8				
Kvinner																
1957-59	4 581	69	57	50	47	46	9	13	17	19	20	22	29	33	34	34
1960-62	4 522	73	61	55	51	49	9	13	16	18	20	18	27	30	31	32
1963-65	4 576	76	65	58	53		8	12	16	18		16	23	26	29	
1966-68	4 734	78	68	60			8	12	15			14	20	25		
1969-71	4 464	81	69				8	11				11	20			
1972-74	4 068	82					7					11				
1211 Etne																
Menn																
1957-59	89	70	56	44	39	35	3	7	12	15	17	27	38	43	47	48
1960-62	95	81	61	57	54	49	7	4	3	3	6	12	35	40	43	44
1963-65	89	72	51	42	39		4	8	7	10		24	42	51	51	
1966-68	108	74	57	50			3	7	12			23	37	38		
1969-71	116	73	61				7	9				20	29			
1972-74	108	80					2					19				
Kvinner																
1957-59	108	40	34	29	26	25	15	20	25	24	25	45	45	46	50	50
1960-62	91	40	24	18	16	16	8	13	12	12	12	53	62	70	71	71
1963-65	91	51	38	30	30		11	10	10	12		38	52	60	58	
1966-68	112	43	33	27			12	12	13			46	55	60		
1969-71	104	47	34				15	18				37	48			
1972-74	109	51					7					41				
1214 Ølen																
Menn																
1957-59	75	69	53	47	44	43	4	11	19	16	16	27	36	35	40	41
1960-62	82	73	65	60	57	52	11	11	15	12	13	16	23	25	31	34
1963-65	76	71	55	49	43		12	16	18	19		17	29	33	39	
1966-68	62	81	69	59			2	6	10			18	24	31		
1969-71	78	78	62				6	11				15	28			
1972-74	83	75					10					16				
Kvinner																
1957-59	75	27	15	15	12	12	16	20	20	23	22	57	65	65	65	65
1960-62	76	36	27	22	21	20	7	13	13	17	14	58	60	64	62	66
1963-65	74	45	27	22	22		9	23	19	19		46	50	58	59	
1966-68	71	51	40	26			15	11	12			34	49	62		
1969-71	64	42	27				9	5				48	69			
1972-74	71	54					14					32				
1216 Sveio																
Menn																
1957-59	84	65	37	30	23	21	7	13	23	22	22	27	49	46	54	57
1960-62	83	69	51	45	44	42	7	12	13	17	17	24	37	41	39	40
1963-65	96	64	52	37	31		7	12	18	18		29	37	45	51	
1966-68	121	58	45	33			10	12	9			32	44	57		
1969-71	131	62	37				8	12				30	51			
1972-74	147	61					7					33				
Kvinner																
1957-59	106	22	16	12	12	11	19	22	17	18	20	59	62	70	70	69
1960-62	107	30	20	17	15	15	17	21	22	25	25	53	60	61	60	60
1963-65	88	41	15	12	11		14	16	18	18		45	70	69	71	
1966-68	106	37	20	15			8	12	11			55	68	74		
1969-71	123	41	20				11	13				47	67			
1972-74	115	40					10					50				



Personer bosatt utenfor kommunen som 15-åring. Nyinnflyttere

Nykommere pr. 100
15-åring i kommunen
på alderstrinnVidereflyttere pr. 100
15-åring i kommunen
på alderstrinnTap/gevinst pr. 100
15-åring i kommunen
på alderstrinnKommune.
Kjønn.
Årskull

23 26 29 32 35 23 26 29 32 35 23 26 29 32 35

1201 Bergen**Menn**1957-59
1960-62
1963-65
1966-68
1969-71
1972-74

19	28	31	30	30	9	20	31	39	43	6	8	6	3	2
18	29	32	32	31	7	18	29	36	41	7	11	9	7	6
17	28	34	34		8	17	26	36		7	12	13	9	
16	28	36			8	17	29			6	13	15		
17	33				7	17				8	17			
21					8					13				

Kvinner1957-59
1960-62
1963-65
1966-68
1969-71
1972-74

34	39	39	36	35	25	39	50	59	63	12	10	6	2	1
31	39	39	39	37	19	33	44	50	55	13	12	9	8	5
29	40	43	40		16	27	39	49		13	17	17	11	
29	42	46			15	27	41			15	22	21		
31	47				14	29				20	27			
29					14					18				

1211 Etne**Menn**1957-59
1960-62
1963-65
1966-68
1969-71
1972-74

12	20	26	24	25	6	14	24	33	33	-15	-18	-17	-23	-23
14	16	18	18	19	8	16	22	26	32	2	-19	-22	-25	-25
17	20	25	30		8	17	22	32		-7	-22	-26	-21	
6	12	18			6	9	13			-17	-25	-20		
9	8				3	8				-11	-21			
4					6					-15				

Kvinner1957-59
1960-62
1963-65
1966-68
1969-71
1972-74

18	19	19	16	17	18	27	31	38	39	-27	-26	-27	-34	-33
33	43	44	44	42	16	27	37	42	46	-20	-19	-26	-27	-29
13	22	30	39		19	26	29	33		-25	-30	-30	-19	
14	21	20			11	14	22			-32	-34	-40		
12	19				7	12				-25	-29			
13					8					-28				

1214 Ølen**Menn**1957-59
1960-62
1963-65
1966-68
1969-71
1972-74

15	25	29	31	40	5	12	27	33	33	-12	-11	-6	-9	-1
20	20	27	23	22	11	21	29	37	44	4	-3	2	-8	-12
4	16	18	28		8	13	26	35		-13	-13	-15	-11	
15	24	25			19	29	44			-3	0	-6		
17	24				12	22				2	-4			
22					6					6				

Kvinner1957-59
1960-62
1963-65
1966-68
1969-71
1972-74

28	37	41	45	49	39	47	51	61	68	-29	-28	-24	-20	-16
39	43	43	49	46	33	47	63	68	78	-19	-17	-21	-13	-20
32	41	56	53		28	42	51	58		-14	-9	-2	-6	
39	44	51			25	47	55			5	-5	-11		
31	59				22	31				-17	-10			
25					21					-7				

1216 Sveio**Menn**1957-59
1960-62
1963-65
1966-68
1969-71
1972-74

20	40	46	46	55	14	23	40	57	61	-7	-9	0	-8	-2
30	33	33	45	50	6	22	39	47	50	6	-4	-8	6	10
10	17	25	35		18	25	27	31		-19	-20	-20	-16	
12	18	23			10	17	28			-20	-26	-34		
6	11				8	10				-24	-40			
7					7					-26				

Kvinner1957-59
1960-62
1963-65
1966-68
1969-71
1972-74

25	50	54	49	50	14	16	29	37	38	-34	-12	-16	-21	-19
26	36	37	39	45	14	28	37	43	45	-27	-24	-24	-21	-15
36	42	47	55		27	37	43	45		-9	-28	-22	-16	
16	24	36			25	34	40			-39	-44	-38		
24	36				12	21				-23	-31			
10					12					-40				

2. Resultat av innenlandsk flytting over livsløpet. Treårskull fulgt fra fylte 15 år. Utvalgte alderstrinn opp til 35 år.
(forts.) **Kommune**

Kommune. Kjønn. Årskull	Personer bosatt i kommunen som 15-åring															
	15- åringer i alt	Bofaste pr. 100 på alderstrinn					Tilbakeflyttere pr. 100 på alderstrinn					Fraflyttede pr. 100 på alderstrinn				
		23	26	29	32	35	23	26	29	32	35	23	26	29	32	35
1219 Bømlo																
Menn																
1957-59	262	69	53	44	40	39	10	14	18	18	21	21	33	39	41	40
1960-62	270	74	60	54	50	47	7	11	12	16	16	19	28	34	34	37
1963-65	262	74	60	53	50		8	13	13	18		18	27	33	33	
1966-68	260	81	69	63			5	9	11			15	22	26		
1969-71	285	83	69				4	6				13	25			
1972-74	267	82					5					12				
Kvinner																
1957-59	234	38	32	31	30	31	18	22	23	22	22	44	45	47	48	47
1960-62	224	38	32	30	31	30	21	20	22	22	24	41	48	48	47	46
1963-65	238	49	42	39	39		16	18	20	22		35	39	41	39	
1966-68	253	59	50	46			13	18	23			28	32	31		
1969-71	227	62	46				13	17				26	37			
1972-74	273	63					11					26				
1221 Stord																
Menn																
1957-59	342	75	61	53	51	48	4	10	14	15	17	21	29	33	34	35
1960-62	334	80	67	58	55	54	6	8	11	12	13	15	25	31	33	33
1963-65	387	79	66	57	51		3	9	10	11		18	26	32	38	
1966-68	399	88	74	61			5	7	10			8	19	29		
1969-71	419	85	65				4	6				11	28			
1972-74	423	82					5					12				
Kvinner																
1957-59	281	47	37	34	32	33	15	18	19	19	21	38	45	47	48	47
1960-62	332	51	41	37	37	34	10	14	16	16	18	39	46	47	48	48
1963-65	359	62	51	45	42		9	13	16	18		29	35	39	40	
1966-68	386	59	44	38			13	18	21			28	38	41		
1969-71	396	71	53				7	10				21	37			
1972-74	373	74					5					21				
1222 Fitjar																
Menn																
1957-59	78	72	56	46	42	39	6	15	15	17	19	22	28	38	42	42
1960-62	83	72	52	48	39	39	8	17	17	20	18	19	30	35	41	43
1963-65	82	68	56	45	39		7	14	15	12		24	30	40	49	
1966-68	84	64	51	31			13	11	18			23	39	51		
1969-71	75	73	49				5	8				21	43			
1972-74	101	72					8					20				
Kvinner																
1957-59	70	27	20	20	20	20	24	25	23	23	23	49	55	58	58	58
1960-62	83	34	28	23	22	18	14	12	12	12	11	52	60	65	66	71
1963-65	66	41	23	21	17		11	6	6	6		48	71	73	77	
1966-68	70	37	17	15			11	13	13			51	70	72		
1969-71	72	47	25				17	13				36	62			
1972-74	77	52					14					34				
1223 Tysnes																
Menn																
1957-59	81	44	32	30	22	22	15	19	20	21	21	41	49	51	56	57
1960-62	80	51	40	37	34	28	9	12	14	15	18	40	47	49	51	54
1963-65	71	58	41	26	22		10	11	16	19		32	48	59	59	
1966-68	66	77	63	44			5	3	11			18	34	45		
1969-71	74	78	53				3	4				19	42			
1972-74	59	71					8					20				
Kvinner																
1957-59	76	16	9	4	4	4	21	12	11	14	13	63	79	85	82	83
1960-62	65	18	9	9	8	8	29	28	25	27	27	52	62	66	66	66
1963-65	52	40	27	24	22		10	10	12	14		50	63	65	65	
1966-68	70	40	21	17			13	19	19			47	60	64		
1969-71	55	44	26				5	7				51	67			
1972-74	47	60					2					38				



Personer bosatt utenfor kommunen som 15-åringer. Nyinnflyttere

Tap/gevinst pr. 100
15-åringer i kommunen
på alderstrinnKommune.
Kjønn.
Årskull

Nykommere pr. 100 15-åringer i kommunen på alderstrinn					Videreflyttere pr. 100 15-åringer i kommunen på alderstrinn										
23	26	29	32	35	23	26	29	32	35	23	26	29	32	35	
1219 Bømlo															
Menn															
7	12	16	16	16	9	12	19	23	25	-14	-21	-23	-25	-24	1957-59
7	7	9	8	11	3	6	9	11	14	-12	-21	-25	-26	-26	1960-62
9	13	15	18		3	5	12	14		-9	-14	-18	-15		1963-65
3	7	14			3	5	9			-12	-15	-12			1966-68
8	12				3	8				-5	-13				1969-71
9					2					-3					1972-74
Kvinner															
17	23	24	22	22	8	13	20	24	26	-27	-22	-23	-26	-25	1957-59
9	12	14	15	17	7	11	12	14	16	-32	-36	-34	-32	-29	1960-62
10	14	14	19		5	9	13	17		-25	-25	-27	-20		1963-65
10	12	15			7	10	14			-18	-20	-16			1966-68
14	17				7	14				-12	-20				1969-71
9					4					-17					1972-74
1221 Stord															
Menn															
22	31	32	34	33	16	33	51	61	66	1	2	-1	0	-2	1957-59
20	29	31	31	31	14	28	42	48	54	5	4	0	-2	-2	1960-62
18	25	35	35		20	30	40	48		0	-1	3	-3		1963-65
14	26	26			14	24	39			6	7	-3			1966-68
15	24				10	24				4	-4				1969-71
20					14					8					1972-74
Kvinner															
47	48	55	57	54	47	71	85	93	104	9	3	8	9	7	1957-59
32	39	38	38	38	22	41	52	58	64	-7	-7	-9	-10	-10	1960-62
30	36	35	35		16	31	43	51		1	1	-4	-5		1963-65
25	37	35			17	28	42			-3	-1	-6			1966-68
25	31				15	26				4	-6				1969-71
27					20					6					1972-74
1222 Fitjar															
Menn															
13	15	23	25	29	10	23	35	42	43	-9	-13	-15	-17	-13	1957-59
7	12	18	23	24	5	12	20	23	28	-12	-18	-17	-18	-19	1960-62
10	12	24	24		11	22	22	31		-14	-18	-16	-25		1963-65
7	8	10			6	13	22			-16	-31	-41			1966-68
13	7				8	21				-8	-36				1969-71
3					9					-17					1972-74
Kvinner															
44	46	51	49	48	23	37	42	45	44	-5	-9	-7	-9	-10	1957-59
33	31	35	35	35	16	34	39	42	44	-19	-29	-30	-31	-36	1960-62
26	29	35	30		24	37	40	48		-22	-42	-38	-47		1963-65
39	55	55			20	32	46			-12	-15	-17			1966-68
19	18				15	27				-17	-44				1969-71
23					25					-11					1972-74
1223 Tysnes															
Menn															
9	11	15	15	16	1	4	7	14	16	-32	-38	-36	-41	-41	1957-59
11	19	15	13	18	9	10	20	24	28	-29	-28	-34	-38	-36	1960-62
6	8	16	19		3	4	9	10		-26	-40	-43	-40		1963-65
14	18	17			8	15	21			-4	-16	-28			1966-68
4	10				8	11				-15	-32				1969-71
5					8					-15					1972-74
Kvinner															
13	29	33	37	36	8	11	16	23	27	-50	-50	-52	-45	-47	1957-59
14	22	22	23	30	17	17	25	30	30	-38	-40	-44	-43	-36	1960-62
23	25	41	43		13	35	41	57		-27	-38	-24	-22		1963-65
21	26	29			10	14	20			-26	-34	-35			1966-68
16	17				16	22				-35	-50				1969-71
9					21					-29					1972-74

2. Resultat av innenlandsk flytting over livsløpet. Treårskull fulgt fra fylte 15 år. Utvalgte alderstrinn opp til 35 år.
(forts.) **Kommune**

Kommune. Kjønn. Årskull	Personer bosatt i kommunen som 15-åring															
	15- åringer i alt	Bofaste pr. 100 på alderstrinn					Tilbakeflyttere pr. 100 på alderstrinn					Fraflyttede pr. 100 på alderstrinn				
		23	26	29	32	35	23	26	29	32	35	23	26	29	32	35
1224 Kvinnherad																
Menn																
1957-59	358	69	54	48	44	42	6	8	9	12	14	25	38	43	43	45
1960-62	329	78	63	53	50	49	4	5	9	10	9	18	33	37	39	42
1963-65	354	78	62	54	50		5	7	7	10		17	30	39	40	
1966-68	405	76	61	51			7	10	10			17	29	39		
1969-71	390	78	61				5	9				17	30			
1972-74	350	79					6					14				
Kvinner																
1957-59	288	38	32	30	29	29	14	19	20	20	20	48	49	50	51	51
1960-62	315	43	32	28	27	26	15	16	16	17	17	42	51	56	56	57
1963-65	318	51	41	37	34		12	13	14	13		37	46	50	54	
1966-68	365	56	42	34			10	13	15			35	45	51		
1969-71	379	62	43				10	12				28	45			
1972-74	318	58					11					31				
1227 Jondal																
Menn																
1957-59	26	62	40	36	33	32	4	12	16	21	20	35	48	48	46	48
1960-62	24	67	43	39	39	39	4	9	13	17	17	29	48	48	43	43
1963-65	27	78	59	48	44		7	15	7	7		15	26	44	48	
1966-68	41	68	48	38			2	5	5			29	48	57		
1969-71	29	79	44				0	4				21	52			
1972-74	29	59					14					28				
Kvinner																
1957-59	31	23	16	13	13	13	16	6	13	17	17	61	77	73	70	70
1960-62	27	44	26	26	22	22	11	4	11	11	7	44	70	63	67	70
1963-65	23	52	26	22	17		9	17	17	17		39	57	61	65	
1966-68	35	43	28	18			3	3	6			54	69	76		
1969-71	37	32	14				8	8				59	78			
1972-74	39	59					10					31				
1228 Odda																
Menn																
1957-59	261	66	47	41	39	38	7	11	16	16	18	27	42	43	44	44
1960-62	206	76	55	46	43	42	4	8	14	15	16	20	37	41	43	42
1963-65	233	75	63	55	52		6	7	10	9		18	30	35	39	
1966-68	194	73	61	51			6	7	8			21	31	41		
1969-71	187	80	64				4	6				16	30			
1972-74	173	77					6					16				
Kvinner																
1957-59	244	47	35	32	32	31	11	13	14	16	15	42	52	53	52	53
1960-62	217	53	38	33	32	32	10	9	13	14	14	37	53	54	54	54
1963-65	188	52	40	35	33		10	15	16	17		38	45	50	50	
1966-68	202	60	44	37			9	13	13			31	44	50		
1969-71	205	62	39				5	6				32	55			
1972-74	164	65					9					26				
1231 Ullensvang																
Menn																
1957-59	93	63	51	43	41	40	5	13	12	13	13	31	36	45	46	47
1960-62	92	79	64	56	55	51	5	7	9	9	10	15	30	35	36	39
1963-65	101	73	61	48	42		7	8	10	15		20	31	43	44	
1966-68	82	76	52	39			6	9	11			18	39	51		
1969-71	122	73	51				9	9				18	40			
1972-74	104	80					3					17				
Kvinner																
1957-59	101	26	14	11	9	9	15	15	15	14	11	59	72	75	78	81
1960-62	94	43	27	17	15	14	12	12	11	11	11	46	61	72	74	75
1963-65	95	35	22	17	12		7	10	15	14		58	68	69	75	
1966-68	97	44	28	21			11	9	12			44	62	67		
1969-71	109	45	23				6	11				50	66			
1972-74	86	50					8					42				



Personer bosatt utenfor kommunen som 15-åring. Nyinnflyttere

Tap/gevinst pr. 100
15-åring i kommunen
på alderstrinnKommune.
Kjønn.
Årskull

Nykommere pr. 100 15-åring i kommunen på alderstrinn					Videreflyttere pr. 100 15-åring i kommunen på alderstrinn														
23	26	29	32	35	23	26	29	32	35	23	26	29	32	35					
1224 Kvinnherad																			
Menn																			
13	18	19	21	20	10	18	25	28	30	-12	-20	-24	-22	-25	1957-59				
12	13	16	18	20	10	17	23	25	28	-6	-20	-21	-21	-22	1960-62				
10	11	15	14		6	12	15	19		-7	-19	-24	-26		1963-65				
5	7	11			5	9	12			-12	-22	-28			1966-68				
5	9				7	9				-12	-21				1969-71				
6					2					-8					1972-74				
Kvinner																			
25	36	32	33	33	19	26	40	42	44	-23	-13	-18	-18	-18	1957-59				
20	23	24	25	26	13	20	25	27	29	-22	-28	-32	-31	-31	1960-62				
24	27	26	28		8	16	23	24		-13	-19	-24	-26		1963-65				
12	19	22			10	13	19			-23	-26	-29			1966-68				
10	12				8	12				-18	-33				1969-71				
15					9					-16					1972-74				
1227 Jondal																			
Menn																			
4	8	12	25	24	4	4	8	12	20	-31	-40	-36	-21	-24	1957-59				
12	13	9	22	17	8	13	17	26	43	-17	-35	-39	-21	-26	1960-62				
4	11	19	7		7	19	22	33		-11	-15	-25	-41		1963-65				
7	5	14			10	17	19			-22	-43	-43			1966-68				
7	11				7	19				-14	-41				1969-71				
0					10					-28					1972-74				
Kvinner																			
16	29	23	37	30	48	58	70	70	77	-45	-48	-50	-33	-40	1957-59				
19	26	26	26	44	30	33	44	56	56	-25	-44	-37	-41	-26	1960-62				
30	35	48	48		43	61	87	109		-9	-22	-13	-17		1963-65				
17	31	27			9	16	30			-37	-38	-49			1966-68				
5	8				3	14				-54	-70				1969-71				
8					3					-23					1972-74				
1228 Odda																			
Menn																			
14	15	15	19	19	13	23	33	36	40	-13	-27	-28	-25	-25	1957-59				
12	17	19	15	17	16	24	35	42	46	-8	-20	-22	-28	-25	1960-62				
12	16	18	15		9	19	27	35		-6	-14	-17	-24		1963-65				
15	26	23			8	16	30			-6	-5	-18			1966-68				
11	21				10	20				-5	-9				1969-71				
8					7					-8					1972-74				
Kvinner																			
20	22	20	22	19	27	38	50	53	57	-22	-30	-33	-30	-34	1957-59				
19	20	25	25	26	20	30	36	42	48	-18	-33	-29	-29	-28	1960-62				
22	30	27	25		19	28	40	48		-16	-15	-23	-25		1963-65				
23	26	26			15	28	36			-8	-18	-24			1966-68				
16	18				9	15				-16	-37				1969-71				
21					12					-5					1972-74				
1231 Ullensvang																			
Menn																			
19	27	26	24	26	28	37	55	66	70	-12	-9	-19	-22	-21	1957-59				
13	23	31	27	23	14	26	42	55	59	-2	-7	-4	-9	-16	1960-62				
5	10	16	22		11	15	22	28		-15	-21	-27	-22		1963-65				
11	14	16			23	29	38			-7	-25	-35			1966-68				
7	11				6	14				-11	-29				1969-71				
15					8					-2					1972-74				
Kvinner																			
42	45	41	39	39	63	82	96	105	107	-17	-27	-34	-39	-42	1957-59				
37	41	39	41	47	46	71	78	86	89	-9	-20	-33	-33	-28	1960-62				
26	29	30	33		32	47	57	66		-32	-39	-39	-42		1963-65				
26	32	34			35	48	65			-18	-30	-33			1966-68				
15	21				17	28				-35	-45				1969-71				
17					33					-25					1972-74				

2. Resultat av innenlandsk flytting over livsløpet. Treårskull fulgt fra fylte 15 år. Utvalgte alderstrinn opp til 35 år.
(forts.) **Kommune**

Kommune. Kjønn. Årskull	Personer bosatt i kommunen som 15-åring															
	15- åringer i alt	Bofaste pr. 100 på alderstrinn					Tilbakeflyttere pr. 100 på alderstrinn					Fraflyttede pr. 100 på alderstrinn				
		23	26	29	32	35	23	26	29	32	35	23	26	29	32	35
1232 Eidfjord																
Menn																
1957-59	21	76	57	52	48	48	10	5	10	10	14	14	38	38	43	38
1960-62	36	58	44	40	37	33	11	8	9	11	14	31	47	51	51	53
1963-65	30	60	47	34	31		7	10	14	10		33	43	52	59	
1966-68	33	73	61	47			3	6	9			24	33	44		
1969-71	21	62	50				14	20				24	30			
1972-74	21	81					0					19				
Kvinner																
1957-59	17	29	12	12	12	12	0	6	19	12	6	71	81	69	75	81
1960-62	29	21	10	10	10	10	10	10	7	10	7	69	79	83	79	83
1963-65	31	32	23	13	13		6	17	20	20		61	60	67	67	
1966-68	17	65	37	35			0	0	12			35	62	53		
1969-71	20	55	35				10	10				35	55			
1972-74	16	69					0					31				
1233 Ulvik																
Menn																
1957-59	30	47	38	25	25	22	23	28	25	29	30	30	34	50	46	48
1960-62	37	43	26	16	16	16	5	16	18	16	16	51	58	66	68	68
1963-65	36	58	50	47	38		6	15	6	6		36	35	47	56	
1966-68	21	62	57	45			5	29	27			33	14	27		
1969-71	37	68	53				8	19				24	28			
1972-74	26	65					4					31				
Kvinner																
1957-59	31	26	13	6	7	7	19	17	13	17	10	55	70	81	77	83
1960-62	30	23	7	4	4	3	10	17	14	18	24	67	76	82	79	72
1963-65	25	44	20	16	16		16	24	20	24		40	56	64	60	
1966-68	27	48	35	22			7	12	11			44	54	67		
1969-71	23	61	17				0	9				39	74			
1972-74	25	56					4					40				
1234 Granvin																
Menn																
1957-59	28	75	54	36	30	25	7	11	14	19	18	18	36	50	52	57
1960-62	24	75	46	37	37	37	0	12	17	12	12	25	42	46	50	50
1963-65	21	71	60	55	55		5	25	25	25		24	15	20	20	
1966-68	16	94	75	69			6	12	12			0	12	19		
1969-71	13	46	15				8	0				46	85			
1972-74	25	72					4					24				
Kvinner																
1957-59	19	37	5	5	5	5	21	16	16	21	21	42	79	79	74	74
1960-62	25	44	24	21	17	17	4	4	4	4	17	52	72	75	79	67
1963-65	31	52	23	14	7		3	7	7	7		45	70	79	86	
1966-68	17	29	18	6			12	24	24			59	59	71		
1969-71	22	73	36				14	14				14	50			
1972-74	23	78					0					22				
1235 Voss																
Menn																
1957-59	365	70	57	47	44	43	9	10	12	16	17	21	33	40	40	40
1960-62	366	79	61	51	46	44	6	10	11	11	13	15	29	37	43	43
1963-65	364	78	64	54	48		6	9	10	11		15	27	36	40	
1966-68	380	78	62	51			7	8	10			15	30	39		
1969-71	354	78	60				6	9				16	31			
1972-74	338	80					4					15				
Kvinner																
1957-59	338	51	35	30	27	27	9	10	13	17	19	40	55	57	56	54
1960-62	358	62	46	38	35	34	11	10	13	15	17	27	45	49	50	49
1963-65	317	60	45	38	37		10	13	13	14		29	42	49	50	
1966-68	308	67	47	35			9	9	10			24	43	54		
1969-71	301	72	50				7	10				21	40			
1972-74	318	70					9					21				



Personer bosatt utenfor kommunen som 15-åring. Nyinnflyttere

Tap/gevinst pr. 100
15-åring i kommunen
på alderstrinnKommune.
Kjønn.
Årskull

Nykommere pr. 100 15-åring i kommunen på alderstrinn					Videreflyttere pr. 100 15-åring i kommunen på alderstrinn					Tap/gevinst pr. 100 15-åring i kommunen på alderstrinn					
23	26	29	32	35	23	26	29	32	35	23	26	29	32	35	
1232 Eidfjord															
Menn															
38	43	48	33	48	38	62	110	124	119	24	5	10	-10	10	1957-59
8	14	20	20	19	6	3	9	17	19	-23	-33	-31	-31	-34	1960-62
23	27	28	28		13	33	38	69		-10	-16	-24	-31		1963-65
3	6	12			3	3	6			-21	-27	-32			1966-68
10	15				29	35				-14	-15				1969-71
10					14					-9					1972-74
Kvinner															
82	87	94	87	94	76	119	150	169	175	11	6	25	12	13	1957-59
24	28	45	52	52	17	38	41	55	62	-45	-51	-38	-27	-31	1960-62
19	33	43	37		26	33	40	57		-42	-27	-24	-30		1963-65
47	94	94			29	69	94			12	32	41			1966-68
40	65				60	95				5	10				1969-71
37					56					6					1972-74
1233 Ulvik															
Menn															
33	10	11	21	22	33	76	96	93	104	3	-24	-39	-25	-26	1957-59
11	32	26	21	13	11	34	58	74	84	-40	-26	-40	-47	-55	1960-62
6	15	29	24		11	18	32	50		-30	-20	-18	-32		1963-65
24	29	45			19	48	55			-9	15	18			1966-68
5	17				11	25				-19	-11				1969-71
8					8					-23					1972-74
Kvinner															
32	50	45	57	50	55	63	84	87	97	-23	-20	-36	-20	-33	1957-59
40	52	68	71	55	63	100	121	132	138	-27	-24	-14	-8	-17	1960-62
48	56	80	92		52	68	92	120		8	0	16	32		1963-65
15	50	52			30	46	63			-29	-4	-15			1966-68
52	48				26	74				13	-26				1969-71
44					32					4					1972-74
1234 Granvin															
Menn															
7	11	21	15	7	7	11	25	37	46	-11	-25	-29	-37	-50	1957-59
21	21	25	25	29	12	29	33	42	50	-4	-21	-21	-25	-21	1960-62
10	15	40	35		14	25	35	40		-14	0	20	15		1963-65
6	12	25			19	31	31			6	0	6			1966-68
31	38				8	31				-15	-47				1969-71
4					0					-20					1972-74
Kvinner															
32	37	47	53	47	37	58	79	95	116	-10	-42	-32	-21	-27	1957-59
28	44	67	54	58	16	20	25	37	42	-24	-28	-8	-25	-9	1960-62
13	17	31	38		10	17	24	31		-32	-53	-48	-48		1963-65
35	35	53			29	41	47			-24	-24	-18			1966-68
23	18				9	23				9	-32				1969-71
4					13					-18					1972-74
1235 Voss															
Menn															
13	16	20	21	21	11	19	24	28	32	-8	-17	-20	-19	-19	1957-59
10	14	14	13	13	7	16	22	26	30	-5	-15	-23	-30	-30	1960-62
10	14	16	17		5	12	18	24		-5	-13	-20	-23		1963-65
10	9	11			5	12	17			-5	-21	-28			1966-68
9	12				4	11				-7	-19				1969-71
8					8					-7					1972-74
Kvinner															
27	33	38	36	37	41	53	60	68	71	-13	-22	-19	-20	-17	1957-59
23	24	28	27	25	24	34	40	46	53	-4	-21	-21	-23	-24	1960-62
20	24	25	26		23	30	39	43		-9	-18	-24	-24		1963-65
20	23	26			15	27	36			-4	-20	-28			1966-68
26	30				11	24				5	-10				1969-71
15					14					-6					1972-74

2. Resultat av innenlandsk flytting over livsløpet. Treårskull fulgt fra fylte 15 år. Utvalgte alderstrinn opp til 35 år.
(forts.) **Kommune**

Kommune. Kjønn. Årskull	Personer bosatt i kommunen som 15-åring															
	15- åringer i alt	Bofaste pr. 100 på alderstrinn					Tilbakeflyttere pr. 100 på alderstrinn					Fraflyttede pr. 100 på alderstrinn				
		23	26	29	32	35	23	26	29	32	35	23	26	29	32	35
1238 Kvam																
Menn																
1957-59	238	65	50	43	40	39	6	10	12	11	12	29	40	45	49	50
1960-62	226	71	53	43	41	39	6	9	11	13	12	23	38	46	46	48
1963-65	253	68	49	42	37		7	9	12	17		26	41	46	46	
1966-68	220	77	58	46			7	8	9			15	34	45		
1969-71	220	80	61				5	5				15	34			
1972-74	200	84					4					12				
Kvinner																
1957-59	245	36	27	26	25	24	19	15	21	20	22	45	58	53	55	54
1960-62	233	39	26	24	22	22	12	11	15	15	16	49	64	61	63	61
1963-65	223	43	29	21	20		12	10	13	17		45	61	67	63	
1966-68	238	51	34	25			11	13	15			38	54	60		
1969-71	210	54	33				9	10				37	57			
1972-74	197	62					5					32				
1241 Fusa																
Menn																
1957-59	131	60	44	36	33	32	12	18	18	18	17	27	38	46	49	51
1960-62	114	67	49	41	39	37	11	14	14	14	17	23	37	45	47	46
1963-65	95	67	54	43	36		9	14	16	15		23	32	40	49	
1966-68	102	61	41	34			10	15	16			29	44	50		
1969-71	92	71	50				7	8				23	42			
1972-74	100	75					5					20				
Kvinner																
1957-59	107	27	14	12	11	10	15	13	13	16	13	58	73	75	74	77
1960-62	86	33	26	19	19	19	16	13	13	14	16	51	62	69	67	65
1963-65	97	28	17	16	14		13	8	9	6		59	75	76	80	
1966-68	97	43	30	23			6	10	10			51	60	67		
1969-71	84	43	30				10	8				48	62			
1972-74	88	50					3					47				
1242 Samnanger																
Menn																
1957-59	60	62	50	41	35	33	10	17	19	22	25	28	33	41	43	42
1960-62	53	74	55	47	45	48	4	13	21	25	26	23	32	32	30	26
1963-65	51	80	63	55	43		6	6	6	12		14	31	39	45	
1966-68	60	77	53	42			5	12	15			18	35	43		
1969-71	58	88	75				3	4				9	21			
1972-74	59	76					7					17				
Kvinner																
1957-59	58	16	10	9	9	9	17	19	19	23	21	67	71	72	68	70
1960-62	52	29	27	23	19	17	15	12	21	21	23	56	61	55	60	60
1963-65	55	42	30	25	25		11	13	8	9		47	57	68	66	
1966-68	53	45	32	23			2	8	13			53	60	63		
1969-71	63	49	27				10	12				41	62			
1972-74	51	59					8					33				
1243 Os																
Menn																
1957-59	233	78	62	51	50	49	6	11	18	22	22	17	27	31	29	29
1960-62	265	81	68	62	58	54	3	9	11	12	15	16	24	27	30	30
1963-65	283	80	69	61	56		7	6	10	13		13	25	29	30	
1966-68	327	76	61	48			7	9	12			17	31	40		
1969-71	331	76	63				7	9				17	29			
1972-74	343	74					5					21				
Kvinner																
1957-59	243	44	33	30	29	29	15	19	22	23	24	40	48	49	48	47
1960-62	230	47	34	30	29	27	13	16	24	25	28	40	51	46	46	45
1963-65	272	58	41	38	35		11	14	14	17		31	45	48	48	
1966-68	295	59	44	38			12	15	15			29	42	47		
1969-71	334	65	44				11	11				23	45			
1972-74	317	66					9					25				



Personer bosatt utenfor kommunen som 15-åring. Nyinnflyttere

Nykommere pr. 100
15-åring i kommunen
på alderstrinnVidereflyttere pr. 100
15-åring i kommunen
på alderstrinnTap/gevinst pr. 100
15-åring i kommunen
på alderstrinnKommune.
Kjønn.
Årskull

23 26 29 32 35 23 26 29 32 35 23 26 29 32 35

1238 Kvam**Menn**1957-59
1960-62
1963-65
1966-68
1969-71
1972-74

8	10	16	18	19	7	12	14	19	22	-21	-30	-29	-31	-31
10	12	13	13	15	5	9	14	19	21	-13	-26	-33	-33	-33
5	9	12	13		4	6	8	13		-21	-32	-34	-33	
10	13	11			6	11	20			-5	-21	-34		
8	12				7	12				-7	-22			
7					7					-5				

Kvinner1957-59
1960-62
1963-65
1966-68
1969-71
1972-74

18	27	27	27	27	20	25	35	43	44	-27	-31	-26	-28	-27
14	19	20	19	22	17	20	28	32	34	-35	-45	-41	-44	-39
15	19	19	19		11	20	25	30		-30	-42	-48	-44	
13	21	24			11	14	21			-25	-33	-36		
12	20				11	17				-25	-37			
12					14					-20				

1241 Fusa**Menn**1957-59
1960-62
1963-65
1966-68
1969-71
1972-74

5	8	10	13	13	2	5	7	10	13	-22	-30	-36	-36	-38
11	10	12	13	17	4	12	15	16	18	-12	-27	-33	-34	-29
7	13	17	16		6	9	14	19		-16	-19	-23	-33	
6	7	7			5	9	16			-23	-37	-43		
3	10				5	7				-20	-32			
6					4					-14				

Kvinner1957-59
1960-62
1963-65
1966-68
1969-71
1972-74

22	31	30	36	35	8	16	21	21	25	-36	-42	-45	-38	-42
30	34	34	38	41	8	16	24	27	30	-21	-28	-35	-29	-24
8	11	18	17		6	13	18	20		-51	-64	-58	-63	
16	24	26			11	19	24			-35	-36	-41		
18	30				7	11				-30	-32			
14					8					-33				

1242 Samnanger**Menn**1957-59
1960-62
1963-65
1966-68
1969-71
1972-74

8	23	34	32	37	5	10	19	23	25	-20	-10	-7	-11	-5
8	19	25	28	30	6	9	23	25	30	-15	-13	-7	-2	4
8	16	12	16		6	10	20	25		-6	-15	-27	-29	
12	17	13			3	17	32			-6	-18	-30		
7	14				5	7				-2	-7			
3					8					-14				

Kvinner1957-59
1960-62
1963-65
1966-68
1969-71
1972-74

24	33	40	40	40	22	33	37	40	44	-43	-38	-32	-28	-30
23	39	49	50	52	12	22	26	33	42	-33	-22	-6	-10	-8
16	28	36	42		5	15	17	19		-31	-29	-32	-24	
23	30	37			19	26	35			-30	-30	-26		
6	10				8	13				-35	-52			
6					4					-27				

1243 Os**Menn**1957-59
1960-62
1963-65
1966-68
1969-71
1972-74

21	26	43	50	50	19	38	43	54	64	4	-1	12	21	21
17	23	33	36	40	14	22	32	39	44	1	-1	6	6	10
18	26	28	32		12	23	34	42		5	1	-1	2	
16	20	24			13	24	36			-1	-11	-16		
12	14				15	24				-5	-15			
9					11					-12				

Kvinner1957-59
1960-62
1963-65
1966-68
1969-71
1972-74

44	49	62	70	70	58	74	84	92	97	4	1	13	22	23
33	46	51	52	55	48	60	71	85	90	-7	-5	5	6	10
27	40	47	50		32	43	50	58		-4	-5	-1	2	
23	25	30			26	38	45			-6	-17	-17		
16	22				19	27				-7	-23			
18					12					-7				

2. Resultat av innenlandsk flytting over livsløpet. Treårskull fulgt fra fylte 15 år. Utvalgte alderstrinn opp til 35 år.
(forts.) **Kommune**

Kommune. Kjønn. Årskull	Personer bosatt i kommunen som 15-åring															
	15- åringer i alt	Bofaste pr. 100 på alderstrinn					Tilbakeflyttere pr. 100 på alderstrinn					Fraflyttede pr. 100 på alderstrinn				
		23	26	29	32	35	23	26	29	32	35	23	26	29	32	35
1244 Austevoll																
Menn																
1957-59	141	62	51	39	35	33	11	19	22	25	27	26	30	39	40	40
1960-62	106	67	58	47	40	36	8	12	12	11	13	25	31	41	49	50
1963-65	122	81	60	47	43		4	8	12	18		15	32	41	39	
1966-68	111	71	57	45			8	10	14			21	33	42		
1969-71	96	68	56				9	14				23	31			
1972-74	102	80					5					15				
Kvinner																
1957-59	122	18	13	13	13	13	29	31	33	33	32	53	55	54	53	55
1960-62	95	27	15	12	9	9	21	26	23	24	27	52	59	65	66	63
1963-65	109	31	21	19	20		9	14	18	20		60	65	63	61	
1966-68	103	44	33	26			16	12	14			41	55	60		
1969-71	102	55	42				10	16				35	42			
1972-74	115	59					7					34				
1245 Sund																
Menn																
1957-59	92	63	51	42	38	37	16	22	36	34	36	21	27	22	27	26
1960-62	95	74	63	50	47	44	5	12	17	18	20	21	25	33	35	35
1963-65	93	77	59	50	46		2	8	10	12		20	34	40	42	
1966-68	113	75	53	50			4	8	10			21	39	40		
1969-71	132	70	56				5	9				26	35			
1972-74	159	68					5					27				
Kvinner																
1957-59	77	36	22	16	16	14	18	15	18	21	20	45	63	66	63	66
1960-62	72	32	21	19	14	14	12	17	20	23	25	56	62	61	63	61
1963-65	96	40	32	29	24		11	16	15	19		49	52	56	58	
1966-68	119	45	32	25			14	14	17			40	54	57		
1969-71	109	39	27				5	13				56	60			
1972-74	134	55					14					31				
1246 Fjell																
Menn																
1957-59	224	65	54	47	43	39	13	15	19	23	23	22	31	34	34	38
1960-62	240	74	55	47	44	41	6	12	16	19	23	20	33	36	37	37
1963-65	278	73	54	45	39		6	14	24	26		21	32	31	35	
1966-68	357	74	56	47			8	13	19			18	31	34		
1969-71	392	76	54				6	12				19	34			
1972-74	448	67					9					23				
Kvinner																
1957-59	207	39	29	26	24	24	16	18	24	27	26	45	52	50	49	50
1960-62	224	41	30	27	25	24	14	21	21	23	23	45	49	52	52	53
1963-65	245	46	31	23	21		16	22	28	33		38	47	49	47	
1966-68	341	46	32	25			16	17	24			38	51	51		
1969-71	391	47	35				14	23				39	43			
1972-74	380	53					11					36				
1247 Askøy																
Menn																
1957-59	429	75	62	53	52	50	6	9	13	14	16	19	28	34	34	34
1960-62	450	68	56	50	47	44	6	11	13	14	17	25	33	37	38	39
1963-65	463	74	58	51	47		7	11	12	16		19	31	37	37	
1966-68	553	76	61	52			7	10	16			17	29	33		
1969-71	550	77	61				6	10				17	29			
1972-74	526	72					6					21				
Kvinner																
1957-59	380	50	41	38	36	35	12	15	20	19	21	38	44	42	45	44
1960-62	422	53	44	38	36	36	10	14	17	17	21	36	42	45	47	43
1963-65	454	59	46	43	41		11	13	15	17		31	41	43	42	
1966-68	482	55	40	34			13	15	19			32	45	48		
1969-71	531	61	46				12	17				27	37			
1972-74	524	63					10					28				



Personer bosatt utenfor kommunen som 15-åring. Nyinnflyttere

Tap/gevinst pr. 100
15-åring i kommunen
på alderstrinnKommune.
Kjønn.
Årskull

Nykommere pr. 100 15-åring i kommunen på alderstrinn					Videreflyttere pr. 100 15-åring i kommunen på alderstrinn														
23	26	29	32	35	23	26	29	32	35	23	26	29	32	35					
1244 Austevoll																			
Menn																			
6	10	15	14	16	4	9	17	22	24	-20	-20	-24	-26	-24	1957-59				
8	9	12	13	17	7	12	22	26	24	-17	-22	-29	-36	-33	1960-62				
11	11	10	11		5	12	18	25		-4	-21	-31	-28		1963-65				
6	13	14			5	10	15			-15	-20	-28			1966-68				
3	18				16	28				-20	-13				1969-71				
6					17					-9					1972-74				
Kvinner																			
15	21	21	24	26	10	15	26	30	34	-38	-34	-33	-29	-29	1957-59				
20	26	24	23	22	16	28	38	43	46	-32	-33	-41	-43	-41	1960-62				
18	21	24	30		7	15	21	25		-42	-44	-39	-31		1963-65				
19	29	28			9	16	27			-22	-26	-32			1966-68				
16	25				16	24				-19	-17				1969-71				
16					11					-18					1972-74				
1245 Sund																			
Menn																			
18	29	52	55	64	10	26	31	41	46	-3	2	30	28	38	1957-59				
16	29	29	32	38	5	18	34	51	54	-5	4	-4	-3	3	1960-62				
25	15	26	35		16	41	50	60		5	-19	-14	-7		1963-65				
13	19	26			20	32	43			-8	-20	-14			1966-68				
15	14				14	27				-11	-21				1969-71				
9					12					-18					1972-74				
Kvinner																			
47	73	97	103	101	18	31	46	64	80	2	10	31	40	35	1957-59				
49	90	96	100	99	26	42	60	70	90	-7	28	35	37	38	1960-62				
30	34	39	47		20	38	48	59		-19	-18	-17	-11		1963-65				
29	34	38			27	40	50			-11	-20	-19			1966-68				
19	31				25	40				-37	-29				1969-71				
13					14					-18					1972-74				
1246 Fjell																			
Menn																			
28	43	83	104	117	19	42	55	65	77	6	12	49	70	79	1957-59				
26	44	72	87	99	19	36	46	59	76	6	11	36	50	62	1960-62				
25	40	60	85		19	38	50	66		4	8	29	50		1963-65				
25	38	59			20	32	49			7	7	25			1966-68				
21	34				17	32				2	0				1969-71				
11					15					-12					1972-74				
Kvinner																			
42	75	109	109	117	32	47	63	85	93	-3	23	59	60	67	1957-59				
42	76	101	115	122	42	57	76	87	103	-3	27	49	63	69	1960-62				
46	67	83	105		35	55	63	80		8	20	34	58		1963-65				
36	52	74			35	52	67			-2	1	23			1966-68				
28	49				26	43				-11	6				1969-71				
26					28					-10					1972-74				
1247 Askøy																			
Menn																			
14	18	26	26	26	10	21	30	35	40	-5	-10	-8	-8	-8	1957-59				
10	15	17	19	23	13	19	24	28	30	-15	-18	-20	-19	-16	1960-62				
10	16	18	25		8	13	18	23		-9	-15	-19	-12		1963-65				
8	10	14			9	13	17			-9	-19	-19			1966-68				
7	11				6	11				-10	-18				1969-71				
6					6					-15					1972-74				
Kvinner																			
26	37	42	43	43	27	40	51	57	64	-12	-7	0	-2	-1	1957-59				
21	29	31	32	33	21	30	38	41	45	-15	-13	-14	-15	-10	1960-62				
19	20	24	27		18	28	32	35		-12	-21	-19	-15		1963-65				
13	16	23			13	18	22			-19	-29	-25			1966-68				
10	14				10	15				-17	-23				1969-71				
11					8					-17					1972-74				

2. Resultat av innenlandsk flytting over livsløpet. Treårskull fulgt fra fylte 15 år. Utvalgte alderstrinn opp til 35 år.
(forts.) **Kommune**

Kommune. Kjønn. Årskull	Personer bosatt i kommunen som 15-åring															
	15- åringer i alt	Bofaste pr. 100 på alderstrinn					Tilbakeflyttere pr. 100 på alderstrinn					Fraflyttede pr. 100 på alderstrinn				
		23	26	29	32	35	23	26	29	32	35	23	26	29	32	35
1251 Vaksdal																
Menn																
1957-59	141	68	54	42	37	34	9	9	13	16	16	23	37	45	47	50
1960-62	129	78	61	52	49	45	5	10	10	11	12	18	29	38	40	42
1963-65	108	69	60	51	47		6	8	12	14		25	31	36	39	
1966-68	114	79	63	50			5	10	12			16	28	38		
1969-71	101	71	53				3	6				26	41			
1972-74	90	73					6					21				
Kvinner																
1957-59	127	31	21	19	19	17	22	22	26	28	28	47	57	54	53	55
1960-62	107	39	30	27	25	24	15	13	12	15	14	46	57	61	60	62
1963-65	121	55	37	32	29		8	13	13	13		37	50	55	57	
1966-68	110	60	43	38			8	14	14			32	43	48		
1969-71	103	62	47				4	11				34	43			
1972-74	91	54					11					35				
1252 Modalen																
Menn																
1957-59	12	58	50	50	33	33	8	25	25	17	17	33	25	25	50	50
1960-62	12	58	58	50	50	45	17	0	0	8	9	25	42	50	42	45
1963-65	6	50	33	33	33		0	33	17	33		50	33	50	33	
1966-68	8	50	37	37			25	12	12			25	50	50		
1969-71	7	71	71				14	14				14	14			
1972-74	7	86					0					14				
Kvinner																
1957-59	5	20	20	20	0	0	0	20	20	40	40	80	60	60	60	60
1960-62	8	25	0	0	0	0	37	37	37	12	12	37	62	62	87	87
1963-65	4	25	0	0	0	0	0	0	0	0	0	75	100	100	100	100
1966-68	7	43	43	43			14	0	0			43	57	57		
1969-71	6	33	17				0	0				67	83			
1972-74	12	75					0					25				
1253 Osterøy																
Menn																
1957-59	152	71	62	50	47	45	6	10	18	19	18	23	27	32	34	36
1960-62	141	77	61	56	49	46	5	8	6	7	8	18	31	37	44	46
1963-65	183	76	62	51	48		11	14	18	20		13	23	31	33	
1966-68	189	78	63	55			6	7	10			16	30	35		
1969-71	211	74	58				6	9				20	33			
1972-74	208	71					7					22				
Kvinner																
1957-59	155	37	27	23	21	21	19	21	25	25	25	45	52	52	54	54
1960-62	166	40	29	24	23	22	19	22	24	23	22	41	48	52	54	56
1963-65	166	44	33	30	27		11	13	12	15		45	54	59	58	
1966-68	184	54	41	36			10	9	10			36	49	54		
1969-71	191	48	37				15	19				37	44			
1972-74	194	62					8					30				
1256 Meland																
Menn																
1957-59	72	72	56	47	43	41	11	17	24	30	33	17	27	29	26	26
1960-62	71	61	48	40	36	34	8	15	26	27	24	31	37	34	37	41
1963-65	90	68	56	49	41		13	17	18	20		19	28	33	39	
1966-68	106	72	58	45			8	11	14			21	30	41		
1969-71	133	68	50				9	8				23	42			
1972-74	134	69					7					24				
Kvinner																
1957-59	62	29	15	13	13	13	15	23	26	28	30	56	62	61	59	57
1960-62	74	36	29	25	25	25	18	31	33	32	33	46	40	41	43	41
1963-65	78	47	29	22	21		13	19	18	18		40	52	60	62	
1966-68	87	41	21	18			16	21	20			43	59	62		
1969-71	134	43	24				13	12				45	64			
1972-74	144	58					8					34				



Personer bosatt utenfor kommunen som 15-åring. Nyinnflyttere

Tap/gevinst pr. 100
15-åring i kommunen
på alderstrinnKommune.
Kjønn.
Årskull

Nykommere pr. 100 15-åring i kommunen på alderstrinn					Videreflyttere pr. 100 15-åring i kommunen på alderstrinn					Tap/gevinst pr. 100 15-åring i kommunen på alderstrinn					Kommune. Kjønn. Årskull
23	26	29	32	35	23	26	29	32	35	23	26	29	32	35	
1251 Vaksdal															
Menn															
7	11	14	15	22	7	11	16	18	18	-16	-26	-31	-32	-28	1957-59
8	11	10	11	11	5	7	12	15	17	-10	-18	-28	-29	-31	1960-62
6	8	10	15		4	6	10	10		-19	-23	-26	-24		1963-65
4	5	7			5	6	8			-12	-23	-31			1966-68
5	7				10	14				-21	-34				1969-71
3					10					-18					1972-74
Kvinner															
15	21	20	18	18	7	11	18	23	25	-32	-36	-34	-35	-37	1957-59
14	22	29	26	30	13	19	19	22	22	-32	-35	-32	-34	-32	1960-62
14	17	23	21		16	24	27	32		-23	-33	-32	-36		1963-65
10	17	15			5	7	17			-22	-26	-33			1966-68
9	12				12	21				-25	-31				1969-71
10					7					-25					1972-74
1252 Modalen															
Menn															
8	17	8	8	17	17	33	50	50	50	-25	-8	-17	-42	-33	1957-59
25	17	33	58	45	8	33	33	33	64	0	-25	-17	16	0	1960-62
50	17	50	50		50	83	83	83		0	-16	0	17		1963-65
12	25	25			12	25	62			-13	-25	-25			1966-68
29	57				29	57				15	43				1969-71
0					14					-14					1972-74
Kvinner															
80	100	100	80	60	40	140	140	160	200	0	40	40	20	0	1957-59
125	137	112	125	112	0	25	75	75	100	88	75	50	38	25	1960-62
125	75	75	75		0	100	125	150		50	-25	-25	-25		1963-65
0	43	14			0	0	43			-43	-14	-43			1966-68
67	67				33	67				0	-16				1969-71
33					8					8					1972-74
1253 Osterøy															
Menn															
14	22	26	30	27	5	12	19	22	28	-9	-5	-6	-4	-9	1957-59
15	21	24	21	26	6	15	24	30	30	-3	-10	-13	-23	-20	1960-62
3	9	8	13		5	6	9	12		-10	-14	-23	-20		1963-65
5	4	5			5	9	13			-11	-26	-30			1966-68
6	7				5	12				-14	-26				1969-71
6					4					-16					1972-74
Kvinner															
28	44	39	49	51	11	15	28	29	34	-17	-8	-13	-5	-3	1957-59
17	22	26	25	24	8	14	16	20	22	-24	-26	-26	-29	-32	1960-62
17	20	23	27		10	13	16	18		-28	-34	-36	-31		1963-65
12	10	16			9	16	18			-24	-39	-38			1966-68
7	13				7	10				-30	-31				1969-71
6					3					-24					1972-74
1256 Meland															
Menn															
17	34	56	61	65	14	21	33	54	70	0	7	27	35	39	1957-59
15	35	54	57	64	11	25	37	59	70	-16	-2	20	20	23	1960-62
20	28	42	60		16	39	52	66		1	0	9	21		1963-65
25	32	49			20	36	50			4	2	8			1966-68
14	27				15	27				-9	-15				1969-71
18					18					-6					1972-74
Kvinner															
48	82	97	97	107	35	51	66	85	92	-8	20	36	38	50	1957-59
35	65	76	83	97	24	41	53	69	75	-11	25	35	40	56	1960-62
49	60	75	92		24	45	51	56		9	8	15	30		1963-65
39	52	70			37	56	66			-4	-7	8			1966-68
23	39				23	34				-22	-25				1969-71
19					25					-15					1972-74

2. Resultat av innenlandsk flytting over livsløpet. Treårskull fulgt fra fylte 15 år. Utvalgte alderstrinn opp til 35 år.
(forts.) **Kommune**

Kommune. Kjønn. Årskull	Personer bosatt i kommunen som 15-åring															
	15- åringer i alt	Bofaste pr. 100 på alderstrinn					Tilbakeflyttere pr. 100 på alderstrinn					Fraflyttede pr. 100 på alderstrinn				
		23	26	29	32	35	23	26	29	32	35	23	26	29	32	35
1259 Øygarden																
Menn																
1957-59	76	50	41	36	35	33	9	16	28	28	29	41	43	37	37	38
1960-62	65	48	41	35	35	33	15	22	26	31	33	37	37	38	34	34
1963-65	75	56	50	47	46		25	20	20	23		19	30	32	31	
1966-68	68	68	51	48			10	16	16			22	32	36		
1969-71	76	68	57				3	11				29	33			
1972-74	66	76					8					17				
Kvinner																
1957-59	91	13	6	4	4	4	23	26	32	34	35	64	69	63	62	61
1960-62	72	14	14	11	11	11	24	23	23	22	23	62	63	67	68	66
1963-65	52	29	19	18	14		29	23	16	18		42	58	67	68	
1966-68	74	41	24	23			16	19	23			43	57	54		
1969-71	68	40	31				16	25				44	44			
1972-74	66	65					17					18				
1260 Radøy																
Menn																
1957-59	108	58	46	33	31	29	14	20	23	25	27	28	34	44	44	44
1960-62	111	68	52	41	37	37	10	18	17	20	20	23	30	42	43	43
1963-65	111	77	64	54	48		6	10	11	14		16	26	35	38	
1966-68	123	76	57	43			5	6	17			19	38	40		
1969-71	116	71	55				4	10				25	35			
1972-74	116	73					8					19				
Kvinner																
1957-59	118	23	14	12	12	12	21	15	18	16	16	56	72	70	72	72
1960-62	94	35	22	18	17	17	15	20	19	19	18	50	57	63	64	65
1963-65	86	43	25	22	21		13	13	20	21		44	62	58	58	
1966-68	118	49	27	20			10	9	12			41	64	68		
1969-71	102	62	40				8	13				30	47			
1972-74	127	58					9					33				
1263 Lindås																
Menn																
1957-59	210	66	52	44	40	37	8	16	21	23	25	27	32	35	37	39
1960-62	241	68	53	46	43	41	5	12	14	17	21	26	35	39	39	38
1963-65	262	67	55	49	40		10	12	14	17		23	33	38	43	
1966-68	265	71	57	49			7	11	12			22	32	39		
1969-71	333	74	54				6	10				20	37			
1972-74	325	71					5					24				
Kvinner																
1957-59	217	35	29	24	22	22	19	20	23	25	26	46	51	53	53	53
1960-62	199	40	30	26	24	24	16	20	19	20	21	45	51	55	56	55
1963-65	199	48	30	25	22		11	17	17	20		41	53	58	59	
1966-68	265	49	32	27			12	14	15			38	54	58		
1969-71	295	53	31				13	15				34	54			
1972-74	321	55					10					36				
1264 Austrheim																
Menn																
1957-59	47	64	53	39	33	30	6	15	15	22	26	30	32	46	46	43
1960-62	52	56	40	29	25	23	13	15	17	21	27	31	44	54	54	50
1963-65	72	68	54	37	29		4	7	6	16		28	39	57	55	
1966-68	86	72	53	43			8	13	16			20	34	41		
1969-71	77	65	46				4	11				31	43			
1972-74	88	69					7					24				
Kvinner																
1957-59	50	32	20	20	18	16	20	26	26	28	28	48	54	54	54	56
1960-62	62	16	8	6	3	3	19	19	24	24	24	65	73	69	73	73
1963-65	69	19	10	7	7		16	17	16	14		65	72	76	78	
1966-68	77	43	24	17			8	13	15			49	63	68		
1969-71	75	53	23				11	14				36	62			
1972-74	63	41					8					51				



Personer bosatt utenfor kommunen som 15-åring. Nyinnflyttere

Nykommere pr. 100 15-åring i kommunen på alderstrinn					Videreflyttere pr. 100 15-åring i kommunen på alderstrinn					Tap/gevinst pr. 100 15-åring i kommunen på alderstrinn				
23	26	29	32	35	23	26	29	32	35	23	26	29	32	35

Kommune.
Kjønn.
Årskull**1259 Øygarden****Menn**1957-59
1960-62
1963-65
1966-68
1969-71
1972-74**Kvinner**1957-59
1960-62
1963-65
1966-68
1969-71
1972-74**1260 Radøy****Menn**1957-59
1960-62
1963-65
1966-68
1969-71
1972-74**Kvinner**1957-59
1960-62
1963-65
1966-68
1969-71
1972-74**1263 Lindås****Menn**1957-59
1960-62
1963-65
1966-68
1969-71
1972-74**Kvinner**1957-59
1960-62
1963-65
1966-68
1969-71
1972-74**1264 Austrheim****Menn**1957-59
1960-62
1963-65
1966-68
1969-71
1972-74**Kvinner**1957-59
1960-62
1963-65
1966-68
1969-71
1972-74

2. Resultat av innenlandsk flytting over livsløpet. Treårskull fulgt fra fylte 15 år. Utvalgte alderstrinn opp til 35 år.
(forts.) **Kommune**

Kommune. Kjønn. Årskull	Personer bosatt i kommunen som 15-åring															
	15- åringer i alt	Bofaste pr. 100 på alderstrinn					Tilbakeflyttere pr. 100 på alderstrinn					Fraflyttede pr. 100 på alderstrinn				
		23	26	29	32	35	23	26	29	32	35	23	26	29	32	35
1265 Fedje																
Menn																
1957-59	29	52	32	21	21	21	14	11	11	14	17	34	57	68	66	62
1960-62	24	54	33	4	4	4	25	17	17	17	17	21	50	79	79	79
1963-65	29	72	37	30	32		3	3	3	0		24	60	67	68	
1966-68	21	52	48	30			10	14	20			38	38	50		
1969-71	18	72	50				6	6				22	44			
1972-74	17	59					6					35				
Kvinner																
1957-59	32	44	30	12	12	12	6	3	6	3	3	50	67	81	84	84
1960-62	22	50	23	18	14	14	14	9	14	14	14	36	68	68	71	71
1963-65	22	41	36	32	29		5	9	18	19		55	55	50	52	
1966-68	29	72	38	34			0	3	7			28	59	59		
1969-71	16	62	31				6	0				31	69			
1972-74	15	60					13					27				
1266 Masfjorden																
Menn																
1957-59	49	45	33	27	27	27	14	16	22	24	24	41	51	51	49	49
1960-62	62	45	26	21	19	19	11	18	24	29	31	44	56	55	52	50
1963-65	61	43	30	20	20		20	26	27	23		38	44	53	57	
1966-68	55	53	33	22			16	16	16			31	51	62		
1969-71	44	61	43				9	11				30	45			
1972-74	48	62					8					29				
Kvinner																
1957-59	60	10	7	3	3	4	22	23	22	24	27	68	70	74	72	70
1960-62	48	25	10	11	10	10	23	23	28	25	21	52	67	62	65	69
1963-65	39	15	8	5	5		21	21	18	16		64	71	76	79	
1966-68	37	35	19	16			5	6	14			59	75	70		
1969-71	47	32	19				17	21				51	60			
1972-74	52	52					6					42				
1401 Flora																
Menn																
1957-59	217	72	59	51	49	49	11	12	16	18	18	18	29	33	33	33
1960-62	228	74	59	53	50	48	10	13	16	19	19	16	28	31	32	32
1963-65	244	81	70	62	59		6	11	16	19		14	19	22	22	
1966-68	251	82	72	62			4	7	10			14	21	28		
1969-71	251	83	69				8	12				9	19			
1972-74	260	80					4					15				
Kvinner																
1957-59	217	43	31	27	26	25	15	17	21	22	24	42	52	51	52	51
1960-62	220	51	38	34	34	33	14	18	21	23	23	35	43	45	43	44
1963-65	213	57	45	41	39		10	15	15	18		33	40	44	43	
1966-68	220	64	46	37			10	15	13			25	38	49		
1969-71	231	72	52				6	12				22	37			
1972-74	234	76					5					19				
1411 Gulen																
Menn																
1957-59	65	54	32	27	21	21	18	17	23	22	25	28	51	50	57	54
1960-62	75	64	51	42	38	35	8	15	16	11	15	28	35	42	51	50
1963-65	78	65	51	39	34		8	9	8	12		27	40	53	54	
1966-68	78	78	58	53			5	9	13			17	33	35		
1969-71	60	75	53				2	7				23	40			
1972-74	58	76					5					19				
Kvinner																
1957-59	81	20	15	14	14	14	20	19	19	20	20	60	67	68	67	66
1960-62	70	19	10	10	10	10	19	21	17	20	20	63	69	72	70	70
1963-65	61	36	20	15	12		11	8	10	12		52	72	75	76	
1966-68	61	25	15	15			7	11	11			69	74	74		
1969-71	74	45	23				9	15				46	62			
1972-74	59	53					10					37				



Personer bosatt utenfor kommunen som 15-åring. Nyinnflyttere

Nykommere pr. 100 15-åring i kommunen på alderstrinn					Videreflyttere pr. 100 15-åring i kommunen på alderstrinn					Tap/gevinst pr. 100 15-åring i kommunen på alderstrinn				
23	26	29	32	35	23	26	29	32	35	23	26	29	32	35

Kommune.
Kjønn.
Årskull**1265 Fedje****Menn**1957-59
1960-62
1963-65
1966-68
1969-71
1972-74**Kvinner**1957-59
1960-62
1963-65
1966-68
1969-71
1972-74**1266 Masfjorden****Menn**1957-59
1960-62
1963-65
1966-68
1969-71
1972-74**Kvinner**1957-59
1960-62
1963-65
1966-68
1969-71
1972-74**1401 Flora****Menn**1957-59
1960-62
1963-65
1966-68
1969-71
1972-74**Kvinner**1957-59
1960-62
1963-65
1966-68
1969-71
1972-74**1411 Gulen****Menn**1957-59
1960-62
1963-65
1966-68
1969-71
1972-74**Kvinner**1957-59
1960-62
1963-65
1966-68
1969-71
1972-74

2. Resultat av innenlandsk flytting over livsløpet. Treårskull fulgt fra fylte 15 år. Utvalgte alderstrinn opp til 35 år.
(forts.) **Kommune**

Kommune. Kjønn. Årskull	Personer bosatt i kommunen som 15-åring															
	15- åringer i alt	Bofaste pr. 100 på alderstrinn					Tilbakeflyttere pr. 100 på alderstrinn					Fraflyttede pr. 100 på alderstrinn				
		23	26	29	32	35	23	26	29	32	35	23	26	29	32	35
1412 Solund																
Menn																
1957-59	26	38	23	19	12	12	12	23	31	31	31	50	54	50	58	58
1960-62	28	68	64	56	46	39	7	7	11	11	11	25	29	33	43	50
1963-65	27	78	48	31	23		7	4	12	12		15	48	58	65	
1966-68	22	64	45	32			9	18	9			27	36	59		
1969-71	24	67	37				4	8				29	54			
1972-74	31	71					3					26				
Kvinner																
1957-59	30	27	10	7	7	7	7	13	13	14	14	67	77	80	79	79
1960-62	30	37	30	28	28	28	13	13	14	10	7	50	57	59	62	66
1963-65	26	42	40	38	38		12	4	8	12		46	56	54	50	
1966-68	21	19	10	10			29	29	14			52	62	76		
1969-71	21	43	25				0	0				57	75			
1972-74	30	37					10					53				
1413 Hyllestad																
Menn																
1957-59	44	43	28	19	19	17	14	19	23	26	26	43	53	58	56	57
1960-62	43	63	40	30	31	28	7	9	7	12	12	30	51	63	57	60
1963-65	59	80	67	43	41		0	3	5	8		20	29	52	51	
1966-68	51	78	67	45			0	4	4			22	29	51		
1969-71	53	70	55				6	4				25	42			
1972-74	41	73					7					20				
Kvinner																
1957-59	47	19	13	11	9	9	23	26	13	19	20	57	61	76	72	72
1960-62	37	24	16	11	11	11	19	16	19	22	16	57	68	70	68	73
1963-65	43	35	12	2	0		12	21	19	19		53	67	79	81	
1966-68	53	43	34	22			4	8	9			53	58	69		
1969-71	50	30	15				16	13				54	71			
1972-74	43	65					7					28				
1416 Høyanger																
Menn																
1957-59	117	71	54	41	32	32	9	12	17	20	23	21	34	42	47	45
1960-62	112	80	60	55	50	47	4	10	11	13	11	16	30	34	38	42
1963-65	127	78	70	60	57		4	5	6	7		18	26	34	36	
1966-68	112	84	75	66			3	3	4			13	22	31		
1969-71	99	87	70				3	3				10	27			
1972-74	81	74					2					23				
Kvinner																
1957-59	115	36	25	21	21	21	10	8	9	12	13	55	67	70	67	66
1960-62	94	44	27	24	22	21	13	11	7	13	16	44	63	68	65	63
1963-65	102	49	36	31	28		7	10	11	10		44	54	58	62	
1966-68	109	64	47	42			7	6	8			28	46	50		
1969-71	116	63	47				8	9				29	43			
1972-74	100	57					9					34				
1417 Vik																
Menn																
1957-59	74	68	49	44	41	40	8	8	12	15	16	24	43	44	44	44
1960-62	84	57	40	37	36	33	8	11	12	14	17	35	49	51	49	50
1963-65	69	71	46	40	37		6	10	16	15		23	43	44	49	
1966-68	69	78	71	60			6	6	6			16	24	34		
1969-71	62	81	66				2	3				18	31			
1972-74	69	81					3					16				
Kvinner																
1957-59	69	36	26	26	26	27	14	14	12	15	16	49	59	62	59	57
1960-62	65	48	29	28	28	26	3	11	12	14	15	49	60	60	58	58
1963-65	58	45	32	26	26		7	7	9	14		48	61	65	60	
1966-68	60	55	33	31			5	5	8			40	62	61		
1969-71	67	72	49				0	1				28	49			
1972-74	71	61					6					34				



Personer bosatt utenfor kommunen som 15-åring. Nyinnflyttere

Nykommere pr. 100
15-åring i kommunen
på alderstrinnVidereflyttere pr. 100
15-åring i kommunen
på alderstrinnTap/gevinst pr. 100
15-åring i kommunen
på alderstrinnKommune.
Kjønn.
Årskull

23 26 29 32 35 23 26 29 32 35 23 26 29 32 35

1412 Solund**Menn**1957-59
1960-62
1963-65
1966-68
1969-71
1972-74

15	19	23	27	27	23	31	50	62	65	-35	-35	-27	-31	-31
7	11	26	32	29	18	21	33	39	50	-18	-18	-7	-11	-21
4	15	27	19		11	15	27	42		-11	-33	-31	-46	
14	9	18			41	64	82			-13	-27	-41		
21	17				17	33				-8	-37			
16					10					-10				

Kvinner1957-59
1960-62
1963-65
1966-68
1969-71
1972-74

13	17	7	17	18	30	33	50	52	57	-54	-60	-73	-62	-61
13	17	21	34	28	33	50	55	55	62	-37	-40	-38	-28	-38
12	32	46	38		19	24	27	38		-34	-24	-8	-12	
14	24	29			33	67	76			-38	-38	-47		
19	25				43	70				-38	-50			
10					17					-43				

1413 Hyllestad**Menn**1957-59
1960-62
1963-65
1966-68
1969-71
1972-74

7	14	16	14	12	16	30	37	42	48	-36	-39	-42	-42	-45
12	12	19	19	16	14	23	33	48	56	-18	-39	-44	-38	-44
12	19	21	24		10	17	24	32		-8	-10	-31	-27	
24	29	25			6	8	22			2	0	-26		
0	4				4	13				-25	-38			
5					22					-15				

Kvinner1957-59
1960-62
1963-65
1966-68
1969-71
1972-74

15	17	24	21	22	15	26	33	36	37	-42	-44	-52	-51	-50
22	27	19	27	32	19	38	49	49	51	-35	-41	-51	-41	-41
21	31	37	37		16	24	26	40		-32	-36	-42	-44	
32	43	41			11	25	33			-21	-15	-28		
10	15				8	27				-44	-56			
19					16					-9				

1416 Høyanger**Menn**1957-59
1960-62
1963-65
1966-68
1969-71
1972-74

29	38	44	39	39	19	37	53	66	73	8	4	2	-8	-6
37	38	46	45	42	21	50	65	73	83	21	8	12	7	0
31	33	38	42		16	28	42	50		13	7	4	6	
18	32	43			16	29	43			5	10	12		
26	40				17	25				16	13			
15					11					-8				

Kvinner1957-59
1960-62
1963-65
1966-68
1969-71
1972-74

32	32	38	32	36	31	55	74	83	87	-23	-35	-32	-35	-30
56	53	57	50	49	36	71	83	97	103	12	-10	-11	-15	-14
48	49	46	43		37	56	71	80		4	-5	-12	-19	
34	36	43			34	53	67			6	-10	-7		
32	42				21	34				3	-1			
29					27					-5				

1417 Vik**Menn**1957-59
1960-62
1963-65
1966-68
1969-71
1972-74

9	19	20	24	25	7	14	21	20	21	-15	-24	-24	-20	-19
7	11	17	22	22	6	11	15	22	26	-28	-38	-34	-27	-28
10	15	16	16		4	10	15	24		-13	-28	-28	-33	
6	12	15			10	10	13			-10	-12	-19		
19	23				6	8				1	-8			
10					7					-6				

Kvinner1957-59
1960-62
1963-65
1966-68
1969-71
1972-74

25	29	34	44	49	9	10	15	15	21	-24	-30	-28	-15	-8
26	35	34	37	34	6	14	18	25	25	-23	-25	-26	-21	-24
22	30	35	46		7	16	21	23		-26	-31	-30	-14	
17	17	17			12	22	25			-23	-45	-44		
18	18				13	19				-10	-31			
10					6					-24				

2. Resultat av innenlandsk flytting over livsløpet. Treårskull fulgt fra fylte 15 år. Utvalgte alderstrinn opp til 35 år.
(forts.) **Kommune**

Kommune. Kjønn. Årskull	Personer bosatt i kommunen som 15-åring															
	15- åringer i alt	Bofaste pr. 100 på alderstrinn					Tilbakeflyttere pr. 100 på alderstrinn					Fraflyttede pr. 100 på alderstrinn				
		23	26	29	32	35	23	26	29	32	35	23	26	29	32	35
1418 Balestrand																
Menn																
1957-59	49	71	53	40	34	35	4	14	15	13	13	24	33	45	53	52
1960-62	40	70	42	22	17	17	5	10	20	25	30	25	47	57	57	52
1963-65	35	63	37	31	29		14	20	14	17		23	43	54	54	
1966-68	36	61	53	47			6	8	3			33	39	50		
1969-71	51	65	49				10	16				25	35			
1972-74	43	72					9					19				
Kvinner																
1957-59	47	21	11	11	11	11	19	17	13	11	13	60	72	77	79	76
1960-62	35	29	17	17	18	17	9	9	14	18	17	63	74	69	65	66
1963-65	35	49	26	17	14		11	20	20	14		40	54	63	71	
1966-68	41	49	24	15			15	12	15			37	63	69		
1969-71	46	41	20				17	13				41	67			
1972-74	31	61					6					32				
1419 Leikanger																
Menn																
1957-59	67	58	34	27	22	22	6	13	13	13	12	36	52	60	65	66
1960-62	64	53	33	23	21	21	12	23	15	15	18	34	44	63	65	61
1963-65	52	58	37	27	23		4	8	6	6		38	56	67	71	
1966-68	64	75	55	41			5	3	3			20	42	56		
1969-71	60	78	55				5	7				17	38			
1972-74	52	71					4					25				
Kvinner																
1957-59	58	36	22	21	21	21	12	9	9	7	7	52	69	70	72	72
1960-62	72	33	20	16	14	14	4	6	9	6	6	62	74	76	80	80
1963-65	60	42	19	7	7		12	14	9	12		47	68	84	81	
1966-68	60	47	27	19			5	7	8			48	66	73		
1969-71	67	58	29				6	9				36	62			
1972-74	46	57					13					30				
1420 Sogndal																
Menn																
1957-59	100	68	62	54	53	52	10	13	14	19	21	22	25	32	28	27
1960-62	115	76	62	55	53	52	4	9	6	9	12	20	30	39	39	35
1963-65	159	74	60	51	45		6	8	9	9		19	32	40	46	
1966-68	154	83	69	58			5	6	9			12	24	33		
1969-71	163	81	63				5	7				14	30			
1972-74	150	85					3					11				
Kvinner																
1957-59	113	50	36	31	30	29	19	21	20	21	21	31	42	49	49	50
1960-62	112	51	32	23	21	20	9	11	14	12	11	40	57	63	68	69
1963-65	126	51	32	29	28		13	17	16	17		36	52	55	56	
1966-68	149	56	34	27			13	14	18			31	51	55		
1969-71	128	65	50				5	8				30	42			
1972-74	129	77					4					19				
1421 Aurland																
Menn																
1957-59	45	69	49	41	36	36	16	16	16	16	16	16	36	43	48	48
1960-62	57	67	56	40	37	37	5	12	13	16	18	28	32	47	47	45
1963-65	51	78	65	54	44		2	8	18	16		20	27	28	40	
1966-68	45	71	67	59			2	2	7			27	31	35		
1969-71	51	75	55				4	6				22	39			
1972-74	37	92					3					5				
Kvinner																
1957-59	50	42	30	24	22	22	8	14	10	12	12	50	56	65	65	65
1960-62	50	50	33	24	22	22	10	10	14	18	18	40	57	63	61	61
1963-65	58	36	28	24	25		10	16	17	16		53	57	59	60	
1966-68	48	48	29	23			12	12	12			40	58	65		
1969-71	41	56	39				7	10				37	51			
1972-74	44	73					0					27				



Personer bosatt utenfor kommunen som 15-åring. Nyinnflyttere

Nykommere pr. 100
15-åring i kommunen
på alderstrinnVidereflyttere pr. 100
15-åring i kommunen
på alderstrinnTap/gevinst pr. 100
15-åring i kommunen
på alderstrinnKommune.
Kjønn.
Årskull

23 26 29 32 35 23 26 29 32 35 23 26 29 32 35

1418 Balestrand**Menn**1957-59
1960-62
1963-65
1966-68
1969-71
1972-74

14	16	19	21	22	14	27	40	47	52	-10	-17	-26	-32	-30
15	17	35	27	40	25	42	45	60	60	-10	-30	-22	-30	-12
31	46	51	54		23	37	54	71		8	3	-3	0	
19	25	28			31	42	56			-14	-14	-22		
16	20				6	14				-9	-15			
9					9					-10				

Kvinner1957-59
1960-62
1963-65
1966-68
1969-71
1972-74

55	49	40	43	46	64	89	115	123	128	-5	-23	-37	-36	-30
66	63	54	62	71	66	111	134	144	143	3	-11	-15	-3	5
37	46	46	49		71	97	117	123		-3	-8	-17	-22	
29	49	62			90	100	113			-8	-14	-7		
43	36				33	67				2	-31			
52					35					20				

1419 Leikanger**Menn**1957-59
1960-62
1963-65
1966-68
1969-71
1972-74

16	21	21	26	28	10	22	30	41	48	-20	-31	-39	-39	-38
19	27	35	40	43	11	17	34	52	66	-15	-17	-28	-25	-18
19	37	43	35		10	27	45	65		-19	-19	-24	-36	
11	29	41			11	21	43			-9	-13	-15		
13	22				3	15				-4	-16			
2					6					-23				

Kvinner1957-59
1960-62
1963-65
1966-68
1969-71
1972-74

24	31	35	39	42	31	41	58	67	72	-28	-38	-35	-33	-30
11	29	29	39	39	12	17	31	36	48	-51	-45	-47	-41	-41
22	37	55	59		25	34	55	72		-25	-31	-29	-22	
22	36	41			20	29	39			-26	-30	-32		
19	41				12	27				-17	-21			
20					13					-10				

1420 Sogndal**Menn**1957-59
1960-62
1963-65
1966-68
1969-71
1972-74

33	53	54	61	64	20	49	70	88	101	11	28	22	33	37
26	29	50	47	43	19	42	55	74	91	6	-1	11	8	8
21	31	35	38		12	34	48	65		2	-1	-5	-8	
19	29	37			11	28	48			7	5	4		
13	24				7	28				-1	-6			
11					10					0				

Kvinner1957-59
1960-62
1963-65
1966-68
1969-71
1972-74

65	72	68	73	79	35	77	94	107	115	34	30	19	24	29
53	56	75	68	66	49	77	90	111	131	13	-1	12	0	-3
41	45	59	63		31	62	76	91		5	-7	4	7	
39	53	61			21	45	61			8	2	6		
36	43				22	54				6	1			
34					23					15				

1421 Aurland**Menn**1957-59
1960-62
1963-65
1966-68
1969-71
1972-74

20	24	20	23	20	22	40	66	75	82	4	-12	-23	-25	-28
11	18	20	19	16	16	25	47	56	64	-17	-14	-27	-28	-29
12	20	20	18		20	20	38	48		-8	-7	-8	-22	
2	13	20			7	11	22			-25	-18	-15		
8	8				8	14				-14	-31			
5					5					0				

Kvinner1957-59
1960-62
1963-65
1966-68
1969-71
1972-74

26	42	41	41	41	50	64	88	94	102	-24	-14	-24	-24	-24
20	22	24	31	29	22	37	47	63	69	-20	-35	-39	-30	-32
31	40	45	42		14	22	36	47		-22	-17	-14	-18	
31	40	40			15	37	58			-9	-18	-25		
27	46				20	37				-10	-5			
27					16					0				

2. Resultat av innenlandsk flytting over livsløpet. Treårskull fulgt fra fylte 15 år. Utvalgte alderstrinn opp til 35 år.
(forts.) **Kommune**

Kommune. Kjønn. Årskull	Personer bosatt i kommunen som 15-åring															
	15- åringer i alt	Bofaste pr. 100 på alderstrinn					Tilbakeflyttere pr. 100 på alderstrinn					Fraflyttede pr. 100 på alderstrinn				
		23	26	29	32	35	23	26	29	32	35	23	26	29	32	35
1422 Lærdal																
Menn																
1957-59	46	67	38	33	33	31	15	19	24	24	24	17	43	43	43	44
1960-62	58	67	62	46	44	42	10	10	11	12	12	22	28	44	44	46
1963-65	51	71	61	55	44		12	10	12	12		18	29	33	44	
1966-68	60	70	57	45			13	15	13			17	28	42		
1969-71	47	74	62				2	4				23	33			
1972-74	51	73					4					24				
Kvinner																
1957-59	45	36	29	27	24	20	16	20	18	16	20	49	51	56	60	59
1960-62	43	53	23	16	16	17	12	12	12	12	12	35	65	72	72	71
1963-65	40	52	42	37	38		10	7	10	8		37	50	52	54	
1966-68	54	56	32	19			7	9	9			37	58	72		
1969-71	29	48	34				10	14				41	52			
1972-74	46	72					0					28				
1424 Årdal																
Menn																
1957-59	207	74	56	49	45	42	7	8	12	11	12	19	37	39	44	46
1960-62	192	71	53	46	41	39	4	6	10	10	11	24	41	44	49	51
1963-65	212	78	61	50	45		5	7	8	7		17	32	42	48	
1966-68	185	77	67	54			5	3	5			18	30	41		
1969-71	152	87	73				3	5				10	22			
1972-74	129	90					2					9				
Kvinner																
1957-59	206	36	26	23	22	21	16	16	17	14	15	48	58	60	63	64
1960-62	202	42	32	27	25	25	12	16	17	16	16	46	52	56	58	59
1963-65	214	56	42	35	33		11	18	16	19		33	40	49	49	
1966-68	184	64	56	45			8	8	8			28	36	48		
1969-71	158	70	51				6	7				24	42			
1972-74	122	70					7					24				
1426 Luster																
Menn																
1957-59	113	73	53	43	43	42	11	13	20	24	25	17	34	37	33	34
1960-62	120	71	57	52	47	44	14	16	14	18	20	15	27	34	34	36
1963-65	123	75	52	48	43		10	14	17	21		15	35	35	35	
1966-68	98	77	61	55			2	13	13			21	26	32		
1969-71	105	74	58				6	8				20	34			
1972-74	108	80					7					13				
Kvinner																
1957-59	114	38	30	27	25	24	9	13	12	15	15	54	57	61	60	61
1960-62	93	35	27	23	23	22	14	16	18	18	17	51	56	59	59	61
1963-65	101	50	31	28	27		16	13	13	16		34	56	59	57	
1966-68	120	63	41	32			8	9	13			28	50	55		
1969-71	104	62	47				6	10				33	43			
1972-74	97	73					5					22				
1428 Askvoll																
Menn																
1957-59	108	62	54	44	40	38	6	10	8	11	11	32	36	48	49	51
1960-62	103	69	53	42	39	37	9	12	12	14	14	22	35	46	48	50
1963-65	89	73	51	43	34		6	6	10	11		21	43	47	54	
1966-68	94	69	53	41			5	8	11			26	40	48		
1969-71	83	70	47				7	10				23	43			
1972-74	94	77					9					15				
Kvinner																
1957-59	101	24	20	20	20	20	15	13	13	15	16	61	67	67	65	64
1960-62	79	35	28	22	20	20	18	22	19	20	23	47	51	59	59	57
1963-65	82	43	27	22	22		11	13	13	20		46	60	65	59	
1966-68	82	46	30	24			12	13	13			41	56	62		
1969-71	88	41	26				15	11				44	62			
1972-74	69	55					7					38				



Personer bosatt utenfor kommunen som 15-åring. Nyinnflyttere

Tap/gevinst pr. 100
15-åring i kommunen
på alderstrinnKommune.
Kjønn.
Årskull

Nykommere pr. 100 15-åring i kommunen på alderstrinn					Videreflyttere pr. 100 15-åring i kommunen på alderstrinn					Tap/gevinst pr. 100 15-åring i kommunen på alderstrinn					
23	26	29	32	35	23	26	29	32	35	23	26	29	32	35	
1422 Lærdal															
Menn															
17	23	26	28	38	15	32	48	59	60	0	-20	-17	-15	-6	1957-59
7	12	23	23	30	16	24	33	46	53	-15	-16	-21	-21	-16	1960-62
10	16	25	31		12	20	31	42		-8	-13	-8	-13		1963-65
8	13	15			0	3	13			-9	-15	-27			1966-68
13	12				9	12				-10	-21				1969-71
8					4					-16					1972-74
Kvinner															
62	73	60	58	59	84	120	151	164	180	13	22	4	-2	0	1957-59
56	51	51	49	50	74	123	151	165	183	21	-14	-21	-23	-21	1960-62
55	55	72	74		50	77	97	110		18	5	20	20		1963-65
35	47	44			24	32	56			-2	-11	-28			1966-68
52	69				31	59				11	17				1969-71
17					4					-11					1972-74
1424 Årdal															
Menn															
21	28	28	23	20	35	49	65	73	78	2	-9	-11	-21	-26	1957-59
26	28	28	27	24	73	88	95	101	108	2	-13	-16	-22	-27	1960-62
20	17	21	20		26	43	44	50		3	-15	-21	-28		1963-65
28	26	30			25	38	44			10	-4	-11			1966-68
12	12				9	15				2	-10				1969-71
12					5					3					1972-74
Kvinner															
14	18	19	17	17	6	14	22	27	28	-34	-40	-41	-46	-47	1957-59
11	12	11	11	10	5	10	14	17	20	-35	-40	-45	-47	-49	1960-62
10	12	16	12		14	19	22	29		-23	-28	-33	-37		1963-65
12	11	12			8	15	20			-16	-25	-36			1966-68
16	18				11	15				-8	-24				1969-71
10					11					-14					1972-74
1426 Luster															
Menn															
6	17	17	22	18	4	6	21	25	32	-11	-17	-20	-11	-16	1957-59
16	24	24	23	24	4	8	16	20	23	1	-3	-10	-11	-12	1960-62
11	16	24	25		10	14	19	25		-4	-19	-11	-10		1963-65
14	14	21			11	23	29			-7	-12	-11			1966-68
13	18				8	10				-7	-16				1969-71
10					6					-3					1972-74
Kvinner															
18	31	40	47	44	17	27	35	40	48	-36	-26	-21	-13	-17	1957-59
26	38	46	55	54	15	25	31	33	40	-25	-18	-13	-4	-7	1960-62
39	46	49	46		11	23	34	44		5	-10	-10	-11		1963-65
30	39	40			16	25	35			2	-11	-15			1966-68
20	27				10	16				-13	-16				1969-71
12					8					-10					1972-74
1428 Askvoll															
Menn															
5	10	12	11	11	4	9	13	16	19	-27	-26	-36	-38	-40	1957-59
5	9	11	15	14	2	4	7	9	14	-17	-26	-35	-33	-36	1960-62
8	11	16	20		6	9	16	21		-13	-32	-31	-34		1963-65
9	15	15			6	10	13			-17	-25	-33			1966-68
7	6				6	8				-16	-37				1969-71
5					1					-10					1972-74
Kvinner															
13	23	17	20	25	13	19	26	27	28	-48	-44	-50	-45	-39	1957-59
35	37	41	42	42	24	28	39	44	47	-12	-14	-18	-17	-15	1960-62
27	39	33	34		10	17	24	26		-19	-21	-32	-25		1963-65
18	20	23			13	24	30			-23	-36	-39			1966-68
11	14				10	17				-33	-48				1969-71
13					9					-25					1972-74

2. Resultat av innenlandsk flytting over livsløpet. Treårskull fulgt fra fylte 15 år. Utvalgte alderstrinn opp til 35 år.
(forts.) **Kommune**

Kommune. Kjønn. Årskull	Personer bosatt i kommunen som 15-åring															
	15- åringer i alt	Bofaste pr. 100 på alderstrinn					Tilbakeflyttere pr. 100 på alderstrinn					Fraflyttede pr. 100 på alderstrinn				
		23	26	29	32	35	23	26	29	32	35	23	26	29	32	35
1429 Fjaler																
Menn																
1957-59	93	55	40	28	27	24	15	13	11	4	8	30	47	61	68	68
1960-62	85	61	37	27	24	23	18	25	22	22	18	21	38	52	54	59
1963-65	85	73	57	46	45		4	2	5	6		24	40	49	49	
1966-68	84	67	51	35			2	6	8			31	43	57		
1969-71	73	78	58				8	11				14	31			
1972-74	86	84					5					12				
Kvinner																
1957-59	79	20	9	8	8	8	18	14	12	14	15	62	77	81	78	77
1960-62	78	31	18	15	12	12	18	10	11	13	12	51	72	75	75	77
1963-65	68	29	16	12	12		10	9	4	7		60	75	84	81	
1966-68	80	45	26	17			5	9	11			50	65	72		
1969-71	70	51	30				3	7				46	62			
1972-74	62	63					8					29				
1430 Gaular																
Menn																
1957-59	69	78	61	57	51	49	3	7	12	16	16	19	32	32	33	35
1960-62	70	83	64	56	50	45	4	6	6	10	11	13	30	39	40	44
1963-65	61	80	61	52	47		10	8	8	13		10	31	40	40	
1966-68	63	78	62	50			10	11	15			13	27	35		
1969-71	76	75	51				9	9				16	40			
1972-74	78	77					3					21				
Kvinner																
1957-59	61	41	23	22	19	19	11	13	21	12	10	48	63	57	69	71
1960-62	47	30	17	16	11	11	28	26	27	30	28	43	57	58	59	61
1963-65	52	52	18	12	12		8	18	24	18		40	65	64	70	
1966-68	61	57	26	13			3	20	18			39	54	69		
1969-71	88	55	25				7	6				39	69			
1972-74	60	57					13					30				
1431 Jølster																
Menn																
1957-59	68	74	54	51	48	46	6	10	12	12	12	21	35	37	40	42
1960-62	59	78	53	47	47	49	3	8	8	12	16	19	39	44	41	35
1963-65	67	81	63	52	51		1	3	6	7		18	34	42	42	
1966-68	64	75	58	43			3	5	11			22	37	46		
1969-71	78	67	55				6	12				27	34			
1972-74	68	75					6					19				
Kvinner																
1957-59	57	33	19	18	14	12	19	11	9	7	9	47	70	74	79	79
1960-62	59	29	22	19	17	18	15	17	12	16	14	56	60	68	67	68
1963-65	65	40	25	23	20		12	9	11	15		48	66	66	65	
1966-68	73	48	30	19			7	7	8			45	63	72		
1969-71	78	64	32				5	9				31	58			
1972-74	70	54					9					37				
1432 Førde																
Menn																
1957-59	125	81	71	64	59	55	2	6	8	12	15	17	24	27	29	30
1960-62	149	74	57	49	45	44	9	12	16	20	26	17	31	35	34	31
1963-65	150	71	58	52	47		7	13	11	14		22	29	36	40	
1966-68	191	76	64	48			5	8	11			19	28	41		
1969-71	200	80	67				7	8				12	25			
1972-74	181	78					6					15				
Kvinner																
1957-59	127	46	35	29	28	26	13	16	18	20	19	41	50	52	52	54
1960-62	145	52	39	32	29	28	14	9	9	12	12	34	52	58	59	59
1963-65	157	52	35	31	27		11	16	13	17		36	49	56	56	
1966-68	165	59	38	32			6	8	11			35	54	56		
1969-71	183	71	43				8	9				21	47			
1972-74	190	63					6					31				



Personer bosatt utenfor kommunen som 15-åring. Nyinnflyttere

Tap/gevinst pr. 100
15-åring i kommunen
på alderstrinnKommune.
Kjønn.
Årskull

Nykommere pr. 100 15-åring i kommunen på alderstrinn					Videreflyttere pr. 100 15-åring i kommunen på alderstrinn					Tap/gevinst pr. 100 15-åring i kommunen på alderstrinn					Kommune. Kjønn. Årskull
23	26	29	32	35	23	26	29	32	35	23	26	29	32	35	
1429 Fjaler															
Menn															
8	8	8	7	9	5	15	22	27	27	-22	-39	-53	-61	-59	1957-59
8	11	12	16	11	7	14	20	21	27	-13	-27	-40	-38	-48	1960-62
7	8	10	14		9	18	21	24		-17	-32	-39	-35		1963-65
8	14	19			11	14	20			-23	-29	-38			1966-68
12	10				0	8				-2	-21				1969-71
6					5					-6					1972-74
Kvinner															
16	35	37	42	39	19	24	35	37	38	-46	-42	-44	-36	-38	1957-59
27	31	31	30	32	27	35	45	47	49	-24	-41	-44	-45	-45	1960-62
10	12	19	21		15	18	22	29		-50	-63	-65	-60		1963-65
16	21	27			14	19	20			-34	-44	-45			1966-68
16	20				7	23				-30	-42				1969-71
11					11					-18					1972-74
1430 Gaular															
Menn															
17	22	12	19	18	14	33	49	54	63	-2	-10	-20	-14	-17	1957-59
13	26	26	30	37	14	20	33	39	41	0	-4	-13	-10	-7	1960-62
11	16	17	17		10	18	28	38		1	-15	-23	-23		1963-65
10	13	10			19	32	48			-3	-14	-25			1966-68
12	18				11	23				-4	-22				1969-71
5					6					-16					1972-74
Kvinner															
67	67	67	72	71	57	90	116	126	136	19	4	10	3	0	1957-59
49	40	60	59	67	77	115	122	135	141	6	-17	2	0	6	1960-62
35	39	46	50		35	57	64	74		-5	-26	-18	-20		1963-65
20	21	28			21	33	38			-19	-33	-41			1966-68
20	26				10	18				-19	-43				1969-71
25					23					-5					1972-74
1431 Jølster															
Menn															
35	38	34	39	34	24	46	65	72	78	14	3	-3	-1	-8	1957-59
24	27	39	44	39	42	59	66	78	95	5	-12	-5	3	4	1960-62
18	21	31	36		16	27	37	54		0	-13	-11	-6		1963-65
16	28	32			9	28	44			-6	-9	-14			1966-68
15	22				15	26				-12	-12				1969-71
12					28					-7					1972-74
Kvinner															
39	60	58	59	59	68	84	95	109	114	-8	-10	-16	-20	-20	1957-59
51	69	74	64	67	75	95	107	122	128	-5	9	6	-3	-1	1960-62
45	55	62	60		38	63	72	88		-3	-11	-4	-5		1963-65
22	30	33			21	40	44			-23	-33	-39			1966-68
21	35				23	35				-10	-23				1969-71
16					29					-21					1972-74
1432 Førde															
Menn															
78	101	113	122	123	78	121	171	206	222	61	77	86	93	93	1957-59
44	71	93	95	99	47	72	102	131	144	27	40	58	61	68	1960-62
29	66	94	97		24	43	70	101		7	37	58	57		1963-65
27	54	77			15	35	65			8	26	36			1966-68
28	59				20	38				16	34				1969-71
42					14					27					1972-74
Kvinner															
151	177	168	169	166	167	231	294	325	350	110	127	116	117	112	1957-59
110	127	130	131	126	120	182	218	238	257	76	75	72	72	67	1960-62
94	117	136	132		70	109	149	178		58	68	80	76		1963-65
68	107	116			39	76	119			33	53	60			1966-68
73	110				42	84				52	63				1969-71
55					33					24					1972-74

2. Resultat av innenlandsk flytting over livsløpet. Treårskull fulgt fra fylte 15 år. Utvalgte alderstrinn opp til 35 år.
(forts.) **Kommune**

Kommune. Kjønn. Årskull	Personer bosatt i kommunen som 15-åring															
	15- åringer i alt	Bofaste pr. 100 på alderstrinn					Tilbakeflyttere pr. 100 på alderstrinn					Fraflyttede pr. 100 på alderstrinn				
		23	26	29	32	35	23	26	29	32	35	23	26	29	32	35
1433 Naustdal																
Menn																
1957-59	49	69	45	35	31	29	14	20	20	22	29	16	35	45	47	43
1960-62	61	62	48	38	36	36	11	18	23	25	22	26	33	39	39	42
1963-65	59	78	63	49	45		3	3	7	9		19	34	44	47	
1966-68	79	70	53	38			6	5	10			24	42	52		
1969-71	59	63	55				8	12				29	33			
1972-74	77	70					3					27				
Kvinner																
1957-59	60	28	14	9	7	7	15	10	11	10	12	57	76	81	83	81
1960-62	50	30	10	4	4	4	10	14	18	18	19	60	76	78	78	77
1963-65	74	32	18	10	8		8	5	10	10		59	77	81	82	
1966-68	52	50	33	18			10	13	12			40	54	71		
1969-71	86	50	22				9	11				41	67			
1972-74	72	57					10					33				
1438 Bremanger																
Menn																
1957-59	162	51	35	29	25	23	14	15	21	18	18	35	49	50	57	59
1960-62	170	64	43	34	30	26	9	11	13	14	16	27	46	53	56	58
1963-65	161	70	52	42	35		5	9	11	11		25	39	47	54	
1966-68	143	71	54	37			4	7	9			24	39	55		
1969-71	130	75	50				5	8				20	42			
1972-74	136	70					6					24				
Kvinner																
1957-59	156	27	19	16	15	16	15	14	15	16	15	58	68	69	68	69
1960-62	156	28	15	10	11	10	12	13	15	14	15	61	72	75	75	75
1963-65	153	34	20	13	11		10	11	12	13		56	69	75	75	
1966-68	136	37	20	16			7	14	15			55	66	69		
1969-71	119	54	35				6	11				40	54			
1972-74	94	44					11					46				
1439 Vågsøy																
Menn																
1957-59	231	67	51	42	39	39	10	13	13	16	16	23	36	45	45	45
1960-62	201	72	53	47	44	44	6	9	11	12	12	22	38	42	44	45
1963-65	175	74	63	50	43		6	11	12	11		19	27	37	46	
1966-68	155	73	59	48			7	10	9			20	31	42		
1969-71	180	82	66				5	7				13	26			
1972-74	136	84					7					10				
Kvinner																
1957-59	194	36	31	28	27	26	12	16	15	14	16	52	53	57	59	59
1960-62	205	40	32	27	27	25	14	13	14	17	17	45	56	58	57	58
1963-65	165	42	26	24	23		13	16	17	19		45	58	59	58	
1966-68	144	49	36	33			14	12	11			37	52	56		
1969-71	184	60	43				9	15				30	42			
1972-74	163	63					8					29				
1441 Selje																
Menn																
1957-59	97	62	52	44	40	39	12	18	21	20	19	26	30	35	41	42
1960-62	88	72	57	48	47	44	8	14	7	8	8	20	29	45	45	48
1963-65	109	70	60	44	39		3	6	12	11		28	34	44	50	
1966-68	107	67	48	36			7	9	9			26	43	55		
1969-71	86	81	60				2	7				16	33			
1972-74	72	75					4					21				
Kvinner																
1957-59	80	26	20	16	15	15	24	22	22	19	22	50	58	62	66	62
1960-62	94	27	16	16	15	14	16	15	15	15	12	57	69	68	70	74
1963-65	84	35	23	18	17		17	16	15	19		49	61	67	64	
1966-68	79	29	18	17			14	15	16			57	67	67		
1969-71	102	46	26				6	12				48	62			
1972-74	90	46					8					47				



Personer bosatt utenfor kommunen som 15-åring. Nyinnflyttere

Tap/gevinst pr. 100
15-åring i kommunen
på alderstrinnKommune.
Kjønn.
Årskull

Nykommere pr. 100 15-åring i kommunen på alderstrinn					Videreflyttere pr. 100 15-åring i kommunen på alderstrinn															
23	26	29	32	35	23	26	29	32	35	23	26	29	32	35						
1433 Naustdal																				
Menn																				
24	24	18	39	31	55	78	88	90	102	8	-11	-27	-8	-12	1957-59					
18	20	18	25	22	31	50	64	70	80	-8	-13	-21	-14	-20	1960-62					
12	17	20	22		15	24	32	47		-7	-17	-24	-25		1963-65					
13	9	22			16	25	30			-11	-33	-30			1966-68					
10	21				14	26				-19	-12				1969-71					
10					6					-17					1972-74					
Kvinner																				
67	68	67	69	74	52	88	114	119	126	10	-8	-14	-14	-7	1957-59					
52	54	67	66	71	64	96	104	106	117	-8	-22	-11	-12	-6	1960-62					
23	22	26	34		30	47	53	55		-36	-55	-55	-48		1963-65					
50	48	55			40	75	92			10	-6	-16			1966-68					
22	28				24	33				-19	-39				1969-71					
21					17					-12					1972-74					
1438 Bremanger																				
Menn																				
6	9	7	8	7	15	18	25	25	29	-29	-40	-43	-49	-52	1957-59					
4	6	6	5	4	8	10	16	19	22	-23	-40	-47	-51	-54	1960-62					
5	4	6	11		2	5	9	9		-20	-35	-41	-43		1963-65					
3	8	11			4	6	12			-21	-31	-44			1966-68					
4	4				6	12				-16	-38				1969-71					
6					8					-18					1972-74					
Kvinner																				
13	12	11	12	13	15	24	29	30	32	-45	-56	-58	-56	-56	1957-59					
6	9	10	12	12	7	10	13	15	19	-55	-63	-65	-63	-63	1960-62					
7	7	8	11		5	9	13	14		-49	-62	-67	-64		1963-65					
7	12	16			3	8	13			-48	-54	-53			1966-68					
18	20				8	15				-22	-34				1969-71					
22					2					-24					1972-74					
1439 Vågsøy																				
Menn																				
4	5	9	11	14	7	10	13	17	17	-19	-31	-36	-34	-31	1957-59					
5	10	13	14	14	4	6	10	12	16	-17	-28	-29	-30	-31	1960-62					
12	16	19	21		3	10	15	20		-7	-11	-18	-25		1963-65					
8	13	19			5	13	23			-12	-18	-23			1966-68					
10	15				6	15				-3	-11				1969-71					
16					10					6					1972-74					
Kvinner																				
13	18	18	20	20	12	17	22	25	26	-39	-35	-39	-39	-39	1957-59					
16	20	20	18	14	7	13	16	20	26	-29	-36	-38	-39	-44	1960-62					
19	27	27	25		13	19	25	30		-26	-31	-32	-33		1963-65					
19	27	30			11	16	25			-18	-25	-26			1966-68					
16	19				9	15				-14	-23				1969-71					
18					13					-11					1972-74					
1441 Selje																				
Menn																				
11	14	18	15	14	12	21	24	31	36	-15	-16	-17	-26	-28	1957-59					
5	14	17	9	10	10	14	20	30	31	-15	-15	-28	-36	-38	1960-62					
4	4	10	11		4	7	12	16		-24	-30	-34	-39		1963-65					
2	6	8			9	11	16			-24	-37	-47			1966-68					
7	9				8	15				-9	-24				1969-71					
7					12					-14					1972-74					
Kvinner																				
30	35	33	36	41	25	31	38	42	42	-20	-23	-29	-30	-21	1957-59					
20	24	26	21	22	21	27	33	40	41	-37	-45	-42	-49	-52	1960-62					
18	19	27	26		19	28	29	35		-31	-42	-40	-38		1963-65					
18	22	23			18	28	36			-39	-45	-44			1966-68					
17	18				9	15				-31	-44				1969-71					
6					9					-41					1972-74					

2. Resultat av innenlandsk flytting over livsløpet. Treårskull fulgt fra fylte 15 år. Utvalgte alderstrinn opp til 35 år.
(forts.) **Kommune**

Kommune. Kjønn. Årskull	Personer bosatt i kommunen som 15-åring															
	15- åringer i alt	Bofaste pr. 100 på alderstrinn					Tilbakeflyttere pr. 100 på alderstrinn					Fraflyttede pr. 100 på alderstrinn				
		23	26	29	32	35	23	26	29	32	35	23	26	29	32	35
1443 Eid																
Menn																
1957-59	114	77	60	59	58	56	9	9	15	15	15	14	32	26	27	29
1960-62	133	74	62	56	52	51	8	11	11	13	11	18	27	33	35	39
1963-65	147	80	58	52	49		3	5	10	11		16	37	38	40	
1966-68	130	75	60	49			5	5	10			19	35	41		
1969-71	154	85	56				6	8				9	35			
1972-74	148	75					7					18				
Kvinner																
1957-59	114	37	26	25	25	24	15	15	19	21	21	48	59	57	54	55
1960-62	104	53	41	37	36	34	14	13	13	15	17	33	47	50	49	49
1963-65	120	54	37	33	31		14	13	12	15		32	50	55	55	
1966-68	116	54	38	31			14	10	11			32	52	58		
1969-71	150	55	34				5	10				40	56			
1972-74	144	64					7					29				
1444 Hornindal																
Menn																
1957-59	32	78	55	47	41	42	6	19	19	19	19	16	26	34	41	39
1960-62	29	86	76	69	68	68	0	3	7	4	7	14	21	24	29	25
1963-65	34	85	65	56	52		3	3	6	6		12	32	38	42	
1966-68	29	86	69	34			0	0	0			14	31	66		
1969-71	34	79	49				3	9				18	43			
1972-74	29	83					3					14				
Kvinner																
1957-59	14	50	29	31	29	29	0	0	0	0	0	50	71	69	71	71
1960-62	33	36	21	12	12	12	15	12	12	12	12	48	67	76	76	76
1963-65	31	39	23	23	19		13	19	16	16		48	58	61	65	
1966-68	33	30	19	19			9	10	16			61	71	66		
1969-71	24	62	29				4	4				33	67			
1972-74	29	59					7					34				
1445 Gloppen																
Menn																
1957-59	153	69	53	44	41	40	12	14	16	14	15	19	33	40	45	45
1960-62	137	77	64	53	49	47	6	12	13	13	10	17	23	35	38	44
1963-65	180	72	50	43	40		7	11	11	10		22	40	46	50	
1966-68	157	73	54	42			4	10	10			22	36	48		
1969-71	167	81	60				4	6				16	34			
1972-74	147	80					3					18				
Kvinner																
1957-59	144	28	14	11	11	10	17	15	15	13	13	55	71	73	76	77
1960-62	131	35	23	17	16	15	19	18	17	13	14	46	59	66	71	71
1963-65	140	44	29	22	20		12	11	6	9		44	60	72	72	
1966-68	142	49	30	21			8	9	11			42	61	68		
1969-71	137	55	34				8	12				37	54			
1972-74	155	57					7					35				
1449 Stryn																
Menn																
1957-59	154	77	60	50	49	49	5	8	12	14	14	18	32	38	37	37
1960-62	180	77	58	49	46	45	6	7	14	14	16	18	35	38	40	39
1963-65	155	83	68	61	58		5	6	7	8		12	25	33	33	
1966-68	185	84	73	60			4	7	8			12	21	32		
1969-71	166	78	63				5	8				17	28			
1972-74	170	81					5					14				
Kvinner																
1957-59	157	32	24	19	18	18	13	15	16	18	18	55	61	65	64	65
1960-62	132	39	27	22	23	23	13	9	16	12	12	48	64	62	66	65
1963-65	150	47	29	25	23		10	11	10	12		43	60	65	64	
1966-68	166	61	42	34			9	7	7			30	51	59		
1969-71	172	67	45				3	7				29	49			
1972-74	155	59					9					32				



Personer bosatt utenfor kommunen som 15-åring. Nyinnflyttere

Nykommere pr. 100
15-åring i kommunen
på alderstrinnVidereflyttere pr. 100
15-åring i kommunen
på alderstrinnTap/gevinst pr. 100
15-åring i kommunen
på alderstrinnKommune.
Kjønn.
Årskull

23	26	29	32	35	23	26	29	32	35	23	26	29	32	35
----	----	----	----	----	----	----	----	----	----	----	----	----	----	----

1443 Eid**Menn**

1957-59
1960-62
1963-65
1966-68
1969-71
1972-74

26	31	28	32	32	30	46	56	68	73	12	-1	2	5	3
14	19	27	31	33	11	19	28	35	41	-4	-8	-6	-4	-6
6	13	18	22		7	10	21	26		-10	-24	-20	-18	
15	25	28			11	22	36			-4	-10	-13		
16	18				11	25				7	-17			
6					11					-12				

Kvinner

1957-59
1960-62
1963-65
1966-68
1969-71
1972-74

48	43	51	53	54	78	99	111	121	127	0	-16	-6	-1	-1
42	53	53	61	61	54	72	86	92	96	9	6	3	12	12
32	34	41	46		28	45	55	66		0	-16	-14	-9	
31	41	48			28	43	58			-1	-11	-10		
25	27				13	27				-15	-29			
20					15					-9				

1444 Hornindal**Menn**

1957-59
1960-62
1963-65
1966-68
1969-71
1972-74

12	13	16	12	10	16	26	31	37	45	-4	-13	-18	-29	-29
14	14	17	7	18	7	14	21	29	29	0	-7	-7	-22	-7
6	15	21	21		12	21	29	42		-6	-17	-17	-21	
3	10	7			10	14	21			-11	-21	-59		
12	14				9	17				-6	-29			
10					7					-4				

Kvinner

1957-59
1960-62
1963-65
1966-68
1969-71
1972-74

129	121	131	107	129	64	114	162	157	164	79	50	62	36	58
21	24	33	36	27	45	52	52	55	64	-27	-43	-43	-40	-49
32	35	26	32		55	61	77	77		-16	-23	-35	-33	
21	29	25			21	29	41			-40	-42	-41		
29	46				25	25				-4	-21			
17					10					-17				

1445 Gloppen**Menn**

1957-59
1960-62
1963-65
1966-68
1969-71
1972-74

14	17	19	22	22	15	24	32	36	38	-5	-16	-21	-23	-23
20	25	23	23	24	15	25	36	43	46	3	2	-12	-15	-20
8	6	6	7		8	15	19	21		-14	-34	-40	-43	
10	13	15			8	12	18			-12	-23	-33		
5	8				2	7				-11	-26			
6					5					-12				

Kvinner

1957-59
1960-62
1963-65
1966-68
1969-71
1972-74

42	44	54	59	57	51	67	73	80	84	-13	-27	-19	-17	-20
38	47	47	50	50	44	53	63	67	72	-8	-12	-19	-21	-21
29	32	33	32		29	36	45	51		-15	-28	-39	-40	
24	30	31			16	25	33			-18	-31	-37		
20	31				22	26				-17	-23			
10					9					-25				

1449 Stryn**Menn**

1957-59
1960-62
1963-65
1966-68
1969-71
1972-74

18	16	18	18	20	24	32	38	44	47	0	-16	-20	-19	-17
8	11	14	10	13	12	17	24	29	30	-10	-24	-24	-30	-26
14	17	16	18		17	27	35	42		2	-8	-17	-15	
18	19	19			12	23	33			6	-2	-13		
5	13				7	12				-12	-15			
11					8					-3				

Kvinner

1957-59
1960-62
1963-65
1966-68
1969-71
1972-74

39	39	37	39	39	61	78	89	95	98	-16	-22	-28	-25	-26
43	47	58	56	61	64	81	85	95	99	-5	-17	-4	-10	-4
33	36	37	36		38	52	61	69		-10	-24	-28	-28	
30	35	35			28	36	50			0	-16	-24		
25	24				20	33				-4	-25			
20					14					-12				

2. Resultat av innenlandsk flytting over livsløpet. Treårskull fulgt fra fylte 15 år. Utvalgte alderstrinn opp til 35 år.
(forts.) **Kommune**

Kommune. Kjønn. Årskull	Personer bosatt i kommunen som 15-åring															
	15- åringer i alt	Bofaste pr. 100 på alderstrinn					Tilbakeflyttere pr. 100 på alderstrinn					Fraflyttede pr. 100 på alderstrinn				
		23	26	29	32	35	23	26	29	32	35	23	26	29	32	35
1502 Molde																
Menn																
1957-59	517	69	51	43	40	37	7	12	16	19	21	24	37	41	42	42
1960-62	512	75	55	45	40	37	8	10	13	16	19	17	35	42	44	43
1963-65	503	71	53	43	37		9	14	16	18		19	33	41	44	
1966-68	509	76	55	41			7	12	14			17	33	45		
1969-71	509	76	56				8	10				16	34			
1972-74	479	77					6					17				
Kvinner																
1957-59	443	43	29	27	25	24	14	19	21	24	25	43	52	52	51	51
1960-62	456	45	32	28	26	25	16	16	19	23	23	39	51	53	51	51
1963-65	485	59	39	32	29		9	12	16	19		33	49	51	51	
1966-68	461	58	42	30			12	17	20			30	42	50		
1969-71	517	61	39				10	12				29	49			
1972-74	491	63					8					30				
1503 Kristiansund																
Menn																
1957-59	453	70	51	41	36	35	6	10	12	15	17	24	39	48	49	48
1960-62	416	71	53	43	35	32	8	10	12	13	16	21	37	45	52	52
1963-65	397	72	54	45	35		9	13	14	16		20	33	42	48	
1966-68	452	68	50	38			12	17	18			19	33	44		
1969-71	401	76	54				6	10				18	36			
1972-74	376	74					8					18				
Kvinner																
1957-59	408	53	41	35	32	31	16	18	17	20	21	30	41	48	47	47
1960-62	382	55	38	32	30	28	14	18	20	20	22	31	44	48	50	50
1963-65	344	58	37	33	29		11	15	17	19		31	48	49	52	
1966-68	434	53	36	28			15	20	22			32	44	50		
1969-71	377	58	42				15	15				27	44			
1972-74	290	64					9					28				
1504 Ålesund																
Menn																
1957-59	841	76	60	52	47	45	7	10	14	16	17	18	30	34	37	37
1960-62	844	80	63	54	48	45	6	9	12	16	17	15	28	34	37	38
1963-65	900	81	64	52	46		5	9	9	14		14	27	38	40	
1966-68	883	82	65	49			7	10	14			11	25	37		
1969-71	816	81	63				7	9				12	28			
1972-74	849	82					5					13				
Kvinner																
1957-59	798	53	43	36	34	33	13	15	17	19	21	34	42	46	47	46
1960-62	798	60	44	39	37	35	11	15	16	18	20	30	41	45	45	45
1963-65	775	62	45	37	35		10	15	16	19		28	40	46	46	
1966-68	820	68	53	41			9	11	16			23	36	43		
1969-71	869	71	50				8	14				21	36			
1972-74	726	74					7					18				
1511 Vanylven																
Menn																
1957-59	102	56	44	34	31	30	8	10	13	13	14	36	46	53	56	56
1960-62	79	72	53	44	44	36	8	10	14	14	16	20	37	42	42	48
1963-65	110	75	61	50	48		9	10	16	17		15	29	35	36	
1966-68	121	75	53	41			10	11	16			15	35	43		
1969-71	109	76	54				6	6				17	40			
1972-74	86	77					9					14				
Kvinner																
1957-59	96	23	17	16	16	16	20	23	23	22	21	57	60	61	62	63
1960-62	104	17	10	8	8	8	22	15	15	14	12	61	75	78	78	80
1963-65	105	34	22	18	18		26	27	24	21		40	51	58	61	
1966-68	107	38	25	24			18	17	16			44	58	60		
1969-71	124	36	18				17	15				47	67			
1972-74	97	52					9					39				



Personer bosatt utenfor kommunen som 15-åring. Nyinnflyttere

Nykommere pr. 100
15-åring i kommunen
på alderstrinnVidereflyttere pr. 100
15-åring i kommunen
på alderstrinnTap/gevinst pr. 100
15-åring i kommunen
på alderstrinnKommune.
Kjønn.
Årskull

23 26 29 32 35 23 26 29 32 35 23 26 29 32 35

1502 Molde**Menn**

25	37	42	40	40	24	41	56	68	73	1	0	1	-2	-2	1957-59
20	26	33	33	38	19	35	47	59	66	3	-9	-9	-11	-5	1960-62
18	28	37	37		13	26	37	50		-1	-5	-4	-7		1963-65
19	23	34			13	26	37			2	-10	-11			1966-68
20	33				14	29				4	-1				1969-71
23					10					6					1972-74

Kvinner

57	64	67	65	67	78	100	114	123	129	14	12	15	14	16	1957-59
47	51	54	53	55	51	76	90	99	106	8	0	1	2	4	1960-62
38	39	47	49		36	56	68	80		5	-10	-4	-2		1963-65
37	50	54			31	50	67			7	8	4			1966-68
29	45				27	43				0	-4				1969-71
32					17					2					1972-74

1503 Kristiansund**Menn**

17	25	27	29	26	13	24	38	47	54	-7	-14	-21	-20	-22	1957-59
14	22	23	26	24	13	24	36	41	52	-7	-15	-22	-26	-28	1960-62
22	34	30	33		15	22	40	50		2	1	-12	-15		1963-65
19	25	29			14	26	37			0	-8	-15			1966-68
21	31				15	27				3	-5				1969-71
24					17					6					1972-74

Kvinner

37	40	37	37	39	31	46	63	70	76	7	-1	-11	-10	-8	1957-59
34	40	35	35	32	19	38	51	59	67	3	-4	-13	-15	-18	1960-62
37	38	42	40		30	46	59	66		6	-10	-7	-12		1963-65
26	29	33			23	36	47			-6	-15	-17			1966-68
37	38				24	46				10	-6				1969-71
45					37					17					1972-74

1504 Ålesund**Menn**

15	24	30	34	38	11	22	34	42	47	-3	-6	-4	-3	1	1957-59
13	23	28	29	32	9	21	32	41	48	-2	-5	-6	-8	-6	1960-62
12	20	27	31		7	16	24	32		-2	-7	-11	-9		1963-65
13	22	34			8	16	27			2	-3	-3			1966-68
13	29				10	20				1	1				1969-71
17					9					4					1972-74

Kvinner

32	39	43	44	44	35	49	59	66	70	-2	-3	-3	-3	-2	1957-59
29	40	41	39	40	29	43	54	62	67	-1	-1	-4	-6	-5	1960-62
27	37	38	40		24	37	49	57		-1	-3	-8	-6		1963-65
27	35	40			21	34	45			4	-1	-3			1966-68
21	34				15	29				0	-2				1969-71
32					17					14					1972-74

1511 Vanylven**Menn**

7	12	12	14	13	5	8	14	17	21	-29	-34	-41	-42	-43	1957-59
13	18	23	29	25	4	9	15	22	29	-7	-19	-19	-13	-23	1960-62
7	14	10	13		1	2	10	14		-8	-15	-25	-23		1963-65
7	13	11			2	5	16			-8	-22	-32			1966-68
8	11				5	9				-9	-29				1969-71
10					5					-4					1972-74

Kvinner

19	28	26	23	23	11	17	23	27	31	-38	-32	-35	-39	-40	1957-59
14	18	20	22	25	8	14	17	20	19	-47	-57	-58	-56	-55	1960-62
14	19	21	21		6	6	12	17		-26	-32	-37	-40		1963-65
13	15	12			7	12	19			-31	-43	-48			1966-68
12	17				9	15				-35	-50				1969-71
9					5					-30					1972-74

2. Resultat av innenlandsk flytting over livsløpet. Treårskull fulgt fra fylte 15 år. Utvalgte alderstrinn opp til 35 år.
(forts.) **Kommune**

Kommune. Kjønn. Årskull	Personer bosatt i kommunen som 15-åring															
	15- åringer i alt	Bofaste pr. 100 på alderstrinn					Tilbakeflyttere pr. 100 på alderstrinn					Fraflyttede pr. 100 på alderstrinn				
		23	26	29	32	35	23	26	29	32	35	23	26	29	32	35
1514 Sande																
Menn																
1957-59	102	68	58	43	38	35	11	12	12	13	15	22	30	46	49	49
1960-62	91	71	56	40	36	31	11	12	11	11	14	18	31	48	53	55
1963-65	103	73	52	42	39		9	13	15	16		18	35	43	46	
1966-68	115	77	57	43			5	9	9			18	34	47		
1969-71	94	87	71				2	4				11	25			
1972-74	95	82					1					17				
Kvinner																
1957-59	102	28	24	20	20	20	18	24	20	24	24	54	53	60	56	56
1960-62	98	26	15	12	12	12	27	19	19	16	19	48	65	69	71	68
1963-65	99	37	28	23	22		18	15	11	16		44	57	66	62	
1966-68	74	45	23	19			18	15	16			38	63	65		
1969-71	97	62	34				7	10				31	55			
1972-74	83	52					10					39				
1515 Herøy																
Menn																
1957-59	248	74	63	57	54	51	6	9	10	15	14	20	28	33	32	35
1960-62	219	73	59	53	48	46	12	13	15	18	21	15	28	31	34	32
1963-65	226	83	67	55	50		4	8	13	18		13	26	32	32	
1966-68	213	80	69	59			7	12	12			13	20	29		
1969-71	247	83	64				2	6				14	30			
1972-74	215	83					8					9				
Kvinner																
1957-59	209	32	29	27	26	26	17	17	17	17	19	51	53	56	57	56
1960-62	235	37	30	29	29	28	19	20	23	25	24	43	50	48	47	48
1963-65	223	46	34	31	30		15	21	22	24		39	45	47	46	
1966-68	195	52	37	32			16	19	22			32	44	46		
1969-71	235	64	46				12	15				23	39			
1972-74	212	66					10					24				
1516 Ulstein																
Menn																
1957-59	145	72	52	40	35	34	8	13	19	23	25	21	34	41	42	41
1960-62	128	66	46	33	32	29	10	14	19	18	22	24	39	48	50	49
1963-65	149	68	54	45	37		3	9	16	17		29	37	38	46	
1966-68	140	74	57	47			11	12	17			15	31	36		
1969-71	177	84	56				3	9				13	34			
1972-74	170	85					3					12				
Kvinner																
1957-59	127	31	24	21	18	18	15	22	21	24	27	54	54	58	58	56
1960-62	142	29	18	17	17	16	18	20	18	17	18	53	62	65	66	66
1963-65	142	39	25	21	20		13	14	15	15		49	61	64	65	
1966-68	153	49	32	24			18	18	17			33	50	59		
1969-71	182	58	32				13	13				29	55			
1972-74	138	57					9					33				
1517 Hareid																
Menn																
1957-59	131	73	62	53	47	46	6	7	12	19	20	21	30	35	34	34
1960-62	122	74	56	43	36	34	10	10	11	12	15	16	34	46	52	51
1963-65	114	73	55	43	35		6	12	17	17		21	32	40	48	
1966-68	126	76	63	54			6	11	13			18	26	33		
1969-71	102	76	56				9	12				15	32			
1972-74	128	83					5					12				
Kvinner																
1957-59	110	34	22	20	19	18	17	19	26	25	26	49	59	54	56	56
1960-62	129	36	30	25	23	22	21	21	19	19	20	43	49	57	58	57
1963-65	130	37	22	18	17		14	21	18	22		49	57	65	61	
1966-68	105	42	25	18			12	24	19			46	51	63		
1969-71	117	52	34				10	10				38	56			
1972-74	107	57					12					31				



Personer bosatt utenfor kommunen som 15-åring. Nyinnflyttere

Nykommere pr. 100
15-åring i kommunen
på alderstrinnVidereflyttere pr. 100
15-åring i kommunen
på alderstrinnTap/gevinst pr. 100
15-åring i kommunen
på alderstrinnKommune.
Kjønn.
Årskull

23 26 29 32 35 23 26 29 32 35 23 26 29 32 35

1514 Sande**Menn**1957-59
1960-62
1963-65
1966-68
1969-71
1972-74

9	14	16	14	17	13	16	20	25	26	-13	-16	-30	-35	-32
8	9	13	10	8	4	11	15	20	24	-10	-22	-35	-43	-47
8	10	10	9		5	8	14	21		-10	-25	-33	-37	
10	12	11			1	7	11			-8	-22	-36		
6	11				3	9				-5	-14			
3					7					-14				

Kvinner1957-59
1960-62
1963-65
1966-68
1969-71
1972-74

17	24	25	22	23	14	18	26	33	36	-37	-29	-35	-34	-33
19	22	24	20	19	10	17	24	30	33	-29	-43	-45	-51	-49
12	12	11	11		11	17	22	24		-32	-45	-55	-51	
8	15	15			14	17	24			-30	-48	-50		
13	15				7	12				-18	-40			
10					6					-29				

1515 Herøy**Menn**1957-59
1960-62
1963-65
1966-68
1969-71
1972-74

4	9	9	10	11	8	11	17	18	20	-16	-19	-24	-22	-24
5	9	13	17	18	5	6	8	12	13	-10	-19	-18	-17	-14
6	10	12	13		1	6	8	12		-7	-16	-20	-19	
6	10	14			6	10	15			-7	-10	-15		
6	8				4	8				-8	-22			
4					4					-5				

Kvinner1957-59
1960-62
1963-65
1966-68
1969-71
1972-74

16	18	18	19	20	12	17	22	24	26	-35	-35	-38	-38	-36
18	17	18	21	21	9	16	18	19	21	-25	-33	-30	-26	-27
12	16	18	19		9	11	13	15		-27	-29	-29	-27	
11	17	19			8	14	17			-21	-27	-27		
14	19				5	10				-9	-20			
13					9					-11				

1516 Ulstein**Menn**1957-59
1960-62
1963-65
1966-68
1969-71
1972-74

24	40	33	35	37	38	49	73	85	91	3	6	-8	-7	-4
20	30	37	48	50	30	56	68	78	88	-4	-9	-11	-2	1
15	29	34	42		31	41	55	66		-14	-8	-4	-4	
25	32	50			20	41	63			10	1	14		
17	25				15	30				4	-9			
16					14					4				

Kvinner1957-59
1960-62
1963-65
1966-68
1969-71
1972-74

34	40	43	40	41	26	39	51	57	67	-20	-14	-15	-18	-15
32	38	39	41	43	24	39	48	55	58	-21	-24	-26	-25	-23
39	47	55	54		27	45	50	60		-10	-14	-9	-11	
24	31	45			22	32	45			-9	-19	-14		
23	37				15	24				-6	-18			
25					20					-8				

1517 Hareid**Menn**1957-59
1960-62
1963-65
1966-68
1969-71
1972-74

10	12	17	19	18	13	27	31	37	43	-11	-18	-18	-15	-16
12	21	23	22	24	15	26	37	45	52	-4	-13	-23	-30	-27
22	20	19	17		12	34	51	63		1	-12	-21	-31	
10	14	17			14	25	37			-8	-12	-16		
18	28				10	22				3	-4			
8					12					-4				

Kvinner1957-59
1960-62
1963-65
1966-68
1969-71
1972-74

25	27	30	33	31	25	35	42	44	48	-24	-32	-24	-23	-25
26	29	33	36	38	20	30	35	40	44	-17	-20	-24	-22	-19
22	26	30	27		20	31	37	46		-27	-31	-35	-34	
29	29	32			22	42	50			-17	-22	-31		
21	30				25	32				-17	-26			
17					16					-14				

2. Resultat av innenlandsk flytting over livsløpet. Treårskull fulgt fra fylte 15 år. Utvalgte alderstrinn opp til 35 år.
(forts.) **Kommune**

Kommune. Kjønn. Årskull	Personer bosatt i kommunen som 15-åring															
	15- åringer i alt	Bofaste pr. 100 på alderstrinn					Tilbakeflyttere pr. 100 på alderstrinn					Fraflyttede pr. 100 på alderstrinn				
		23	26	29	32	35	23	26	29	32	35	23	26	29	32	35
1519 Volda																
Menn																
1957-59	197	57	41	32	30	30	11	12	18	19	19	32	47	49	51	51
1960-62	227	57	37	29	26	25	13	19	19	24	26	30	44	52	50	49
1963-65	213	68	45	36	31		11	17	19	17		21	38	45	52	
1966-68	224	70	50	36			8	12	15			22	38	48		
1969-71	203	79	50				9	11				12	38			
1972-74	219	78					4					18				
Kvinner																
1957-59	219	27	15	13	13	13	20	16	14	17	17	53	69	72	70	70
1960-62	197	31	22	16	15	14	18	21	20	20	22	50	57	64	65	65
1963-65	200	41	23	16	15		16	17	17	22		42	60	67	63	
1966-68	184	45	27	20			12	14	18			43	59	62		
1969-71	202	55	31				8	10				37	59			
1972-74	178	63					10					27				
1520 Ørsta																
Menn																
1957-59	290	70	55	49	47	47	9	12	13	14	14	22	33	38	40	39
1960-62	263	71	57	49	46	45	7	12	14	13	15	22	31	37	41	39
1963-65	251	80	59	50	48		6	10	15	16		14	31	35	36	
1966-68	274	80	59	45			7	11	14			13	30	41		
1969-71	279	80	59				6	11				14	30			
1972-74	254	82					4					14				
Kvinner																
1957-59	271	38	29	27	26	23	15	18	18	20	21	47	53	55	55	56
1960-62	291	41	30	27	25	23	13	15	20	18	17	46	55	54	57	59
1963-65	259	49	35	30	29		15	12	16	16		36	53	54	55	
1966-68	275	52	35	25			14	17	18			33	49	57		
1969-71	254	54	35				14	15				33	50			
1972-74	216	64					9					26				
1523 Ørskog																
Menn																
1957-59	38	79	63	47	42	42	5	8	24	21	21	16	29	29	37	37
1960-62	39	64	37	36	32	29	8	16	22	24	21	28	47	42	43	50
1963-65	59	78	53	41	37		3	7	14	21		19	41	45	42	
1966-68	46	61	49	42			11	13	11			28	38	47		
1969-71	43	67	58				9	12				23	30			
1972-74	38	66					5					29				
Kvinner																
1957-59	25	24	20	20	20	20	16	16	24	24	24	60	64	56	56	56
1960-62	30	40	27	20	7	7	7	13	13	18	17	53	60	67	75	76
1963-65	35	37	17	12	9		9	14	15	22		54	69	74	69	
1966-68	32	34	22	16			19	19	23			47	59	61		
1969-71	46	43	21				15	12				41	67			
1972-74	42	64					7					29				
1524 Norddal																
Menn																
1957-59	56	62	56	39	36	34	18	11	11	13	14	20	33	50	51	52
1960-62	44	70	51	47	42	42	2	16	16	19	19	27	33	37	40	40
1963-65	51	55	46	42	40		4	16	18	20		41	38	40	40	
1966-68	44	70	55	48			7	9	11			23	36	41		
1969-71	45	87	69				2	4				11	27			
1972-74	47	66					4					30				
Kvinner																
1957-59	57	26	23	20	18	14	21	16	11	12	11	53	61	70	70	75
1960-62	51	29	22	20	18	16	8	12	12	14	14	63	67	67	68	70
1963-65	50	24	14	10	8		12	20	14	8		64	66	76	84	
1966-68	48	37	17	9			8	13	17			54	70	74		
1969-71	45	56	31				9	18				36	51			
1972-74	44	66					5					30				



Personer bosatt utenfor kommunen som 15-åring. Nyinnflyttere

Nykommere pr. 100 15-åring i kommunen på alderstrinn					Videreflyttere pr. 100 15-åring i kommunen på alderstrinn					Tap/gevinst pr. 100 15-åring i kommunen på alderstrinn				
23	26	29	32	35	23	26	29	32	35	23	26	29	32	35

Kommune.
Kjønn.
Årskull**1519 Volda****Menn**1957-59
1960-62
1963-65
1966-68
1969-71
1972-74**Kvinner**1957-59
1960-62
1963-65
1966-68
1969-71
1972-74**1520 Ørsta****Menn**1957-59
1960-62
1963-65
1966-68
1969-71
1972-74**Kvinner**1957-59
1960-62
1963-65
1966-68
1969-71
1972-74**1523 Ørskog****Menn**1957-59
1960-62
1963-65
1966-68
1969-71
1972-74**Kvinner**1957-59
1960-62
1963-65
1966-68
1969-71
1972-74**1524 Norddal****Menn**1957-59
1960-62
1963-65
1966-68
1969-71
1972-74**Kvinner**1957-59
1960-62
1963-65
1966-68
1969-71
1972-74

2. Resultat av innenlandsk flytting over livsløpet. Treårskull fulgt fra fylte 15 år. Utvalgte alderstrinn opp til 35 år.
(forts.) **Kommune**

Kommune. Kjønn. Årskull	Personer bosatt i kommunen som 15-åring															
	15- åringer i alt	Bofaste pr. 100 på alderstrinn					Tilbakeflyttere pr. 100 på alderstrinn					Fraflyttede pr. 100 på alderstrinn				
		23	26	29	32	35	23	26	29	32	35	23	26	29	32	35
1525 Stranda																
Menn																
1957-59	116	66	47	41	39	38	11	10	13	15	14	22	43	46	47	48
1960-62	146	74	53	46	44	43	9	11	12	11	13	17	36	42	45	43
1963-65	132	74	58	41	35		8	11	11	13		17	32	48	52	
1966-68	138	72	54	44			9	8	11			19	38	46		
1969-71	126	71	55				10	10				19	35			
1972-74	119	75					5					20				
Kvinner																
1957-59	127	35	18	16	14	15	11	8	9	8	7	54	74	75	78	79
1960-62	127	33	19	12	12	12	20	17	15	17	16	46	64	73	70	72
1963-65	119	40	30	26	25		15	8	9	8		45	62	65	66	
1966-68	122	39	21	14			9	9	11			52	70	75		
1969-71	127	53	32				12	14				35	54			
1972-74	108	58					10					31				
1526 Stordal																
Menn																
1957-59	31	81	61	57	45	45	6	6	10	13	13	13	32	33	42	42
1960-62	23	57	35	22	22	23	13	9	13	17	23	30	57	65	61	55
1963-65	25	68	40	33	32		0	16	17	24		32	44	50	44	
1966-68	25	80	68	48			4	8	16			16	24	36		
1969-71	28	82	56				14	7				4	37			
1972-74	28	82					0					18				
Kvinner																
1957-59	21	38	33	29	29	30	29	24	19	29	30	33	43	52	43	40
1960-62	24	29	21	17	17	17	17	17	21	21	21	54	62	62	62	62
1963-65	25	20	8	4	4		20	12	19	19		60	81	77	77	
1966-68	25	56	42	33			8	8	12			36	50	54		
1969-71	20	45	20				10	15				45	65			
1972-74	30	80					3					17				
1528 Sykkylven																
Menn																
1957-59	169	80	66	59	57	54	7	11	13	15	18	13	23	28	27	28
1960-62	161	83	64	56	53	51	4	7	8	14	14	13	29	36	33	35
1963-65	177	84	67	61	57		4	9	10	13		12	23	30	30	
1966-68	182	79	66	55			7	9	10			14	26	35		
1969-71	190	79	68				6	7				14	25			
1972-74	172	87					5					8				
Kvinner																
1957-59	148	41	34	28	28	28	16	18	20	22	22	43	49	52	50	50
1960-62	132	58	49	45	43	44	17	18	17	19	17	25	32	37	38	39
1963-65	157	53	40	36	35		10	16	16	17		37	45	49	48	
1966-68	173	53	35	27			16	18	18			32	47	55		
1969-71	178	70	53				10	11				21	36			
1972-74	176	70					7					23				
1529 Skodje																
Menn																
1957-59	74	61	44	36	31	28	9	15	28	32	27	30	41	36	37	45
1960-62	69	77	55	50	46	46	3	13	12	18	18	20	31	38	36	36
1963-65	72	58	41	25	22		11	17	24	26		31	42	51	52	
1966-68	67	76	54	44			6	9	12			18	37	44		
1969-71	85	68	55				6	12				26	33			
1972-74	92	68					8					24				
Kvinner																
1957-59	79	24	10	6	4	4	16	19	21	23	24	59	71	73	73	72
1960-62	82	32	20	16	14	14	17	23	28	30	32	51	57	56	56	54
1963-65	79	33	22	15	12		15	19	14	22		52	59	71	67	
1966-68	91	42	24	18			13	10	17			45	66	65		
1969-71	82	34	16				16	11				50	72			
1972-74	82	56					9					35				



Personer bosatt utenfor kommunen som 15-åring. Nyinnflyttere

Nykommere pr. 100 15-åring i kommunen på alderstrinn					Videreflyttere pr. 100 15-åring i kommunen på alderstrinn					Tap/gevinst pr. 100 15-åring i kommunen på alderstrinn				
23	26	29	32	35	23	26	29	32	35	23	26	29	32	35

Kommune.
Kjønn.
Årskull**1525 Stranda****Menn**1957-59
1960-62
1963-65
1966-68
1969-71
1972-74**Kvinner**1957-59
1960-62
1963-65
1966-68
1969-71
1972-74**1526 Stordal****Menn**1957-59
1960-62
1963-65
1966-68
1969-71
1972-74**Kvinner**1957-59
1960-62
1963-65
1966-68
1969-71
1972-74**1528 Sykkylven****Menn**1957-59
1960-62
1963-65
1966-68
1969-71
1972-74**Kvinner**1957-59
1960-62
1963-65
1966-68
1969-71
1972-74**1529 Skodje****Menn**1957-59
1960-62
1963-65
1966-68
1969-71
1972-74**Kvinner**1957-59
1960-62
1963-65
1966-68
1969-71
1972-74

2. Resultat av innenlandsk flytting over livsløpet. Treårskull fulgt fra fylte 15 år. Utvalgte alderstrinn opp til 35 år.
(forts.) **Kommune**

Kommune. Kjønn. Årskull	Personer bosatt i kommunen som 15-åring															
	15- åringer i alt	Bofaste pr. 100 på alderstrinn					Tilbakeflyttere pr. 100 på alderstrinn					Fraflyttede pr. 100 på alderstrinn				
		23	26	29	32	35	23	26	29	32	35	23	26	29	32	35
1531 Sula																
Menn																
1957-59	189	85	69	59	53	49	3	6	11	14	14	12	25	30	32	38
1960-62	163	79	61	47	41	38	6	10	9	11	10	15	29	45	48	52
1963-65	191	81	56	42	38		4	5	7	12		15	38	51	50	
1966-68	175	82	59	41			6	8	13			13	33	46		
1969-71	189	80	62				5	11				15	27			
1972-74	190	81					5					15				
Kvinner																
1957-59	125	53	42	42	42	40	8	10	14	11	13	39	48	44	47	47
1960-62	165	55	35	31	30	31	9	14	15	17	20	36	52	54	53	49
1963-65	141	44	31	27	26		9	11	13	16		47	59	60	58	
1966-68	159	55	38	26			9	11	18			36	51	55		
1969-71	166	57	36				12	16				31	48			
1972-74	178	61					10					30				
1532 Giske																
Menn																
1957-59	161	84	69	58	53	51	5	10	9	15	16	11	21	32	31	32
1960-62	159	81	60	49	47	44	3	10	14	20	19	17	30	37	34	37
1963-65	162	78	66	53	45		4	7	8	11		17	27	39	45	
1966-68	165	81	66	52			2	3	12			16	30	35		
1969-71	184	82	61				4	6				15	33			
1972-74	172	74					9					17				
Kvinner																
1957-59	155	55	44	41	38	36	17	18	19	21	23	28	38	41	42	41
1960-62	151	50	38	38	36	35	15	17	19	19	21	36	44	43	45	44
1963-65	166	52	38	33	33		13	17	14	15		35	45	53	52	
1966-68	185	49	36	29			8	10	15			44	54	56		
1969-71	161	67	40				10	15				23	45			
1972-74	178	53					11					36				
1534 Haram																
Menn																
1957-59	274	71	53	42	38	35	5	13	14	14	15	24	34	44	48	49
1960-62	240	77	53	41	37	36	5	9	16	21	23	18	38	43	42	41
1963-65	256	75	58	49	42		6	10	13	16		19	32	39	42	
1966-68	229	83	68	52			6	8	8			12	24	39		
1969-71	225	84	61				4	9				12	30			
1972-74	217	83					4					13				
Kvinner																
1957-59	235	31	21	19	19	18	18	20	20	20	21	51	59	61	62	61
1960-62	230	38	24	22	21	20	20	19	20	21	22	42	57	58	58	58
1963-65	216	40	26	25	24		14	15	15	17		45	60	61	59	
1966-68	240	44	27	21			13	18	16			43	55	63		
1969-71	235	55	34				9	16				35	50			
1972-74	221	56					13					32				
1535 Vestnes																
Menn																
1957-59	135	76	63	53	49	47	10	10	14	17	18	13	26	34	34	35
1960-62	174	79	63	56	54	49	7	9	13	16	19	14	28	31	31	32
1963-65	157	75	65	56	52		4	8	11	11		21	27	33	37	
1966-68	152	74	65	57			11	13	16			15	21	27		
1969-71	157	75	56				8	13				17	32			
1972-74	166	73					8					19				
Kvinner																
1957-59	136	38	30	28	25	25	11	14	11	11	11	51	56	61	64	65
1960-62	122	42	28	25	23	22	16	19	22	19	18	43	53	53	58	59
1963-65	143	47	35	31	30		13	17	16	22		40	48	53	48	
1966-68	151	58	45	38			9	15	21			32	40	40		
1969-71	150	57	41				13	14				29	45			
1972-74	143	56					6					38				



Personer bosatt utenfor kommunen som 15-åring. Nyinnflyttere

Nykommere pr. 100
15-åring i kommunen
på alderstrinnVidereflyttere pr. 100
15-åring i kommunen
på alderstrinnTap/gevinst pr. 100
15-åring i kommunen
på alderstrinnKommune.
Kjønn.
Årskull

23 26 29 32 35 23 26 29 32 35 23 26 29 32 35

1531 Sula**Menn**

10	15	22	23	28	15	20	24	30	34	-2	-10	-8	-9	-10
9	14	14	18	23	15	24	34	40	44	-6	-15	-31	-30	-29
8	11	9	14		4	12	19	22		-7	-27	-42	-36	
9	13	16			8	14	24			-4	-20	-30		
6	12				6	13				-9	-15			
10					5					-5				

1957-59

1960-62

1963-65

1966-68

1969-71

1972-74

Kvinner

43	46	56	55	56	27	47	53	62	65	4	-2	12	8	9
22	28	26	27	31	22	33	43	48	53	-14	-24	-28	-26	-18
18	21	23	24		11	21	30	37		-29	-38	-37	-34	
21	25	27			17	25	36			-15	-26	-28		
17	20				11	23				-14	-28			
7					10					-23				

1957-59

1960-62

1963-65

1966-68

1969-71

1972-74

1532 Giske**Menn**

11	19	19	22	19	8	12	19	25	29	0	-2	-13	-9	-13
6	9	12	11	12	5	11	14	18	20	-11	-21	-25	-23	-25
4	7	12	14		7	12	14	19		-13	-20	-27	-31	
7	9	12			7	10	16			-9	-21	-23		
5	8				3	7				-10	-25			
3					3					-14				

1957-59

1960-62

1963-65

1966-68

1969-71

1972-74

1534 Haram**Menn**

9	9	8	10	11	10	16	20	19	21	-15	-25	-36	-38	-38
10	10	12	12	13	8	14	20	23	26	-8	-28	-31	-30	-28
7	10	14	17		7	13	18	22		-12	-22	-25	-25	
6	12	19			10	16	24			-6	-12	-20		
7	13				9	13				-5	-17			
16					7					3				

1957-59

1960-62

1963-65

1966-68

1969-71

1972-74

Kvinner

20	23	23	24	24	18	27	34	34	37	-31	-36	-38	-38	-37
16	17	20	20	20	13	20	24	28	30	-26	-40	-38	-38	-38
18	22	21	16		14	23	30	36		-27	-38	-40	-43	
16	20	24			11	20	24			-27	-35	-39		
10	14				9	16				-25	-36			
14					7					-18				

1957-59

1960-62

1963-65

1966-68

1969-71

1972-74

1535 Vestnes**Menn**

22	18	26	28	26	33	48	54	62	65	9	-8	-8	-6	-9
14	18	22	23	24	12	19	25	31	35	0	-10	-9	-8	-8
13	17	17	20		12	22	30	34		-8	-10	-16	-17	
14	19	26			9	20	28			-1	-2	-1		
11	12				10	18				-6	-20			
14					7					-5				

1957-59

1960-62

1963-65

1966-68

1969-71

1972-74

Kvinner

53	62	60	61	60	49	73	91	100	104	2	6	-1	-3	-5
43	50	46	43	42	45	62	82	88	92	0	-3	-7	-15	-17
27	27	31	33		23	36	42	46		-13	-21	-22	-15	
21	23	26			20	30	36			-11	-17	-14		
21	32				20	26				-8	-13			
15					14					-23				

1957-59

1960-62

1963-65

1966-68

1969-71

1972-74

2. Resultat av innenlandsk flytting over livsløpet. Treårskull fulgt fra fylte 15 år. Utvalgte alderstrinn opp til 35 år.
(forts.) **Kommune**

Kommune. Kjønn. Årskull	Personer bosatt i kommunen som 15-åring															
	15- åringer i alt	Bofaste pr. 100 på alderstrinn					Tilbakeflyttere pr. 100 på alderstrinn					Fraflyttede pr. 100 på alderstrinn				
		23	26	29	32	35	23	26	29	32	35	23	26	29	32	35
1539 Rauma																
Menn																
1957-59	196	63	55	50	48	45	10	11	12	13	14	27	34	38	40	41
1960-62	211	63	46	38	36	35	11	16	17	21	19	27	38	45	43	46
1963-65	201	70	57	47	41		7	13	16	17		23	30	37	42	
1966-68	220	75	66	55			8	9	12			16	26	33		
1969-71	197	74	54				10	13				16	34			
1972-74	177	74					10					16				
Kvinner																
1957-59	214	37	27	22	21	21	15	16	15	19	19	47	57	63	60	60
1960-62	155	37	20	17	17	17	14	16	19	22	22	48	64	65	62	62
1963-65	178	41	32	28	26		16	19	22	22		43	49	50	52	
1966-68	189	50	38	28			18	15	15			32	46	57		
1969-71	170	56	39				9	11				35	49			
1972-74	177	56					12					31				
1543 Nesset																
Menn																
1957-59	121	62	43	38	37	34	17	19	21	19	23	21	37	42	43	42
1960-62	84	62	50	43	37	36	10	18	25	20	19	29	32	32	42	45
1963-65	71	69	44	35	30		4	11	15	19		27	44	49	51	
1966-68	93	76	68	54			2	7	11			22	25	35		
1969-71	95	72	63				6	7				22	29			
1972-74	66	76					5					20				
Kvinner																
1957-59	91	29	22	16	15	15	20	24	18	24	27	52	53	66	62	58
1960-62	94	31	19	17	15	13	10	11	12	10	12	60	70	71	76	75
1963-65	109	39	24	20	19		13	18	19	19		49	58	61	61	
1966-68	83	37	27	23			13	17	19			49	56	58		
1969-71	72	58	37				6	8				36	54			
1972-74	71	51					13					37				
1545 Midsund																
Menn																
1957-59	68	51	41	29	27	25	16	18	16	17	16	32	41	54	56	58
1960-62	70	70	49	43	39	38	6	9	16	16	17	24	43	41	45	45
1963-65	52	71	54	51	44		12	10	20	16		17	36	29	40	
1966-68	68	71	53	45			7	12	10			22	35	45		
1969-71	56	80	62				5	11				14	27			
1972-74	50	74					2					24				
Kvinner																
1957-59	62	16	13	10	10	10	26	24	23	23	23	58	63	68	68	68
1960-62	62	18	15	15	13	13	21	19	21	19	19	61	66	64	68	68
1963-65	56	50	36	29	26		12	16	13	13		37	47	58	61	
1966-68	60	40	25	23			13	21	21			47	54	56		
1969-71	60	45	27				13	8				42	65			
1972-74	47	57					9					34				
1546 Sandøy																
Menn																
1957-59	43	79	71	55	50	45	7	10	10	10	7	14	19	36	40	48
1960-62	58	64	38	34	35	30	9	7	7	7	7	28	55	59	58	63
1963-65	48	87	73	70	50		4	2	2	2		8	25	28	48	
1966-68	35	71	62	53			9	6	3			20	32	44		
1969-71	37	73	43				11	16				16	41			
1972-74	35	66					0					34				
Kvinner																
1957-59	59	19	12	12	12	12	24	22	26	26	26	58	66	62	62	61
1960-62	44	27	18	16	16	16	23	16	18	18	16	50	66	66	66	68
1963-65	37	22	16	14	14		11	16	5	5		68	68	81	81	
1966-68	50	34	22	16			12	12	12			54	66	72		
1969-71	39	49	41				8	8				44	51			
1972-74	21	62					14					24				



Personer bosatt utenfor kommunen som 15-åring. Nyinnflyttere

Nykommere pr. 100
15-åring i kommunen
på alderstrinnVidereflyttere pr. 100
15-åring i kommunen
på alderstrinnTap/gevinst pr. 100
15-åring i kommunen
på alderstrinnKommune.
Kjønn.
Årskull

23 26 29 32 35 23 26 29 32 35 23 26 29 32 35

1539 Rauma**Menn**1957-59
1960-62
1963-65
1966-68
1969-71
1972-74

9	14	15	18	16	16	24	31	34	36	-18	-20	-23	-22	-25
8	10	12	13	16	10	21	24	31	34	-19	-28	-33	-30	-30
10	18	19	22		9	16	24	28		-13	-12	-18	-20	
6	9	8			4	10	16			-10	-17	-25		
5	15				10	12				-11	-19			
11					7					-5				

Kvinner1957-59
1960-62
1963-65
1966-68
1969-71
1972-74

30	35	36	38	36	41	46	52	58	63	-17	-22	-27	-22	-24
30	31	32	36	36	42	51	61	62	67	-18	-33	-33	-26	-26
20	20	29	31		29	39	44	49		-23	-29	-21	-21	
22	22	23			14	23	29			-10	-24	-34		
25	32				14	23				-10	-17			
14					9					-17				

1543 Nesset**Menn**1957-59
1960-62
1963-65
1966-68
1969-71
1972-74

7	6	6	6	8	8	12	16	17	17	-14	-31	-36	-37	-34
11	15	17	18	23	5	12	20	23	22	-18	-17	-15	-24	-22
17	21	20	24		10	14	20	21		-10	-23	-29	-27	
5	9	9			5	7	12			-17	-16	-26		
5	9				5	6				-17	-20			
3					6					-17				

Kvinner1957-59
1960-62
1963-65
1966-68
1969-71
1972-74

20	23	25	26	27	18	24	36	37	40	-32	-30	-41	-36	-31
17	32	34	32	34	11	17	22	27	29	-43	-38	-37	-44	-41
13	20	16	14		6	7	15	19		-36	-38	-45	-47	
28	34	40			17	22	28			-21	-22	-18		
21	24				11	17				-15	-30			
13					6					-24				

1545 Midsund**Menn**1957-59
1960-62
1963-65
1966-68
1969-71
1972-74

4	3	7	11	4	10	15	19	23	30	-28	-38	-47	-45	-54
0	3	7	7	13	10	11	13	19	23	-24	-40	-34	-38	-32
8	14	22	24		6	8	10	22		-9	-22	-7	-16	
9	6	12			1	10	12			-13	-29	-33		
5	11				0	4				-9	-16			
18					10					-6				

Kvinner1957-59
1960-62
1963-65
1966-68
1969-71
1972-74

26	29	27	24	21	16	21	31	39	44	-32	-34	-41	-44	-47
15	19	16	16	15	8	13	20	23	26	-46	-47	-48	-52	-53
18	27	25	24		14	20	29	37		-19	-20	-33	-37	
13	18	21			12	18	28			-34	-36	-35		
10	17				7	10				-32	-48			
6					21					-28				

1546 Sandøy**Menn**1957-59
1960-62
1963-65
1966-68
1969-71
1972-74

5	17	5	7	5	19	29	45	48	50	-9	-2	-31	-33	-43
2	3	2	0	0	3	7	10	12	14	-26	-52	-57	-58	-63
8	15	6	4		6	8	21	23		0	-10	-22	-44	
14	18	21			9	21	29			-6	-14	-23		
11	16				3	14				-5	-25			
6					3					-28				

Kvinner1957-59
1960-62
1963-65
1966-68
1969-71
1972-74

0	14	12	10	9	10	19	28	31	33	-58	-52	-50	-52	-52
18	14	9	11	11	23	41	48	50	55	-32	-52	-57	-55	-57
14	16	16	14		5	14	19	35		-54	-52	-65	-67	
10	10	14			2	8	10			-44	-56	-58		
10	15				10	13				-34	-36			
38					29					14				

2. Resultat av innenlandsk flytting over livsløpet. Treårskull fulgt fra fylte 15 år. Utvalgte alderstrinn opp til 35 år.
(forts.) **Kommune**

Kommune. Kjønn. Årskull	Personer bosatt i kommunen som 15-åring															
	15- åringer i alt	Bofaste pr. 100 på alderstrinn					Tilbakeflyttere pr. 100 på alderstrinn					Fraflyttede pr. 100 på alderstrinn				
		23	26	29	32	35	23	26	29	32	35	23	26	29	32	35
1547 Aukra																
Menn																
1957-59	94	71	55	46	36	33	11	14	15	16	22	18	31	39	47	45
1960-62	71	76	54	42	39	32	6	3	5	9	12	18	43	53	52	55
1963-65	79	63	44	31	29		13	12	12	16		24	44	56	55	
1966-68	83	67	52	40			8	13	16			24	35	44		
1969-71	78	78	56				6	9				15	35			
1972-74	87	79					1					20				
Kvinner																
1957-59	85	28	17	17	17	16	27	26	24	27	29	45	57	58	56	54
1960-62	78	33	27	21	21	19	23	18	21	20	19	44	55	58	59	61
1963-65	61	44	27	20	20		20	22	13	18		36	52	67	62	
1966-68	77	35	27	19			14	10	12			51	63	69		
1969-71	86	51	29				8	9				41	61			
1972-74	71	61					8					31				
1548 Fræna																
Menn																
1957-59	209	73	63	56	53	50	11	13	15	15	16	16	24	29	32	33
1960-62	226	81	68	60	55	53	8	12	11	14	15	10	20	30	30	32
1963-65	223	81	63	56	50		5	10	12	17		14	27	32	33	
1966-68	233	79	65	56			3	8	11			18	27	33		
1969-71	265	77	58				7	12				16	30			
1972-74	265	71					6					23				
Kvinner																
1957-59	223	34	27	24	24	22	21	22	21	21	20	46	51	55	55	58
1960-62	207	38	25	22	20	20	19	17	16	18	21	43	58	62	62	60
1963-65	219	42	29	25	24		17	13	18	19		41	57	57	57	
1966-68	231	51	38	32			16	21	22			33	42	46		
1969-71	263	52	35				13	14				34	50			
1972-74	211	60					10					30				
1551 Eide																
Menn																
1957-59	80	65	50	44	39	39	7	14	16	15	20	27	36	40	46	41
1960-62	80	67	46	40	38	36	10	16	15	18	22	22	37	45	44	42
1963-65	74	78	66	61	54		4	4	9	12		18	30	30	33	
1966-68	84	70	65	55			11	12	13			19	23	32		
1969-71	88	77	52				2	9				20	39			
1972-74	75	81					8					11				
Kvinner																
1957-59	85	18	13	12	11	9	15	13	14	18	16	67	74	74	72	74
1960-62	90	28	18	14	14	13	18	17	20	19	16	54	66	66	67	71
1963-65	76	37	26	21	19		4	6	14	14		59	68	64	66	
1966-68	94	49	30	22			11	15	15			40	55	63		
1969-71	82	45	25				9	8				46	67			
1972-74	85	64					5					32				
1554 Averøy																
Menn																
1957-59	144	78	66	59	55	52	8	12	15	17	19	13	22	26	29	29
1960-62	135	73	62	51	49	44	7	9	11	12	16	20	29	38	39	40
1963-65	125	77	60	56	50		6	6	13	15		18	34	31	35	
1966-68	165	76	61	49			4	11	17			21	28	35		
1969-71	152	80	60				4	9				16	31			
1972-74	144	76					8					16				
Kvinner																
1957-59	121	41	32	27	27	26	19	15	17	22	26	40	52	56	51	49
1960-62	114	42	30	25	24	24	16	18	20	20	19	42	53	55	56	57
1963-65	133	47	36	34	33		11	11	17	17		42	53	49	50	
1966-68	141	50	39	34			12	15	15			38	46	51		
1969-71	134	63	49				9	10				28	41			
1972-74	151	56					10					34				



Personer bosatt utenfor kommunen som 15-åring. Nyinnflyttere

Nykommere pr. 100
15-åring i kommunen
på alderstrinnVidereflyttere pr. 100
15-åring i kommunen
på alderstrinnTap/gevinst pr. 100
15-åring i kommunen
på alderstrinnKommune.
Kjønn.
Årskull

23 26 29 32 35 23 26 29 32 35 23 26 29 32 35

1547 Aukra**Menn**1957-59
1960-62
1963-65
1966-68
1969-71
1972-74

15	14	16	16	23	12	20	28	33	33	-3	-17	-23	-31	-22
13	18	17	20	28	13	28	41	44	46	-5	-25	-36	-32	-27
6	9	6	10		16	24	31	32		-18	-35	-50	-45	
11	14	19			17	23	24			-13	-21	-25		
10	13				9	14				-5	-22			
11					8					-9				

Kvinner1957-59
1960-62
1963-65
1966-68
1969-71
1972-74

21	21	24	27	25	22	28	35	39	42	-24	-36	-34	-29	-29
17	15	21	21	27	19	31	37	40	39	-27	-40	-37	-38	-34
15	25	28	41		34	45	49	52		-21	-27	-39	-21	
13	22	29			23	27	29			-38	-41	-40		
15	18				16	24				-26	-43			
10					8					-21				

1548 Fræna**Menn**1957-59
1960-62
1963-65
1966-68
1969-71
1972-74

17	18	23	20	21	13	22	28	38	42	1	-6	-6	-12	-12
8	11	15	18	20	11	17	23	27	32	-2	-9	-15	-12	-12
10	19	21	20		12	17	24	30		-4	-8	-11	-13	
15	14	17			8	19	26			-3	-13	-16		
8	15				7	11				-8	-15			
5					8					-18				

Kvinner1957-59
1960-62
1963-65
1966-68
1969-71
1972-74

27	29	30	32	32	18	30	38	42	45	-19	-22	-25	-23	-26
25	28	35	37	40	25	32	39	42	45	-18	-30	-27	-25	-20
22	21	25	27		15	26	32	38		-19	-36	-32	-30	
21	24	28			16	25	32			-12	-18	-18		
16	21				15	24				-18	-29			
16					16					-14				

1551 Eide**Menn**1957-59
1960-62
1963-65
1966-68
1969-71
1972-74

7	11	19	16	17	15	27	45	49	51	-20	-25	-21	-30	-24
11	11	16	14	15	12	24	35	41	47	-11	-26	-29	-30	-27
16	20	24	28		23	37	44	54		-2	-10	-6	-5	
10	12	21			14	20	26			-9	-11	-11		
7	15				12	16				-13	-24			
12					13					1				

Kvinner1957-59
1960-62
1963-65
1966-68
1969-71
1972-74

26	35	33	33	32	27	41	51	54	61	-41	-39	-41	-39	-42
19	23	18	23	21	21	32	42	44	51	-35	-43	-48	-44	-50
29	35	38	40		16	23	29	34		-30	-33	-26	-26	
21	21	24			17	32	36			-19	-34	-39		
16	24				9	14				-30	-43			
20					11					-12				

1554 Averøy**Menn**1957-59
1960-62
1963-65
1966-68
1969-71
1972-74

8	10	15	23	22	6	13	18	24	32	-5	-12	-11	-6	-7
8	12	18	20	18	9	18	24	29	31	-12	-17	-20	-19	-22
9	13	14	17		10	15	21	25		-9	-21	-17	-18	
8	9	11			5	10	16			-13	-19	-24		
10	13				6	13				-6	-18			
5					5					-11				

Kvinner1957-59
1960-62
1963-65
1966-68
1969-71
1972-74

19	31	39	42	45	16	26	32	38	40	-21	-21	-17	-9	-4
21	30	40	41	41	19	23	28	36	37	-21	-23	-15	-15	-16
13	25	23	23		19	18	29	36		-29	-28	-26	-27	
9	14	19			11	15	19			-29	-32	-32		
11	15				14	19				-17	-26			
8					5					-26				

2. Resultat av innenlandsk flytting over livsløpet. Treårskull fulgt fra fylte 15 år. Utvalgte alderstrinn opp til 35 år.
(forts.) **Kommune**

Kommune. Kjønn. Årskull	Personer bosatt i kommunen som 15-åring															
	15- åringer i alt	Bofaste pr. 100 på alderstrinn					Tilbakeflyttere pr. 100 på alderstrinn					Fraflyttede pr. 100 på alderstrinn				
		23	26	29	32	35	23	26	29	32	35	23	26	29	32	35
1556 Frei																
Menn																
1957-59	66	62	45	31	25	25	11	12	16	22	25	27	43	52	52	49
1960-62	79	62	41	35	28	29	9	15	24	31	33	29	44	41	41	38
1963-65	109	38	21	15	15		13	13	23	27		50	66	62	58	
1966-68	114	44	27	17			12	13	27			44	60	56		
1969-71	163	51	32				12	12				37	56			
1972-74	158	55					9					35				
Kvinner																
1957-59	65	28	19	19	18	19	14	14	27	26	27	58	67	55	55	54
1960-62	75	25	15	11	11	8	15	16	25	29	27	60	69	64	60	64
1963-65	74	26	19	16	14		23	30	29	26		51	51	55	61	
1966-68	133	26	7	4			13	18	20			62	75	77		
1969-71	151	32	17				11	14				56	68			
1972-74	150	31					14					55				
1557 Gjemnes																
Menn																
1957-59	66	65	46	41	37	31	8	15	23	23	19	27	38	36	39	50
1960-62	76	59	42	31	29	29	9	13	13	15	19	32	45	56	56	52
1963-65	80	57	41	27	21		6	15	28	26		36	44	46	52	
1966-68	72	74	51	36			8	11	13			18	37	51		
1969-71	71	66	46				8	8				25	45			
1972-74	67	75					12					13				
Kvinner																
1957-59	71	25	19	16	16	16	13	16	14	16	16	62	66	70	68	69
1960-62	70	31	16	14	14	13	9	19	16	19	18	60	66	70	67	69
1963-65	69	32	21	19	18		7	12	12	13		61	68	69	69	
1966-68	58	29	24	16			5	12	14			66	64	71		
1969-71	71	42	25				8	14				49	61			
1972-74	77	48					13					39				
1560 Tingvoll																
Menn																
1957-59	85	52	33	23	20	19	12	18	19	25	23	36	49	58	55	58
1960-62	90	67	49	43	37	37	10	12	17	18	20	23	39	40	44	43
1963-65	85	62	46	40	37		7	18	24	16		31	36	36	47	
1966-68	84	76	52	42			6	9	7			18	40	50		
1969-71	80	77	56				2	4				20	40			
1972-74	94	72					6					21				
Kvinner																
1957-59	82	33	20	17	16	16	13	16	20	21	20	54	65	63	63	64
1960-62	90	29	16	13	13	14	14	13	12	13	16	57	71	74	73	70
1963-65	84	40	24	20	20		11	11	11	8		49	65	69	72	
1966-68	85	48	23	19			8	13	10			44	64	71		
1969-71	87	53	27				11	16				36	57			
1972-74	79	56					14					30				
1563 Sunndal																
Menn																
1957-59	279	66	51	43	38	36	10	14	16	20	19	24	35	41	43	45
1960-62	233	78	64	56	52	49	5	7	9	12	13	17	29	35	36	37
1963-65	190	74	61	51	45		8	13	15	14		18	26	34	41	
1966-68	196	84	69	62			3	7	8			13	24	30		
1969-71	196	77	56				8	8				16	36			
1972-74	137	81					4					15				
Kvinner																
1957-59	261	37	27	26	25	24	20	20	22	20	22	43	53	52	54	54
1960-62	204	37	27	25	24	24	19	18	24	25	26	44	55	51	51	51
1963-65	205	46	33	27	26		14	17	19	21		40	50	54	53	
1966-68	197	57	49	41			14	14	15			29	37	44		
1969-71	189	61	46				10	11				29	43			
1972-74	169	60					9					31				



Personer bosatt utenfor kommunen som 15-åring. Nyinnflyttere

Nykommere pr. 100
15-åring i kommunen
på alderstrinnVidereflyttere pr. 100
15-åring i kommunen
på alderstrinnTap/gevinst pr. 100
15-åring i kommunen
på alderstrinnKommune.
Kjønn.
Årskull

23	26	29	32	35	23	26	29	32	35	23	26	29	32	35
----	----	----	----	----	----	----	----	----	----	----	----	----	----	----

1556 Frei**Menn**

1957-59
1960-62
1963-65
1966-68
1969-71
1972-74

Kvinner

1957-59
1960-62
1963-65
1966-68
1969-71
1972-74

1557 Gjemnes**Menn**

1957-59
1960-62
1963-65
1966-68
1969-71
1972-74

Kvinner

1957-59
1960-62
1963-65
1966-68
1969-71
1972-74

1560 Tingvoll**Menn**

1957-59
1960-62
1963-65
1966-68
1969-71
1972-74

Kvinner

1957-59
1960-62
1963-65
1966-68
1969-71
1972-74

1563 Sunndal**Menn**

1957-59
1960-62
1963-65
1966-68
1969-71
1972-74

Kvinner

1957-59
1960-62
1963-65
1966-68
1969-71
1972-74

2. Resultat av innenlandsk flytting over livsløpet. Treårskull fulgt fra fylte 15 år. Utvalgte alderstrinn opp til 35 år.
(forts.) **Kommune**

Kommune. Kjønn. Årskull	Personer bosatt i kommunen som 15-åring															
	15- åringer i alt	Bofaste pr. 100 på alderstrinn					Tilbakeflyttere pr. 100 på alderstrinn					Fraflyttede pr. 100 på alderstrinn				
		23	26	29	32	35	23	26	29	32	35	23	26	29	32	35
1566 Surnadal																
Menn																
1957-59	126	71	60	55	53	52	6	12	13	15	15	22	29	32	32	33
1960-62	148	81	72	61	58	56	7	11	12	14	16	11	18	27	28	28
1963-65	146	76	67	55	52		7	8	15	16		17	25	31	31	
1966-68	167	83	66	49			4	11	14			13	23	37		
1969-71	188	84	68				4	8				12	24			
1972-74	148	80					7					13				
Kvinner																
1957-59	132	52	42	40	40	38	12	14	14	14	14	36	44	46	46	48
1960-62	128	45	32	27	25	24	15	11	13	13	14	41	57	60	62	62
1963-65	145	57	44	39	35		13	10	10	12		30	46	51	53	
1966-68	161	53	40	29			10	14	17			37	46	54		
1969-71	164	55	36				12	15				33	48			
1972-74	150	70					10					20				
1567 Rindal																
Menn																
1957-59	54	67	53	44	38	38	6	8	11	11	13	28	40	44	51	48
1960-62	51	80	49	37	31	31	0	6	10	8	12	20	45	53	61	57
1963-65	57	82	63	60	56		2	5	12	14		16	32	28	30	
1966-68	58	76	66	50			5	5	5			19	29	45		
1969-71	47	83	57				4	4				13	39			
1972-74	57	81					5					14				
Kvinner																
1957-59	45	27	22	20	16	16	11	9	5	9	11	62	69	75	75	73
1960-62	50	32	24	24	24	24	20	6	10	8	10	48	70	66	67	66
1963-65	54	46	24	23	20		9	15	13	13		44	61	64	67	
1966-68	47	49	36	29			11	23	23			40	40	48		
1969-71	54	54	33				19	13				28	54			
1972-74	55	65					4					31				
1569 Aure																
Menn																
1957-59	70	66	56	51	52	52	10	13	18	18	18	24	31	31	30	30
1960-62	55	73	65	62	56	56	4	5	9	13	11	24	29	29	31	33
1963-65	49	69	53	46	37		8	10	12	17		22	37	42	46	
1966-68	78	72	62	52			6	9	14			22	29	34		
1969-71	76	84	68				4	5				12	26			
1972-74	84	80					4					17				
Kvinner																
1957-59	66	26	20	15	15	15	17	17	14	15	14	58	64	71	70	71
1960-62	67	34	21	20	17	17	10	12	14	15	17	55	67	67	68	67
1963-65	79	44	32	27	25		6	6	10	16		49	62	63	58	
1966-68	66	44	26	17			11	12	17			45	62	66		
1969-71	73	42	21				10	21				48	59			
1972-74	71	46					20					34				
1571 Halså																
Menn																
1957-59	51	73	47	43	35	33	2	10	18	18	22	25	43	39	47	45
1960-62	72	69	50	46	44	44	11	12	10	12	13	19	37	44	43	44
1963-65	49	67	53	37	29		6	14	17	15		27	33	46	56	
1966-68	43	67	47	30			12	14	12			21	40	58		
1969-71	49	80	61				6	6				14	33			
1972-74	44	82					0					18				
Kvinner																
1957-59	58	29	14	10	9	9	17	21	21	23	24	53	66	69	68	67
1960-62	51	35	29	20	12	8	8	10	12	10	12	57	61	68	78	80
1963-65	44	43	33	26	16		9	12	12	9		48	56	63	74	
1966-68	51	43	29	23			6	4	8			51	67	69		
1969-71	52	38	19				10	19				52	62			
1972-74	46	65					9					26				



Personer bosatt utenfor kommunen som 15-åring. Nyinnflyttere

Tap/gevinst pr. 100
15-åring i kommunen
på alderstrinnKommune.
Kjønn.
Årskull

Nykommere pr. 100 15-åring i kommunen på alderstrinn					Videreflyttere pr. 100 15-åring i kommunen på alderstrinn					Tap/gevinst pr. 100 15-åring i kommunen på alderstrinn					
23	26	29	32	35	23	26	29	32	35	23	26	29	32	35	
1566 Surnadal															
Menn															
13	23	24	27	32	9	15	22	25	31	-9	-6	-8	-5	-1	1957-59
10	19	24	25	25	3	11	18	24	28	-1	1	-3	-3	-3	1960-62
13	14	17	18		5	8	14	17		-4	-11	-14	-13		1963-65
10	12	13			2	5	15			-3	-11	-24			1966-68
10	15				4	7				-2	-9				1969-71
7					7					-6					1972-74
Kvinner															
21	37	35	33	33	12	20	35	41	44	-15	-7	-11	-13	-15	1957-59
24	34	32	35	37	12	19	31	33	34	-17	-23	-28	-27	-25	1960-62
21	25	26	25		10	16	24	28		-9	-21	-25	-28		1963-65
17	20	22			7	15	18			-20	-26	-32			1966-68
15	19				6	9				-18	-29				1969-71
11					6					-9					1972-74
1567 Rindal															
Menn															
9	9	22	23	25	13	25	26	34	38	-19	-31	-22	-28	-23	1957-59
2	8	16	20	22	16	20	24	25	29	-18	-37	-37	-41	-35	1960-62
7	9	18	16		4	7	12	16		-9	-23	-10	-14		1963-65
10	16	27			2	9	14			-9	-13	-18			1966-68
9	24				2	11				-4	-15				1969-71
4					5					-10					1972-74
Kvinner															
38	47	41	39	32	16	27	45	52	61	-24	-22	-34	-36	-41	1957-59
16	26	28	27	30	12	20	30	37	36	-32	-44	-38	-40	-36	1960-62
22	31	32	28		4	9	21	26		-22	-30	-32	-39		1963-65
21	28	25			11	17	23			-19	-12	-23			1966-68
15	30				11	13				-13	-24				1969-71
20					7					-11					1972-74
1569 Aure															
Menn															
11	18	13	16	15	10	21	34	36	42	-13	-13	-18	-14	-15	1957-59
2	13	13	11	19	5	13	25	36	43	-22	-16	-16	-20	-14	1960-62
10	20	19	40		8	16	35	40		-12	-17	-23	-6		1963-65
5	8	17			4	8	12			-17	-21	-17			1966-68
12	28				11	22				0	2				1969-71
13					7					-4					1972-74
Kvinner															
18	33	36	23	24	9	14	26	41	44	-40	-31	-35	-47	-47	1957-59
18	24	23	20	29	13	16	26	33	36	-37	-43	-44	-48	-38	1960-62
15	23	20	20		18	20	30	35		-34	-39	-43	-38		1963-65
18	20	28			9	15	25			-27	-42	-38			1966-68
11	23				10	21				-37	-36				1969-71
21					14					-13					1972-74
1571 Halså															
Menn															
12	16	18	22	25	14	16	31	33	37	-13	-27	-21	-25	-20	1957-59
6	7	7	10	10	3	6	6	6	10	-13	-30	-37	-33	-34	1960-62
6	10	12	12		8	12	19	27		-21	-23	-34	-44		1963-65
5	9	9			14	16	28			-16	-31	-49			1966-68
12	20				6	8				-2	-13				1969-71
16					5					-2					1972-74
Kvinner															
17	19	26	25	28	24	33	34	44	47	-36	-47	-43	-43	-39	1957-59
22	22	22	22	26	8	20	32	35	42	-35	-39	-46	-56	-54	1960-62
50	65	58	56		20	30	40	51		2	9	-5	-18		1963-65
16	16	13			8	16	31			-35	-51	-56			1966-68
15	26				15	21				-37	-36				1969-71
17					13					-9					1972-74

2. Resultat av innenlandsk flytting over livsløpet. Treårskull fulgt fra fylte 15 år. Utvalgte alderstrinn opp til 35 år.
(forts.) **Kommune**

Kommune. Kjønn. Årskull	Personer bosatt i kommunen som 15-åringer															
	15- åringer i alt	Bofaste pr. 100 på alderstrinn					Tilbakeflyttere pr. 100 på alderstrinn					Fraflyttede pr. 100 på alderstrinn				
		23	26	29	32	35	23	26	29	32	35	23	26	29	32	35
1572 Tustna																
Menn																
1957-59	37	57	44	35	32	31	14	11	16	8	11	30	44	49	59	58
1960-62	25	64	42	33	29	25	8	17	17	29	25	28	42	50	42	50
1963-65	24	58	29	21	21		12	21	25	21		29	50	54	58	
1966-68	16	94	73	60			6	13	27			0	13	13		
1969-71	31	68	45				6	16				26	39			
1972-74	25	64					0					36				
Kvinner																
1957-59	28	29	21	14	14	14	14	11	14	7	11	57	68	71	79	75
1960-62	32	25	19	16	16	12	16	19	12	16	22	59	62	72	69	66
1963-65	26	27	20	16	16		0	0	0	4		73	80	84	80	
1966-68	34	29	21	9			15	9	18			56	71	74		
1969-71	18	33	22				17	17				50	61			
1972-74	24	54					8					37				
1573 Smøla																
Menn																
1957-59	103	68	58	52	49	47	6	9	7	10	9	26	33	41	42	45
1960-62	80	71	44	39	37	34	6	9	14	11	13	22	47	47	52	53
1963-65	66	65	60	46	38		11	9	17	14		24	31	37	48	
1966-68	88	76	67	57			8	8	9			16	25	33		
1969-71	70	79	60				6	10				16	30			
1972-74	72	76					3					21				
Kvinner																
1957-59	89	28	22	19	18	17	20	15	15	17	19	52	63	66	65	64
1960-62	76	38	34	32	28	28	12	11	9	11	9	50	55	59	61	62
1963-65	86	43	34	27	24		9	12	19	19		48	55	55	57	
1966-68	68	43	37	27			9	16	15			49	47	58		
1969-71	61	39	26				7	10				54	64			
1972-74	70	51					7					41				



Personer bosatt utenfor kommunen som 15-åring. Nyinnflyttere

Nykommere pr. 100 15-åring i kommunen på alderstrinn					Videreflyttere pr. 100 15-åring i kommunen på alderstrinn					Tap/gevinst pr. 100 15-åring i kommunen på alderstrinn					Kommune. Kjønn. Årskull
23	26	29	32	35	23	26	29	32	35	23	26	29	32	35	
1572 Tustna															
Menn															
8	11	14	11	17	0	8	16	27	28	-22	-33	-35	-48	-41	1957-59
4	12	21	25	21	24	33	33	50	67	-24	-30	-29	-17	-29	1960-62
12	21	29	25		33	46	62	71		-17	-29	-25	-33		1963-65
25	13	0			31	93	107			25	0	-13			1966-68
10	16				13	23				-16	-23				1969-71
4					4					-32					1972-74
Kvinner															
7	32	25	32	25	21	25	57	57	64	-50	-36	-46	-47	-50	1957-59
25	44	37	56	44	25	28	37	37	53	-34	-18	-35	-13	-22	1960-62
27	32	36	32		19	32	32	40		-46	-48	-48	-48		1963-65
18	21	21			12	26	35			-38	-50	-53			1966-68
33	50				11	33				-17	-11				1969-71
12					21					-25					1972-74
1573 Smøla															
Menn															
1	8	11	9	10	1	3	8	14	19	-25	-25	-30	-33	-35	1957-59
4	2	6	6	5	9	16	20	27	32	-18	-45	-41	-46	-48	1960-62
9	11	6	9		6	22	29	32		-15	-20	-31	-39		1963-65
8	8	7			3	8	15			-8	-17	-26			1966-68
7	4				7	14				-9	-26				1969-71
7					7					-14					1972-74
Kvinner															
8	13	12	14	15	3	7	12	15	19	-44	-50	-54	-51	-49	1957-59
14	18	19	19	20	16	20	27	30	31	-36	-37	-40	-42	-42	1960-62
9	9	8	6		7	16	21	27		-39	-46	-47	-51		1963-65
12	13	15			10	18	25			-37	-34	-43			1966-68
13	11				13	18				-41	-53				1969-71
7					11					-34					1972-74

De seks landsdelssentrene

0301 Oslo
1001 Kristiansand
1103 Stavanger
1201 Bergen
1601 Trondheim
1902 Tromsø

Omlandskommuner til de seks landsdelssentrene

0104 Moss
0122 Trøgstad
0123 Spydeberg
0124 Askim
0125 Eidsberg
0127 Skiptvet
0135 Råde
0136 Rygge
0137 Våler
0138 Hobøl
0211 Vestby
0213 Ski
0214 Ås
0215 Frogn
0216 Nesodden
0217 Oppgård
0219 Bærum
0220 Asker
0221 Aurskog-Høland
0226 Sørums
0227 Fet
0228 Rælingen
0229 Enebakk
0230 Lørenskog
0231 Skedsmo
0233 Nittedal
0234 Gjerdrum
0235 Ullensaker
0236 Nes
0237 Eidsvoll
0238 Nannestad
0239 Hurdal
0419 Sør-Odal
0532 Jevnaker
0533 Lunner
0534 Gran
0602 Drammen
0604 Kongsberg
0605 Ringerike
0612 Hole
0623 Modum
0624 Øvre Eiker
0625 Nedre Eiker
0626 Lier
0627 Røyken
0628 Hurum
0702 Holmestrand
0711 Svelvik

0713 Sande
0714 Hof
0904 Grimstad
0926 Lillesand
0928 Birkenes
0935 Iveland
0937 Evje og Hornnes
1002 Mandal
1014 Vennesla
1017 Songdalen
1018 Søgne
1021 Marnardal
1027 Audnedal
1029 Lindesnes
1102 Sandnes
1114 Bjerkreim
1119 Hå
1120 Klepp
1121 Time
1122 Gjesdal
1124 Sola
1127 Randaberg
1129 Forsand
1130 Strand
1141 Finnøy
1142 Rennesøy
1145 Bokn
1241 Fusa
1242 Samnanger
1243 Os
1245 Sund
1246 Fjell
1247 Askøy
1251 Vaksdal
1253 Osterøy
1256 Meland
1259 Øygarden
1260 Radøy
1263 Lindås
1624 Rissa
1638 Orkdal
1648 Midtre Gauldal
1653 Melhus
1657 Skaun
1662 Klæbu
1663 Malvik
1664 Selbu
1714 Stjørdal
1719 Levanger
1936 Karlsøy

Mellomsentrale kommuner på Østlandet

0101 Halden
0105 Sarpsborg
0106 Fredrikstad
0111 Hvaler
0118 Aremark

0119 Marker
0128 Rakkestad
0402 Kongsvinger
0403 Hamar
0412 Ringsaker
0415 Løten
0417 Stange
0418 Nord-Odal
0420 Eidskog
0423 Grue
0425 Åsnes
0426 Våler
0427 Elverum
0429 Åmot
0501 Lillehammer
0502 Gjøvik
0520 Ringebu
0521 Øyer
0522 Gausdal
0528 Østre Toten
0529 Vestre Toten
0536 Søndre Land
0538 Nordre Land
0622 Krødsherad
0631 Flesberg
0632 Rollag
0701 Borre
0704 Tønsberg
0706 Sandefjord
0709 Larvik
0716 Våle
0718 Ramnes
0719 Andebu
0720 Stokke
0722 Nøtterøy
0723 Tjøme
0728 Lardal
0805 Porsgrunn
0806 Skien
0807 Notodden
0811 Siljan
0814 Bamble
0815 Kragerø
0817 Drangedal
0819 Nome
0822 Sauherad
0827 Hjartdal

Mellomsentrale kommuner utenfor Østlandet

0901 Risør
0906 Arendal
0911 Gjerstad
0912 Vegårshei
0914 Tvedestrand
0919 Froland
1004 Flekkefjord
1032 Lyngdal

1037 Kvinesdal	1901 Harstad	1211 Etne
1101 Eigersund	1911 Kvæfjord	1214 Ølen
1106 Haugesund	1913 Skånland	1219 Bømlo
1111 Sokndal	2003 Vadsø	1222 Fitjar
1112 Lund	2004 Hammerfest	1223 Tysnes
1146 Tysvær	2012 Alta	1224 Kvinnherad
1149 Karmøy		1227 Jondal
1216 Sveio	Periferikommunene	1231 Ullensvang
1221 Stord	0121 Rømskog	1232 Eidfjord
1228 Odda	0428 Trysil	1233 Ulvik
1235 Voss	0430 Stor-Elvdal	1234 Granvin
1401 Flora	0432 Rendalen	1238 Kvam
1430 Gaular	0434 Engerdal	1244 Austevoll
1431 Jølster	0436 Tolga	1252 Modalen
1432 Førde	0437 Tynset	1264 Austrheim
1433 Naustdal	0438 Alvdal	1265 Fedje
1502 Molde	0439 Folldal	1266 Masfjorden
1503 Kristiansund	0441 Os	1411 Gulen
1504 Ålesund	0511 Dovre	1412 Solund
1516 Ulstein	0512 Lesja	1413 Hyllestad
1517 Hareid	0513 Skjåk	1416 Høyanger
1519 Volda	0514 Lom	1417 Vik
1520 Ørsta	0515 Vågå	1418 Balestrand
1523 Ørskog	0516 Nord-Fron	1419 Leikanger
1528 Sykkylven	0517 Sel	1420 Sogndal
1529 Skodje	0519 Sør-Fron	1421 Aurland
1531 Sula	0540 Sør-Aurdal	1422 Lærdal
1532 Giske	0541 Etnedal	1424 Årdal
1534 Haram	0542 Nord-Aurdal	1426 Luster
1535 Vestnes	0543 Vestre Slidre	1428 Askvoll
1543 Nesset	0544 Øystre Slidre	1429 Fjaler
1547 Aukra	0545 Vang	1438 Bremanger
1548 Fræna	0615 Flå	1439 Vågsøy
1551 Eide	0616 Nes	1441 Selje
1554 Averøy	0617 Gol	1443 Eid
1556 Frei	0618 Hemsedal	1444 Hornindal
1557 Gjemnes	0619 Ål	1445 Gloppen
1572 Tustna	0620 Hol	1449 Stryn
1613 Snillfjord	0621 Sigdal	1511 Vanylven
1622 Agdenes	0633 Nore og Uvdal	1514 Sande
1636 Meldal	0821 Bø	1515 Herøy
1702 Steinkjer	0826 Tinn	1524 Norddal
1703 Namsos	0828 Seljord	1525 Stranda
1721 Verdal	0829 Kviteseid	1526 Stordal
1724 Verran	0830 Nissedal	1539 Rauma
1725 Namdalseid	0831 Fyresdal	1545 Midsund
1729 Inderøy	0833 Tokke	1546 Sandøy
1744 Overhalla	0834 Vinje	1560 Tingvoll
1804 Bodø	0929 Åmli	1563 Sunndal
1805 Narvik	0938 Bygland	1566 Surnadal
1812 Sømna	0940 Valle	1567 Rindal
1813 Brønnøy	0941 Bykle	1569 Aure
1820 Alstahaug	1003 Farsund	1571 Halså
1822 Leirfjord	1026 Åseral	1573 Smøla
1824 Vefsn	1034 Hægebostad	1612 Hemne
1832 Hemnes	1046 Sirdal	1617 Hitra
1833 Rana	1133 Hjelmeland	1620 Frøya
1840 Saltdal	1134 Suldal	1621 Ørland
1841 Fauske	1135 Sauda	1627 Bjugn
1845 Sørfold	1144 Kvitsøy	1630 Åfjord
1852 Tjeldsund	1151 Utsira	1632 Roan
1865 Vågan	1154 Vindafjord	1633 Osen

1634 Oppdal	1929 Berg
1635 Rennebu	1931 Lenvik
1640 Røros	1933 Balsfjord
1644 Holtålen	1938 Lyngen
1665 Tydal	1939 Storfjord
1711 Meråker	1940 Gáivuotna - Kåfjord
1717 Frosta	1941 Skjervøy
1718 Leksvik	1942 Nordreisa
1723 Mosvik	1943 Kvænangen
1736 Snåsa	2002 Vardø
1738 Lierne	2011 Guovdageaidnu - Kautokeino
1739 Røyrvik	2014 Loppa
1740 Namsskogan	2015 Hasvik
1742 Grong	2017 Kvalsund
1743 Høylandet	2018 Måsøy
1748 Fosnes	2019 Nordkapp
1749 Flatanger	2020 Porsanger
1750 Vikna	2021 Kárášjohka - Karasjok
1751 Nærøy	2022 Lebesby
1755 Leka	2023 Gamvik
1811 Bindal	2024 Berlevág
1815 Vega	2025 Deatnu - Tana
1816 Vevelstad	2027 Unjárga - Nesseby
1818 Herøy	2028 Båtsfjord
1825 Grane	2030 Sør-Varanger
1826 Hattfjelldal	
1827 Dønna	
1828 Nesna	
1834 Lurøy	
1835 Træna	
1836 Rødøy	
1837 Meløy	
1838 Gildeskål	
1839 Beiarn	
1842 Skjerstad	
1848 Steigen	
1849 Hamarøy	
1850 Tysfjord	
1851 Lødingen	
1853 Evenes	
1854 Ballangen	
1856 Røst	
1857 Værøy	
1859 Flakstad	
1860 Vestvågøy	
1866 Hadsel	
1867 Bø	
1868 Øksnes	
1870 Sortland	
1871 Andøy	
1874 Moskenes	
1915 Bjarkøy	
1917 Ibestad	
1919 Gratangen	
1920 Lavangen	
1922 Bardu	
1923 Salangen	
1924 Målselv	
1925 Sørreisa	
1926 Dyrøy	
1927 Tranøy	
1928 Torsken	