

11. mai 1999

Statistics Norway

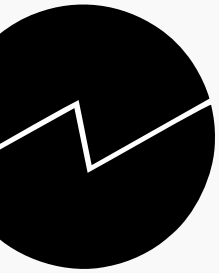

Statistisk sentralbyrå

Aktuelle befolkningstall

Resultat av innenlandsk
flytting gjennom første del
av voksenalivet

Del 3. Kommuner i
Trøndelag og Nord-Norge

Statistisk sentralbyrå ber
om å bli oppgitt som
kilde når oppgaver fra
dette heftet blir gjengitt.

5 / 99

Aktuelle befolkningstall

I "Aktuelle befolkningstall" publiseres ny statistikk om sammensetningen av befolkningen og statsborgerskapsendringer, og tall for fødte, døde, flyttinger, inngåtte ekteskap, registrerte partnerskap og oppløste ekteskap. Serien gir tall for landet, landsdeler og fylker, og i enkelte tilfeller for kommuner. Kommunetall publiseres alltid i serien NOS Regionalstatistikk.

En fyldigere beskrivelse av prinsipper og definisjoner som ligger til grunn for statistikken, finnes i NOS Befolkningsstatistikk Oversikt.

Dette heftet utgjør ett av heftene i en serie på tre – ett for kommunene på Østlandet, ett for Sør- og Vestlandet og ett for Trøndelag og Nord-Norge.

De tre heftene AB 3/99, 4/99 og 5/99 er utarbeidet av Kjetil Sørli, tlf. 22 86 48 66 (SSB), e-post: kjetil.sorlie@ssb.no, tlf. 22 95 88 00 (NIBR) kjetil.sorlie@nibr.no

Redaktør: Elisabetta Vassenden.

Redaksjonsmedarbeidere: Kirsten Enger Dybendal, tlf. 62 88 52 96, e-post: kirsten.enger.dybendal@ssb.no

Redigering: Åshild Vestaberg og Solfrid Michaelsen.

Priser: Pr. år kr 420,00 inkl. mva. Enkeltnr. kr 50,00 inkl. mva.

Forespørsel om abonnement rettes til: Statistisk sentralbyrå, Salg- og abonnementservice. Postboks 8131 Dep, 0033 Oslo, tlf. 22 00 44 80, faks: 22 86 49 73, e-post: salg-abonnement@ssb.no

ISSN 0808-5293

Elektronisk formidling

Denne statistikken utgis i elektronisk versjon under SSBs webtjeneste på Internett. Adressen er <http://www.ssb.no>

Standardtegn

Standardtegn i tabeller	Symbol
Tall kan ikke forekomme	.
Oppgave mangler	..
Oppgave mangler foreløpig	...
Tall kan ikke offentliggjøres	:
Null	-
Mindre enn 0,5 av den brukte enheten	0
Mindre enn 0,05 av den brukte enheten	0,0
Foreløpig tall	*
Brudd i den loddrette serien	—
Brudd i den vannrette serien	
Rettet siden forrige utgave	r

Innhold

Resultater av innenlandsk flytting over livsløpet	3
Figurer	
Bofaste pr. 100 i periferikommunene. Årskull født 1960-1962 på utvalgte alderstrinn, fulgt fra de var 15 år	7
Fraflyttede pr. 100 i periferikommunene. Årskull født 1960-1962 på utvalgte alderstrinn, fulgt fra de var 15 år	7
Treårskull fulgt fra 15 til 23 år. Menn. Periferikommunene	8
Treårskull fulgt fra 15 til 23 år. Kvinner. Periferikommunene	8
Tabeller	
1. Resultat av innenlandsk flytting over livsløpet. Treårskull fulgt fra fylte 15 år. Utvalgte alderstrinn opp til 35 år. Sentralitet	10
2. Resultat av innenlandsk flytting over livsløpet. Treårskull fulgt fra fylte 15 år. Utvalgte alderstrinn opp til 35 år. Kommune	14
Vedlegg A	84

Resultater av innenlandsk flytting over livsløpet

Det er tendens til økende bofasthet og mindre permanent fraflytting fra de fleste typer kommuner. Stadig flere av de som forlater sine hjemkommuner på varig basis, etablerer seg imidlertid i de store byene. Dette har både gått på bekostning av nyinnflyttingen til storbyomlandene og til de mellomsentrale kommunene utenfor Østlandet.

Oppfølging av rapportene "Bofasthet, flytting og utdanningsnivå i kommunene"

I tre nummer i serien Aktuelle befolkningstall presenteres langsiktige resultater av flytting innenfor dagens unge voksgenerasjon. De tre heftene er en oppfølging av rapportene fra Statistisk Sentralbyrå (SSB) "Bofasthet, flytting og utdanningsnivå i kommunene" (Rapporter 93/28-30). I rapportene ble det for hver kommune publisert tall for bofasthet, tilbakeflytting, fraflytting, nyinnflytting og for tap og gevinst over livsløpet. Resultatene framkom ved at alle registrerte flyttinger for åtte årskull (født 1949-1956) ble fulgt gjennom 20-årsfasen 15-35 år, altså gjennom prosessen "fra barn til godt voksen". I disse tre heftene av Aktuelle befolkningstall starter publiseringen der rapportserien tok slutt. Vi følger årskullene født fra og med 1957 til og med 1974 fra hvert av dem var 15 år, og tar flyttestatus på utvalgte alderstrinn utover i livsløpet, nærmere bestemt da de var henholdsvis 23, 26, 29, 32 og 35 år. Det siste kullet som er tatt med, var altså 23 år i 1997.

Som i rapportserien dekker hvert av de tre heftene en landsdel. Det første inneholder tall for alle kommuner på Østlandet (i Østfold, Akershus, Oslo, Hedmark, Oppland, Buskerud, Vestfold og Telemark). Andre hefte gir tall for kommunene på Sørlandet og Vestlandet (i Aust-Agder, Vest-Agder, Rogaland, Hordaland, Sogn og Fjordane, Møre og Romsdal). Tredje hefte dekker kommunene i Trøndelag og Nord-Norge (i Sør-Trøndelag, Nord-Trøndelag, Nordland, Troms og Finnmark). Teksten er felles for alle de tre heftene.

Statistisk sentralbyrås flyttehistoriemateriale 1964-1997

Datamaterialet er SSBs flyttehistoriefiler. For hver person er alle registrerte flyttemeldinger over lande- og kom-

munegrenser gjennom perioden 1964-1997 blitt kjedet sammen. Datamaterialet ble i sin tid opprettet på initiativ fra Kommunal- og regionaldepartementet, og er senere oppdatert av SSB, delvis finansiert gjennom forskningsoppdrag. Materialet er anvendelig for oppdrag fra kommuner, fylkeskommuner og andre institusjoner. For analyse er det koblet til opplysninger om utdanning, sysselsetting, næring og arbeidskommune. Databearbeiding og analysearbeid har siden 1991 vært foretatt i samarbeid med Norsk institutt for by- og regionforskning (NIBR).

Bak statistikken som publiseres her er personer som har flyttet til eller fra landet etter at de fylte 15 år, holdt utenfor. Hensikten er å få rendyrket langtidsvirkningen av innenlandsk flytting i livsløpsperspektivet. For kommuner som Oslo og andre med mange innvandrere kan dette være en fordel. For enkelthets skyld er også de få som har dødd i løpet av aldersfasen 15-35 år, blitt holdt utenfor betraktning. Dette betyr at alle personer som inngår i dette tabellmaterialet var registrert bosatt i landet både som 15-åring og på det siste alderstrinnet de er fulgt fram til.

Hovedtrekk oppsummert i fem samletabeller

Tabellene i hvert hefte innledes med fem samletabeller for følgende geografiske soner:

- * De seks landsdelssentrene (Oslo, Bergen, Trondheim, Stavanger, Kristiansand, Tromsø)
- * Omlandskommuner til de seks landsdelssentrene (øvrige kommuner med sentralitet 3)
- * Mellomsentrale kommuner på Østlandet (kommuner med sentralitet 2 og 1)
- * Mellomsentrale kommuner utenfor Østlandet (kommuner med sentralitet 2 og 1)

- * Periferikommunene (alle kommuner med sentralitet 0)

Hvilket sentralitetsområde kommunene hører til er beskrevet i vedlegg A og i Standard for kommuneklassifisering 1994 (NOS C 192).

En sammenholding av resultatene for kommunen man er interessert i med tall for tilhørende kommunegruppe gir en mulighet for å kunne vurdere flyttestrukturen i den enkelte kommunen.

Tabellen for periferikommunene i landet brukes som eksempel for å forklare hvordan tabellene for hver kommune er bygd opp, og for å vise hvordan informasjonen kan trekkes ut, tolkes og forstås.

Forklaring til tabellene - med periferikommunene i samletabell som eksempel

Hver tabell går over en dobbeltside. På venstre side tas det utgangspunkt i de som bodde i kommunen på 15-årsstrinnet. Her vises hvordan ungdommene senere er blitt fordelt på bofaste, tilbakeflyttere og fraflyttede på de utvalgte alderstrinn. Høyre side viser hvordan nyinnflyttere til kommunen etter fylte 15 år fordeler seg på nykommere og videreflyttere på ulike alderstrinnene senere. Nykommerne er altså personer som bodde i andre kommuner da de var 15 år, og som har flyttet inn og blitt boende, mens videreflytterne er de som hadde flyttet videre. I hvor stor grad nykommerne i det lange løp har dekket opp for fraflyttingen, framgår av tallene for tap og gevinst. Tallet finnes ytterst til høyre i hver tabell, og viser den langsiktige endringen i kullstørrelsen over livsløpet fra 15-årsstrinnet. Tall for menn og kvinner er gitt hver for seg. I de fleste kommuner er det store kjønnsforskjeller. Det er imidlertid en myte at kvinnetapet i distriktskommunene er så svært mye større enn tapet av

menn. Det er også en myte at tilbakeflyttingen er så mye lavere for kvinner.

For hvert av de seks flyttehistoriske begrepene (se omtale i egen boks) er det publisert 20 tall, plassert i en trekantform. De tall som skal til for å fylle ut resten av trekanten tilhører framtiden (etter 1997). Ved å studere tallene i hver av de seks bolkene først vannrett og deretter loddrett, er det mulig både å skaffe seg et inntrykk av den langsiktige utviklingen og å gjøre seg opp kvalifiserte meninger om hva som er i vente. Dette skal vi nå vise med tabellen for periferikommunene som eksempel.

Vannrett følges altså hvert av treårskullene fram gjennom livsløpet. Det er tatt status på alderstrinnene 23, 26, 29, 32 og 35 år, og hvert treårskull er fulgt fram til det alderstrinn det siste av dem befant seg på ved utgangen av 1997. Tallet på 15-åringer som følges i hvert treårskull i sum er angitt til venstre.

På venstre side kan det leses av hvor mange pr. 100 15-åringer som på de utvalgte alderstrinnene hadde vært bofaste i hjemkommunen, hvor mange som hadde endt opp som tilbakeflyttere der, og hvor mange som på hvert alderstrinn hadde flyttet bort. For periferikommunene samlet er bofastheten og fraflyttingen gjennom aldersfasen 15-35 år også framstilt i figurene 1 og 2. Her er det utviklingen for treårskullet født 1960-62 som er lagt til grunn (1962-kullet er det siste som pr. 1997 har nådd 35-årstrinnet). Tabellen som viser fraflyttingen fra periferikommunene (bolken lengst til høyre på venstresiden) viser på de to første linjene at omtrent fjerdeparten av mennene og halvparten av kvinnene hadde forlatt hjemkommunene allerede som 23-åringer. Innen de var blitt 35 år, hadde 47 prosent av mennene og 63 prosent av kvinnene født 1960-62 flyttet. Dette er, som vi ser av de øvrige samletabellene, en langt høyere fraflytting enn i andre typer av regioner.

Vannrett kan man på høyre side studere i hvilken grad nyinnflyttingen balanserer mot fraflyttingen på de ulike alderstrinn i livsløpet. Holder vi oss til treårskullet født 1960-62 (annen

linje i tabellene), ser vi hvordan nykommerne målt i forhold til kullstørrelsen på 15-årstrinnet for menn har bygget seg opp fra 14 prosent på 23-årstrinnet, videre via 17 til 21 prosent på 29-årstrinnet, og så blitt liggende på dette nivået opp til treårskullet var blitt 35 år. Bolken midt på høyre side viser at videreflyttingen ut av periferikommunene (gjennomtrekket) hadde bygget seg opp fra 9 prosent, via 14, 19 og 22 prosent, inntil den på 35-årstrinnet var blitt 25 prosent. Periferikommunene har altså hatt et antall menn på besøk i løpet av de 20 årene som svarer til fjerdedelen av kullstørrelsen. For kvinner er videreflyttingen litt høyere enn for menn, men ikke på langt nær så mye høyere som for nykommerne.

Summen av tallene for nykommere og videreflyttere viser den samlede nyinnflyttingen. Over halvparten av mennene som kommer som nyinnflyttere, ender opp som videreflyttere. For kvinner er det litt over halvparten som er blitt boende (er nykommere) som 35-åringer. Både for kvinner og menn ser vi at all nyinnflytting etter fylte 29 år kun har slått ut i mer videreflytting. Dette betyr at nyinnflytting og videreutflytting omtrent balanserer fra 29-årstrinnet av. Nivået for nykomertallet stabiliseres på omkring 20 prosent for menn og på noe over 30 prosent på dette stadiet i livsløpet.

Tapet i generasjonsstørrelse over livsløpet på de ulike alderstrinn kan som sagt leses helt til høyre. Disse tallene er på hvert alderstrinn differansen mellom nykommerne og de fraflyttede. Ser vi fortsatt på periferikommunene og på treårskullet født 1960-62, ser vi at tapet for menn har bygget seg opp mot 26 prosent og for kvinner allerede midt i 20-årene blitt stabilisert på vel 30 prosent. Dette er et uttrykk for den langsiktige og vedvarende reduksjonen som distriktsbefolkningen i landet er blitt utsatt for gjennom flytting i løpet av livsløpsprosessen på veien fra å være barn til å bli etablerte som voksne. Tapet har vært av denne størrelsesorden for de fleste årskull gjennom et par generasjoner.

Hvordan studere langsiktige endringstrekk

Når man har studert de vannrette for-

løpene, og skaffet seg et inntrykk av hvordan livsfasene bidrar til å endre og sette sammen befolkningen etter de ulike flyttehistoriske kjennetegnene, kan man fortsette med å studere hva som har skjedd av endring over tid. Dette gjøres ved å studere tallene loddrett, det vil si observere hva nye kull i sum har gjort annerledes enn forgjengerne.

For eksempel framkommer det av tabellene for periferien at bofastheten på 23-årstrinnet har økt betydelig, spesielt for kvinner. For disse har bofastheten på 23-årstrinnet økt fra 34 til 56 prosent, for menn fra 65 til 75 prosent - bare i løpet av 15 år. Figurene 3 og 4 viser en del av endringene på 23-årstrinnet, registrert fra treårskull til treårskull.

Denne endringen er et klart uttrykk for at det er mange flere 23-åringer fra periferiområdene som er under utdanning på slutten av 1990-tallet, sammenlignet med situasjonen på begynnelsen av 1980-tallet. Borteboende studenter melder som regel ikke flytting. Langt flere var da i arbeid på dette stadiet i livet, og hadde startet flytteprosessen. Når vi går videre i tabellen og sammenligner status for de ulike treårskullene på høyere alderstrinn, ser vi at forskjellene i bofasthet reduseres fra kolonne til kolonne. Fra 23- til 26-årstrinnet er forskjellen for begge kjønn omtrent halvert, og senere blir forskjellene enda mindre. Men både på 32- og 35-årstrinnet henger det igjen en permanent økning i bofastheten i periferikommunene. Ser vi på de øvrige tabellene, ser vi at det også er slik i andre typer regioner. Vi har her å gjøre med et nokså generelt og utbredt fenomen. Kommune-tabellene viser om og i hvilken grad den enkelte kommune bidrar til å forme dette generelle bildet.

Tilsvarende betraktning av tilbakeflytting og fraflytting viser for begge en svak tilbakegang, klart registrert for kvinner. Fraflyttingen for menn fra periferikommunene ser i større grad ut til å ha forblitt uendret over livsløpet, selv om forskjellene var betydelige på trinnene tidlig i 20-årene. Her ser vi et klart eksempel på virkningen av midlertidige forsinkelser i flytteprosessen, som altså senere er blitt opphentet. For kvinnene ser det imidlertid

lertid ut som en liten del av de tilsvarende forsinkelsene skal forbli varige. Fraflyttingstendensen er avtakende også på 35-årstrinnet. Med en slik tabell tilgjengelig ville mediedebattene om flytting i 1997-98 kunne blitt bedre nyansert enn de ble. Distriktsområdene forlattes ikke av unge i større grad enn før. Etter fylte 35 år endres resultatet av flyttingene over livsløpet bare lite, etableringsmønsteret som her framkommer er da i stor grad blitt fastlagt. Antakelig vil den reduserte kvinnefraflyttingen vi her ser forbli et varig trekk for disse årskullene.

Fraflyttingen viser altså en svak tendens til å avta, men samtidig ser vi av kolonnene på høyre side at også nyinnflyttingen til periferikommunene har gått ned. Også denne nedgangen er på trinnene utover i livsløpet blitt større for kvinner enn for menn. Det har imidlertid alltid vært flere kvinner enn menn som på varig basis har skiftet hjemkommune. Utviklingen vi ser nå bidrar dermed til en liten utjevning også i dette. Nedgangen for kvinner har slått ut både i reduserte tall for nykommere og i redusert videreflytting. De andre samletabellene viser den samme tendensen også for andre typer regioner, med unntak av storbyene. Selv om den permanente fraflyttingen i alle typer områder avtar, velger de som flytter i stadig større grad å bosette seg i en av de seks landsdelsentrene. Vi ser at nedgangen i nykommernivået er størst i storbyområdet og i mellomsentrale strøk utenfor Østlandet. Storbyområdet har helt på slutten av 1990-tallet fått økt innflytting, men dette er foreløpig langt fra nok til å gi utslag i livsløpstabellene (som går fram til og med 1997). Landsdelsentrene i sum er i det lange løp alene om denne økningen fra kull til kull.

For periferikommunene balanseres nedgangen i fraflytting og nedgangen i nivået for tallet på nykommere nok så jevnt i det lange løp. Tapet på omkring 30 prosent i generasjonsstørrelse gjennom denne sentrale 20-årsfasen av livsløpet ser ikke ut til å ha blitt noe særlig mindre enn før, men den er heller ikke blitt større, slik mediene ofte gir inntrykk av. Tabellen for periferien viser at det er en myte at stadig flere flytter bort, og at flyttetapene

stadig blir større og større. Fra de mellomsentrale strøk er det imidlertid en slik tendens, men tapet fra disse områdene er naturligvis mindre.

Sluttmerknad

Til tross for en viss avdramatisering av de mest mytebelagte beskrivelsene av fraflytting, kan en oppsummering for periferiområdene lyde slik: Fraflyttingen er betydelig og flyttetapet er høyt, og slik har det vært lenge. De langsiktige konsekvensene av dette har blitt en situasjon med sterkt avtakende barnekull i periferiområdene. Hadde prosessene kunnet vært fulgt nøyer opp med statistikk av den typen som presenteres her, for eksempel gjennom hele etterkrigstiden, ville vi langt lettere kunne forutse den demografiske prosessen og forebygge virkninger av den.

Gjennom det kommende tiåret har nedgangen i kullstørrelsene en større innvirkning på bosettingen i periferikommunene enn det en realistisk bedring i flytteomfordeling kan kompensere for. Ved å studere utviklingen i tallet på 15-åringene i kolonnene for den enkelte kommune, og også føye til utviklingen for barnekullene som er født senere (er under 15 år), er det mulig å skaffe seg et inntrykk av hvor stor denne effekten lokalt kan komme til å bli i årene som kommer. I kombinasjon med flyttelekkasjer av den størrelse som tabellene viser, er det åpenbart at folketallet mange steder vil måtte gå langt raskere tilbake enn det har gjort til nå. Selv med sterkt redusert flyttetap vil mange kommuner få tilbakegang i folketallet de kommende 10-15 år. Periferikommunene i sum vil få nedgang selv uten flyttetap overhode. Hver kommune har hermed fått et lite apparat til rådighet for å kunne bedømme sin egen demografiske situasjon med hensyn til flytting og bosetting i den unge voksgenerasjonen framover.

Noen kommuner har tidligere vært slått sammen

Noen av kommunene var i en periode slått sammen med en (i et tilfelle to) av de andre. Til sammen gjelder dette 21 kommuner. Fire av dem ble delt opp igjen i 1976 og de øvrige i 1977. Dette medfører at det er noen unøyaktigheter ved registreringen helt i starten av 20-årsfasen for de to første treårskullene. Flytting inn og ut av kommuner som var slått sammen er her registrert på den største av kommunene etter oppdeling. I forhold til alle flyttingene gjennom aldersfasen 15-35 år betyr disse tenåringsflyttingene lite, og det er ikke synlige utslag av dette i tabellene.

De fire kommunene som var slått sammen og som ble oppdelt i 1976 er: 0436 Tolga og 0441 Os, og 1859 Flakstad og 1874 Moskenes. De øvrige som ble oppdelt i 1977 er følgende: 0516 Nord-Fron og 0519 Sør-Fron, 0604 Ringerike og 0612 Hole, 1231 Ullensvang og 1232 Eidfjord, 1444 Hornindal og 1449 Stryn, 1504 Ålesund og 1531 Sula. Videre har vi 1523 Ørskog, 1526 Stordal og 1529 Skodje som ble oppdelt i tre. Til slutt har vi 1812 Sømna og 1813 Brønnøy, og 1920 Lavangen og 1923 Salangen.

Sentrale flyttehistoriske begreper og deres plassering på tabellsidene

Bofaste: Personer som aldri har meldt flytting over en kommunegrense etter fylte 15 år
Tilbakeflyttere: Personer som har flyttet ut og tilbake til den kommunen de bodde i som 15-åring
Fraflyttede: Personer som har flyttet ut og forblitt borte så langt i livsløpet de er fulgt

Alle som bodde i kommunen som 15-åring vil være med i en av disse tre kategoriene på et senere alderstrinn i livsløpet (døde og personer som har utvandret til utlandet er holdt utenfor). Utgangsbefolkningen er på tabellens venstreside fordelt etter disse kjennetegn på de senere alderstrinn.

På høyresiden i tabellene vises hvor mange nyinnflyttere kommunene har fått innenfor de ulike aldersfasene, i hvilken grad disse er blitt boende og flyttet videre, og i hvilken grad de dekker opp for de fraflyttede. Merk at nykommerne og videreflytterne til sammen utgjør nyinnflytterne. Begrepene:

Nyinnflyttere: Personer som har flyttet inn til kommunen etter fylte 15 år
Nykommere: Nyinnflyttere som fortsatt bor i kommunen så langt fram i livsløpet som de er fulgt
Videreflyttere: Nyinnflyttere som har flyttet ut igjen og forblitt borte så langt fram de er fulgt
Tap/gevinst: Endring i kullstørrelsen over livsløpet fra 15-årstrinnet av, som følge av flytting

Nykommerne og videreflytterne er altså personer som ikke bodde i kommunen i utgangspunktet. Tallene på høyresiden i tabellene er likevel målt pr. 100 15-åringer i utgangspunktet (kullstørrelsene). På denne måten framkommer forskjellen mellom nykommerne og fraflyttede som tap/gevinst i tabellene. Det er også mulig å sammenligne størrelsesforholdene mellom ulike typer av innflyttere (altså tilbakeflytterne, nykommerne og videreflytterne).

Bofaste pr. 100 i periferikommunene. Årskull født 1960-1962 på utvalgte alderstrinn, fulgt fra de var 15 år



Bofaste pr. 100

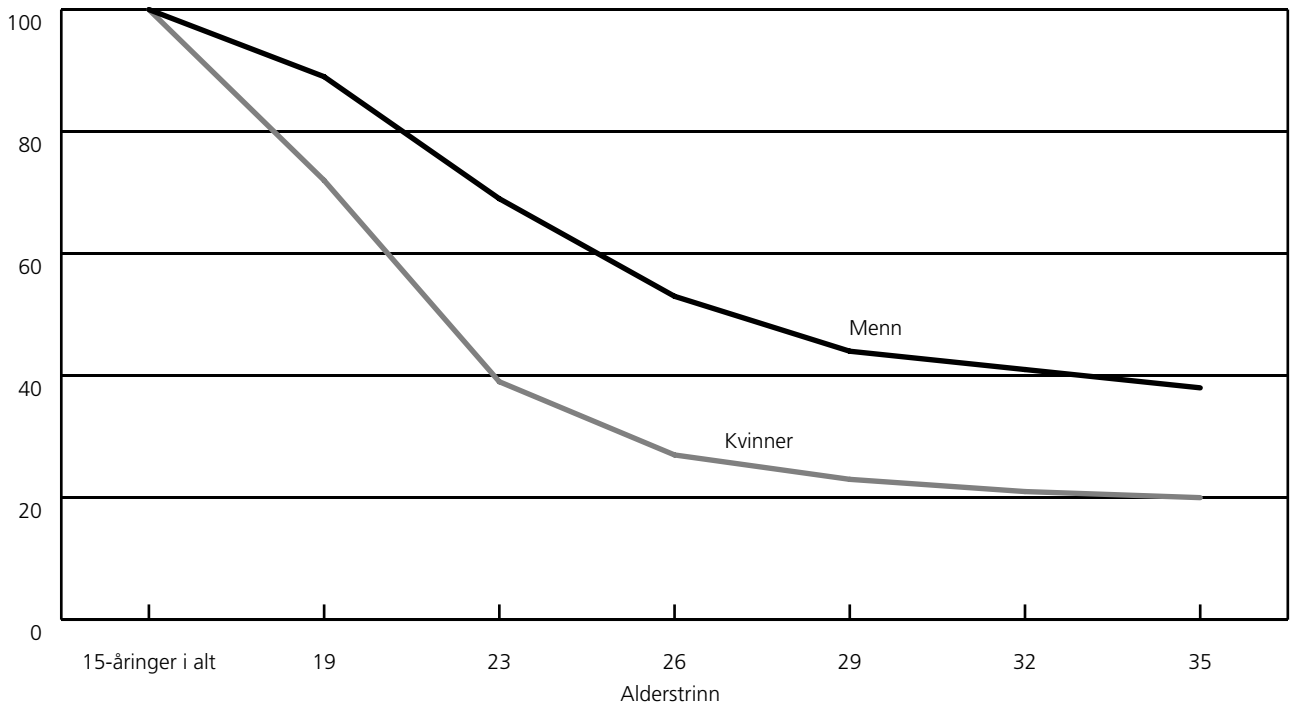

Fraflyttede pr. 100 i periferikommunene. Årskull født 1960-1962 på utvalgte alderstrinn, fulgt fra de var 15 år



Fraflyttede pr. 100

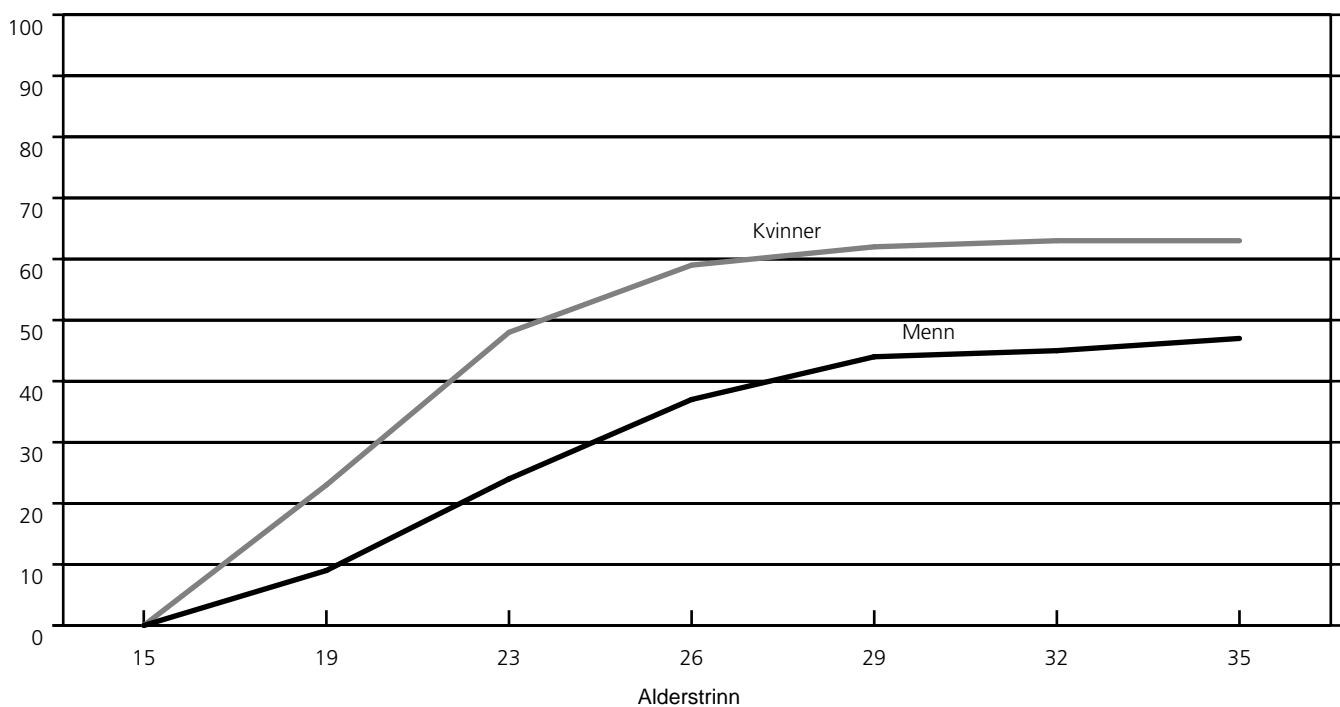

Treårskull fulgt fra 15 til 23 år. Menn. Periferikommunene



Pr. 100 på alderstrinn 23 år

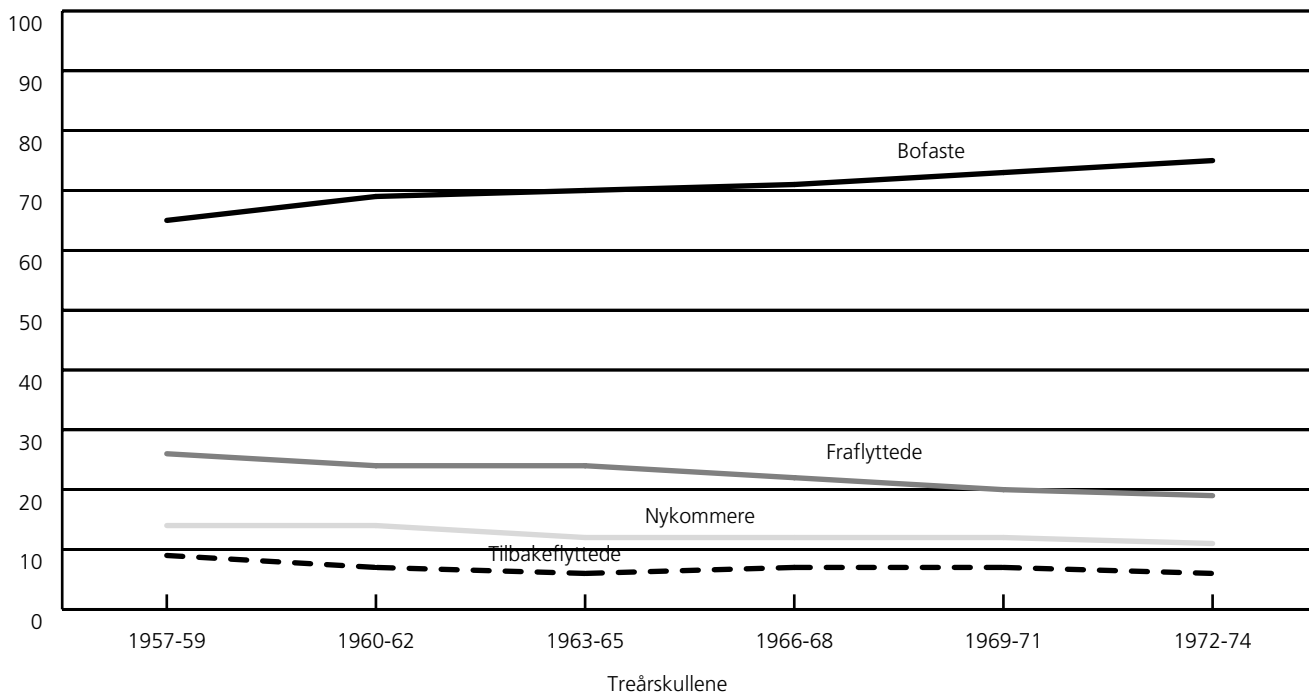

Treårskull fulgt fra 15 til 23 år. Kvinner. Periferikommunene



Pr. 100 på alderstrinn 23 år

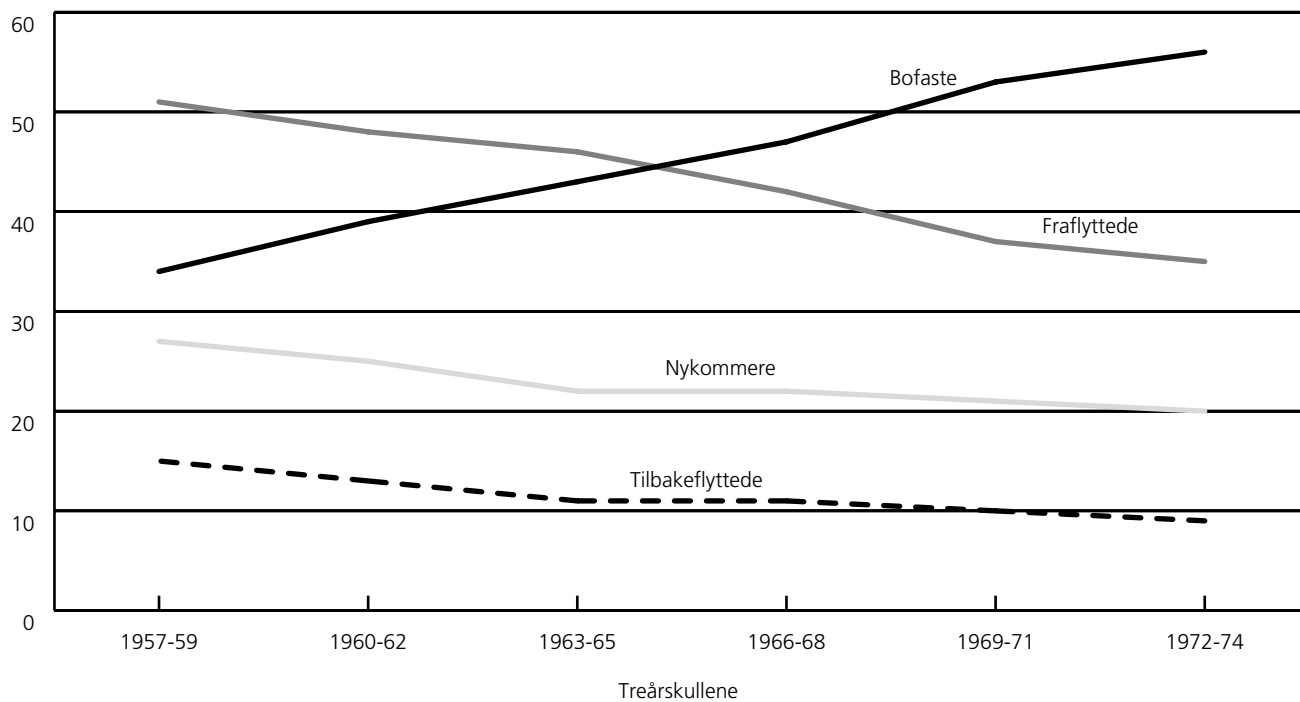

1. Resultat av innenlandsk flytting over livsløpet. Treårskull fulgt fra fylte 15 år. Utvalgte alderstrinn opp til 35 år. Sentralitet

Sentralitet. Kjønn. Årskull	Personer bosatt i området som 15-åringer															
	15- åringer i alt	Bofaste pr. 100 på alderstrinn					Tilbakeflyttere pr. 100 på alderstrinn					Fraflyttede pr. 100 på alderstrinn				
		23	26	29	32	35	23	26	29	32	35	23	26	29	32	35
De seks landsdelssentrene																
Menn																
1957-59	19 880	80	68	58	52	49	6	10	14	16	18	14	22	28	32	33
1960-62	19 375	81	69	60	55	50	6	11	14	16	18	13	20	26	29	32
1963-65	19 698	81	70	61	55		7	11	14	17		12	19	25	28	
1966-68	19 782	80	70	61			7	12	15			13	18	24		
1969-71	19 071	82	71				7	11				11	18			
1972-74	17 677	84					6					10				
Kvinner																
1957-59	19 023	68	56	48	44	42	10	14	17	19	20	22	30	35	37	38
1960-62	18 440	71	58	50	46	43	10	13	16	18	19	19	29	34	36	38
1963-65	18 933	72	60	53	48		9	13	17	18		19	27	30	34	
1966-68	19 194	73	62	53			10	14	17			17	24	30		
1969-71	18 306	76	63				10	14				14	23			
1972-74	17 020	78					8					14				
Omlandskommuner til de seks landsdelssentrene																
Menn																
1957-59	23 313	69	54	44	41	38	7	12	16	19	20	24	34	40	40	42
1960-62	24 029	71	54	45	40	38	7	11	15	17	19	22	35	40	43	43
1963-65	26 179	70	54	45	39		7	12	15	17		23	34	40	44	
1966-68	27 745	70	54	43			7	12	15			23	34	42		
1969-71	28 700	71	53				8	12				21	35			
1972-74	27 640	71					7					22				
Kvinner																
1957-59	22 289	45	32	27	25	24	13	16	19	21	22	42	52	54	54	54
1960-62	22 770	48	34	28	25	24	12	16	18	20	21	40	50	54	55	55
1963-65	24 790	51	36	29	26		11	15	17	20		38	49	54	54	
1966-68	26 584	52	36	28			12	15	18			36	49	54		
1969-71	27 156	55	37				11	15				34	48			
1972-74	26 238	57					10					33				
Mellomsentrale kommuner på Østlandet																
Menn																
1957-59	16 139	70	54	46	43	41	7	11	15	17	19	23	35	39	40	40
1960-62	15 575	70	54	46	42	40	7	11	15	17	19	23	35	39	41	41
1963-65	16 676	70	55	46	42		7	12	14	17		23	33	40	41	
1966-68	17 037	71	56	46			8	12	15			21	32	39		
1969-71	16 867	74	57				8	12				18	31			
1972-74	16 134	75					7					18				
Kvinner																
1957-59	15 447	48	36	32	30	29	12	15	18	20	21	40	49	50	50	50
1960-62	15 146	50	36	31	30	28	12	16	18	20	21	38	48	51	50	51
1963-65	15 910	52	38	32	30		11	15	18	20		37	47	50	50	
1966-68	16 051	55	40	33			11	15	18			34	45	49		
1969-71	16 102	59	42				11	15				30	43			
1972-74	15 524	62					10					28				



Personer bosatt utenfor området som 15-åringer. Nyinnflyttere

Tap/gevinst pr. 100
15-åringer i området
på alderstrinnSentralitet.
Kjønn.
ÅrskullNykommere pr. 100
15-åringer i området
på alderstrinnVidereflyttere pr. 100
15-åringer i området
på alderstrinn

23 26 29 32 35 23 26 29 32 35 23 26 29 32 35

De seks landsdelssentrene**Menn**

31	50	56	55	52	13	26	40	50	57	17	28	28	23	19	1957-59
29	51	60	60	56	12	24	37	47	56	16	31	34	31	24	1960-62
30	52	65	64		11	23	35	48		18	33	40	36		1963-65
29	53	69			11	22	36			16	35	45			1966-68
29	62				10	22				18	44				1969-71
34					10					24					1972-74

Kvinner

57	67	65	60	57	33	50	64	73	78	35	37	30	23	19	1957-59
58	73	73	69	65	30	50	62	72	80	39	44	39	33	27	1960-62
55	75	79	73		26	42	56	69		36	48	49	39		1963-65
52	75	82			24	40	57			35	51	52			1966-68
48	82				20	37				34	59				1969-71
50					19					36					1972-74

Omlandskommuner til de seks landsdelssentrene**Menn**

24	36	46	50	55	9	17	24	28	31	0	2	6	10	13	1957-59
22	36	43	49	54	8	15	21	26	29	0	1	3	6	11	1960-62
23	33	39	48		8	15	20	24		0	-1	-1	4		1963-65
22	30	38			8	14	19			-1	-4	-4			1966-68
17	27				7	11				-4	-8				1969-71
16					5					-6					1972-74

Kvinner

40	54	62	66	68	18	27	32	36	39	-2	2	8	12	14	1957-59
37	51	59	63	67	17	25	31	34	37	-3	1	5	8	12	1960-62
37	48	54	61		14	22	27	30		-1	-1	0	7		1963-65
33	43	52			13	20	24			-3	-6	-2			1966-68
28	39				10	17				-6	-9				1969-71
26					8					-7					1972-74

Mellomsentrale kommuner på Østlandet**Menn**

19	26	30	33	34	6	9	13	15	16	-4	-9	-9	-7	-6	1957-59
18	27	30	32	34	5	9	12	14	17	-5	-8	-9	-9	-7	1960-62
19	25	30	32		5	8	11	14		-4	-8	-10	-9		1963-65
18	24	29			5	8	12			-3	-8	-10			1966-68
16	23				4	8				-2	-8				1969-71
14					4					-4					1972-74

Kvinner

32	38	42	45	46	10	14	18	20	22	-8	-11	-8	-5	-4	1957-59
28	36	41	42	45	8	12	15	17	19	-10	-12	-10	-8	-6	1960-62
29	36	39	41		7	11	14	17		-8	-11	-11	-9		1963-65
28	35	38			7	11	15			-6	-10	-11			1966-68
24	32				6	11				-6	-11				1969-71
23					6					-5					1972-74

1. Resultat av innenlandsk flytting over livsløpet. Treårskull fulgt fra fylte 15 år. Utvalgte alderstrinn opp til 35 år. Sentralitet (forts.)

Sentralitet. Kjønn. Årskull	Personer bosatt i området som 15-åringer															
	15- åringer i alt	Bofaste pr. 100 på alderstrinn					Tilbakeflyttere pr. 100 på alderstrinn					Fraflyttede pr. 100 på alderstrinn				
		23	26	29	32	35	23	26	29	32	35	23	26	29	32	35
Mellomsentrale kommuner utenfor Østlandet																
Menn																
1957-59	16 027	71	56	48	44	42	8	11	14	16	18	21	33	38	40	40
1960-62	15 939	73	57	48	44	42	7	11	14	16	17	20	32	38	40	41
1963-65	16 793	73	57	49	44		7	11	13	15		20	32	38	41	
1966-68	17 303	73	58	47			8	11	14			19	31	39		
1969-71	17 462	75	58				8	11				17	31			
1972-74	16 563	76					6					18				
Kvinner																
1957-59	15 163	44	34	30	28	27	15	17	19	20	21	41	49	51	52	52
1960-62	15 232	48	35	31	30	28	13	16	18	19	20	39	49	51	51	52
1963-65	15 871	52	38	33	30		11	15	17	18		37	47	50	52	
1966-68	16 554	54	40	33			12	15	17			34	45	50		
1969-71	16 745	59	41				11	14				30	45			
1972-74	15 702	62					10					28				
Periferikommunene																
Menn																
1957-59	17 466	65	51	42	38	37	9	12	13	15	16	26	37	45	47	47
1960-62	17 064	69	53	44	41	38	7	10	12	14	15	24	37	44	45	47
1963-65	17 505	70	54	45	40		6	10	12	14		24	36	43	46	
1966-68	17 753	71	57	45			7	10	12			22	33	43		
1969-71	17 355	73	56				7	9				20	35			
1972-74	15 740	75					6					19				
Kvinner																
1957-59	16 712	34	25	21	20	19	15	16	16	17	17	51	59	63	63	64
1960-62	16 178	39	27	23	21	20	13	14	15	16	17	48	59	62	63	63
1963-65	16 652	43	30	25	23		11	13	14	15		46	57	61	62	
1966-68	16 637	47	32	26			11	13	14			42	55	60		
1969-71	16 502	53	35				10	12				37	53			
1972-74	15 097	56					9					35				



Personer bosatt utenfor området som 15-åring. Nyinnflyttere

Tap/gevinst pr. 100
15-åring i området
på alderstrinnSentralitet.
Kjønn.
ÅrskullNykommere pr. 100
15-åring i området
på alderstrinnVidereflyttere pr. 100
15-åring i området
på alderstrinn

Nykommere pr. 100 15-åring i området på alderstrinn					Videreflyttere pr. 100 15-åring i området på alderstrinn					Tap/gevinst pr. 100 15-åring i området på alderstrinn				
23	26	29	32	35	23	26	29	32	35	23	26	29	32	35

18	26	30	32	32	8	13	19	22	24	-3	-7	-8	-8	-8
16	23	27	29	30	6	12	16	19	22	-4	-9	-11	-11	-11
15	23	28	30		7	10	14	19		-5	-9	-10	-11	
15	23	27			6	10	16			-4	-8	-12		
14	22				6	10				-3	-9			
14					5					-4				

**Mellomsentrale kommuner
utenfor Østlandet****Menn**

1957-59
1960-62
1963-65
1966-68
1969-71
1972-74

34	40	43	44	45	14	21	26	29	31	-7	-9	-8	-8	-7
31	37	40	40	41	12	18	23	27	29	-8	-12	-11	-11	-11
28	33	35	38		10	15	20	24		-9	-14	-15	-14	
26	33	35			9	14	19			-8	-12	-15		
24	31				8	13				-6	-14			
22					8					-6				

Kvinner

1957-59
1960-62
1963-65
1966-68
1969-71
1972-74

Periferikommunene**Menn**

1957-59
1960-62
1963-65
1966-68
1969-71
1972-74

14	18	21	21	20	9	14	19	23	25	-12	-19	-24	-26	-27
14	17	21	20	21	9	14	19	22	25	-10	-20	-23	-25	-26
12	17	20	20		9	13	18	22		-12	-19	-23	-26	
12	17	20			9	13	19			-10	-16	-23		
12	17				8	13				-8	-18			
11					6					-8				

Kvinner

1957-59
1960-62
1963-65
1966-68
1969-71
1972-74

27	32	34	33	34	14	19	25	28	30	-24	-27	-29	-30	-30
25	29	31	32	32	13	18	23	26	28	-23	-30	-31	-31	-31
22	28	30	30		11	16	20	24		-24	-29	-31	-32	
22	28	29			10	15	21			-20	-27	-31		
21	27				9	15				-16	-26			
20					8					-15				

2. Resultat av innenlandsk flytting over livsløpet. Treårskull fulgt fra fylte 15 år. Utvalgte alderstrinn opp til 35 år. Kommune

Kommune. Kjønn. Årskull	Personer bosatt i kommunen som 15-åring															
	15- åringer i alt	Bofaste pr. 100 på alderstrinn					Tilbakeflyttere pr. 100 på alderstrinn					Fraflyttede pr. 100 på alderstrinn				
		23	26	29	32	35	23	26	29	32	35	23	26	29	32	35
1601 Trondheim																
Menn																
1957-59	2 854	80	68	59	54	51	6	10	13	16	17	13	23	28	31	32
1960-62	2 783	79	67	58	53	50	6	10	14	17	19	14	22	28	30	31
1963-65	3 106	80	68	58	52		7	10	14	17		13	22	28	31	
1966-68	3 216	78	66	55			7	12	15			14	22	30		
1969-71	3 074	80	65				8	11				12	23			
1972-74	2 809	82					6					11				
Kvinner																
1957-59	2 688	68	53	46	43	41	11	15	17	19	21	22	32	37	37	38
1960-62	2 747	69	54	47	43	41	10	13	16	18	20	21	33	37	39	40
1963-65	3 014	71	58	51	46		9	12	15	17		20	30	34	37	
1966-68	3 068	71	57	48			11	14	16			19	29	36		
1969-71	2 982	74	58				10	13				16	30			
1972-74	2 705	74					9					16				
1612 Hemne																
Menn																
1957-59	125	69	52	43	40	37	10	14	14	16	17	22	34	44	44	45
1960-62	102	84	73	65	62	60	3	2	4	5	4	13	25	31	33	36
1963-65	108	73	61	55	51		5	10	11	14		22	29	34	35	
1966-68	119	76	61	49			7	11	16			18	28	35		
1969-71	115	79	58				8	8				13	34			
1972-74	125	81					2					17				
Kvinner																
1957-59	99	42	30	26	23	22	15	20	20	19	19	42	50	54	57	60
1960-62	119	47	35	31	30	28	16	16	15	16	16	37	48	53	54	56
1963-65	95	54	45	42	39		9	13	12	13		37	42	46	48	
1966-68	117	54	40	35			6	9	9			40	51	56		
1969-71	121	58	41				7	9				36	50			
1972-74	92	54					10					36				
1613 Snillfjord																
Menn																
1957-59	38	58	37	32	32	32	8	8	13	18	18	34	55	55	50	50
1960-62	30	53	38	34	34	31	3	10	17	21	24	43	52	48	45	45
1963-65	28	79	63	46	43		4	7	25	25		18	30	29	32	
1966-68	26	81	62	50			4	8	8			15	31	42		
1969-71	34	76	61				0	3				24	36			
1972-74	16	75					6					19				
Kvinner																
1957-59	28	21	11	11	11	11	7	7	11	14	14	71	82	79	75	75
1960-62	37	24	14	14	11	11	19	16	16	14	16	57	70	70	76	73
1963-65	36	31	17	8	6		11	17	11	6		58	67	81	89	
1966-68	20	45	30	30			5	5	10			50	65	60		
1969-71	28	54	22				7	4				39	74			
1972-74	33	61					3					36				
1617 Hitra																
Menn																
1957-59	130	49	38	33	30	29	12	18	18	18	19	39	45	49	52	51
1960-62	122	71	57	47	41	37	7	11	12	14	15	21	33	41	45	47
1963-65	128	62	45	34	30		6	7	11	13		32	48	55	57	
1966-68	123	66	43	32			10	15	12			24	41	56		
1969-71	109	65	52				10	10				25	38			
1972-74	112	66					4					30				
Kvinner																
1957-59	104	30	25	23	22	22	11	15	17	17	16	60	60	60	61	62
1960-62	118	39	29	24	23	22	13	14	16	17	18	48	58	60	61	60
1963-65	107	44	28	21	20		8	6	11	13		48	66	68	66	
1966-68	113	49	34	25			9	8	15			42	58	60		
1969-71	103	49	28				10	11				42	61			
1972-74	96	52					7					41				



Personer bosatt utenfor kommunen som 15-åring. Nyinnflyttere

Nykommere pr. 100 15-åring i kommunen på alderstrinn					Videreflyttere pr. 100 15-åring i kommunen på alderstrinn					Tap/gevinst pr. 100 15-åring i kommunen på alderstrinn					Kommune. Kjønn. Årskull	
23	26	29	32	35	23	26	29	32	35	23	26	29	32	35		
1601 Trondheim																
Menn																
32	47	52	51		49	13	36	55	67	76	19	24	24	20	17	1957-59
26	45	47	47		44	10	29	47	60	69	12	23	19	17	13	1960-62
25	42	46	45			11	27	44	58		12	20	18	14		1963-65
21	40	47				13	26	46			7	18	17			1966-68
20	42					10	26				8	19				1969-71
27						11					16					1972-74
Kvinner																
53	57	55	53		53	33	59	77	86	92	31	25	18	16	15	1957-59
46	57	55	53		52	26	47	64	74	82	25	24	18	14	12	1960-62
39	54	55	51			21	38	55	68		19	24	21	14		1963-65
39	53	55				21	42	61			20	24	19			1966-68
35	54					18	40				19	24				1969-71
37						19					21					1972-74
1612 Hemne																
Menn																
17	15	18	19		20	7	18	22	28	30	-5	-19	-26	-25	-25	1957-59
12	16	18	19		20	7	18	25	29	33	-1	-9	-13	-14	-16	1960-62
13	14	11	15			10	18	25	30		-9	-15	-23	-20		1963-65
6	8	15				3	5	10			-12	-20	-20			1966-68
7	11					1	11				-6	-23				1969-71
6						2					-11					1972-74
Kvinner																
17	26	32	30		31	20	23	31	40	44	-25	-24	-22	-27	-29	1957-59
15	20	19	22		21	11	17	25	27	29	-22	-28	-34	-32	-35	1960-62
21	28	34	30			13	11	14	26		-16	-14	-12	-18		1963-65
16	19	23				9	13	19			-24	-32	-33			1966-68
14	24					7	9				-22	-26				1969-71
23						15					-13					1972-74
1613 Snillfjord																
Menn																
11	21	18	26		21	11	21	34	37	42	-23	-34	-37	-24	-29	1957-59
10	24	24	14		17	10	17	34	48	52	-33	-28	-24	-31	-28	1960-62
11	15	14	14			4	7	18	21		-7	-15	-15	-18		1963-65
4	27	35				19	23	38			-11	-4	-7			1966-68
18	27					15	21				-6	-9				1969-71
12						0					-7					1972-74
Kvinner																
4	14	32	32		25	21	25	25	36	50	-67	-68	-47	-43	-50	1957-59
19	24	35	24		30	19	30	35	46	43	-38	-46	-35	-52	-43	1960-62
8	11	17	19			17	22	28	31		-50	-56	-64	-70		1963-65
50	55	60				35	80	90			0	-10	0			1966-68
21	19					25	44				-18	-55				1969-71
15						21					-21					1972-74
1617 Hitra																
Menn																
6	11	15	19		16	3	6	11	12	19	-33	-34	-34	-33	-35	1957-59
9	9	14	12		17	3	11	12	21	22	-12	-24	-27	-33	-30	1960-62
7	11	15	20			9	14	19	21		-25	-37	-40	-37		1963-65
3	10	16				9	12	24			-21	-31	-40			1966-68
6	17					10	16				-19	-21				1969-71
11						9					-19					1972-74
Kvinner																
14	20	24	22		21	9	14	23	30	33	-46	-40	-36	-39	-41	1957-59
13	16	21	22		21	10	16	18	24	28	-35	-42	-39	-39	-39	1960-62
16	27	25	27			14	18	29	42		-32	-39	-43	-39		1963-65
14	23	29				12	23	30			-28	-35	-31			1966-68
20	30					16	26				-22	-31				1969-71
19						18					-22					1972-74

2. Resultat av innenlandsk flytting over livsløpet. Treårskull fulgt fra fylte 15 år. Utvalgte alderstrinn opp til 35 år.
(forts.) **Kommune**

Kommune. Kjønn. Årskull	Personer bosatt i kommunen som 15-åring															
	15- åringer i alt	Bofaste pr. 100 på alderstrinn					Tilbakeflyttere pr. 100 på alderstrinn					Fraflyttede pr. 100 på alderstrinn				
		23	26	29	32	35	23	26	29	32	35	23	26	29	32	35
1620 Frøya																
Menn																
1957-59	164	51	39	34	28	26	9	10	10	15	18	40	51	56	58	56
1960-62	172	56	41	33	30	30	5	9	14	15	14	39	49	53	55	56
1963-65	135	56	45	37	34		7	8	11	12		38	47	52	54	
1966-68	130	57	43	40			3	14	13			40	43	47		
1969-71	113	76	62				3	4				21	34			
1972-74	89	83					0					17				
Kvinner																
1957-59	135	22	17	16	16	15	16	16	16	16	17	61	67	69	69	68
1960-62	155	34	22	19	19	19	12	15	18	20	16	54	63	64	61	65
1963-65	127	43	24	22	20		9	7	6	9		49	69	71	71	
1966-68	105	41	30	26			10	12	13			50	57	60		
1969-71	85	60	46				11	11				29	44			
1972-74	94	54					9					37				
1621 Ørland																
Menn																
1957-59	139	44	33	28	24	23	13	17	19	21	21	43	49	53	55	56
1960-62	146	50	38	33	31	29	11	13	14	20	21	39	49	52	49	50
1963-65	159	59	45	37	33		9	15	16	16		31	40	47	51	
1966-68	147	61	44	30			10	15	17			29	41	53		
1969-71	130	70	50				8	14				22	36			
1972-74	103	66					11					23				
Kvinner																
1957-59	177	21	18	14	13	13	19	17	15	16	17	59	65	72	70	70
1960-62	143	19	13	11	10	10	15	18	18	22	23	66	69	72	68	67
1963-65	140	35	26	22	21		12	17	16	18		53	57	62	61	
1966-68	130	49	32	28			12	13	13			39	55	59		
1969-71	135	48	25				10	13				42	62			
1972-74	105	53					14					32				
1622 Agdenes																
Menn																
1957-59	68	49	46	41	39	38	12	15	15	16	16	40	39	44	45	46
1960-62	59	71	52	43	42	39	5	12	13	12	20	24	37	43	46	41
1963-65	45	69	53	43	38		9	9	18	11		22	38	39	51	
1966-68	52	63	47	41			8	10	12			29	43	47		
1969-71	56	66	39				9	11				25	50			
1972-74	34	56					12					32				
Kvinner																
1957-59	53	23	12	10	10	10	17	20	22	17	17	60	69	69	73	73
1960-62	54	39	30	28	28	22	11	9	9	11	9	50	61	63	61	69
1963-65	55	49	26	20	18		5	11	11	16		45	63	69	65	
1966-68	55	40	21	11			5	13	11			55	66	77		
1969-71	40	45	35				5	7				50	57			
1972-74	52	38					6					56				
1624 Rissa																
Menn																
1957-59	153	67	54	47	43	41	5	10	13	16	16	28	37	40	41	43
1960-62	160	74	63	54	47	47	7	10	10	12	15	19	27	36	41	38
1963-65	166	79	63	54	47		4	7	6	9		17	30	40	44	
1966-68	163	75	62	51			6	10	9			18	29	40		
1969-71	177	80	60				3	7				17	33			
1972-74	179	80					4					16				
Kvinner																
1957-59	150	38	24	21	20	19	11	16	15	17	17	51	60	63	63	63
1960-62	145	47	34	27	23	21	11	13	13	16	16	42	54	60	60	62
1963-65	173	47	25	21	20		6	10	10	11		47	65	69	69	
1966-68	177	54	36	27			7	15	15			39	49	58		
1969-71	188	54	34				8	12				38	54			
1972-74	139	63					4					33				



Personer bosatt utenfor kommunen som 15-åring. Nyinnflyttere

Nykommere pr. 100
15-åring i kommunen
på alderstrinnVidereflyttere pr. 100
15-åring i kommunen
på alderstrinnTap/gevinst pr. 100
15-åring i kommunen
på alderstrinnKommune.
Kjønn.
Årskull

23	26	29	32	35	23	26	29	32	35	23	26	29	32	35
----	----	----	----	----	----	----	----	----	----	----	----	----	----	----

1620 Frøya**Menn**

1957-59
1960-62
1963-65
1966-68
1969-71
1972-74

Kvinner

1957-59
1960-62
1963-65
1966-68
1969-71
1972-74

1621 Ørland**Menn**

1957-59
1960-62
1963-65
1966-68
1969-71
1972-74

Kvinner

1957-59
1960-62
1963-65
1966-68
1969-71
1972-74

1622 Agdenes**Menn**

1957-59
1960-62
1963-65
1966-68
1969-71
1972-74

Kvinner

1957-59
1960-62
1963-65
1966-68
1969-71
1972-74

1624 Rissa**Menn**

1957-59
1960-62
1963-65
1966-68
1969-71
1972-74

Kvinner

1957-59
1960-62
1963-65
1966-68
1969-71
1972-74

2. Resultat av innenlandsk flytting over livsløpet. Treårskull fulgt fra fylte 15 år. Utvalgte alderstrinn opp til 35 år.
(forts.) **Kommune**

Kommune. Kjønn. Årskull	Personer bosatt i kommunen som 15-åring															
	15- åringer i alt	Bofaste pr. 100 på alderstrinn					Tilbakeflyttere pr. 100 på alderstrinn					Fraflyttede pr. 100 på alderstrinn				
		23	26	29	32	35	23	26	29	32	35	23	26	29	32	35
1627 Bjugn																
Menn																
1957-59	127	44	30	24	20	18	16	18	20	23	24	40	52	56	57	58
1960-62	137	62	40	33	30	28	9	8	11	14	16	28	52	56	56	56
1963-65	130	59	40	33	28		9	18	21	23		32	42	46	48	
1966-68	140	65	51	38			9	11	14			26	38	48		
1969-71	121	67	44				8	11				25	45			
1972-74	132	67					8					25				
Kvinner																
1957-59	123	20	11	8	8	7	17	22	25	25	25	63	67	67	67	67
1960-62	129	31	20	17	16	15	13	18	19	17	21	56	61	64	67	64
1963-65	139	29	15	13	12		17	18	23	24		54	67	64	64	
1966-68	133	32	17	13			23	22	17			46	61	70		
1969-71	120	48	29				10	14				42	57			
1972-74	145	43					10					46				
1630 Åfjord																
Menn																
1957-59	110	64	53	43	40	39	4	5	6	7	7	33	42	50	54	55
1960-62	105	74	55	48	48	45	7	6	8	11	10	19	39	45	41	45
1963-65	96	73	59	57	56		12	12	14	13		15	29	29	32	
1966-68	106	77	65	56			3	5	7			20	30	37		
1969-71	107	82	67				4	4				14	30			
1972-74	79	84					3					14				
Kvinner																
1957-59	98	35	20	14	13	13	10	10	12	13	12	55	70	73	74	75
1960-62	88	42	28	22	22	21	7	8	9	12	10	51	64	69	66	69
1963-65	95	49	35	28	26		7	10	10	5		43	55	62	68	
1966-68	103	50	39	35			8	8	10			42	53	55		
1969-71	82	57	37				2	1				40	62			
1972-74	104	64					7					29				
1632 Roan																
Menn																
1957-59	36	67	64	54	49	43	3	3	6	11	9	31	33	40	40	49
1960-62	29	72	52	41	41	38	3	0	3	10	17	24	48	55	48	45
1963-65	30	83	57	47	43		0	3	0	0		17	40	53	57	
1966-68	30	67	40	21			7	13	14			27	47	66		
1969-71	30	73	60				0	3				27	37			
1972-74	30	77					0					23				
Kvinner																
1957-59	32	31	19	16	16	16	6	9	13	10	10	62	72	71	74	74
1960-62	30	43	27	23	17	17	7	0	0	7	3	50	73	77	77	80
1963-65	28	46	26	11	12		18	19	15	12		36	56	74	77	
1966-68	24	42	17	17			4	9	4			54	74	78		
1969-71	30	53	30				3	7				43	63			
1972-74	25	44					8					48				
1633 Osen																
Menn																
1957-59	49	65	59	49	48	44	10	10	8	8	8	24	31	43	44	48
1960-62	31	74	59	48	45	32	3	9	10	10	13	23	31	42	45	55
1963-65	26	62	38	36	35		8	4	4	8		31	58	60	58	
1966-68	39	56	49	37			13	8	13			31	44	50		
1969-71	27	52	41				19	7				30	52			
1972-74	31	74					3					23				
Kvinner																
1957-59	37	32	27	24	22	22	8	11	16	14	14	59	62	59	65	65
1960-62	37	46	32	24	25	24	8	11	16	8	11	46	57	59	67	65
1963-65	35	14	11	11	11		6	6	3	3		80	83	86	86	
1966-68	36	39	17	14			6	8	22			56	75	65		
1969-71	30	40	33				13	10				47	57			
1972-74	28	46					7					46				



Personer bosatt utenfor kommunen som 15-åring. Nyinnflyttere

Nykommere pr. 100
15-åring i kommunen
på alderstrinnVidereflyttere pr. 100
15-åring i kommunen
på alderstrinnTap/gevinst pr. 100
15-åring i kommunen
på alderstrinnKommune.
Kjønn.
Årskull

Nykommere pr. 100 15-åring i kommunen på alderstrinn					Videreflyttere pr. 100 15-åring i kommunen på alderstrinn					Tap/gevinst pr. 100 15-åring i kommunen på alderstrinn					Kommune. Kjønn. Årskull
23	26	29	32	35	23	26	29	32	35	23	26	29	32	35	
1627 Bjugn															
Menn															
11	15	13	17	21	12	18	28	33	35	-29	-37	-43	-40	-37	1957-59
12	16	24	27	26	6	16	21	31	36	-16	-36	-32	-29	-30	1960-62
13	14	18	19		8	17	21	26		-19	-28	-28	-29		1963-65
17	16	14			14	29	39			-9	-22	-34			1966-68
17	13				12	33				-8	-32				1969-71
12					13					-13					1972-74
Kvinner															
20	25	30	37	36	13	24	31	35	39	-43	-42	-37	-30	-31	1957-59
18	26	29	29	30	18	28	33	39	43	-38	-35	-35	-38	-34	1960-62
16	22	23	20		21	28	35	43		-38	-45	-41	-44		1963-65
17	19	20			14	26	34			-29	-42	-50			1966-68
23	30				22	31				-19	-27				1969-71
10					18					-36					1972-74
1630 Åfjord															
Menn															
9	19	17	11	9	11	18	32	45	51	-24	-23	-33	-43	-46	1957-59
11	15	23	20	22	6	14	23	31	37	-8	-24	-22	-21	-23	1960-62
9	14	15	11		11	16	24	31		-6	-15	-14	-21		1963-65
9	13	18			4	7	13			-11	-17	-19			1966-68
7	8				3	9				-7	-22				1969-71
18					9					4					1972-74
Kvinner															
21	37	23	29	27	16	29	48	49	54	-34	-33	-50	-45	-48	1957-59
25	25	33	26	28	23	39	44	56	57	-26	-39	-36	-40	-41	1960-62
21	27	32	35		13	23	30	37		-22	-28	-30	-33		1963-65
12	18	21			7	13	14			-30	-35	-34			1966-68
22	27				10	15				-18	-35				1969-71
7					10					-22					1972-74
1632 Roan															
Menn															
19	22	23	17	11	3	14	23	34	43	-12	-11	-17	-23	-38	1957-59
7	14	17	10	24	3	10	17	31	28	-17	-34	-38	-38	-21	1960-62
3	17	20	30		7	20	30	30		-14	-23	-33	-27		1963-65
17	23	31			7	20	41			-10	-24	-35			1966-68
7	10				0	7				-20	-27				1969-71
3					7					-20					1972-74
Kvinner															
28	31	32	26	26	12	31	55	65	68	-34	-41	-39	-48	-48	1957-59
27	30	27	30	27	17	27	37	47	57	-23	-43	-50	-47	-53	1960-62
21	33	26	35		11	30	48	54		-15	-23	-48	-42		1963-65
29	52	65			8	22	22			-25	-22	-13			1966-68
23	27				7	20				-20	-36				1969-71
20					20					-28					1972-74
1633 Osen															
Menn															
4	4	2	4	2	2	4	10	12	17	-20	-27	-41	-40	-46	1957-59
3	9	13	10	10	3	3	6	16	29	-20	-22	-29	-35	-45	1960-62
8	15	12	15		12	23	48	54		-23	-43	-48	-43		1963-65
8	10	11			8	18	24			-23	-34	-39			1966-68
7	19				7	19				-23	-33				1969-71
10					3					-13					1972-74
Kvinner															
32	27	30	27	27	16	30	32	35	35	-27	-35	-29	-38	-38	1957-59
22	32	27	28	27	14	22	35	42	43	-24	-25	-32	-39	-38	1960-62
14	17	14	20		9	23	34	46		-66	-66	-72	-66		1963-65
31	36	24			22	39	54			-25	-39	-41			1966-68
7	13				10	13				-40	-44				1969-71
14					11					-32					1972-74

2. Resultat av innenlandsk flytting over livsløpet. Treårskull fulgt fra fylte 15 år. Utvalgte alderstrinn opp til 35 år.
(forts.) **Kommune**

Kommune. Kjønn. Årskull	Personer bosatt i kommunen som 15-åring															
	15- åringer i alt	Bofaste pr. 100 på alderstrinn					Tilbakeflyttere pr. 100 på alderstrinn					Fraflyttede pr. 100 på alderstrinn				
		23	26	29	32	35	23	26	29	32	35	23	26	29	32	35
1634 Oppdal																
Menn																
1957-59	141	74	59	51	50	48	10	12	16	18	18	16	29	32	32	34
1960-62	134	77	61	56	53	53	10	13	15	15	16	13	25	28	32	31
1963-65	152	72	56	46	42		10	10	10	16		18	34	44	43	
1966-68	160	76	64	55			6	11	15			18	25	30		
1969-71	143	73	57				10	10				16	33			
1972-74	149	76					7					17				
Kvinner																
1957-59	146	39	30	26	26	25	16	15	21	20	23	45	55	52	54	52
1960-62	134	40	30	25	24	24	18	19	19	21	24	42	51	56	55	53
1963-65	166	54	37	32	31		11	10	12	12		35	54	56	57	
1966-68	160	50	35	25			12	11	16			37	53	59		
1969-71	158	61	43				9	11				29	46			
1972-74	139	67					10					23				
1635 Rennebu																
Menn																
1957-59	71	59	47	41	30	31	11	16	18	20	19	30	37	41	49	50
1960-62	60	80	58	49	42	39	3	5	12	15	10	17	37	39	42	51
1963-65	69	67	51	46	43		3	7	7	15		30	42	46	42	
1966-68	73	74	61	48			10	12	16			16	27	36		
1969-71	90	76	47				4	5				20	47			
1972-74	82	68					9					23				
Kvinner																
1957-59	66	38	26	23	23	23	20	14	17	14	14	42	61	60	64	64
1960-62	51	39	31	26	25	23	10	12	12	12	15	51	57	62	62	62
1963-65	49	47	30	27	26		14	12	12	10		39	58	61	64	
1966-68	74	34	20	17			12	11	11			54	69	72		
1969-71	77	48	24				6	8				45	68			
1972-74	79	43					5					52				
1636 Meldal																
Menn																
1957-59	94	70	53	44	41	41	12	12	18	23	22	18	35	38	36	37
1960-62	89	76	60	50	47	47	6	8	15	13	13	18	32	35	41	41
1963-65	99	74	62	53	48		2	4	5	10		24	34	42	41	
1966-68	102	75	62	56			2	6	6			24	32	38		
1969-71	106	82	63				4	6				14	31			
1972-74	79	80					8					13				
Kvinner																
1957-59	101	37	22	15	15	12	10	13	15	20	22	53	65	70	65	66
1960-62	102	55	39	31	28	26	10	7	9	9	13	35	54	60	63	61
1963-65	88	57	35	29	29		6	8	13	13		37	57	58	58	
1966-68	77	44	29	25			10	8	9			45	63	66		
1969-71	113	53	36				15	12				32	52			
1972-74	85	60					5					35				
1638 Orkdal																
Menn																
1957-59	198	79	70	58	54	53	4	8	15	20	21	17	22	27	26	27
1960-62	225	76	61	55	51	49	6	9	12	15	16	18	30	33	34	35
1963-65	219	78	64	59	55		5	8	11	12		17	28	30	33	
1966-68	223	79	64	58			5	10	12			16	26	30		
1969-71	232	82	64				3	7				15	29			
1972-74	237	77					6					17				
Kvinner																
1957-59	206	56	41	37	35	33	12	15	19	20	23	32	43	44	45	44
1960-62	193	55	42	39	38	37	13	13	14	16	17	32	45	47	46	46
1963-65	236	55	40	36	34		11	15	19	21		34	45	44	46	
1966-68	237	56	42	39			11	13	14			33	44	47		
1969-71	216	57	37				9	17				34	46			
1972-74	203	62					9					29				



Personer bosatt utenfor kommunen som 15-åring. Nyinnflyttere

Tap/gevinst pr. 100
15-åring i kommunen
på alderstrinnKommune.
Kjønn.
Årskull

Nykommere pr. 100 15-åring i kommunen på alderstrinn					Videreflyttere pr. 100 15-åring i kommunen på alderstrinn					Tap/gevinst pr. 100 15-åring i kommunen på alderstrinn					Kommune. Kjønn. Årskull
23	26	29	32	35	23	26	29	32	35	23	26	29	32	35	
1634 Oppdal															
Menn															
12	17	19	21	24	11	22	29	35	39	-4	-12	-13	-11	-10	1957-59
13	19	22	25	25	15	22	26	31	38	0	-6	-6	-7	-6	1960-62
11	11	12	18		9	15	22	28		-7	-23	-32	-25		1963-65
12	16	15			6	13	21			-6	-9	-15			1966-68
13	16				11	23				-3	-17				1969-71
10					8					-7					1972-74
Kvinner															
13	23	28	27	27	16	24	33	42	45	-32	-32	-24	-27	-25	1957-59
24	32	31	32	32	22	31	38	40	45	-18	-19	-25	-23	-21	1960-62
24	26	29	32		13	20	28	33		-11	-28	-27	-25		1963-65
22	23	28			16	27	33			-15	-30	-31			1966-68
21	20				7	18				-8	-26				1969-71
22					10					-1					1972-74
1635 Rennebu															
Menn															
14	21	15	17	21	7	11	18	20	22	-16	-16	-26	-32	-29	1957-59
12	22	27	32	32	5	8	19	20	25	-5	-15	-12	-10	-19	1960-62
10	12	18	21		7	13	18	22		-20	-30	-28	-21		1963-65
11	12	8			8	12	17			-5	-15	-28			1966-68
6	5				3	9				-14	-42				1969-71
5					4					-18					1972-74
Kvinner															
32	36	42	47	50	21	35	48	55	59	-10	-25	-18	-17	-14	1957-59
41	43	48	56	56	27	37	54	62	77	-10	-14	-14	-6	-6	1960-62
22	32	39	38		22	32	37	46		-17	-26	-22	-26		1963-65
15	24	31			16	19	28			-39	-45	-41			1966-68
21	24				9	20				-24	-44				1969-71
19					10					-33					1972-74
1636 Meldal															
Menn															
15	24	24	26	24	7	15	28	39	43	-3	-11	-14	-10	-13	1957-59
17	22	26	22	23	12	22	28	36	41	-1	-10	-9	-19	-18	1960-62
13	12	17	14		9	17	24	31		-11	-22	-25	-27		1963-65
12	16	19			10	17	27			-12	-16	-19			1966-68
7	15				12	21				-7	-16				1969-71
11					13					-2					1972-74
Kvinner															
36	41	47	43	39	6	21	28	37	42	-17	-24	-23	-22	-27	1957-59
27	28	32	36	35	12	24	31	35	36	-8	-26	-28	-27	-26	1960-62
30	45	42	51		22	31	41	47		-7	-12	-16	-7		1963-65
26	28	25			17	29	41			-19	-35	-41			1966-68
19	24				12	19				-13	-28				1969-71
19					24					-16					1972-74
1638 Orkdal															
Menn															
19	25	28	29	33	11	26	35	39	42	2	3	1	3	6	1957-59
14	23	24	27	30	12	18	31	38	44	-4	-7	-9	-7	-5	1960-62
18	21	28	30		15	24	32	38		1	-7	-2	-3		1963-65
17	21	25			14	21	35			1	-5	-5			1966-68
13	22				10	19				-2	-7				1969-71
8					5					-9					1972-74
Kvinner															
38	36	37	41	47	20	40	49	54	55	6	-7	-7	-4	3	1957-59
38	43	50	49	50	25	42	54	59	66	6	-2	3	3	4	1960-62
23	31	33	32		19	30	38	47		-11	-14	-11	-14		1963-65
31	34	38			18	28	35			-2	-10	-9			1966-68
25	31				21	33				-9	-15				1969-71
30					12					1					1972-74

2. Resultat av innenlandsk flytting over livsløpet. Treårskull fulgt fra fylte 15 år. Utvalgte alderstrinn opp til 35 år.
(forts.) **Kommune**

Kommune. Kjønn. Årskull	Personer bosatt i kommunen som 15-åring															
	15- åringer i alt	Bofaste pr. 100 på alderstrinn					Tilbakeflyttere pr. 100 på alderstrinn					Fraflyttede pr. 100 på alderstrinn				
		23	26	29	32	35	23	26	29	32	35	23	26	29	32	35
1640 Røros																
Menn																
1957-59	118	85	69	61	59	57	4	8	10	11	14	11	23	29	30	30
1960-62	117	74	63	57	54	53	9	10	14	12	13	18	26	29	34	34
1963-65	126	65	52	46	43		10	7	6	8		25	41	48	49	
1966-68	135	68	57	45			7	9	11			25	34	44		
1969-71	113	79	59				4	7				18	34			
1972-74	100	86					1					13				
Kvinner																
1957-59	99	55	39	30	28	27	14	17	19	17	19	31	44	51	55	54
1960-62	101	53	37	31	27	26	14	14	16	17	17	33	49	53	56	57
1963-65	104	60	39	32	31		9	9	12	13		32	52	56	56	
1966-68	114	60	45	37			9	7	11			32	48	52		
1969-71	111	65	43				4	7				32	50			
1972-74	121	61					7					31				
1644 Holtålen																
Menn																
1957-59	66	80	58	36	34	34	5	8	20	23	25	15	35	44	43	41
1960-62	58	83	60	39	32	30	2	7	9	9	12	16	33	53	60	58
1963-65	60	78	57	47	45		3	5	12	17		18	38	42	38	
1966-68	54	69	53	45			6	5	7			26	42	47		
1969-71	44	82	59				2	9				16	32			
1972-74	58	81					0					19				
Kvinner																
1957-59	63	44	33	25	22	22	10	11	10	10	11	46	56	65	68	67
1960-62	49	63	27	24	24	24	4	6	10	8	8	33	67	65	67	67
1963-65	47	57	36	26	23		4	11	13	19		38	53	62	57	
1966-68	56	52	37	28			4	7	7			45	56	65		
1969-71	56	52	27				12	9				36	64			
1972-74	56	64					5					30				
1648 Midtre Gauldal																
Menn																
1957-59	157	75	59	50	48	47	8	12	17	18	17	17	29	32	34	36
1960-62	156	78	60	54	51	48	3	6	9	11	11	19	33	37	39	41
1963-65	175	75	59	53	49		9	13	9	12		16	28	38	39	
1966-68	153	75	59	51			9	14	14			16	27	36		
1969-71	175	76	54				6	10				18	36			
1972-74	139	78					4					19				
Kvinner																
1957-59	142	45	34	32	28	27	12	8	11	11	11	43	58	57	61	62
1960-62	159	52	32	26	24	24	9	14	13	15	14	39	54	61	61	62
1963-65	144	45	30	23	22		12	11	12	13		43	59	65	65	
1966-68	151	50	36	32			10	12	13			40	52	55		
1969-71	146	57	41				10	10				34	49			
1972-74	142	59					6					35				
1653 Melhus																
Menn																
1957-59	284	73	58	48	42	41	6	13	14	19	22	21	29	38	38	36
1960-62	253	81	63	56	51	48	3	9	13	16	17	16	28	31	33	35
1963-65	282	72	52	43	40		5	9	13	18		22	39	44	42	
1966-68	292	76	59	50			6	12	14			18	29	35		
1969-71	329	78	55				6	12				16	33			
1972-74	377	69					6					26				
Kvinner																
1957-59	230	42	31	27	26	26	14	15	17	20	21	43	55	56	54	53
1960-62	228	45	31	26	23	23	14	16	19	20	20	41	53	55	57	57
1963-65	300	54	39	33	31		8	12	16	17		38	50	51	52	
1966-68	320	52	32	25			11	16	20			37	52	55		
1969-71	314	55	33				9	14				36	53			
1972-74	331	59					11					31				



Personer bosatt utenfor kommunen som 15-åring. Nyinnflyttere

Nykommere pr. 100
15-åring i kommunen
på alderstrinnVidereflyttere pr. 100
15-åring i kommunen
på alderstrinnTap/gevinst pr. 100
15-åring i kommunen
på alderstrinnKommune.
Kjønn.
Årskull

23 26 29 32 35 23 26 29 32 35 23 26 29 32 35

1640 Røros**Menn**1957-59
1960-62
1963-65
1966-68
1969-71
1972-74

19	20	20	22	27	17	31	42	47	52	8	-3	-9	-8	-3
14	19	22	20	24	13	26	31	42	47	-4	-7	-7	-14	-10
6	10	22	21		17	22	29	36		-19	-31	-26	-28	
16	22	31			10	18	27			-9	-12	-13		
17	25				8	23				-1	-9			
19					10					6				

Kvinner1957-59
1960-62
1963-65
1966-68
1969-71
1972-74

46	51	54	56	60	36	59	70	80	83	15	7	3	1	6
39	55	68	75	74	42	54	62	72	83	6	6	15	19	17
32	41	48	47		26	44	53	63		0	-11	-8	-9	
27	36	37			19	33	47			-5	-12	-15		
21	32				14	27				-11	-18			
24					14					-7				

1644 Holtålen**Menn**1957-59
1960-62
1963-65
1966-68
1969-71
1972-74

6	5	6	14	12	5	9	12	11	20	-9	-30	-38	-29	-29
9	10	5	11	9	3	10	19	21	26	-7	-23	-48	-49	-49
17	15	13	17		2	7	10	15		-1	-23	-29	-21	
13	13	16			11	15	24			-13	-29	-31		
16	23				5	14				0	-9			
5					7					-14				

Kvinner1957-59
1960-62
1963-65
1966-68
1969-71
1972-74

13	10	21	27	29	13	22	24	25	29	-33	-46	-44	-41	-38
20	24	29	29	35	10	22	33	39	41	-13	-43	-36	-38	-32
34	45	43	43		19	26	30	34		-4	-8	-19	-14	
16	18	25			7	14	14			-29	-38	-40		
16	23				5	14				-20	-41			
11					11					-19				

1648 Midtre Gauldal**Menn**1957-59
1960-62
1963-65
1966-68
1969-71
1972-74

10	12	12	18	18	6	14	20	24	28	-7	-17	-20	-16	-18
9	12	14	11	13	4	11	15	20	24	-10	-21	-23	-28	-28
11	14	13	16		7	10	18	20		-5	-14	-25	-23	
10	12	13			9	14	19			-6	-15	-23		
6	7				4	13				-12	-29			
14					8					-5				

Kvinner1957-59
1960-62
1963-65
1966-68
1969-71
1972-74

23	32	31	36	32	15	18	24	29	35	-20	-26	-26	-25	-30
29	31	29	28	29	21	31	37	42	44	-10	-23	-32	-33	-33
24	32	34	35		10	12	16	20		-19	-27	-31	-30	
22	26	26			13	18	21			-18	-26	-29		
17	27				10	17				-17	-22			
20					18					-15				

1653 Melhus**Menn**1957-59
1960-62
1963-65
1966-68
1969-71
1972-74

17	24	32	37	43	9	23	35	43	46	-4	-5	-6	-1	7
18	31	40	48	48	13	29	42	50	60	2	3	9	15	13
17	28	39	45		11	21	29	40		-5	-11	-5	3	
16	25	33			13	23	36			-2	-4	-2		
16	20				15	25				0	-13			
7					8					-19				

Kvinner1957-59
1960-62
1963-65
1966-68
1969-71
1972-74

32	45	59	64	66	25	39	50	59	66	-11	-10	3	10	13
36	51	65	67	64	28	45	56	66	78	-5	-2	10	10	7
25	40	40	47		16	25	35	41		-13	-10	-11	-5	
23	37	44			24	33	41			-14	-15	-11		
22	33				21	31				-14	-20			
18					18					-13				

2. Resultat av innenlandsk flytting over livsløpet. Treårskull fulgt fra fylte 15 år. Utvalgte alderstrinn opp til 35 år.
(forts.) **Kommune**

Kommune. Kjønn. Årskull	Personer bosatt i kommunen som 15-åring															
	15- åringer i alt	Bofaste pr. 100 på alderstrinn					Tilbakeflyttere pr. 100 på alderstrinn					Fraflyttede pr. 100 på alderstrinn				
		23	26	29	32	35	23	26	29	32	35	23	26	29	32	35
1657 Skaun																
Menn																
1957-59	125	70	52	48	45	43	6	10	18	19	21	25	37	35	35	36
1960-62	112	69	56	48	44	40	6	12	13	18	21	25	32	39	39	39
1963-65	145	74	57	48	45		6	10	15	14		19	33	37	41	
1966-68	131	60	49	33			12	17	15			27	34	52		
1969-71	124	70	50				4	9				26	41			
1972-74	134	68					6					26				
Kvinner																
1957-59	105	48	31	27	27	25	10	13	16	16	17	43	56	57	57	57
1960-62	125	44	28	19	19	19	13	18	19	20	20	43	54	62	61	62
1963-65	102	46	32	24	22		11	10	14	18		43	58	62	60	
1966-68	150	46	33	29			13	15	15			41	51	56		
1969-71	142	46	28				12	11				42	61			
1972-74	152	53					9					39				
1662 Klæbu																
Menn																
1957-59	70	56	42	37	35	27	6	12	15	22	24	39	46	48	43	49
1960-62	75	77	59	55	47	44	4	12	12	14	18	19	29	33	40	37
1963-65	102	64	46	35	26		8	11	15	23		28	43	50	51	
1966-68	111	61	40	29			6	18	18			32	42	53		
1969-71	126	71	50				6	12				22	38			
1972-74	130	70					7					23				
Kvinner																
1957-59	65	37	29	19	15	11	11	13	13	17	16	52	59	68	68	73
1960-62	66	47	37	32	26	19	14	22	27	29	29	39	41	42	45	52
1963-65	79	49	34	28	23		11	11	16	18		39	54	56	59	
1966-68	90	48	30	27			11	12	19			41	58	54		
1969-71	117	45	28				12	16				43	56			
1972-74	111	46					12					42				
1663 Malvik																
Menn																
1957-59	168	73	57	45	37	35	5	10	15	20	23	22	33	41	43	41
1960-62	182	62	39	30	24	23	7	8	16	20	21	31	54	54	56	55
1963-65	208	61	37	30	26		8	12	21	25		31	51	50	49	
1966-68	239	64	46	32			11	13	16			25	41	52		
1969-71	258	68	48				5	9				27	43			
1972-74	276	69					4					27				
Kvinner																
1957-59	160	39	31	28	25	24	13	13	20	19	23	47	56	52	56	53
1960-62	185	40	29	23	22	22	11	14	19	20	24	49	58	58	57	54
1963-65	222	42	22	17	15		6	11	19	20		52	67	64	65	
1966-68	254	44	27	19			11	13	19			44	60	62		
1969-71	209	52	31				8	9				40	60			
1972-74	240	50					10					40				
1664 Selbu																
Menn																
1957-59	97	76	59	50	47	45	6	12	19	20	23	18	28	31	33	32
1960-62	82	82	64	51	49	47	5	9	17	20	19	13	27	32	31	34
1963-65	106	80	68	61	57		3	8	12	12		17	24	27	31	
1966-68	73	89	76	61			4	6	4			7	18	35		
1969-71	77	87	66				3	8				10	26			
1972-74	89	85					2					12				
Kvinner																
1957-59	81	38	26	22	21	20	9	12	14	17	17	53	62	64	61	62
1960-62	80	64	39	35	32	29	9	11	14	13	16	27	49	51	56	54
1963-65	73	66	48	45	38		11	12	11	12		23	40	44	49	
1966-68	75	64	43	32			11	9	5			25	47	62		
1969-71	84	63	49				7	9				30	43			
1972-74	81	77					2					21				



Personer bosatt utenfor kommunen som 15-åring. Nyinnflyttere

Nykommere pr. 100 15-åring i kommunen på alderstrinn					Videreflyttere pr. 100 15-åring i kommunen på alderstrinn					Tap/gevinst pr. 100 15-åring i kommunen på alderstrinn				
23	26	29	32	35	23	26	29	32	35	23	26	29	32	35

Kommune.
Kjønn.
Årskull**1657 Skaun****Menn**1957-59
1960-62
1963-65
1966-68
1969-71
1972-74**Kvinner**1957-59
1960-62
1963-65
1966-68
1969-71
1972-74**1662 Klæbu****Menn**1957-59
1960-62
1963-65
1966-68
1969-71
1972-74**Kvinner**1957-59
1960-62
1963-65
1966-68
1969-71
1972-74**1663 Malvik****Menn**1957-59
1960-62
1963-65
1966-68
1969-71
1972-74**Kvinner**1957-59
1960-62
1963-65
1966-68
1969-71
1972-74**1664 Selbu****Menn**1957-59
1960-62
1963-65
1966-68
1969-71
1972-74**Kvinner**1957-59
1960-62
1963-65
1966-68
1969-71
1972-74

2. Resultat av innenlandsk flytting over livsløpet. Treårskull fulgt fra fylte 15 år. Utvalgte alderstrinn opp til 35 år.
(forts.) **Kommune**

Kommune. Kjønn. Årskull	Personer bosatt i kommunen som 15-åring															
	15- åringer i alt	Bofaste pr. 100 på alderstrinn					Tilbakeflyttere pr. 100 på alderstrinn					Fraflyttede pr. 100 på alderstrinn				
		23	26	29	32	35	23	26	29	32	35	23	26	29	32	35
1665 Tydal																
Menn																
1957-59	33	82	61	45	39	39	3	3	9	15	12	15	36	45	45	48
1960-62	27	89	67	56	46	46	7	11	11	12	15	4	22	33	42	38
1963-65	22	82	68	52	41		5	9	10	9		14	23	38	50	
1966-68	22	95	82	73			0	9	14			5	9	14		
1969-71	23	74	43				4	9				22	48			
1972-74	29	83					7					10				
Kvinner																
1957-59	27	37	30	15	15	15	15	19	26	22	22	48	52	59	63	63
1960-62	26	35	27	23	19	19	19	23	4	4	4	46	50	73	77	77
1963-65	28	79	57	52	43		0	0	0	4		21	43	48	54	
1966-68	24	54	29	21			8	17	17			37	54	62		
1969-71	20	70	55				5	10				25	35			
1972-74	17	59					6					35				
1702 Steinkjer																
Menn																
1957-59	570	63	45	37	34	32	9	12	16	19	21	28	43	47	47	47
1960-62	577	66	50	41	38	35	10	15	17	19	21	24	36	41	43	44
1963-65	574	66	49	42	37		9	14	17	18		25	38	41	45	
1966-68	549	70	54	41			9	10	13			21	36	46		
1969-71	559	74	54				9	10				17	35			
1972-74	499	73					5					23				
Kvinner																
1957-59	507	43	30	26	24	24	12	16	17	18	20	45	54	57	58	57
1960-62	512	45	31	27	26	25	17	18	20	21	22	38	51	53	53	54
1963-65	553	45	32	29	26		14	16	16	19		41	53	55	55	
1966-68	609	50	34	28			15	18	17			35	48	55		
1969-71	532	62	38				11	12				27	49			
1972-74	504	63					10					27				
1703 Namsos																
Menn																
1957-59	269	67	52	44	40	39	8	12	13	14	16	25	36	42	45	45
1960-62	278	70	53	49	45	43	10	12	14	14	15	20	35	37	40	42
1963-65	282	69	52	45	41		8	11	14	15		23	36	41	44	
1966-68	307	65	50	38			10	18	18			25	32	43		
1969-71	306	72	57				9	11				19	32			
1972-74	301	72					8					20				
Kvinner																
1957-59	267	40	27	22	19	18	16	15	18	20	21	43	58	60	61	61
1960-62	271	44	30	27	25	24	15	16	16	17	16	41	54	58	58	60
1963-65	277	49	36	30	28		14	17	16	17		36	47	53	55	
1966-68	318	48	35	30			12	16	18			39	49	52		
1969-71	307	57	38				13	12				29	50			
1972-74	311	67					10					23				
1711 Meråker																
Menn																
1957-59	61	74	51	43	41	38	7	8	8	8	8	20	41	49	51	54
1960-62	63	79	68	63	58	56	3	3	8	7	5	17	29	28	35	39
1963-65	50	80	57	36	30		2	6	10	18		18	37	54	52	
1966-68	57	81	62	46			5	7	9			14	31	46		
1969-71	56	66	54				11	9				23	37			
1972-74	56	71					7					21				
Kvinner																
1957-59	66	42	36	33	30	26	9	5	8	13	18	48	59	59	57	56
1960-62	60	47	36	32	33	33	13	15	18	18	16	40	49	50	49	51
1963-65	74	49	38	37	36		5	5	3	4		46	56	60	61	
1966-68	64	41	23	20			8	18	20			52	58	59		
1969-71	51	49	39				16	10				35	51			
1972-74	47	43					9					49				



Personer bosatt utenfor kommunen som 15-åring. Nyinnflyttere

Tap/gevinst pr. 100
15-åring i kommunen
på alderstrinnKommune.
Kjønn.
Årskull

Nykommere pr. 100 15-åring i kommunen på alderstrinn					Videreflyttere pr. 100 15-åring i kommunen på alderstrinn										
23	26	29	32	35	23	26	29	32	35	23	26	29	32	35	
1665 Tydal															
Menn															
3	9	12	6	6	6	6	12	21	24	-12	-27	-33	-39	-42	1957-59
4	19	19	12	8	7	19	22	38	38	0	-3	-14	-30	-30	1960-62
14	27	19	18		0	0	14	18		0	4	-19	-32		1963-65
5	18	14			9	9	23			0	9	0			1966-68
13	26				4	9				-9	-22				1969-71
0					10					-10					1972-74
Kvinner															
19	30	33	33	26	11	19	33	37	48	-29	-22	-26	-30	-37	1957-59
35	62	65	58	62	8	23	38	50	50	-11	12	-8	-19	-15	1960-62
21	36	33	50		0	11	15	21		0	-7	-15	-4		1963-65
21	33	21			0	12	29			-16	-21	-41			1966-68
30	40				5	10				5	5				1969-71
35					6					0					1972-74
1702 Steinkjer															
Menn															
13	17	18	21	20	14	22	29	34	38	-15	-26	-29	-26	-27	1957-59
11	14	18	21	20	10	20	25	31	35	-13	-22	-23	-22	-24	1960-62
13	16	21	22		10	20	27	33		-12	-22	-20	-23		1963-65
14	17	17			13	23	33			-7	-19	-29			1966-68
11	15				15	22				-6	-20				1969-71
13					11					-10					1972-74
Kvinner															
21	25	27	29	31	17	25	33	36	39	-24	-29	-30	-29	-26	1957-59
19	23	30	29	28	17	26	31	37	42	-19	-28	-23	-24	-26	1960-62
19	25	26	27		13	20	27	31		-22	-28	-29	-28		1963-65
17	20	21			14	24	30			-18	-28	-34			1966-68
18	23				14	23				-9	-26				1969-71
18					19					-9					1972-74
1703 Namsos															
Menn															
18	27	33	34	32	13	22	38	44	53	-7	-9	-9	-11	-13	1957-59
17	28	30	31	35	8	16	30	37	41	-3	-7	-7	-9	-7	1960-62
13	23	29	31		10	17	26	36		-10	-13	-12	-13		1963-65
12	21	26			10	15	26			-13	-11	-17			1966-68
14	24				7	15				-5	-8				1969-71
15					9					-5					1972-74
Kvinner															
39	44	52	48	45	30	47	60	73	78	-4	-14	-8	-13	-16	1957-59
35	48	49	48	49	24	40	53	64	70	-6	-6	-9	-10	-11	1960-62
28	42	41	40		23	35	48	53		-8	-5	-12	-15		1963-65
23	36	35			16	24	38			-16	-13	-17			1966-68
29	39				12	25				0	-11				1969-71
20					15					-3					1972-74
1711 Meråker															
Menn															
8	15	21	21	18	13	21	31	36	48	-12	-26	-28	-30	-36	1957-59
5	16	12	15	15	11	18	38	45	54	-12	-13	-16	-20	-24	1960-62
14	16	16	18		8	24	50	58		-4	-21	-38	-34		1963-65
12	16	19			11	22	35			-2	-15	-27			1966-68
7	14				5	14				-16	-23				1969-71
14					14					-7					1972-74
Kvinner															
30	37	39	37	39	9	27	36	43	48	-18	-22	-20	-20	-17	1957-59
18	23	29	25	31	13	26	34	41	43	-22	-26	-21	-24	-20	1960-62
12	15	20	13		15	27	35	47		-34	-41	-40	-48		1963-65
22	20	25			12	23	25			-30	-38	-34			1966-68
18	18				27	41				-17	-33				1969-71
23					11					-26					1972-74

2. Resultat av innenlandsk flytting over livsløpet. Treårskull fulgt fra fylte 15 år. Utvalgte alderstrinn opp til 35 år.
(forts.) **Kommune**

Kommune. Kjønn. Årskull	Personer bosatt i kommunen som 15-åring															
	15- åringer i alt	Bofaste pr. 100 på alderstrinn					Tilbakeflyttere pr. 100 på alderstrinn					Fraflyttede pr. 100 på alderstrinn				
		23	26	29	32	35	23	26	29	32	35	23	26	29	32	35
1714 Stjørdal																
Menn																
1957-59	328	74	63	55	54	52	10	10	12	14	16	16	28	33	32	31
1960-62	384	77	62	58	54	51	8	10	11	14	16	15	29	31	32	33
1963-65	459	73	62	56	51		7	9	12	15		20	29	32	34	
1966-68	467	76	61	51			5	10	12			19	29	37		
1969-71	493	81	60				5	11				14	29			
1972-74	488	78					7					15				
Kvinner																
1957-59	368	46	38	34	33	31	16	20	20	22	22	38	42	46	45	47
1960-62	339	47	37	35	34	32	15	17	20	20	23	38	46	45	46	45
1963-65	430	56	42	35	34		10	16	17	22		33	42	48	44	
1966-68	457	57	41	35			13	14	14			30	44	51		
1969-71	466	62	44				9	16				29	41			
1972-74	403	63					12					25				
1717 Frosta																
Menn																
1957-59	71	42	34	26	24	23	18	23	26	24	25	39	44	49	51	52
1960-62	57	53	40	37	35	35	14	25	23	21	25	33	35	40	44	40
1963-65	71	63	46	35	33		8	11	16	14		28	43	49	52	
1966-68	62	68	51	38			8	10	11			24	39	51		
1969-71	65	72	51				5	8				23	42			
1972-74	71	66					1					32				
Kvinner																
1957-59	70	23	12	10	10	10	11	14	22	20	20	66	74	68	70	70
1960-62	70	29	20	18	18	16	10	14	13	15	13	61	66	69	68	71
1963-65	72	40	33	26	26		10	11	12	14		50	56	61	60	
1966-68	70	44	30	22			9	10	14			47	60	64		
1969-71	54	50	28				7	9				43	63			
1972-74	57	46					14					40				
1718 Leksvik																
Menn																
1957-59	63	81	62	57	52	48	6	8	8	7	10	13	30	35	41	42
1960-62	75	71	45	39	39	39	3	11	15	16	18	27	44	47	45	43
1963-65	82	74	63	56	52		5	7	9	10		21	30	35	38	
1966-68	103	65	51	39			6	8	13			29	41	49		
1969-71	94	72	53				5	11				22	37			
1972-74	101	74					1					25				
Kvinner																
1957-59	63	27	23	22	20	19	22	23	25	26	27	51	54	53	54	54
1960-62	74	55	30	22	22	22	4	4	8	11	11	41	66	70	68	68
1963-65	84	51	38	34	32		17	12	9	11		32	51	56	58	
1966-68	96	49	31	28			8	12	12			43	56	60		
1969-71	87	41	32				6	14				53	54			
1972-74	125	46					6					47				
1719 Levanger																
Menn																
1957-59	386	66	54	45	44	43	8	11	16	16	17	26	35	39	40	40
1960-62	405	70	52	48	45	44	6	8	13	14	17	24	39	39	41	39
1963-65	475	71	55	47	45		6	10	13	13		23	34	40	42	
1966-68	464	70	55	47			9	13	14			21	32	39		
1969-71	454	75	55				8	12				18	33			
1972-74	386	74					4					22				
Kvinner																
1957-59	370	43	31	25	24	24	14	15	17	20	21	43	54	58	56	56
1960-62	338	49	35	32	32	31	16	18	19	21	21	35	47	49	47	48
1963-65	430	58	38	33	32		8	12	14	18		34	50	53	50	
1966-68	449	53	37	29			16	15	17			31	47	53		
1969-71	384	58	41				13	14				29	45			
1972-74	375	65					9					27				



Personer bosatt utenfor kommunen som 15-åring. Nyinnflyttere

Nykommere pr. 100
15-åring i kommunen
på alderstrinnVidereflyttere pr. 100
15-åring i kommunen
på alderstrinnTap/gevinst pr. 100
15-åring i kommunen
på alderstrinnKommune.
Kjønn.
Årskull

23 26 29 32 35 23 26 29 32 35 23 26 29 32 35

1714 Stjørdal**Menn**1957-59
1960-62
1963-65
1966-68
1969-71
1972-74**Kvinner**1957-59
1960-62
1963-65
1966-68
1969-71
1972-74**1717 Frosta****Menn**1957-59
1960-62
1963-65
1966-68
1969-71
1972-74**Kvinner**1957-59
1960-62
1963-65
1966-68
1969-71
1972-74**1718 Leksvik****Menn**1957-59
1960-62
1963-65
1966-68
1969-71
1972-74**Kvinner**1957-59
1960-62
1963-65
1966-68
1969-71
1972-74**1719 Levanger****Menn**1957-59
1960-62
1963-65
1966-68
1969-71
1972-74**Kvinner**1957-59
1960-62
1963-65
1966-68
1969-71
1972-74

19	23	33	37	37	18	31	44	53	62	3	-5	0	5	6
16	24	27	32	35	8	13	23	29	34	1	-5	-4	0	2
14	20	21	23		13	22	30	36		-6	-9	-11	-11	
14	17	20			11	19	29			-5	-12	-17		
10	14				11	17				-4	-15			
10					8					-5				
26	32	39	40	42	17	27	38	45	49	-12	-10	-7	-5	-5
24	35	38	41	42	20	31	40	45	51	-14	-11	-7	-5	-3
24	24	26	29		15	26	33	39		-9	-18	-22	-15	
19	23	25			15	24	32			-11	-21	-26		
17	20				18	27				-12	-21			
18					12					-7				
8	8	16	19	17	4	10	11	11	14	-31	-36	-33	-32	-35
7	19	16	32	32	5	4	18	23	30	-26	-16	-24	-12	-8
6	10	6	9		3	6	13	16		-22	-33	-43	-43	
10	15	23			10	15	20			-14	-24	-28		
6	11				9	14				-17	-31			
7					20					-25				
16	25	36	35	33	3	6	12	19	20	-50	-49	-32	-35	-37
23	24	31	37	37	10	11	19	24	26	-38	-42	-38	-31	-34
17	19	19	17		6	10	17	22		-33	-37	-42	-43	
13	23	30			4	11	14			-34	-37	-34		
19	17				15	24				-24	-46			
18					11					-22				
16	33	43	34	40	8	17	32	48	47	3	3	8	-7	-2
8	17	24	24	30	7	13	20	28	31	-19	-27	-23	-21	-13
13	14	20	20		9	15	18	26		-8	-16	-15	-18	
14	12	14			9	17	26			-15	-29	-35		
11	20				5	15				-11	-17			
13					9					-12				
38	54	62	59	58	21	34	48	59	64	-13	0	9	5	4
24	38	41	41	36	14	22	30	39	47	-17	-28	-29	-27	-32
25	24	32	33		13	31	33	40		-7	-27	-24	-25	
18	20	23			7	15	19			-25	-36	-37		
11	22				2	6				-42	-32			
16					7					-31				
19	22	24	25	27	11	27	42	52	56	-7	-13	-15	-15	-13
15	19	24	24	27	12	23	31	40	47	-9	-20	-15	-17	-12
15	19	21	22		9	21	31	37		-8	-15	-19	-20	
15	20	22			9	19	31			-6	-12	-17		
14	19				15	27				-4	-14			
12					8					-10				
37	42	42	46	49	27	51	66	72	76	-6	-12	-16	-10	-7
33	43	41	45	45	29	48	62	67	76	-2	-4	-8	-2	-3
30	42	38	41		22	35	50	58		-4	-8	-15	-9	
22	30	37			20	35	48			-9	-17	-16		
24	33				20	38				-5	-12			
26					24					-1				

2. Resultat av innenlandsk flytting over livsløpet. Treårskull fulgt fra fylte 15 år. Utvalgte alderstrinn opp til 35 år.
(forts.) **Kommune**

Kommune. Kjønn. Årskull	Personer bosatt i kommunen som 15-åring															
	15- åringer i alt	Bofaste pr. 100 på alderstrinn					Tilbakeflyttere pr. 100 på alderstrinn					Fraflyttede pr. 100 på alderstrinn				
		23	26	29	32	35	23	26	29	32	35	23	26	29	32	35
1721 Verdal																
Menn																
1957-59	271	78	65	61	59	58	8	12	16	18	18	14	23	23	24	24
1960-62	250	77	66	60	56	54	5	10	13	16	17	18	24	27	29	29
1963-65	298	74	63	59	54		6	11	12	16		20	26	29	30	
1966-68	355	76	62	54			8	10	13			17	28	33		
1969-71	425	81	66				7	9				12	25			
1972-74	364	79					7					14				
Kvinner																
1957-59	224	53	44	39	38	38	15	20	23	24	25	32	36	39	38	37
1960-62	272	55	45	42	40	39	12	13	15	18	19	32	42	43	42	42
1963-65	308	62	48	42	40		11	14	19	21		28	38	39	39	
1966-68	341	56	46	40			14	17	19			30	37	41		
1969-71	370	61	47				11	15				28	39			
1972-74	342	65					9					26				
1723 Mosvik																
Menn																
1957-59	34	62	53	36	37	36	6	6	15	9	12	32	41	48	53	52
1960-62	28	68	64	59	50	50	4	7	11	14	18	29	29	30	36	32
1963-65	22	68	55	50	45		5	5	5	14		27	41	45	41	
1966-68	26	62	58	50			8	8	15			31	35	35		
1969-71	17	82	71				0	0				18	29			
1972-74	20	85					5					10				
Kvinner																
1957-59	19	26	11	5	5	0	11	16	11	11	11	63	74	84	84	89
1960-62	23	35	26	17	17	17	4	13	13	17	17	61	61	70	65	65
1963-65	26	54	38	32	32		12	12	12	12		35	50	56	56	
1966-68	21	57	55	33			14	5	5			29	40	62		
1969-71	19	58	26				5	11				37	63			
1972-74	22	50					9					41				
1724 Verran																
Menn																
1957-59	125	60	44	37	36	33	10	14	14	13	14	30	43	50	51	53
1960-62	98	61	41	36	33	33	8	10	11	14	14	31	49	53	53	53
1963-65	73	67	51	39	35		5	17	19	24		27	32	42	41	
1966-68	98	61	41	37			5	10	14			34	49	49		
1969-71	77	65	44				12	8				23	48			
1972-74	61	66					10					25				
Kvinner																
1957-59	115	22	15	12	12	12	12	17	16	16	15	66	68	72	71	73
1960-62	101	30	22	20	17	17	15	16	14	15	15	55	62	66	67	67
1963-65	90	38	33	32	29		13	14	17	17		49	52	51	54	
1966-68	78	33	22	19			5	9	9			62	70	72		
1969-71	70	44	30				13	19				43	51			
1972-74	70	47					10					43				
1725 Namdalseid																
Menn																
1957-59	55	67	53	45	44	44	9	9	9	11	13	24	38	45	44	43
1960-62	48	77	48	43	36	33	4	6	11	13	13	19	46	47	51	54
1963-65	49	76	50	46	40		2	6	10	11		22	44	44	49	
1966-68	48	62	37	25			12	15	19			25	48	56		
1969-71	52	58	37				8	12				35	52			
1972-74	52	67					8					25				
Kvinner																
1957-59	44	27	18	16	14	14	16	23	23	26	23	57	59	60	60	63
1960-62	48	35	25	23	23	17	12	12	12	10	13	52	62	65	67	70
1963-65	48	25	19	12	10		12	10	10	12		62	71	77	77	
1966-68	56	32	18	11			7	7	5			61	75	84		
1969-71	52	52	22				8	6				40	73			
1972-74	50	42					10					48				



Personer bosatt utenfor kommunen som 15-åring. Nyinnflyttere

Nykommere pr. 100
15-åring i kommunen
på alderstrinnVidereflyttere pr. 100
15-åring i kommunen
på alderstrinnTap/gevinst pr. 100
15-åring i kommunen
på alderstrinnKommune.
Kjønn.
Årskull

23 26 29 32 35 23 26 29 32 35 23 26 29 32 35

1721 Verdal**Menn**1957-59
1960-62
1963-65
1966-68
1969-71
1972-74**Kvinner**1957-59
1960-62
1963-65
1966-68
1969-71
1972-74**1723 Mosvik****Menn**1957-59
1960-62
1963-65
1966-68
1969-71
1972-74**Kvinner**1957-59
1960-62
1963-65
1966-68
1969-71
1972-74**1724 Verran****Menn**1957-59
1960-62
1963-65
1966-68
1969-71
1972-74**Kvinner**1957-59
1960-62
1963-65
1966-68
1969-71
1972-74**1725 Namdalseid****Menn**1957-59
1960-62
1963-65
1966-68
1969-71
1972-74**Kvinner**1957-59
1960-62
1963-65
1966-68
1969-71
1972-74

2. Resultat av innenlandsk flytting over livsløpet. Treårskull fulgt fra fylte 15 år. Utvalgte alderstrinn opp til 35 år.
(forts.) **Kommune**

Kommune. Kjønn. Årskull	Personer bosatt i kommunen som 15-åring															
	15- åringer i alt	Bofaste pr. 100 på alderstrinn					Tilbakeflyttere pr. 100 på alderstrinn					Fraflyttede pr. 100 på alderstrinn				
		23	26	29	32	35	23	26	29	32	35	23	26	29	32	35
1729 Inderøy																
Menn																
1957-59	137	59	41	33	32	32	11	15	17	17	20	30	44	50	51	49
1960-62	129	64	44	33	28	28	5	13	17	20	25	30	43	50	52	47
1963-65	158	67	45	37	34		4	9	7	9		28	47	56	58	
1966-68	152	62	45	33			9	12	12			30	43	55		
1969-71	156	62	40				6	7				32	53			
1972-74	170	52					5					43				
Kvinner																
1957-59	116	32	26	21	21	20	12	13	13	16	15	56	61	66	64	66
1960-62	131	34	18	13	13	13	11	16	19	20	26	55	66	68	67	61
1963-65	136	32	18	15	15		14	14	16	19		54	68	69	66	
1966-68	149	41	27	18			13	16	15			46	57	67		
1969-71	120	47	31				8	13				45	56			
1972-74	144	47					15					38				
1736 Snåsa																
Menn																
1957-59	79	57	42	35	33	33	9	16	18	16	18	34	42	47	51	49
1960-62	56	66	60	51	44	40	18	20	15	15	17	16	20	35	41	43
1963-65	81	73	65	56	49		7	7	6	7		20	27	37	44	
1966-68	76	75	56	45			4	4	6			21	40	48		
1969-71	54	81	59				6	9				13	31			
1972-74	52	69					8					23				
Kvinner																
1957-59	73	30	19	18	17	17	18	12	11	10	11	52	68	70	73	71
1960-62	84	46	27	23	21	21	10	15	15	15	18	44	57	62	63	61
1963-65	64	59	34	28	23		5	5	11	11		36	61	61	66	
1966-68	71	58	37	27			4	10	7			38	54	66		
1969-71	70	59	36				7	9				34	56			
1972-74	46	59					9					33				
1738 Lierne																
Menn																
1957-59	46	61	44	36	33	30	7	9	13	14	16	33	47	51	53	53
1960-62	50	64	54	46	40	37	2	6	2	8	10	34	40	52	52	53
1963-65	46	59	44	40	40		2	7	11	9		39	49	49	51	
1966-68	51	65	45	32			4	8	15			31	47	53		
1969-71	31	81	69				10	9				10	22			
1972-74	44	80					7					14				
Kvinner																
1957-59	37	32	27	26	26	27	19	22	16	18	19	49	51	58	55	54
1960-62	52	40	24	22	22	22	13	14	6	8	12	46	63	72	70	66
1963-65	36	31	19	19	19		6	6	14	22		64	75	67	58	
1966-68	31	48	30	28			6	7	7			45	63	66		
1969-71	34	56	33				12	15				32	52			
1972-74	35	57					9					34				
1739 Røyrvik																
Menn																
1957-59	12	83	75	58	55	55	0	0	0	0	0	17	25	42	45	45
1960-62	18	67	50	44	47	39	11	11	11	6	0	22	39	44	47	61
1963-65	26	58	48	44	31		4	4	4	8		38	48	52	62	
1966-68	23	74	39	25			4	0	8			22	61	67		
1969-71	12	50	31				17	31				33	38			
1972-74	16	87					0					12				
Kvinner																
1957-59	6	17	17	17	17	17	17	17	17	33	33	67	67	67	50	50
1960-62	13	54	54	38	38	31	8	8	8	8	8	38	38	54	54	62
1963-65	16	62	29	29	29		19	14	14	0		19	57	57	71	
1966-68	16	25	12	7			25	19	20			50	69	73		
1969-71	14	43	43				7	36				50	21			
1972-74	17	47					0					53				



Personer bosatt utenfor kommunen som 15-åring. Nyinnflyttere

Nykommere pr. 100
15-åring i kommunen
på alderstrinnVidereflyttere pr. 100
15-åring i kommunen
på alderstrinnTap/gevinst pr. 100
15-åring i kommunen
på alderstrinnKommune.
Kjønn.
Årskull

23 26 29 32 35 23 26 29 32 35 23 26 29 32 35

1729 Inderøy**Menn**1957-59
1960-62
1963-65
1966-68
1969-71
1972-74

21	26	31	40	45	25	37	43	52	57	-9	-18	-19	-11	-4
12	21	23	29	33	29	35	50	58	68	-18	-22	-27	-23	-14
9	18	17	23		23	32	41	48		-19	-29	-39	-35	
9	18	25			25	34	42			-21	-25	-30		
12	15				29	38				-20	-38			
8					25					-35				

Kvinner1957-59
1960-62
1963-65
1966-68
1969-71
1972-74

34	47	58	60	61	22	37	39	47	50	-22	-14	-8	-4	-5
30	40	47	48	53	18	31	38	48	50	-25	-26	-21	-19	-8
24	34	43	47		20	30	40	52		-30	-34	-26	-19	
23	31	32			20	29	41			-23	-26	-35		
29	37				29	42				-16	-19			
17					15					-21				

1736 Snåsa**Menn**1957-59
1960-62
1963-65
1966-68
1969-71
1972-74

11	14	10	20	27	8	16	28	28	28	-23	-28	-37	-31	-22
14	9	15	15	13	12	24	27	39	45	-2	-11	-20	-26	-30
6	10	14	12		9	11	19	21		-14	-17	-23	-32	
11	13	16			1	6	13			-10	-27	-32		
6	15				6	9				-7	-16			
10					12					-13				

Kvinner1957-59
1960-62
1963-65
1966-68
1969-71
1972-74

18	22	27	30	29	7	11	17	23	26	-34	-46	-43	-43	-42
20	24	24	23	27	11	19	24	30	30	-24	-33	-38	-40	-34
23	30	33	28		3	10	20	26		-13	-31	-28	-38	
18	24	26			6	18	30			-20	-30	-40		
10	20				11	20				-24	-36			
24					13					-9				

1738 Lierne**Menn**1957-59
1960-62
1963-65
1966-68
1969-71
1972-74

4	9	16	12	12	0	2	7	16	21	-29	-38	-35	-41	-41
4	4	6	4	4	4	10	12	17	16	-30	-36	-46	-48	-49
4	12	13	11		0	5	13	18		-35	-37	-36	-40	
4	2	4			4	9	13			-27	-45	-49		
10	16				3	3				0	-6			
0					2					-14				

Kvinner1957-59
1960-62
1963-65
1966-68
1969-71
1972-74

14	14	21	13	14	3	11	16	24	24	-35	-37	-37	-42	-40
13	20	24	20	18	10	16	16	22	24	-33	-43	-48	-50	-48
25	25	22	28		0	19	28	31		-39	-50	-45	-30	
10	20	14			13	13	21			-35	-43	-52		
6	9				9	15				-26	-43			
14					3					-20				

1739 Røyrvik**Menn**1957-59
1960-62
1963-65
1966-68
1969-71
1972-74

17	67	83	100	127	8	25	67	73	73	0	42	41	55	82
61	61	67	88	39	17	44	50	76	133	39	22	23	41	-22
8	24	24	31		23	28	28	31		-30	-24	-28	-31	
0	9	29			9	4	12			-22	-52	-38		
0	38				8	8				-33	0			
12					0					0				

Kvinner1957-59
1960-62
1963-65
1966-68
1969-71
1972-74

133	150	183	200	217	117	183	217	217	250	66	83	116	150	167
92	115	92	100	92	23	54	85	92	108	54	77	38	46	30
31	50	57	43		25	79	100	121		12	-7	0	-28	
62	75	60			12	31	53			12	6	-13		
50	64				14	36				0	43			
0					6					-53				

2. Resultat av innenlandsk flytting over livsløpet. Treårskull fulgt fra fylte 15 år. Utvalgte alderstrinn opp til 35 år.
(forts.) **Kommune**

Kommune. Kjønn. Årskull	Personer bosatt i kommunen som 15-åring															
	15- åringer i alt	Bofaste pr. 100 på alderstrinn					Tilbakeflyttere pr. 100 på alderstrinn					Fraflyttede pr. 100 på alderstrinn				
		23	26	29	32	35	23	26	29	32	35	23	26	29	32	35
1740 Namsskogan																
Menn																
1957-59	51	51	33	24	23	21	6	8	14	8	6	43	59	62	69	72
1960-62	50	44	31	17	12	12	6	4	4	12	8	50	65	79	75	80
1963-65	46	63	42	34	26		4	7	2	7		33	51	64	67	
1966-68	44	70	43	30			0	5	4			30	52	65		
1969-71	28	64	43				0	0				36	57			
1972-74	35	63					0					37				
Kvinner																
1957-59	51	14	10	10	10	10	20	16	16	16	18	67	75	75	75	73
1960-62	41	20	15	12	10	10	17	20	17	19	14	63	65	71	71	76
1963-65	42	31	19	14	12		7	5	0	0		62	76	86	88	
1966-68	38	32	26	24			18	18	24			50	55	53		
1969-71	25	32	28				12	20				56	52			
1972-74	27	41					4					56				
1742 Grong																
Menn																
1957-59	76	63	53	45	39	36	7	4	3	4	10	30	43	52	57	55
1960-62	73	71	51	39	37	36	5	7	14	17	17	23	42	46	46	47
1963-65	66	73	45	38	33		6	17	15	17		21	38	47	50	
1966-68	52	63	42	38			6	6	9			31	53	53		
1969-71	55	82	65				5	7				13	27			
1972-74	50	74					6					20				
Kvinner																
1957-59	87	25	16	11	11	11	16	14	14	15	14	59	70	75	74	75
1960-62	58	29	17	14	10	10	22	12	10	14	14	48	71	76	76	76
1963-65	61	41	22	18	16		11	12	13	18		48	66	68	66	
1966-68	61	46	27	21			2	2	8			52	71	70		
1969-71	50	64	29				8	6				28	65			
1972-74	45	53					11					36				
1743 Høylandet																
Menn																
1957-59	41	63	59	46	42	39	10	7	7	5	5	27	34	46	52	56
1960-62	32	81	62	41	41	41	3	6	3	6	6	16	31	56	53	53
1963-65	33	79	52	37	32		6	3	3	6		15	45	59	61	
1966-68	40	62	45	31			7	12	5			30	42	64		
1969-71	40	70	55				10	10				20	35			
1972-74	43	63					9					28				
Kvinner																
1957-59	16	25	12	12	12	12	19	19	25	25	19	56	69	62	62	69
1960-62	43	40	28	26	24	20	7	14	14	12	12	53	58	60	63	68
1963-65	26	38	31	19	19		12	15	12	19		50	54	69	62	
1966-68	40	42	15	12			12	8	10			45	77	77		
1969-71	42	43	24				12	17				45	60			
1972-74	35	63					9					29				
1744 Overhalla																
Menn																
1957-59	77	69	52	44	43	39	13	12	17	17	18	18	36	39	40	43
1960-62	103	77	54	42	40	40	2	9	21	22	20	21	37	38	38	40
1963-65	107	76	50	40	34		7	12	14	16		18	38	46	50	
1966-68	102	74	48	31			6	14	20			21	38	49		
1969-71	103	75	55				7	7				18	38			
1972-74	103	71					5					24				
Kvinner																
1957-59	83	39	31	29	28	28	18	13	13	22	27	43	56	57	50	46
1960-62	77	26	21	17	17	16	13	16	16	17	18	61	63	67	65	66
1963-65	79	53	34	26	27		6	8	5	5		41	58	69	68	
1966-68	70	47	32	26			10	10	14			43	58	60		
1969-71	92	46	25				15	14				39	61			
1972-74	95	53					4					43				



Personer bosatt utenfor kommunen som 15-åring. Nyinnflyttere

Nykommere pr. 100
15-åring i kommunen
på alderstrinnVidereflyttere pr. 100
15-åring i kommunen
på alderstrinnTap/gevinst pr. 100
15-åring i kommunen
på alderstrinnKommune.
Kjønn.
Årskull

23 26 29 32 35 23 26 29 32 35 23 26 29 32 35

1740 Namsskogan**Menn**1957-59
1960-62
1963-65
1966-68
1969-71
1972-74

16	10	10	6	9	6	25	32	37	43	-27	-49	-52	-63	-63
16	16	21	12	14	14	22	29	44	43	-34	-49	-58	-63	-66
4	13	18	11		11	13	20	24		-29	-38	-46	-56	
9	20	26			5	7	20			-21	-32	-39		
0	7				11	14				-36	-50			
9					9					-28				

Kvinner1957-59
1960-62
1963-65
1966-68
1969-71
1972-74

12	25	24	14	14	31	37	49	63	63	-55	-50	-51	-61	-59
27	35	29	31	29	20	35	41	45	50	-36	-30	-42	-40	-47
12	19	14	12		10	24	33	44		-50	-57	-72	-76	
29	29	21			26	50	66			-21	-26	-32		
24	32				16	32				-32	-20			
11					22					-45				

1742 Grong**Menn**1957-59
1960-62
1963-65
1966-68
1969-71
1972-74

18	16	21	27	27	7	21	22	29	38	-12	-27	-31	-30	-28
10	5	13	14	17	21	33	39	51	53	-13	-37	-33	-32	-30
18	26	32	33		18	22	35	41		-3	-12	-15	-17	
17	38	36			6	17	47			-14	-15	-17		
9	13				5	15				-4	-14			
18					16					-2				

Kvinner1957-59
1960-62
1963-65
1966-68
1969-71
1972-74

24	31	39	38	41	11	22	26	35	39	-35	-39	-36	-36	-34
29	40	53	48	52	24	34	43	59	60	-19	-31	-23	-28	-24
26	32	43	44		25	32	43	51		-22	-34	-25	-22	
26	45	52			20	34	44			-26	-26	-18		
42	45				10	33				14	-20			
44					27					8				

1743 Høylandet**Menn**1957-59
1960-62
1963-65
1966-68
1969-71
1972-74

17	20	20	17	15	2	10	17	22	29	-10	-14	-26	-35	-41
19	34	31	34	31	19	25	34	47	62	3	3	-25	-19	-22
15	16	19	23		15	32	41	48		0	-29	-40	-38	
7	15	13			2	10	21			-23	-27	-51		
5	5				7	12				-15	-30			
7					16					-21				

Kvinner1957-59
1960-62
1963-65
1966-68
1969-71
1972-74

62	87	75	62	81	31	44	69	87	87	6	18	13	0	12
30	30	36	37	39	28	44	45	49	51	-23	-28	-24	-26	-29
42	42	46	58		15	23	35	35		-8	-12	-23	-4	
17	10	5			15	36	42			-28	-67	-72		
12	17				12	26				-33	-43			
11					11					-18				

1744 Overhalla**Menn**1957-59
1960-62
1963-65
1966-68
1969-71
1972-74

14	23	29	35	39	14	29	39	43	53	-4	-13	-10	-5	-4
11	20	21	26	27	8	16	27	31	38	-10	-17	-17	-12	-13
10	20	25	23		11	16	21	29		-8	-18	-21	-27	
10	16	22			10	20	27			-11	-22	-27		
16	17				10	18				-2	-21			
17					17					-7				

Kvinner1957-59
1960-62
1963-65
1966-68
1969-71
1972-74

34	42	57	66	65	18	30	35	41	48	-9	-14	0	16	19
38	47	54	60	58	32	47	54	64	72	-23	-16	-13	-5	-8
28	27	30	32		24	42	52	64		-13	-31	-39	-36	
36	49	61			41	62	79			-7	-9	1		
26	26				18	34				-13	-35			
25					27					-18				

2. Resultat av innenlandsk flytting over livsløpet. Treårskull fulgt fra fylte 15 år. Utvalgte alderstrinn opp til 35 år.
(forts.) **Kommune**

Kommune. Kjønn. Årskull	Personer bosatt i kommunen som 15-åring															
	15- åringer i alt	Bofaste pr. 100 på alderstrinn					Tilbakeflyttere pr. 100 på alderstrinn					Fraflyttede pr. 100 på alderstrinn				
		23	26	29	32	35	23	26	29	32	35	23	26	29	32	35
1748 Fosnes																
Menn																
1957-59	31	65	39	32	29	26	10	13	16	16	19	26	48	52	55	55
1960-62	16	56	56	37	25	25	0	6	6	31	19	44	37	56	44	56
1963-65	28	50	29	18	14		18	25	25	18		32	46	57	68	
1966-68	23	61	35	35			17	26	30			22	39	35		
1969-71	18	50	22				17	6				33	72			
1972-74	28	61					4					36				
Kvinner																
1957-59	28	25	11	11	11	11	14	11	14	14	14	61	79	75	75	75
1960-62	24	17	8	4	4	4	17	12	8	12	12	67	79	87	83	83
1963-65	35	23	17	15	12		9	14	18	24		69	69	68	65	
1966-68	27	22	15	15			19	11	4			59	74	81		
1969-71	21	38	19				5	14				57	67			
1972-74	21	52					5					43				
1749 Flatanger																
Menn																
1957-59	38	68	53	49	46	46	5	11	14	5	8	26	37	38	49	46
1960-62	53	77	54	38	36	33	6	13	17	18	18	17	33	44	46	49
1963-65	37	59	47	38	32		19	14	16	11		22	39	46	57	
1966-68	37	76	67	49			5	6	11			19	28	40		
1969-71	43	65	42				7	9				28	49			
1972-74	34	62					0					38				
Kvinner																
1957-59	29	45	33	27	27	27	10	7	13	7	7	45	60	60	67	67
1960-62	38	37	24	16	16	13	11	8	11	11	11	53	68	74	74	76
1963-65	38	37	26	24	24		5	5	5	8		58	68	71	68	
1966-68	54	31	15	9			17	11	9			52	74	81		
1969-71	36	42	28				6	8				53	64			
1972-74	25	64					0					36				
1750 Vikna																
Menn																
1957-59	87	66	53	49	45	42	8	10	14	21	22	26	37	37	34	36
1960-62	95	78	60	58	54	51	3	5	9	10	10	19	35	33	36	39
1963-65	115	74	58	52	49		6	13	15	19		20	29	33	32	
1966-68	109	80	68	54			6	6	9			15	27	37		
1969-71	105	70	51				8	12				23	36			
1972-74	107	79					7					15				
Kvinner																
1957-59	99	48	37	33	31	29	12	13	16	13	15	39	50	51	56	56
1960-62	86	43	36	32	32	29	9	13	12	13	15	48	51	56	55	55
1963-65	98	50	40	31	30		9	10	14	12		41	50	55	58	
1966-68	105	50	35	33			15	14	13			34	50	54		
1969-71	105	54	37				9	12				37	51			
1972-74	89	52					16					33				
1751 Nærøy																
Menn																
1957-59	177	62	50	45	39	37	8	11	13	12	13	30	40	42	48	49
1960-62	149	68	56	45	39	36	10	11	14	18	18	21	34	42	43	46
1963-65	170	66	48	41	37		6	13	14	15		28	39	45	48	
1966-68	146	63	52	43			10	12	16			27	36	41		
1969-71	165	66	51				5	10				29	40			
1972-74	157	69					8					24				
Kvinner																
1957-59	131	35	28	22	20	19	18	11	16	15	16	47	60	62	65	65
1960-62	156	42	30	27	25	25	13	11	14	15	14	45	59	60	59	62
1963-65	162	33	20	18	17		18	19	21	22		49	61	61	61	
1966-68	162	40	23	22			10	10	13			49	67	64		
1969-71	157	38	30				15	15				47	55			
1972-74	114	43					12					45				



Personer bosatt utenfor kommunen som 15-åring. Nyinnflyttere

Tap/gevinst pr. 100
15-åring i kommunen
på alderstrinnKommune.
Kjønn.
Årskull

Nykommere pr. 100 15-åring i kommunen på alderstrinn					Videreflyttere pr. 100 15-åring i kommunen på alderstrinn					Tap/gevinst pr. 100 15-åring i kommunen på alderstrinn					Kommune. Kjønn. Årskull
23	26	29	32	35	23	26	29	32	35	23	26	29	32	35	
1748 Fosnes															
Menn															
6	6	16	13	13	3	16	16	23	23	-20	-42	-36	-42	-42	1957-59
12	25	56	37	25	12	19	37	69	81	-32	-12	0	-7	-31	1960-62
7	11	21	18		7	11	18	21		-25	-35	-36	-50		1963-65
17	22	26			17	13	26			-5	-17	-9			1966-68
6	0				0	17				-27	-72				1969-71
4					0					-32					1972-74
Kvinner															
18	21	32	29	29	7	11	14	18	21	-43	-58	-43	-46	-46	1957-59
29	33	42	37	46	4	8	17	25	29	-38	-46	-45	-46	-37	1960-62
6	17	26	24		14	17	21	29		-63	-52	-42	-41		1963-65
19	26	19			15	22	33			-40	-48	-62			1966-68
10	14				5	19				-47	-53				1969-71
14					29					-29					1972-74
1749 Flatanger															
Menn															
5	5	5	5	8	3	13	16	24	30	-21	-32	-33	-44	-38	1957-59
2	10	15	16	12	6	6	10	14	22	-15	-23	-29	-30	-37	1960-62
11	14	19	11		5	14	16	27		-11	-25	-27	-46		1963-65
5	11	14			8	8	17			-14	-17	-26			1966-68
7	5				9	14				-21	-44				1969-71
15					6					-23					1972-74
Kvinner															
55	57	57	63	60	28	43	50	57	67	10	-3	-3	-4	-7	1957-59
8	16	18	21	24	16	24	29	39	39	-45	-52	-56	-53	-52	1960-62
16	24	32	32		5	8	18	27		-42	-44	-39	-36		1963-65
7	13	15			9	9	9			-45	-61	-66			1966-68
17	17				11	19				-36	-47				1969-71
24					8					-12					1972-74
1750 Vikna															
Menn															
9	18	16	22	19	8	17	26	33	43	-17	-19	-21	-12	-17	1957-59
8	4	10	16	20	8	20	25	26	27	-11	-31	-23	-20	-19	1960-62
10	14	19	23		8	16	24	32		-10	-15	-14	-9		1963-65
11	15	17			8	16	25			-4	-12	-20			1966-68
18	27				5	19				-5	-9				1969-71
20					6					5					1972-74
Kvinner															
20	29	27	27	27	20	28	38	41	46	-19	-21	-24	-29	-29	1957-59
17	21	17	22	27	26	35	46	45	47	-31	-30	-39	-33	-28	1960-62
19	20	24	24		8	16	26	34		-22	-30	-31	-34		1963-65
17	26	25			9	18	25			-17	-24	-29			1966-68
23	25				19	30				-14	-26				1969-71
39					29					6					1972-74
1751 Nærøy															
Menn															
8	15	14	13	14	9	16	25	30	34	-22	-25	-28	-35	-35	1957-59
9	18	16	16	17	8	13	24	30	35	-12	-16	-26	-27	-29	1960-62
6	13	13	10		5	9	17	25		-22	-26	-32	-38		1963-65
10	15	20			9	17	24			-17	-21	-21			1966-68
11	20				7	18				-18	-20				1969-71
8					6					-16					1972-74
Kvinner															
28	37	33	34	34	23	35	49	53	55	-19	-23	-29	-31	-31	1957-59
29	27	31	31	32	15	27	30	33	37	-16	-32	-29	-28	-30	1960-62
16	23	21	24		16	21	30	37		-33	-38	-40	-37		1963-65
15	26	27			12	21	27			-34	-41	-37			1966-68
19	25				13	23				-28	-30				1969-71
23					18					-22					1972-74

2. Resultat av innenlandsk flytting over livsløpet. Treårskull fulgt fra fylte 15 år. Utvalgte alderstrinn opp til 35 år.
(forts.) **Kommune**

Kommune. Kjønn. Årskull	Personer bosatt i kommunen som 15-åring															
	15- åringer i alt	Bofaste pr. 100 på alderstrinn					Tilbakeflyttere pr. 100 på alderstrinn					Fraflyttede pr. 100 på alderstrinn				
		23	26	29	32	35	23	26	29	32	35	23	26	29	32	35
1755 Leka																
Menn																
1957-59	28	57	37	35	32	32	21	22	15	16	16	21	41	50	52	52
1960-62	25	48	28	20	16	17	12	8	8	4	4	40	64	72	80	79
1963-65	33	64	37	25	22		9	16	16	19		27	47	59	59	
1966-68	29	59	41	34			7	3	3			34	55	62		
1969-71	28	68	43				11	7				21	50			
1972-74	22	77					0					23				
Kvinner																
1957-59	26	19	15	8	8	8	15	19	23	20	16	65	65	69	72	76
1960-62	32	41	33	24	24	21	12	12	9	9	9	47	55	67	67	70
1963-65	17	12	6	0	0		18	6	6	6		71	88	94	94	
1966-68	30	47	30	20			17	10	10			37	60	70		
1969-71	25	24	12				4	8				72	81			
1972-74	26	42					4					54				
1804 Bodø																
Menn																
1957-59	759	72	59	50	47	45	7	12	15	16	18	21	29	36	37	37
1960-62	723	75	60	53	48	46	6	12	15	17	18	19	28	32	35	37
1963-65	876	75	64	57	53		7	10	13	14		17	26	30	33	
1966-68	908	79	67	56			5	10	13			16	23	31		
1969-71	887	80	66				6	11				14	24			
1972-74	791	79					5					16				
Kvinner																
1957-59	670	54	44	39	37	35	13	14	19	21	23	32	42	42	42	42
1960-62	685	57	45	41	38	36	12	16	18	20	22	30	39	41	42	42
1963-65	810	64	51	44	40		9	14	18	19		26	35	38	41	
1966-68	806	66	52	42			11	16	19			24	32	39		
1969-71	851	68	52				10	14				21	34			
1972-74	761	72					8					20				
1805 Narvik																
Menn																
1957-59	523	72	55	46	44	42	6	9	11	14	15	22	36	43	43	42
1960-62	505	69	52	42	38	34	8	11	16	19	19	23	36	42	43	47
1963-65	505	71	59	49	43		7	12	16	18		22	30	35	39	
1966-68	484	68	55	44			10	16	18			22	29	39		
1969-71	428	73	52				9	12				19	36			
1972-74	393	74					5					20				
Kvinner																
1957-59	504	48	37	33	31	30	15	16	17	19	20	37	47	50	50	50
1960-62	483	49	38	32	30	29	13	17	17	19	19	38	45	51	52	52
1963-65	446	60	46	40	36		11	15	17	19		30	39	43	45	
1966-68	440	62	45	36			10	17	19			28	38	45		
1969-71	416	64	43				13	14				23	43			
1972-74	377	66					11					23				
1811 Bindal																
Menn																
1957-59	53	66	50	38	33	28	9	13	14	12	16	25	37	48	55	56
1960-62	53	66	51	42	38	36	11	13	13	17	15	23	36	45	45	49
1963-65	59	66	45	34	33		12	10	12	11		22	45	53	56	
1966-68	61	67	55	42			7	8	10			26	37	48		
1969-71	64	73	56				8	9				19	34			
1972-74	45	67					7					27				
Kvinner																
1957-59	53	40	31	23	23	23	13	12	21	17	17	47	58	56	60	60
1960-62	63	32	19	14	14	13	22	27	24	25	27	46	55	62	60	60
1963-65	54	39	22	17	15		13	15	13	9		48	63	70	76	
1966-68	56	34	18	18			9	11	9			57	71	73		
1969-71	47	45	26				13	9				43	66			
1972-74	38	53					11					37				



Personer bosatt utenfor kommunen som 15-åring. Nyinnflyttere

Tap/gevinst pr. 100
15-åring i kommunen
på alderstrinnKommune.
Kjønn.
Årskull

Nykommere pr. 100 15-åring i kommunen på alderstrinn					Videreflyttere pr. 100 15-åring i kommunen på alderstrinn									
23	26	29	32	35	23	26	29	32	35	23	26	29	32	35
1755 Leka														
Menn														
11	26	27	24	20	11	22	35	44	48	-10	-15	-23	-28	-32
16	20	16	16	17	12	24	36	40	46	-24	-44	-56	-64	-62
6	19	25	12		3	12	12	25		-21	-28	-34	-47	
14	17	10			10	14	21			-20	-38	-52		
11	11				11	21				-10	-39			
14					14					-9				
Kvinner														
15	42	27	28	28	19	27	54	72	72	-50	-23	-42	-44	-48
12	18	12	9	12	25	36	45	48	48	-35	-37	-55	-58	-58
6	24	18	18		35	53	71	71		-65	-64	-76	-76	
23	27	30			10	20	27			-14	-33	-40		
12	8				16	19				-60	-73			
15					4					-39				
1804 Bodø														
Menn														
36	51	55	62	59	27	48	71	82	93	15	22	19	25	22
37	54	61	63	65	20	42	63	78	89	18	26	29	28	28
38	51	51	53		22	40	60	73		21	25	21	20	
34	47	53			24	42	60			18	24	22		
31	43				20	38				17	19			
29					15					13				
Kvinner														
59	67	70	75	77	46	74	94	103	111	27	25	28	33	35
57	73	75	74	72	40	63	84	97	108	27	34	34	32	30
49	56	62	66		29	50	65	78		23	21	24	25	
46	63	69			27	46	69			22	31	30		
41	55				22	46				20	21			
37					23					17				
1805 Narvik														
Menn														
14	20	21	23	22	15	25	37	45	50	-8	-16	-22	-20	-20
10	15	18	19	19	9	19	25	33	38	-13	-21	-24	-24	-28
13	19	21	21		10	20	30	39		-9	-11	-14	-18	
15	20	19			11	23	37			-7	-9	-20		
18	22				14	29				-1	-14			
11					11					-9				
Kvinner														
27	30	29	28	28	18	30	42	49	52	-10	-17	-21	-22	-22
22	25	27	28	27	16	29	37	42	46	-16	-20	-24	-24	-25
24	29	33	29		18	30	40	52		-6	-10	-10	-16	
26	33	33			23	36	50			-2	-5	-12		
32	32				21	44				9	-11			
25					25					2				
1811 Bindal														
Menn														
8	13	18	31	34	13	15	26	27	28	-17	-24	-30	-24	-22
11	17	15	17	17	6	15	25	26	30	-12	-19	-30	-28	-32
8	9	7	9		3	14	22	26		-14	-36	-46	-47	
5	8	6			7	8	13			-21	-29	-42		
5	17				12	20				-14	-17			
4					9					-23				
Kvinner														
28	35	38	44	48	23	35	44	46	48	-19	-23	-18	-16	-12
16	9	11	19	19	19	27	32	37	38	-30	-46	-51	-41	-41
7	13	13	11		17	19	19	22		-41	-50	-57	-65	
21	20	16			23	33	42			-36	-51	-57		
30	26				28	36				-13	-40			
26					24					-11				

2. Resultat av innenlandsk flytting over livsløpet. Treårskull fulgt fra fylte 15 år. Utvalgte alderstrinn opp til 35 år.
(forts.) **Kommune**

Kommune. Kjønn. Årskull	Personer bosatt i kommunen som 15-åring															
	15- åringer i alt	Bofaste pr. 100 på alderstrinn					Tilbakeflyttere pr. 100 på alderstrinn					Fraflyttede pr. 100 på alderstrinn				
		23	26	29	32	35	23	26	29	32	35	23	26	29	32	35
1812 Sømna																
Menn																
1957-59	37	65	42	39	39	40	5	6	8	8	9	30	53	53	53	51
1960-62	55	71	55	47	40	38	13	18	22	24	25	16	27	31	36	36
1963-65	61	69	43	38	34		13	20	22	25		18	37	40	41	
1966-68	73	64	50	37			4	10	12			32	40	50		
1969-71	71	66	42				11	15				23	42			
1972-74	56	75					9					16				
Kvinner																
1957-59	47	38	26	20	20	20	19	15	9	11	11	43	59	72	70	70
1960-62	48	23	15	15	14	13	19	19	15	23	18	58	66	70	64	69
1963-65	50	26	22	18	16		18	20	20	20		56	57	61	64	
1966-68	58	29	28	21			14	10	12			57	62	67		
1969-71	51	47	25				10	16				43	59			
1972-74	63	54					8					38				
1813 Brønnøy																
Menn																
1957-59	189	61	48	42	38	35	12	16	17	17	20	28	37	41	45	45
1960-62	177	63	45	41	37	35	10	14	20	21	24	28	41	39	42	41
1963-65	192	66	51	44	38		5	11	12	12		29	38	44	50	
1966-68	163	58	51	40			17	19	21			25	30	38		
1969-71	196	72	58				10	12				18	31			
1972-74	158	78					4					18				
Kvinner																
1957-59	186	35	27	23	21	19	17	20	21	22	23	48	53	57	57	58
1960-62	165	43	32	30	26	26	13	16	18	21	23	44	52	52	53	51
1963-65	177	46	36	34	31		16	17	20	20		38	47	47	49	
1966-68	191	49	34	27			12	17	16			39	49	57		
1969-71	181	56	40				8	14				35	46			
1972-74	171	70					7					23				
1815 Vega																
Menn																
1957-59	45	64	51	44	44	42	13	16	16	14	16	22	33	40	42	42
1960-62	37	68	49	43	41	35	24	22	19	16	16	8	30	38	43	49
1963-65	46	70	47	36	27		2	16	13	18		28	38	51	56	
1966-68	53	62	42	34			9	13	11			28	45	55		
1969-71	46	54	37				13	20				33	43			
1972-74	30	83					0					17				
Kvinner																
1957-59	49	20	14	12	12	12	20	16	10	12	16	59	69	78	76	71
1960-62	34	41	18	12	12	12	12	12	18	18	18	47	71	70	70	70
1963-65	52	40	28	18	14		8	14	10	14		52	58	73	73	
1966-68	47	43	32	26			17	17	19			40	51	55		
1969-71	37	30	11				24	21				46	68			
1972-74	37	54					0					46				
1816 Vevelstad																
Menn																
1957-59	12	58	50	50	50	50	0	8	25	25	25	42	42	25	25	25
1960-62	17	76	53	47	37	31	6	12	12	6	6	18	35	41	56	62
1963-65	16	75	69	56	50		0	19	12	19		25	12	31	31	
1966-68	16	81	53	33			0	13	7			19	33	60		
1969-71	22	41	18				14	9				45	73			
1972-74	22	50					5					45				
Kvinner																
1957-59	15	27	27	20	20	20	7	13	13	13	13	67	60	67	67	67
1960-62	15	40	20	13	13	13	13	7	7	13	13	47	73	80	73	73
1963-65	18	39	28	22	22		6	0	6	6		56	72	72	72	
1966-68	18	50	17	11			11	11	17			39	72	72		
1969-71	18	44	28				11	11				44	61			
1972-74	17	29					6					65				



Personer bosatt utenfor kommunen som 15-åring. Nyinnflyttere

Nykommere pr. 100
15-åring i kommunen
på alderstrinnVidereflyttere pr. 100
15-åring i kommunen
på alderstrinnTap/gevinst pr. 100
15-åring i kommunen
på alderstrinnKommune.
Kjønn.
Årskull

23 26 29 32 35 23 26 29 32 35 23 26 29 32 35

1812 Sømna**Menn**1957-59
1960-62
1963-65
1966-68
1969-71
1972-74**Kvinner**1957-59
1960-62
1963-65
1966-68
1969-71
1972-74**1813 Brønnøy****Menn**1957-59
1960-62
1963-65
1966-68
1969-71
1972-74**Kvinner**1957-59
1960-62
1963-65
1966-68
1969-71
1972-74**1815 Vega****Menn**1957-59
1960-62
1963-65
1966-68
1969-71
1972-74**Kvinner**1957-59
1960-62
1963-65
1966-68
1969-71
1972-74**1816 Vevelstad****Menn**1957-59
1960-62
1963-65
1966-68
1969-71
1972-74**Kvinner**1957-59
1960-62
1963-65
1966-68
1969-71
1972-74

2. Resultat av innenlandsk flytting over livsløpet. Treårskull fulgt fra fylte 15 år. Utvalgte alderstrinn opp til 35 år.
(forts.) **Kommune**

Kommune. Kjønn. Årskull	Personer bosatt i kommunen som 15-åring															
	15- åringer i alt	Bofaste pr. 100 på alderstrinn					Tilbakeflyttere pr. 100 på alderstrinn					Fraflyttede pr. 100 på alderstrinn				
		23	26	29	32	35	23	26	29	32	35	23	26	29	32	35
1818 Herøy																
Menn																
1957-59	67	63	51	49	43	39	4	3	6	8	6	33	46	45	49	55
1960-62	47	72	57	50	48	43	11	9	11	9	7	17	35	39	43	50
1963-65	58	74	57	44	35		3	4	7	7		22	39	49	58	
1966-68	59	71	49	39			3	5	10			25	46	51		
1969-71	57	68	46				5	7				26	46			
1972-74	50	70					6					24				
Kvinner																
1957-59	56	23	16	16	16	16	18	22	16	13	15	59	62	67	71	69
1960-62	49	43	41	38	36	33	8	6	11	11	10	49	53	51	53	56
1963-65	50	46	43	39	39		8	16	16	16		46	41	45	45	
1966-68	43	40	30	23			9	12	16			51	58	61		
1969-71	45	47	20				7	27				47	53			
1972-74	52	54					10					37				
1820 Alstahaug																
Menn																
1957-59	176	66	53	46	40	39	8	13	18	19	21	26	34	36	40	41
1960-62	173	73	48	42	39	35	8	14	19	13	17	19	38	39	47	49
1963-65	194	70	52	46	42		5	8	14	16		25	40	41	42	
1966-68	214	67	53	42			9	13	16			24	34	42		
1969-71	205	74	55				6	11				20	35			
1972-74	172	71					5					24				
Kvinner																
1957-59	182	34	26	23	21	19	19	18	23	22	24	47	56	54	57	57
1960-62	187	42	30	25	25	23	12	19	20	19	19	45	51	55	56	58
1963-65	189	47	33	28	26		9	11	12	17		44	56	60	57	
1966-68	211	42	28	23			14	16	23			44	56	54		
1969-71	217	54	36				12	15				34	49			
1972-74	182	53					15					31				
1822 Leirfjord																
Menn																
1957-59	65	52	43	34	28	26	14	17	17	17	18	34	40	49	55	56
1960-62	72	76	62	41	38	34	7	11	15	17	17	17	26	44	45	49
1963-65	52	52	42	40	35		12	26	24	20		37	32	36	45	
1966-68	52	79	61	46			8	8	13			13	31	40		
1969-71	53	64	47				6	4				30	49			
1972-74	41	68					10					22				
Kvinner																
1957-59	57	23	16	16	14	14	18	21	21	25	25	60	62	63	61	61
1960-62	58	33	24	21	17	16	12	12	14	14	16	55	64	66	69	69
1963-65	61	38	28	23	23		18	18	20	20		44	54	57	57	
1966-68	51	41	33	29			18	20	19			41	47	52		
1969-71	48	52	26				8	11				40	64			
1972-74	45	38					13					49				
1824 Vefsn																
Menn																
1957-59	306	75	62	53	49	48	7	11	13	15	17	18	27	35	36	35
1960-62	338	78	61	52	49	47	6	10	12	14	14	16	28	36	37	39
1963-65	359	75	64	59	55		5	9	11	12		20	27	30	32	
1966-68	383	78	66	53			5	7	8			17	27	38		
1969-71	365	82	67				6	8				12	24			
1972-74	303	75					6					19				
Kvinner																
1957-59	333	45	38	35	34	33	13	14	14	17	16	41	48	51	49	50
1960-62	341	54	42	39	37	36	12	13	15	15	17	34	45	47	47	47
1963-65	379	55	41	37	36		10	14	16	19		35	44	47	45	
1966-68	304	57	49	40			13	12	14			30	40	45		
1969-71	318	68	49				8	11				24	40			
1972-74	284	70					6					24				



Personer bosatt utenfor kommunen som 15-åring. Nyinnflyttere

Nykommere pr. 100 15-åring i kommunen på alderstrinn					Videreflyttere pr. 100 15-åring i kommunen på alderstrinn					Tap/gevinst pr. 100 15-åring i kommunen på alderstrinn				
23	26	29	32	35	23	26	29	32	35	23	26	29	32	35

Kommune.
Kjønn.
Årskull**1818 Herøy****Menn**

7	12	10	9	9	4	6	16	25	27	-26	-34	-35	-40	-46	1957-59
13	15	24	20	26	13	28	30	39	43	-4	-20	-15	-23	-24	1960-62
2	7	11	14		10	12	19	25		-20	-32	-38	-44		1963-65
5	8	8			15	17	24			-20	-38	-43			1966-68
4	9				12	16				-22	-37				1969-71
14					6					-10					1972-74

Kvinner

25	27	24	25	24	21	36	49	58	67	-34	-35	-43	-46	-45	1957-59
14	16	26	21	23	18	35	38	47	46	-35	-37	-25	-32	-33	1960-62
20	24	25	24		18	29	39	49		-26	-17	-20	-21		1963-65
26	23	27			12	28	34			-25	-35	-34			1966-68
9	13				16	24				-38	-40				1969-71
8					15					-29					1972-74

1820 Alstahaug**Menn**

24	36	34	35	41	26	38	55	66	70	-2	2	-2	-5	0	1957-59
21	25	26	30	27	10	29	42	47	52	2	-13	-13	-17	-22	1960-62
20	24	29	38		18	31	40	43		-5	-16	-12	-4		1963-65
14	27	25			11	17	30			-10	-7	-17			1966-68
10	20				8	14				-10	-15				1969-71
17					12					-7					1972-74

Kvinner

38	41	47	47	48	38	56	67	80	82	-9	-15	-7	-10	-9	1957-59
30	34	39	39	37	30	46	56	66	71	-15	-17	-16	-17	-21	1960-62
23	32	35	35		28	38	52	61		-21	-24	-25	-22		1963-65
18	24	24			20	33	43			-26	-32	-30			1966-68
21	27				13	22				-13	-22				1969-71
14					21					-17					1972-74

1822 Leirfjord**Menn**

11	8	11	11	13	6	14	18	22	27	-23	-32	-38	-44	-43	1957-59
8	18	17	23	24	3	10	14	21	31	-9	-8	-27	-22	-25	1960-62
4	10	14	20		13	18	32	41		-33	-22	-22	-25		1963-65
10	22	35			13	22	27			-3	-9	-5			1966-68
4	11				9	19				-26	-38				1969-71
17					12					-5					1972-74

Kvinner

23	36	40	39	39	12	21	30	35	35	-37	-26	-23	-22	-22	1957-59
40	40	36	43	47	22	36	50	55	64	-15	-24	-30	-26	-22	1960-62
18	26	28	25		13	20	31	43		-26	-28	-29	-32		1963-65
27	39	42			14	22	42			-14	-8	-10			1966-68
21	32				15	36				-19	-32				1969-71
13					16					-36					1972-74

1824 Vefsn**Menn**

18	24	27	30	28	12	21	31	36	41	0	-3	-8	-6	-7	1957-59
18	25	29	30	32	8	18	26	34	39	2	-3	-7	-7	-7	1960-62
14	20	25	22		10	19	26	36		-6	-7	-5	-10		1963-65
11	16	20			8	14	21			-6	-11	-18			1966-68
13	17				7	16				1	-7				1969-71
11					10					-8					1972-74

Kvinner

28	30	27	30	29	17	28	41	44	50	-13	-18	-24	-19	-21	1957-59
23	26	28	29	28	16	28	35	41	48	-11	-19	-19	-18	-19	1960-62
21	25	29	27		14	24	30	36		-14	-19	-18	-18		1963-65
32	32	36			18	33	40			2	-8	-9			1966-68
22	26				17	28				-2	-14				1969-71
23					12					-1					1972-74

2. Resultat av innenlandsk flytting over livsløpet. Treårskull fulgt fra fylte 15 år. Utvalgte alderstrinn opp til 35 år.
(forts.) **Kommune**

Kommune. Kjønn. Årskull	Personer bosatt i kommunen som 15-åring															
	15- åringer i alt	Bofaste pr. 100 på alderstrinn					Tilbakeflyttere pr. 100 på alderstrinn					Fraflyttede pr. 100 på alderstrinn				
		23	26	29	32	35	23	26	29	32	35	23	26	29	32	35
1825 Grane																
Menn																
1957-59	28	54	48	41	41	41	11	11	15	15	15	36	41	44	44	44
1960-62	41	56	22	11	12	9	7	10	16	18	21	37	67	74	71	71
1963-65	48	65	51	46	44		6	6	10	12		29	43	44	44	
1966-68	46	72	52	49			4	8	19			24	40	32		
1969-71	31	65	55				13	19				23	26			
1972-74	38	66					11					24				
Kvinner																
1957-59	27	11	7	7	0	0	33	26	26	19	24	56	67	67	81	76
1960-62	41	27	12	10	7	7	15	20	22	20	20	59	68	67	73	73
1963-65	50	32	21	16	14		12	19	14	16		56	60	69	69	
1966-68	41	37	20	12			10	17	20			54	63	68		
1969-71	46	48	37				7	13				46	50			
1972-74	35	40					17					43				
1826 Hattfjelldal																
Menn																
1957-59	48	58	52	49	49	47	8	15	13	11	19	33	33	38	40	34
1960-62	52	65	54	44	37	34	10	13	22	25	24	25	33	34	37	42
1963-65	45	64	57	45	36		9	15	10	10		27	27	45	55	
1966-68	39	87	64	49			10	5	10			3	31	41		
1969-71	49	76	59				6	8				18	33			
1972-74	45	89					2					9				
Kvinner																
1957-59	42	29	14	14	15	10	19	17	12	15	17	52	69	74	71	73
1960-62	46	33	26	24	24	24	13	17	11	11	11	54	57	65	65	65
1963-65	50	50	41	41	34		10	10	10	14		40	49	49	52	
1966-68	43	44	36	30			14	14	14			42	50	57		
1969-71	45	49	24				11	13				40	63			
1972-74	43	51					5					44				
1827 Dønna																
Menn																
1957-59	58	53	38	33	26	25	14	16	14	11	14	33	47	53	63	61
1960-62	53	42	30	26	25	23	11	11	21	17	13	47	58	53	58	64
1963-65	54	50	25	17	15		11	15	10	13		39	60	73	71	
1966-68	56	68	45	29			0	7	11			32	47	61		
1969-71	60	72	44				7	11				22	44			
1972-74	34	68					12					21				
Kvinner																
1957-59	62	18	15	11	10	10	19	19	21	21	20	63	66	67	69	70
1960-62	43	40	24	22	20	15	23	19	20	15	17	37	57	59	66	68
1963-65	71	28	17	11	10		17	17	14	17		55	66	75	73	
1966-68	49	27	18	16			12	12	14			61	69	70		
1969-71	52	44	29				10	10				46	62			
1972-74	43	51					2					47				
1828 Nesna																
Menn																
1957-59	50	54	40	35	35	35	4	6	6	4	6	42	54	59	60	58
1960-62	53	58	40	32	28	26	4	11	11	19	21	38	49	57	53	53
1963-65	44	55	41	33	29		9	16	14	17		36	43	53	55	
1966-68	45	60	40	22			2	11	13			38	49	64		
1969-71	45	51	34				11	9				38	57			
1972-74	40	72					7					20				
Kvinner																
1957-59	38	42	29	24	24	24	5	5	3	3	5	53	66	74	74	70
1960-62	40	32	21	21	18	18	2	15	15	21	21	65	64	64	62	62
1963-65	38	37	24	21	18		13	11	8	13		50	66	71	68	
1966-68	44	30	16	11			11	11	14			59	73	75		
1969-71	41	29	17				12	14				59	69			
1972-74	37	54					19					27				



Personer bosatt utenfor kommunen som 15-åring. Nyinnflyttere

Nykommere pr. 100 15-åring i kommunen på alderstrinn					Videreflyttere pr. 100 15-åring i kommunen på alderstrinn					Tap/gevinst pr. 100 15-åring i kommunen på alderstrinn				
23	26	29	32	35	23	26	29	32	35	23	26	29	32	35

Kommune.
Kjønn.
Årskull**1825 Grane****Menn**1957-59
1960-62
1963-65
1966-68
1969-71
1972-74**Kvinner**1957-59
1960-62
1963-65
1966-68
1969-71
1972-74**1826 Hattfjelldal****Menn**1957-59
1960-62
1963-65
1966-68
1969-71
1972-74**Kvinner**1957-59
1960-62
1963-65
1966-68
1969-71
1972-74**1827 Dønna****Menn**1957-59
1960-62
1963-65
1966-68
1969-71
1972-74**Kvinner**1957-59
1960-62
1963-65
1966-68
1969-71
1972-74**1828 Nesna****Menn**1957-59
1960-62
1963-65
1966-68
1969-71
1972-74**Kvinner**1957-59
1960-62
1963-65
1966-68
1969-71
1972-74

2. Resultat av innenlandsk flytting over livsløpet. Treårskull fulgt fra fylte 15 år. Utvalgte alderstrinn opp til 35 år.
(forts.) **Kommune**

Kommune. Kjønn. Årskull	Personer bosatt i kommunen som 15-åring															
	15- åringer i alt	Bofaste pr. 100 på alderstrinn					Tilbakeflyttere pr. 100 på alderstrinn					Fraflyttede pr. 100 på alderstrinn				
		23	26	29	32	35	23	26	29	32	35	23	26	29	32	35
1832 Hemnes																
Menn																
1957-59	122	67	49	40	38	36	10	13	15	19	20	23	38	45	43	44
1960-62	128	75	60	49	45	45	6	6	12	12	16	19	35	39	43	39
1963-65	112	69	55	46	41		8	12	16	17		23	33	38	42	
1966-68	123	81	67	58			5	8	10			14	25	33		
1969-71	135	64	56				7	10				28	34			
1972-74	92	72					9					20				
Kvinner																
1957-59	138	36	29	26	24	24	19	16	18	18	19	46	55	55	58	58
1960-62	123	41	34	31	30	30	15	11	15	15	15	43	54	54	55	54
1963-65	124	44	31	29	28		14	15	18	19		42	54	53	53	
1966-68	127	54	34	28			10	13	17			36	52	55		
1969-71	121	45	30				16	16				40	53			
1972-74	110	51					12					37				
1833 Rana																
Menn																
1957-59	713	76	63	54	52	49	7	10	12	13	15	17	27	33	35	36
1960-62	730	78	63	53	49	48	5	9	13	15	18	17	28	34	36	35
1963-65	768	74	60	54	50		7	10	13	14		19	29	32	36	
1966-68	709	70	59	51			10	16	16			19	25	32		
1969-71	658	75	65				11	12				14	24			
1972-74	567	78					6					15				
Kvinner																
1957-59	667	56	47	42	41	39	15	17	20	21	21	29	36	38	38	40
1960-62	644	57	43	40	39	37	11	16	20	21	22	31	41	41	40	41
1963-65	715	55	43	39	38		12	17	20	20		33	40	41	42	
1966-68	668	59	48	44			15	17	22			26	35	35		
1969-71	647	62	49				14	17				24	34			
1972-74	621	67					11					22				
1834 Lurøy																
Menn																
1957-59	61	62	39	31	27	27	5	15	15	17	24	33	46	54	57	49
1960-62	70	59	40	32	22	23	14	21	16	19	24	27	39	52	58	53
1963-65	92	54	40	30	25		5	11	13	14		40	49	57	61	
1966-68	73	60	42	30			8	14	15			32	44	55		
1969-71	71	73	49				6	6				21	45			
1972-74	50	70					6					24				
Kvinner																
1957-59	73	19	14	12	11	11	15	14	17	17	16	66	72	71	71	73
1960-62	57	26	18	12	11	9	16	16	14	12	16	58	66	73	77	75
1963-65	78	36	23	21	19		13	17	18	16		51	60	61	65	
1966-68	70	31	18	12			11	18	22			57	63	65		
1969-71	62	48	23				6	8				45	69			
1972-74	54	39					9					52				
1835 Træna																
Menn																
1957-59	15	73	60	60	53	53	7	7	7	13	13	20	33	33	33	33
1960-62	18	72	56	56	56	50	6	6	11	11	17	22	39	33	33	33
1963-65	10	90	80	30	30		0	0	0	0		10	20	70	70	
1966-68	12	83	75	67			8	8	17			8	17	17		
1969-71	16	81	56				6	19				12	25			
1972-74	8	75					0					25				
Kvinner																
1957-59	7	29	29	29	29	29	14	14	14	14	14	57	57	57	57	57
1960-62	15	40	20	13	13	13	0	0	13	13	13	60	80	73	73	73
1963-65	17	41	6	0	0		12	18	25	24		47	76	75	76	
1966-68	14	71	57	57			7	7	7			21	36	36		
1969-71	13	31	15				46	23				23	62			
1972-74	9	33					22					44				



Personer bosatt utenfor kommunen som 15-åring. Nyinnflyttere

Tap/gevinst pr. 100
15-åring i kommunen
på alderstrinnKommune.
Kjønn.
Årskull

Nykommere pr. 100 15-åring i kommunen på alderstrinn					Videreflyttere pr. 100 15-åring i kommunen på alderstrinn										
23	26	29	32	35	23	26	29	32	35	23	26	29	32	35	
1832 Hemnes															
Menn															
8	11	17	18	18	7	16	20	28	35	-15	-27	-28	-25	-26	1957-59
13	10	18	21	19	7	20	21	25	32	-6	-25	-21	-22	-20	1960-62
12	21	27	24		8	10	12	22		-11	-12	-11	-18		1963-65
8	17	15			8	15	24			-6	-8	-18			1966-68
6	10				7	10				-22	-24				1969-71
9					5					-11					1972-74
Kvinner															
13	20	23	24	24	16	22	31	37	42	-33	-35	-32	-34	-34	1957-59
10	20	16	17	18	11	19	25	26	27	-33	-34	-38	-38	-36	1960-62
10	17	18	20		13	17	25	29		-32	-37	-35	-33		1963-65
14	18	19			8	15	20			-22	-34	-36			1966-68
15	22				12	17				-25	-31				1969-71
7					11					-30					1972-74
1833 Rana															
Menn															
10	16	18	17	18	7	11	17	23	24	-7	-11	-15	-18	-18	1957-59
8	12	11	14	15	5	10	16	18	19	-9	-16	-23	-22	-20	1960-62
7	11	12	12		4	8	14	18		-12	-18	-20	-24		1963-65
8	13	16			5	10	15			-11	-12	-16			1966-68
10	15				5	10				-4	-9				1969-71
6					8					-9					1972-74
Kvinner															
16	18	19	21	22	12	20	27	30	32	-13	-18	-19	-17	-18	1957-59
14	18	18	18	18	12	20	26	29	31	-17	-23	-23	-22	-23	1960-62
13	17	18	18		9	13	18	22		-20	-23	-23	-24		1963-65
16	19	21			9	16	21			-10	-16	-14			1966-68
13	17				9	15				-11	-17				1969-71
12					11					-10					1972-74
1834 Lurøy															
Menn															
11	16	18	18	20	10	21	30	38	39	-22	-30	-36	-39	-29	1957-59
13	11	14	18	23	4	16	20	21	23	-14	-28	-38	-40	-30	1960-62
5	5	7	9		3	10	14	18		-35	-44	-50	-52		1963-65
8	10	14			15	25	24			-24	-34	-41			1966-68
7	7				4	11				-14	-38				1969-71
12					12					-12					1972-74
Kvinner															
21	18	19	14	21	21	37	44	57	57	-45	-54	-52	-57	-52	1957-59
18	25	20	16	20	26	29	39	50	52	-40	-41	-53	-61	-55	1960-62
18	22	16	17		14	25	38	40		-33	-38	-45	-48		1963-65
24	21	18			11	23	33			-33	-42	-47			1966-68
29	31				10	25				-16	-38				1969-71
22					20					-30					1972-74
1835 Træna															
Menn															
7	7	20	27	27	20	27	33	40	40	-13	-26	-13	-6	-6	1957-59
22	28	33	22	22	33	56	61	83	100	0	-11	0	-11	-11	1960-62
30	30	20	70		30	50	70	60		20	10	-50	0		1963-65
17	17	42			58	92	125			9	0	25			1966-68
6	19				37	37				-6	-6				1969-71
50					25					25					1972-74
Kvinner															
129	157	129	71	86	143	186	271	357	357	72	100	72	14	29	1957-59
20	13	7	7	7	20	40	47	47	47	-40	-67	-66	-66	-66	1960-62
35	59	50	41		41	53	81	82		-12	-17	-25	-35		1963-65
21	36	43			71	86	86			0	0	7			1966-68
38	46				38	62				15	-16				1969-71
56					33					12					1972-74

2. Resultat av innenlandsk flytting over livsløpet. Treårskull fulgt fra fylte 15 år. Utvalgte alderstrinn opp til 35 år.
(forts.) **Kommune**

Kommune. Kjønn. Årskull	Personer bosatt i kommunen som 15-åring															
	15- åringer i alt	Bofaste pr. 100 på alderstrinn					Tilbakeflyttere pr. 100 på alderstrinn					Fraflyttede pr. 100 på alderstrinn				
		23	26	29	32	35	23	26	29	32	35	23	26	29	32	35
1836 Rødøy																
Menn																
1957-59	71	55	41	34	25	24	8	10	16	14	17	37	49	50	61	59
1960-62	52	63	37	27	25	25	4	8	12	19	21	33	56	62	56	54
1963-65	61	57	36	32	28		7	12	12	10		36	53	56	62	
1966-68	47	62	49	33			9	9	10			30	43	56		
1969-71	54	67	59				13	13				20	28			
1972-74	36	56					8					36				
Kvinner																
1957-59	50	18	12	12	12	12	14	8	8	6	6	68	80	80	82	82
1960-62	48	29	23	20	21	18	10	9	10	6	4	60	68	69	73	78
1963-65	52	21	14	14	14		12	14	10	14		67	73	76	72	
1966-68	45	22	18	13			18	16	18			60	67	69		
1969-71	43	37	33				12	23				51	44			
1972-74	37	41					11					49				
1837 Meløy																
Menn																
1957-59	214	55	42	35	34	33	9	11	15	19	18	36	47	50	47	48
1960-62	183	62	48	41	39	36	9	11	11	12	12	29	40	48	48	53
1963-65	203	64	48	42	37		6	11	15	16		30	42	44	47	
1966-68	201	61	44	36			11	17	15			27	38	49		
1969-71	201	69	52				10	11				20	37			
1972-74	167	63					7					29				
Kvinner																
1957-59	213	23	17	17	16	15	17	15	16	17	18	59	67	67	67	66
1960-62	183	31	27	25	25	24	23	20	23	24	24	45	53	52	51	52
1963-65	215	33	27	23	22		16	16	14	14		51	57	63	64	
1966-68	188	38	29	24			13	16	14			48	55	62		
1969-71	188	45	35				15	13				40	52			
1972-74	211	47					13					40				
1838 Gildeskål																
Menn																
1957-59	86	56	38	26	25	24	7	12	14	15	15	37	51	60	60	61
1960-62	62	61	32	23	23	21	6	15	15	15	15	32	53	63	63	65
1963-65	65	63	42	34	31		6	5	12	14		31	53	54	55	
1966-68	60	53	40	29			10	15	19			37	45	53		
1969-71	60	75	50				3	3				22	47			
1972-74	59	69					2					29				
Kvinner																
1957-59	67	22	13	12	11	11	3	9	11	11	9	75	78	77	79	80
1960-62	67	24	12	12	10	11	7	10	15	18	18	69	78	73	72	71
1963-65	71	27	15	10	10		10	14	11	10		63	70	79	81	
1966-68	65	31	20	17			6	12	12			63	68	71		
1969-71	60	40	17				12	18				48	65			
1972-74	51	33					14					53				
1839 Beiarn																
Menn																
1957-59	40	52	40	25	25	25	12	15	15	20	22	35	45	60	55	52
1960-62	46	65	48	41	39	38	0	0	9	9	16	35	52	50	52	47
1963-65	52	42	27	25	23		0	12	14	25		58	61	61	52	
1966-68	50	48	35	33			10	8	8			42	56	59		
1969-71	35	69	49				6	11				26	40			
1972-74	31	55					13					32				
Kvinner																
1957-59	33	21	12	12	9	10	18	18	18	19	23	61	70	70	72	68
1960-62	37	38	30	27	22	22	8	11	11	11	11	54	59	62	68	68
1963-65	49	33	23	21	19		8	12	15	15		59	65	65	66	
1966-68	35	43	34	29			11	14	23			46	51	49		
1969-71	44	34	24				18	17				48	60			
1972-74	40	32					15					52				



Personer bosatt utenfor kommunen som 15-åring. Nyinnflyttere

Nykommere pr. 100
15-åring i kommunen
på alderstrinnVidereflyttere pr. 100
15-åring i kommunen
på alderstrinnTap/gevinst pr. 100
15-åring i kommunen
på alderstrinnKommune.
Kjønn.
Årskull

Nykommere pr. 100 15-åring i kommunen på alderstrinn					Videreflyttere pr. 100 15-åring i kommunen på alderstrinn					Tap/gevinst pr. 100 15-åring i kommunen på alderstrinn				
23	26	29	32	35	23	26	29	32	35	23	26	29	32	35
1836 Rødøy														
Menn														
8	21	16	24	21	6	8	19	24	31	-29	-28	-34	-37	-38
6	10	15	15	10	10	19	29	38	54	-27	-46	-47	-41	-44
10	12	10	10		10	17	25	34		-26	-41	-46	-52	
11	13	29			13	19	29			-19	-30	-27		
9	28				9	20				-11	0			
8					17					-28				
Kvinner														
14	22	26	22	24	54	56	66	74	78	-54	-58	-54	-60	-58
17	23	22	21	18	35	53	57	69	80	-43	-45	-47	-52	-60
21	25	20	22		42	53	66	70		-46	-48	-56	-50	
27	27	29			36	51	60			-33	-40	-40		
26	47				37	47				-25	3			
41					24					-8				
1837 Meløy														
Menn														
9	20	21	20	23	7	15	26	33	34	-27	-27	-29	-27	-25
5	15	20	24	23	8	16	24	29	36	-24	-25	-28	-24	-30
19	21	24	23		16	25	32	38		-11	-21	-20	-24	
16	22	27			8	16	25			-11	-16	-22		
8	14				9	15				-12	-23			
8					13					-21				
Kvinner														
18	24	27	26	25	13	20	28	37	42	-41	-43	-40	-41	-41
12	18	21	25	25	17	23	30	32	38	-33	-35	-31	-26	-27
19	28	29	23		13	22	32	40		-32	-29	-34	-41	
20	25	33			26	34	44			-28	-30	-29		
21	24				14	23				-19	-28			
15					12					-25				
1838 Gildeskål														
Menn														
5	8	15	15	17	7	13	23	32	37	-32	-43	-45	-45	-44
10	11	15	21	19	13	18	27	34	39	-22	-42	-48	-42	-46
17	17	17	22		12	25	37	45		-14	-36	-37	-33	
8	17	20			18	20	37			-29	-28	-33		
20	17				15	30				-2	-30			
12					12					-17				
Kvinner														
27	45	38	50	38	43	57	82	80	94	-48	-33	-39	-29	-42
25	34	40	37	41	24	40	46	55	61	-44	-44	-33	-35	-30
23	32	33	36		17	28	40	40		-40	-38	-46	-45	
28	26	23			35	52	71			-35	-42	-48		
20	28				28	42				-28	-37			
20					25					-33				
1839 Beiarn														
Menn														
2	5	5	10	5	7	12	17	17	25	-33	-40	-55	-45	-47
0	7	11	13	9	4	4	7	9	13	-35	-45	-39	-39	-38
2	8	12	13		6	10	10	15		-56	-53	-49	-39	
12	8	10			2	12	20			-30	-48	-49		
6	9				0	6				-20	-31			
10					3					-22				
Kvinner														
24	36	33	34	26	15	24	36	44	52	-37	-34	-37	-38	-42
16	19	24	19	19	11	19	24	32	30	-38	-40	-38	-49	-49
4	15	17	15		14	12	25	28		-55	-50	-48	-51	
11	26	23			26	31	40			-35	-25	-26		
14	24				9	17				-34	-36			
5					10					-47				

2. Resultat av innenlandsk flytting over livsløpet. Treårskull fulgt fra fylte 15 år. Utvalgte alderstrinn opp til 35 år.
(forts.) **Kommune**

Kommune. Kjønn. Årskull	Personer bosatt i kommunen som 15-åring															
	15- åringer i alt	Bofaste pr. 100 på alderstrinn					Tilbakeflyttere pr. 100 på alderstrinn					Fraflyttede pr. 100 på alderstrinn				
		23	26	29	32	35	23	26	29	32	35	23	26	29	32	35
1840 Saltdal																
Menn																
1957-59	124	64	50	42	39	38	6	12	11	12	16	30	38	46	48	47
1960-62	115	76	54	46	42	40	8	13	19	22	25	17	32	35	36	35
1963-65	121	63	52	45	43		7	17	18	19		30	31	37	38	
1966-68	118	74	50	41			7	10	9			19	40	50		
1969-71	135	70	55				8	13				21	32			
1972-74	146	71					7					23				
Kvinner																
1957-59	97	51	39	38	36	32	7	8	15	17	18	42	53	46	47	50
1960-62	113	46	35	30	27	25	10	14	14	14	17	44	51	55	59	58
1963-65	128	44	30	24	20		12	16	22	19		45	55	54	61	
1966-68	135	44	31	28			15	18	16			41	51	55		
1969-71	100	57	45				11	10				32	45			
1972-74	116	59					10					31				
1841 Fauske																
Menn																
1957-59	205	65	51	45	41	39	8	13	14	18	18	27	35	41	41	42
1960-62	244	72	55	50	44	42	6	9	12	12	12	22	37	38	44	46
1963-65	233	74	59	47	42		6	11	12	15		20	31	41	44	
1966-68	244	65	47	36			12	17	16			23	36	48		
1969-71	253	78	59				7	10				15	32			
1972-74	255	74					5					21				
Kvinner																
1957-59	187	44	35	30	28	27	17	22	23	22	24	40	44	48	49	48
1960-62	179	57	44	40	39	38	12	18	18	19	22	31	38	43	42	41
1963-65	223	51	35	29	28		9	15	18	19		40	50	53	54	
1966-68	255	56	43	34			13	14	14			32	43	52		
1969-71	246	52	38				9	11				38	52			
1972-74	237	50					17					33				
1842 Skjerstad																
Menn																
1957-59	34	47	32	26	24	24	15	12	12	15	12	38	56	62	62	64
1960-62	39	51	31	22	17	17	10	18	22	22	19	38	51	57	61	64
1963-65	32	47	31	26	23		3	9	13	13		50	59	61	63	
1966-68	28	39	21	18			14	14	14			46	64	68		
1969-71	37	57	35				11	24				32	41			
1972-74	31	42					16					42				
Kvinner																
1957-59	40	17	12	12	10	10	5	10	10	15	12	77	77	77	75	77
1960-62	33	30	15	6	6	6	6	6	6	9	3	64	79	88	85	91
1963-65	27	15	15	15	11		11	11	11	11		74	74	74	78	
1966-68	33	36	33	24			15	12	12			48	55	64		
1969-71	35	43	20				11	9				46	71			
1972-74	24	42					8					50				
1845 Sørfold																
Menn																
1957-59	62	61	44	43	34	32	8	7	10	5	8	31	49	48	61	60
1960-62	65	77	53	45	42	37	8	6	10	16	15	15	40	45	42	48
1963-65	62	66	44	34	28		10	16	20	21		24	39	46	51	
1966-68	75	65	49	39			19	17	15			16	34	47		
1969-71	98	56	32				11	11				33	57			
1972-74	70	64					7					29				
Kvinner																
1957-59	61	26	21	16	17	16	16	13	13	12	13	57	66	70	72	70
1960-62	60	35	22	19	19	17	17	17	17	17	21	48	62	64	64	62
1963-65	65	45	29	20	19		11	14	12	16		45	57	68	66	
1966-68	69	36	21	18			17	16	15			46	63	68		
1969-71	69	30	19				12	15				58	66			
1972-74	79	33					10					57				



Personer bosatt utenfor kommunen som 15-åring. Nyinnflyttere

Tap/gevinst pr. 100
15-åring i kommunen
på alderstrinnKommune.
Kjønn.
Årskull

Nykommere pr. 100 15-åring i kommunen på alderstrinn					Videreflyttere pr. 100 15-åring i kommunen på alderstrinn														
23	26	29	32	35	23	26	29	32	35	23	26	29	32	35					
1840 Saltdal																			
Menn																			
10	20	24	26	30	10	23	35	39	45	-20	-18	-22	-22	-17	1957-59				
13	15	17	15	17	14	25	33	40	45	-4	-17	-18	-21	-18	1960-62				
12	20	26	29		10	16	30	36		-18	-11	-11	-9		1963-65				
20	24	27			12	25	34			1	-16	-23			1966-68				
15	13				13	24				-6	-19				1969-71				
8					7					-15					1972-74				
Kvinner																			
39	51	56	43	48	35	51	71	88	89	-3	-2	10	-4	-2	1957-59				
35	40	41	33	34	31	50	62	74	80	-9	-11	-14	-26	-24	1960-62				
22	31	31	28		13	21	35	49		-23	-24	-23	-33		1963-65				
25	28	30			16	26	40			-16	-23	-25			1966-68				
13	30				18	23				-19	-15				1969-71				
16					19					-15					1972-74				
1841 Fauske																			
Menn																			
25	39	39	41	39	13	26	42	48	58	-2	4	-2	0	-3	1957-59				
14	24	27	23	25	11	20	31	41	44	-8	-13	-11	-21	-21	1960-62				
18	24	26	26		12	26	34	45		-2	-7	-15	-18		1963-65				
17	22	25			14	24	35			-6	-14	-23			1966-68				
17	19				15	27				2	-13				1969-71				
12					11					-9					1972-74				
Kvinner																			
36	51	52	45	46	21	37	54	67	70	-4	7	4	-4	-2	1957-59				
42	48	47	50	49	28	48	60	66	73	11	10	4	8	8	1960-62				
29	34	34	32		24	39	50	59		-11	-16	-19	-22		1963-65				
22	28	26			19	28	37			-10	-15	-26			1966-68				
16	23				15	27				-22	-29				1969-71				
23					20					-10					1972-74				
1842 Skjerstad																			
Menn																			
18	15	15	21	18	18	26	35	35	39	-20	-41	-47	-41	-46	1957-59				
15	13	22	22	17	10	26	32	39	44	-23	-38	-35	-39	-47	1960-62				
19	19	26	23		25	37	45	60		-31	-40	-35	-40		1963-65				
11	7	4			14	25	32			-35	-57	-64			1966-68				
5	5				14	19				-27	-36				1969-71				
10					16					-32					1972-74				
Kvinner																			
10	20	20	27	25	27	32	35	42	50	-67	-57	-57	-48	-52	1957-59				
33	24	21	42	33	9	27	42	33	45	-31	-55	-67	-43	-58	1960-62				
15	19	26	22		30	26	26	33		-59	-55	-48	-56		1963-65				
9	15	15			27	30	33			-39	-40	-49			1966-68				
14	20				11	20				-32	-51				1969-71				
12					50					-38					1972-74				
1845 Sørfold																			
Menn																			
19	34	34	31	33	15	33	54	66	70	-12	-15	-14	-30	-27	1957-59				
11	24	31	40	35	8	23	32	37	45	-4	-16	-14	-2	-13	1960-62				
26	31	30	28		18	30	41	52		2	-8	-16	-23		1963-65				
12	14	13			19	24	32			-4	-20	-34			1966-68				
5	12				10	13				-28	-45				1969-71				
3					11					-26					1972-74				
Kvinner																			
34	46	51	62	54	21	46	57	58	72	-23	-20	-19	-10	-16	1957-59				
22	40	36	29	28	25	35	50	67	76	-26	-22	-28	-35	-34	1960-62				
9	17	17	17		25	35	49	61		-36	-40	-51	-49		1963-65				
17	24	28			23	29	40			-29	-39	-40			1966-68				
22	21				13	25				-36	-45				1969-71				
19					22					-38					1972-74				

2. Resultat av innenlandsk flytting over livsløpet. Treårskull fulgt fra fylte 15 år. Utvalgte alderstrinn opp til 35 år.
(forts.) **Kommune**

Kommune. Kjønn. Årskull	Personer bosatt i kommunen som 15-åring															
	15- åringer i alt	Bofaste pr. 100 på alderstrinn					Tilbakeflyttere pr. 100 på alderstrinn					Fraflyttede pr. 100 på alderstrinn				
		23	26	29	32	35	23	26	29	32	35	23	26	29	32	35
1848 Steigen																
Menn																
1957-59	88	62	44	35	31	31	12	15	16	19	18	25	41	49	50	51
1960-62	104	56	35	27	23	23	11	11	14	17	16	34	55	59	60	61
1963-65	104	57	33	25	22		6	12	17	14		37	55	58	64	
1966-68	82	54	39	30			9	11	10			38	51	60		
1969-71	95	54	37				9	9				37	54			
1972-74	80	65					9					26				
Kvinner																
1957-59	100	31	22	18	18	15	12	13	10	10	14	57	65	71	71	70
1960-62	89	31	20	18	18	17	10	11	14	11	11	58	69	68	70	72
1963-65	108	29	20	16	14		7	8	11	11		64	72	73	75	
1966-68	84	26	11	7			17	11	13			57	78	80		
1969-71	78	41	21				8	8				51	71			
1972-74	78	46					12					42				
1849 Hamarøy																
Menn																
1957-59	82	52	37	29	25	25	9	15	22	23	25	39	49	49	52	50
1960-62	45	56	42	32	27	25	7	7	5	9	9	38	51	64	64	66
1963-65	47	68	54	39	28		13	11	11	13		19	35	50	59	
1966-68	50	56	43	32			12	13	21			32	43	47		
1969-71	55	44	33				18	9				38	57			
1972-74	54	59					4					37				
Kvinner																
1957-59	58	28	17	12	10	9	16	12	14	12	12	57	71	74	78	79
1960-62	55	35	23	16	15	15	16	11	18	20	19	49	67	65	65	66
1963-65	57	37	23	20	18		7	9	11	9		56	68	69	73	
1966-68	49	39	20	10			24	16	18			37	63	71		
1969-71	46	37	17				15	15				48	67			
1972-74	64	45					11					44				
1850 Tysfjord																
Menn																
1957-59	73	66	58	51	48	43	12	14	14	14	17	22	29	35	38	40
1960-62	78	67	51	42	39	35	9	15	19	17	12	24	33	38	44	53
1963-65	79	67	54	45	42		9	14	19	17		24	32	36	41	
1966-68	70	76	56	45			6	13	16			19	31	39		
1969-71	71	65	51				13	10				23	39			
1972-74	58	69					3					28				
Kvinner																
1957-59	69	32	28	23	24	24	12	10	10	12	13	57	62	67	65	63
1960-62	62	58	36	25	22	21	6	17	16	17	21	35	47	59	60	59
1963-65	62	50	32	27	24		8	12	13	15		42	57	60	61	
1966-68	67	45	29	24			15	13	16			40	57	60		
1969-71	60	53	29				13	14				33	58			
1972-74	54	50					13					37				
1851 Lødingen																
Menn																
1957-59	84	45	32	24	22	21	6	7	7	12	13	49	61	68	65	66
1960-62	96	57	39	29	22	20	4	12	9	9	9	39	49	62	69	71
1963-65	65	52	37	25	23		8	5	6	8		40	58	69	69	
1966-68	98	65	42	32			4	11	17			31	47	51		
1969-71	77	57	38				16	14				27	48			
1972-74	68	60					6					34				
Kvinner																
1957-59	75	23	19	16	16	15	21	22	27	26	26	56	59	57	58	59
1960-62	78	24	19	19	17	17	10	17	15	16	16	65	64	67	67	68
1963-65	90	30	17	12	11		12	12	13	12		58	71	74	77	
1966-68	86	40	20	10			8	8	9			52	72	80		
1969-71	85	29	20				9	14				61	66			
1972-74	72	35					8					57				



Personer bosatt utenfor kommunen som 15-åring. Nyinnflyttere

Nykommere pr. 100
15-åring i kommunen
på alderstrinnVidereflyttere pr. 100
15-åring i kommunen
på alderstrinnTap/gevinst pr. 100
15-åring i kommunen
på alderstrinnKommune.
Kjønn.
Årskull

23 26 29 32 35 23 26 29 32 35 23 26 29 32 35

1848 Steigen**Menn**1957-59
1960-62
1963-65
1966-68
1969-71
1972-74

9	14	12	11	12	9	19	24	27	28	-16	-27	-37	-39	-39
7	9	6	9	9	5	9	15	15	20	-27	-46	-53	-51	-52
4	7	14	14		5	7	10	17		-33	-48	-44	-50	
4	7	12			4	10	12			-34	-44	-48		
4	8				5	8				-33	-46			
12					10					-14				

Kvinner1957-59
1960-62
1963-65
1966-68
1969-71
1972-74

9	14	15	18	17	15	19	26	30	33	-48	-51	-56	-53	-53
16	20	20	20	22	16	19	24	30	32	-42	-49	-48	-50	-50
9	9	16	24		12	16	22	25		-55	-63	-57	-51	
8	14	12			14	22	29			-49	-64	-68		
19	25				8	13				-32	-46			
18					18					-24				

1849 Hamarøy**Menn**1957-59
1960-62
1963-65
1966-68
1969-71
1972-74

11	21	23	20	14	5	10	23	35	41	-28	-28	-26	-32	-36
16	29	30	29	25	4	13	27	38	50	-22	-22	-34	-35	-41
26	46	37	30		17	28	48	63		7	11	-13	-29	
14	32	30			6	23	42			-18	-11	-17		
4	13				11	22				-34	-44			
11					15					-26				

Kvinner1957-59
1960-62
1963-65
1966-68
1969-71
1972-74

19	28	42	38	43	21	41	46	55	55	-38	-43	-32	-40	-36
20	35	42	43	40	24	26	36	46	57	-29	-32	-23	-22	-26
32	34	31	29		33	48	62	70		-24	-34	-38	-44	
41	39	43			31	53	67			4	-24	-28		
30	26				28	48				-18	-41			
11					12					-33				

1850 Tysfjord**Menn**1957-59
1960-62
1963-65
1966-68
1969-71
1972-74

10	15	15	17	13	11	18	32	37	43	-12	-14	-20	-21	-27
13	13	12	11	8	8	19	30	33	39	-11	-20	-26	-33	-45
10	14	19	9		5	11	15	27		-14	-18	-17	-32	
13	17	14			9	14	25			-6	-14	-25		
11	10				6	11				-12	-29			
10					9					-18				

Kvinner1957-59
1960-62
1963-65
1966-68
1969-71
1972-74

28	36	35	28	29	12	20	29	40	40	-29	-26	-32	-37	-34
19	19	22	19	17	15	27	30	35	40	-16	-28	-37	-41	-42
21	23	20	23		18	25	30	34		-21	-34	-40	-38	
28	35	22			24	35	57			-12	-22	-38		
13	15				13	25				-20	-43			
11					20					-26				

1851 Lødingen**Menn**1957-59
1960-62
1963-65
1966-68
1969-71
1972-74

15	27	30	20	17	33	51	76	93	96	-34	-34	-38	-45	-49
16	24	22	26	22	44	59	73	82	88	-23	-25	-40	-43	-49
11	20	14	17		42	58	80	91		-29	-38	-55	-52	
13	21	23			30	45	56			-18	-26	-28		
18	19				51	71				-9	-29			
16					16					-18				

Kvinner1957-59
1960-62
1963-65
1966-68
1969-71
1972-74

24	32	34	28	25	27	38	57	72	85	-32	-27	-23	-30	-34
29	29	32	32	35	28	53	71	80	82	-36	-35	-35	-35	-33
16	26	19	19		18	31	44	50		-42	-45	-55	-58	
16	26	23			17	33	45			-36	-46	-57		
14	12				27	41				-47	-54			
22					31					-35				

2. Resultat av innenlandsk flytting over livsløpet. Treårskull fulgt fra fylte 15 år. Utvalgte alderstrinn opp til 35 år.
(forts.) **Kommune**

Kommune. Kjønn. Årskull	Personer bosatt i kommunen som 15-åring															
	15- åringer i alt	Bofaste pr. 100 på alderstrinn					Tilbakeflyttere pr. 100 på alderstrinn					Fraflyttede pr. 100 på alderstrinn				
		23	26	29	32	35	23	26	29	32	35	23	26	29	32	35
1852 Tjeldsund																
Menn																
1957-59	51	65	41	30	25	24	4	10	8	8	12	31	49	62	67	65
1960-62	52	65	35	22	14	14	4	8	20	16	12	31	58	59	71	74
1963-65	44	59	39	30	30		7	12	14	14		34	49	56	56	
1966-68	62	47	27	23			15	14	18			39	59	60		
1969-71	61	46	28				16	16				38	56			
1972-74	54	50					9					41				
Kvinner																
1957-59	56	16	12	11	9	9	18	20	15	11	15	66	68	75	80	76
1960-62	53	42	17	6	4	4	15	8	15	15	12	43	75	79	81	85
1963-65	43	19	12	7	7		16	19	20	21		65	69	73	71	
1966-68	55	31	15	13			7	9	11			62	75	75		
1969-71	43	26	12				16	16				58	72			
1972-74	38	45					5					50				
1853 Evenes																
Menn																
1957-59	36	56	36	31	29	30	11	14	17	15	15	33	50	51	56	55
1960-62	36	69	56	32	21	21	6	9	9	18	12	25	35	59	62	68
1963-65	48	60	43	32	29		4	7	6	10		35	50	62	60	
1966-68	43	65	53	47			9	11	7			26	36	47		
1969-71	60	65	41				8	5				27	54			
1972-74	52	50					8					42				
Kvinner																
1957-59	49	31	18	16	16	15	10	14	14	14	13	59	67	69	69	72
1960-62	43	30	20	15	12	12	19	12	15	17	20	51	68	70	70	67
1963-65	38	24	14	11	8		16	16	11	13		61	70	79	79	
1966-68	55	42	23	12			5	9	14			53	68	74		
1969-71	31	29	23				19	19				52	58			
1972-74	31	32					19					48				
1854 Ballangen																
Menn																
1957-59	84	70	55	39	35	30	5	7	7	12	13	25	38	54	52	56
1960-62	81	68	46	40	32	30	10	15	14	16	15	22	39	46	51	56
1963-65	65	74	55	46	42		9	15	12	15		17	29	42	43	
1966-68	77	64	48	35			12	21	22			25	31	43		
1969-71	96	61	36				10	14				28	50			
1972-74	82	76					4					21				
Kvinner																
1957-59	89	37	20	18	18	16	7	15	15	13	16	56	65	67	69	68
1960-62	70	27	20	17	17	17	14	14	21	20	20	59	66	61	63	63
1963-65	73	38	27	28	24		11	15	15	10		51	58	56	67	
1966-68	77	44	27	21			6	13	21			49	60	58		
1969-71	85	36	27				15	25				48	48			
1972-74	74	39					11					50				
1856 Røst																
Menn																
1957-59	25	60	56	32	28	28	12	20	20	24	40	28	24	48	48	32
1960-62	21	48	33	33	33	33	19	14	5	10	10	33	52	62	57	57
1963-65	31	52	39	40	32		6	13	17	23		42	48	43	45	
1966-68	19	63	47	42			5	11	11			32	42	47		
1969-71	17	71	65				0	0				29	35			
1972-74	20	85					5					10				
Kvinner																
1957-59	25	44	44	40	32	32	12	12	8	8	16	44	44	52	60	52
1960-62	21	38	30	25	25	20	5	0	5	15	15	57	70	70	60	65
1963-65	27	30	23	19	19		11	12	23	27		59	65	58	54	
1966-68	20	45	40	37			10	20	11			45	40	53		
1969-71	15	27	27				40	33				33	40			
1972-74	15	60					7					33				



Personer bosatt utenfor kommunen som 15-åring. Nyinnflyttere

Tap/gevinst pr. 100
15-åring i kommunen
på alderstrinnKommune.
Kjønn.
Årskull

Nykommere pr. 100 15-åring i kommunen på alderstrinn					Videreflyttere pr. 100 15-åring i kommunen på alderstrinn					Tap/gevinst pr. 100 15-åring i kommunen på alderstrinn					
23	26	29	32	35	23	26	29	32	35	23	26	29	32	35	
1852 Tjeldsund															
Menn															
18	29	32	29	20	16	37	52	73	86	-13	-20	-30	-38	-45	1957-59
27	23	41	35	32	17	50	67	88	108	-4	-35	-18	-36	-42	1960-62
25	24	37	26		30	61	67	86		-9	-25	-19	-30		1963-65
18	21	24			19	41	56			-21	-38	-36			1966-68
5	8				21	30				-33	-48				1969-71
2					7					-39					1972-74
Kvinner															
25	45	38	36	33	30	39	62	75	80	-41	-23	-37	-44	-43	1957-59
36	34	31	37	31	23	47	65	75	90	-7	-41	-48	-44	-54	1960-62
23	29	34	31		37	64	80	90		-42	-40	-39	-40		1963-65
27	32	30			38	62	74			-35	-43	-45			1966-68
33	40				35	42				-25	-32				1969-71
16					16					-34					1972-74
1853 Evenes															
Menn															
14	19	31	47	42	14	31	43	53	67	-19	-31	-20	-9	-13	1957-59
8	44	41	26	26	11	12	35	53	62	-17	9	-18	-36	-42	1960-62
8	35	23	19		8	11	40	54		-27	-15	-39	-41		1963-65
26	11	13			26	49	60			0	-25	-34			1966-68
8	7				22	34				-19	-47				1969-71
10					12					-32					1972-74
Kvinner															
31	27	33	37	30	16	35	41	43	60	-28	-40	-36	-32	-42	1957-59
19	17	10	12	27	23	37	52	60	62	-32	-51	-60	-58	-40	1960-62
18	32	29	21		24	35	58	79		-43	-38	-50	-58		1963-65
11	19	17			9	26	36			-42	-49	-57			1966-68
32	29				48	84				-20	-29				1969-71
13					32					-35					1972-74
1854 Ballangen															
Menn															
12	18	27	23	26	4	6	8	17	20	-13	-20	-27	-29	-30	1957-59
14	15	15	11	12	7	19	27	31	33	-8	-24	-31	-40	-44	1960-62
20	23	32	35		17	26	38	40		3	-6	-10	-8		1963-65
10	16	10			5	11	23			-15	-15	-33			1966-68
9	11				8	16				-19	-39				1969-71
4					6					-17					1972-74
Kvinner															
18	25	21	18	20	12	20	30	36	37	-38	-40	-46	-51	-48	1957-59
16	24	29	26	27	13	24	29	37	41	-43	-42	-32	-37	-36	1960-62
14	27	30	31		18	23	35	37		-37	-31	-26	-36		1963-65
16	18	17			13	21	25			-33	-42	-41			1966-68
8	22				16	18				-40	-26				1969-71
11					9					-39					1972-74
1856 Røst															
Menn															
8	8	8	20	12	4	4	24	28	44	-20	-16	-40	-28	-20	1957-59
5	24	24	19	19	14	19	33	48	52	-28	-28	-38	-38	-38	1960-62
13	16	20	16		6	13	20	29		-29	-32	-23	-29		1963-65
5	0	0			26	32	32			-27	-42	-47			1966-68
0	18				12	18				-29	-17				1969-71
5					10					-5					1972-74
Kvinner															
16	16	24	24	20	24	36	44	52	56	-28	-28	-28	-36	-32	1957-59
14	20	15	15	20	14	30	45	55	50	-43	-50	-55	-45	-45	1960-62
7	23	38	31		11	23	27	38		-52	-42	-20	-23		1963-65
10	5	16			15	30	32			-35	-35	-37			1966-68
27	20				13	27				-6	-20				1969-71
27					27					-6					1972-74

2. Resultat av innenlandsk flytting over livsløpet. Treårskull fulgt fra fylte 15 år. Utvalgte alderstrinn opp til 35 år.
(forts.) **Kommune**

Kommune. Kjønn. Årskull	Personer bosatt i kommunen som 15-åring															
	15- åringer i alt	Bofaste pr. 100 på alderstrinn					Tilbakeflyttere pr. 100 på alderstrinn					Fraflyttede pr. 100 på alderstrinn				
		23	26	29	32	35	23	26	29	32	35	23	26	29	32	35
1857 Værøy																
Menn																
1957-59	21	52	38	29	24	24	14	19	14	14	14	33	43	57	62	62
1960-62	28	54	25	19	19	19	14	21	19	26	22	32	54	63	56	59
1963-65	32	66	55	53	44		6	10	6	12		28	35	41	44	
1966-68	34	62	56	50			9	6	6			29	38	44		
1969-71	28	57	52				11	3				32	45			
1972-74	17	88					0					12				
Kvinner																
1957-59	33	27	18	15	16	12	12	12	9	9	9	61	70	76	75	78
1960-62	26	35	36	36	32	28	8	8	16	12	16	58	56	48	56	56
1963-65	31	32	16	16	13		10	3	10	16		58	81	74	71	
1966-68	23	43	32	27			4	18	23			52	50	50		
1969-71	34	38	35				6	12				56	53			
1972-74	18	44					11					44				
1859 Flakstad																
Menn																
1957-59	66	73	48	35	35	34	3	4	6	6	8	24	48	59	58	58
1960-62	67	57	33	28	27	24	6	6	10	12	10	37	61	61	61	66
1963-65	65	58	42	38	36		5	8	6	9		37	50	56	55	
1966-68	58	48	43	33			9	12	10			43	45	57		
1969-71	52	71	45				13	13				15	42			
1972-74	42	64					2					33				
Kvinner																
1957-59	56	36	23	21	20	20	12	12	11	9	9	52	64	68	71	71
1960-62	69	12	12	12	10	10	10	4	6	4	4	78	84	83	86	86
1963-65	58	26	24	14	12		17	17	17	20		57	59	69	68	
1966-68	43	30	19	19			7	9	16			63	72	65		
1969-71	51	43	35				18	10				39	55			
1972-74	31	42					19					39				
1860 Vestvågøy																
Menn																
1957-59	296	66	54	44	38	37	11	13	14	15	19	23	33	41	47	44
1960-62	287	63	49	40	36	35	10	8	13	16	18	27	43	47	47	47
1963-65	281	68	54	45	41		5	9	12	14		27	37	43	45	
1966-68	315	64	55	47			10	14	17			26	32	37		
1969-71	289	76	58				7	10				17	32			
1972-74	229	76					7					17				
Kvinner																
1957-59	297	35	29	25	24	22	18	20	19	22	25	46	52	56	54	52
1960-62	296	42	32	26	25	25	11	15	19	19	22	47	53	55	56	53
1963-65	271	44	33	29	26		13	15	20	23		44	51	51	51	
1966-68	257	48	38	33			12	17	17			40	45	50		
1969-71	254	56	39				15	16				29	45			
1972-74	243	63					7					30				
1865 Vågan																
Menn																
1957-59	232	68	50	41	35	34	6	7	11	13	13	26	42	48	52	53
1960-62	230	73	54	47	43	39	8	11	13	17	18	20	35	40	40	44
1963-65	264	61	47	38	33		7	12	13	14		32	41	49	53	
1966-68	247	71	54	44			7	11	14			21	35	43		
1969-71	249	67	53				8	11				24	37			
1972-74	229	69					8					23				
Kvinner																
1957-59	228	43	33	31	29	28	11	15	17	17	19	46	52	52	54	53
1960-62	226	51	36	31	30	29	12	14	17	18	19	37	50	51	52	52
1963-65	220	53	37	32	27		8	13	14	15		39	50	54	59	
1966-68	215	51	37	32			10	17	16			39	46	52		
1969-71	234	56	42				9	13				34	45			
1972-74	223	61					10					29				



Personer bosatt utenfor kommunen som 15-åring. Nyinnflyttere

Nykommere pr. 100 15-åring i kommunen på alderstrinn					Videreflyttere pr. 100 15-åring i kommunen på alderstrinn					Tap/gevinst pr. 100 15-åring i kommunen på alderstrinn				
23	26	29	32	35	23	26	29	32	35	23	26	29	32	35

Kommune.
Kjønn.
Årskull**1857 Værøy****Menn**1957-59
1960-62
1963-65
1966-68
1969-71
1972-74

19	24	29	29	19	43	52	86	110	129	-14	-19	-28	-33	-43
21	11	11	15	11	18	32	48	44	63	-11	-43	-52	-41	-48
6	6	19	19		12	19	22	28		-22	-29	-22	-25	
15	18	12			21	38	53			-14	-20	-32		
11	14				4	7				-21	-31			
18					18					6				

Kvinner1957-59
1960-62
1963-65
1966-68
1969-71
1972-74

36	36	27	25	22	12	33	52	62	66	-25	-34	-49	-50	-56
23	36	36	28	28	50	60	68	80	80	-35	-20	-12	-28	-28
16	19	23	23		13	23	39	48		-42	-62	-51	-48	
17	41	55			26	36	55			-35	-9	5		
12	15				9	21				-44	-38			
28					28					-16				

1859 Flakstad**Menn**1957-59
1960-62
1963-65
1966-68
1969-71
1972-74

8	10	11	11	8	5	9	15	20	25	-16	-38	-48	-47	-50
3	3	6	7	9	4	10	12	12	13	-34	-58	-55	-54	-57
0	6	8	9		9	12	19	19		-37	-44	-48	-46	
10	5	9			7	14	14			-33	-40	-48		
2	9				12	13				-13	-33			
12					7					-21				

Kvinner1957-59
1960-62
1963-65
1966-68
1969-71
1972-74

21	25	25	25	21	32	41	45	55	62	-31	-39	-43	-46	-50
14	21	17	23	23	16	22	28	28	32	-64	-63	-66	-63	-63
12	21	16	25		14	19	28	25		-45	-38	-53	-43	
23	30	28			16	30	40			-40	-42	-37		
22	22				18	27				-17	-33			
29					32					-10				

1860 Vestvågøy**Menn**1957-59
1960-62
1963-65
1966-68
1969-71
1972-74

8	11	13	17	15	7	10	19	23	28	-15	-22	-28	-30	-29
10	15	16	19	18	8	11	17	21	27	-17	-28	-31	-28	-29
9	12	17	20		7	11	16	21		-18	-25	-26	-25	
6	11	17			7	12	18			-20	-21	-20		
9	14				9	17				-8	-18			
13					7					-4				

Kvinner1957-59
1960-62
1963-65
1966-68
1969-71
1972-74

16	18	20	23	23	16	24	32	36	38	-30	-34	-36	-31	-29
20	26	28	25	27	13	20	25	31	35	-27	-27	-27	-31	-26
16	19	26	26		18	26	32	42		-28	-32	-25	-25	
15	22	22			12	23	31			-25	-23	-28		
17	26				13	25				-12	-19			
19					16					-11				

1865 Vågan**Menn**1957-59
1960-62
1963-65
1966-68
1969-71
1972-74

12	21	25	24	25	13	21	37	45	53	-14	-21	-23	-28	-28
15	21	25	26	30	9	17	24	31	33	-5	-14	-15	-14	-14
8	14	17	16		6	13	19	27		-24	-27	-32	-37	
15	21	23			12	19	31			-6	-14	-20		
14	19				8	19				-10	-18			
13					11					-10				

Kvinner1957-59
1960-62
1963-65
1966-68
1969-71
1972-74

23	33	33	31	34	24	33	45	52	56	-23	-19	-19	-23	-19
18	23	26	25	24	15	24	32	38	46	-19	-27	-25	-27	-28
22	30	30	31		23	33	45	53		-17	-20	-24	-28	
25	24	28			21	36	44			-14	-22	-24		
20	29				14	25				-14	-16			
17					19					-12				

2. Resultat av innenlandsk flytting over livsløpet. Treårskull fulgt fra fylte 15 år. Utvalgte alderstrinn opp til 35 år.
(forts.) **Kommune**

Kommune. Kjønn. Årskull	Personer bosatt i kommunen som 15-åring															
	15- åringer i alt	Bofaste pr. 100 på alderstrinn					Tilbakeflyttere pr. 100 på alderstrinn					Fraflyttede pr. 100 på alderstrinn				
		23	26	29	32	35	23	26	29	32	35	23	26	29	32	35
1866 Hadsel																
Menn																
1957-59	220	58	41	29	26	24	11	15	15	18	22	30	44	56	56	54
1960-62	219	74	52	41	34	32	5	8	13	17	17	21	40	47	50	51
1963-65	215	61	42	32	28		6	13	15	16		33	45	53	55	
1966-68	264	69	54	42			7	11	11			23	35	47		
1969-71	241	66	49				8	10				25	41			
1972-74	200	70					8					21				
Kvinner																
1957-59	188	33	22	19	17	16	12	14	17	18	20	55	63	64	65	64
1960-62	183	40	23	19	16	16	17	17	16	17	21	43	59	65	67	63
1963-65	231	40	30	28	23		14	16	14	14		46	54	59	62	
1966-68	224	42	28	21			13	17	21			46	55	58		
1969-71	221	48	32				16	16				36	53			
1972-74	206	50					13					38				
1867 Bø																
Menn																
1957-59	138	55	43	34	28	25	9	13	15	18	16	36	44	51	55	59
1960-62	122	61	50	36	30	28	13	12	13	15	17	25	38	51	55	55
1963-65	125	61	41	33	26		9	12	14	17		30	46	54	56	
1966-68	123	58	39	29			8	11	11			34	50	60		
1969-71	99	63	37				8	9				29	54			
1972-74	93	57					8					35				
Kvinner																
1957-59	109	22	18	17	15	14	17	18	18	18	16	61	63	65	68	70
1960-62	129	35	25	19	18	18	16	16	16	16	15	50	60	64	66	67
1963-65	128	35	27	26	21		12	10	14	17		52	63	60	62	
1966-68	105	42	26	21			11	14	13			47	60	66		
1969-71	92	39	26				10	16				51	58			
1972-74	73	52					12					36				
1868 Øksnes																
Menn																
1957-59	148	68	56	49	40	39	11	12	14	17	17	21	33	36	43	44
1960-62	150	75	57	49	39	33	5	7	6	12	15	20	36	45	49	52
1963-65	170	70	55	46	37		5	8	10	10		25	38	44	53	
1966-68	171	70	54	41			6	11	16			23	35	43		
1969-71	166	67	57				11	13				21	30			
1972-74	142	69					6					25				
Kvinner																
1957-59	143	34	26	20	19	16	18	17	18	15	16	48	57	62	65	68
1960-62	161	40	30	25	22	21	21	20	22	19	20	39	50	53	59	59
1963-65	178	43	26	23	20		8	14	13	13		49	60	64	66	
1966-68	165	48	34	30			12	13	15			40	54	54		
1969-71	159	54	36				15	17				31	46			
1972-74	119	51					16					33				
1870 Sortland																
Menn																
1957-59	175	66	54	44	38	36	13	13	12	16	19	22	33	44	46	45
1960-62	176	70	51	39	35	32	7	10	13	18	19	23	39	48	47	49
1963-65	204	65	50	40	35		7	11	15	15		28	38	45	50	
1966-68	233	68	53	42			7	14	14			25	34	43		
1969-71	217	64	46				10	12				27	42			
1972-74	181	72					8					19				
Kvinner																
1957-59	193	40	33	27	25	25	15	15	16	16	16	45	52	58	59	59
1960-62	164	37	26	19	17	15	20	16	19	24	28	44	57	62	60	57
1963-65	173	42	29	25	23		12	16	17	20		46	54	58	57	
1966-68	209	39	25	18			12	17	20			49	58	62		
1969-71	213	47	32				12	18				41	50			
1972-74	218	56					11					33				



Personer bosatt utenfor kommunen som 15-åring. Nyinnflyttere

Tap/gevinst pr. 100
15-åring i kommunen
på alderstrinnKommune.
Kjønn.
Årskull

Nykommere pr. 100 15-åring i kommunen på alderstrinn					Videreflyttere pr. 100 15-åring i kommunen på alderstrinn										
23	26	29	32	35	23	26	29	32	35	23	26	29	32	35	
1866 Hadsel															
Menn															
12	23	23	25	28	7	16	30	38	42	-18	-21	-33	-31	-26	1957-59
9	19	16	21	21	12	18	29	35	42	-12	-21	-31	-29	-30	1960-62
15	18	18	21		10	22	31	41		-18	-27	-35	-34		1963-65
11	15	20			7	18	24			-12	-20	-27			1966-68
18	17				7	20				-7	-24				1969-71
11					11					-10					1972-74
Kvinner															
36	38	41	42	43	30	53	67	78	86	-19	-25	-23	-23	-21	1957-59
24	37	40	39	42	27	43	60	69	75	-19	-22	-25	-28	-21	1960-62
24	29	32	29		19	33	45	57		-22	-25	-27	-33		1963-65
19	24	26			21	32	44			-27	-31	-32			1966-68
28	28				26	43				-8	-25				1969-71
20					19					-18					1972-74
1867 Bø															
Menn															
1	5	7	7	6	9	12	14	18	24	-35	-39	-44	-48	-53	1957-59
5	5	11	7	12	6	11	11	18	19	-20	-33	-40	-48	-43	1960-62
3	3	6	6		3	7	13	14		-27	-43	-48	-50		1963-65
4	4	8			5	14	16			-30	-46	-52			1966-68
6	9				10	15				-23	-45				1969-71
6					2					-29					1972-74
Kvinner															
8	19	17	19	18	13	10	17	22	26	-53	-44	-48	-49	-52	1957-59
7	8	10	13	15	13	19	22	27	28	-43	-52	-54	-53	-52	1960-62
9	13	10	11		12	16	22	24		-43	-50	-50	-51		1963-65
12	13	15			12	19	22			-35	-47	-51			1966-68
12	17				23	31				-39	-41				1969-71
14					19					-22					1972-74
1868 Øksnes															
Menn															
9	9	10	12	10	8	16	24	27	36	-12	-24	-26	-31	-34	1957-59
7	8	11	14	13	7	15	21	27	31	-13	-28	-34	-35	-39	1960-62
8	9	11	12		4	10	17	21		-17	-29	-33	-41		1963-65
5	10	10			9	12	18			-18	-25	-33			1966-68
7	14				5	7				-14	-16				1969-71
5					5					-20					1972-74
Kvinner															
21	33	23	22	22	18	24	38	46	51	-27	-24	-39	-43	-46	1957-59
12	11	13	13	12	16	25	30	32	37	-27	-39	-40	-46	-47	1960-62
11	10	13	13		11	18	21	27		-38	-50	-51	-53		1963-65
10	16	18			6	10	18			-30	-38	-36			1966-68
12	15				13	20				-19	-31				1969-71
16					18					-17					1972-74
1870 Sortland															
Menn															
30	33	38	44	46	11	31	47	59	70	8	0	-6	-2	1	1957-59
19	36	45	43	53	10	26	40	61	66	-4	-3	-3	-4	4	1960-62
14	25	36	47		17	27	38	47		-14	-13	-9	-3		1963-65
17	27	37			12	25	40			-8	-7	-6			1966-68
18	29				19	33				-9	-13				1969-71
19					17					0					1972-74
Kvinner															
39	45	50	52	52	25	44	56	65	74	-6	-7	-8	-7	-7	1957-59
39	52	58	61	60	30	45	63	73	82	-5	-5	-4	1	3	1960-62
45	60	62	75		29	45	69	84		-1	6	4	18		1963-65
29	43	53			31	44	52			-20	-15	-9			1966-68
36	45				20	42				-5	-5				1969-71
21					27					-12					1972-74

2. Resultat av innenlandsk flytting over livsløpet. Treårskull fulgt fra fylte 15 år. Utvalgte alderstrinn opp til 35 år.
(forts.) **Kommune**

Kommune. Kjønn. Årskull	Personer bosatt i kommunen som 15-åring															
	15- åringer i alt	Bofaste pr. 100 på alderstrinn					Tilbakeflyttere pr. 100 på alderstrinn					Fraflyttede pr. 100 på alderstrinn				
		23	26	29	32	35	23	26	29	32	35	23	26	29	32	35
1871 Andøy																
Menn																
1957-59	198	63	44	35	31	29	10	13	14	12	12	28	43	51	57	59
1960-62	182	60	49	40	34	30	10	13	13	17	16	30	39	47	49	54
1963-65	222	63	45	34	30		5	10	13	14		33	45	53	57	
1966-68	206	64	50	39			7	12	12			29	38	50		
1969-71	197	64	44				9	14				26	42			
1972-74	140	71					6					24				
Kvinner																
1957-59	171	29	21	19	17	15	11	13	14	15	18	60	66	67	67	66
1960-62	197	32	24	20	18	16	17	19	17	17	18	51	57	63	65	66
1963-65	184	33	25	24	21		13	19	19	14		54	56	57	65	
1966-68	198	43	30	22			15	13	11			42	56	67		
1969-71	178	51	32				10	14				40	55			
1972-74	134	48					16					37				
1874 Moskenes																
Menn																
1957-59	51	59	45	36	29	26	8	6	4	4	6	33	49	60	67	68
1960-62	46	63	49	33	32	31	4	7	9	14	7	33	44	58	55	62
1963-65	49	39	32	30	26		6	8	8	8		55	60	62	66	
1966-68	65	54	45	39			5	14	12			42	42	48		
1969-71	34	71	59				0	0				29	41			
1972-74	34	85					6					9				
Kvinner																
1957-59	60	18	13	13	12	12	8	7	5	5	5	73	80	82	83	83
1960-62	42	40	29	27	25	24	14	7	5	7	12	45	63	67	67	64
1963-65	38	37	24	21	18		3	5	13	11		61	71	66	71	
1966-68	37	35	19	16			24	27	24			41	54	59		
1969-71	36	50	31				14	19				36	50			
1972-74	29	59					3					38				
1901 Harstad																
Menn																
1957-59	462	71	56	48	45	42	7	8	11	12	13	22	36	41	43	46
1960-62	500	73	56	45	39	36	9	12	13	16	16	18	32	42	45	48
1963-65	552	72	58	50	43		8	8	10	14		20	34	40	43	
1966-68	576	69	56	44			8	12	14			22	32	42		
1969-71	556	72	54				10	12				18	33			
1972-74	566	79					5					16				
Kvinner																
1957-59	481	46	35	31	29	28	14	16	18	20	21	40	49	51	51	51
1960-62	532	50	37	30	29	27	14	17	21	23	23	37	47	49	48	50
1963-65	529	53	39	31	29		13	14	18	20		34	46	51	51	
1966-68	575	57	41	32			12	14	18			31	44	50		
1969-71	510	64	47				10	11				26	42			
1972-74	487	63					9					28				
1902 Tromsø																
Menn																
1957-59	969	79	69	63	59	57	6	11	12	16	17	15	21	24	25	26
1960-62	1 029	80	70	65	59	55	6	9	10	14	15	14	21	25	27	30
1963-65	1 138	82	72	63	58		5	9	12	14		13	20	25	28	
1966-68	1 233	82	71	62			6	11	14			12	18	24		
1969-71	1 285	84	73				7	9				10	18			
1972-74	1 147	81					6					13				
Kvinner																
1957-59	938	62	53	47	44	43	11	14	17	20	21	27	33	35	36	36
1960-62	918	65	56	50	46	43	11	14	17	20	20	24	31	33	35	37
1963-65	1 090	68	58	51	47		10	14	17	19		22	28	32	34	
1966-68	1 257	71	59	51			9	14	17			21	27	32		
1969-71	1 160	72	57				9	14				19	28			
1972-74	1 061	76					8					16				



Personer bosatt utenfor kommunen som 15-åring. Nyinnflyttere

Nykommere pr. 100 15-åring i kommunen på alderstrinn					Videreflyttere pr. 100 15-åring i kommunen på alderstrinn					Tap/gevinst pr. 100 15-åring i kommunen på alderstrinn				
23	26	29	32	35	23	26	29	32	35	23	26	29	32	35

Kommune.
Kjønn.
Årskull**1871 Andøy****Menn**1957-59
1960-62
1963-65
1966-68
1969-71
1972-74**Kvinner**1957-59
1960-62
1963-65
1966-68
1969-71
1972-74**1874 Moskenes****Menn**1957-59
1960-62
1963-65
1966-68
1969-71
1972-74**Kvinner**1957-59
1960-62
1963-65
1966-68
1969-71
1972-74**1901 Harstad****Menn**1957-59
1960-62
1963-65
1966-68
1969-71
1972-74**Kvinner**1957-59
1960-62
1963-65
1966-68
1969-71
1972-74**1902 Tromsø****Menn**1957-59
1960-62
1963-65
1966-68
1969-71
1972-74**Kvinner**1957-59
1960-62
1963-65
1966-68
1969-71
1972-74

2. Resultat av innenlandsk flytting over livsløpet. Treårskull fulgt fra fylte 15 år. Utvalgte alderstrinn opp til 35 år.
(forts.) **Kommune**

Kommune. Kjønn. Årskull	Personer bosatt i kommunen som 15-åring															
	15- åringer i alt	Bofaste pr. 100 på alderstrinn					Tilbakeflyttere pr. 100 på alderstrinn					Fraflyttede pr. 100 på alderstrinn				
		23	26	29	32	35	23	26	29	32	35	23	26	29	32	35
1911 Kvæfjord																
Menn																
1957-59	96	75	54	44	40	33	3	7	8	9	9	22	39	47	51	58
1960-62	88	72	51	39	34	33	6	10	14	9	11	23	39	48	57	55
1963-65	86	64	46	33	28		8	6	8	12		28	48	59	60	
1966-68	99	65	44	37			4	6	6			31	50	57		
1969-71	98	64	47				10	9				26	43			
1972-74	93	67					4					29				
Kvinner																
1957-59	74	35	24	22	20	19	12	23	19	16	19	53	53	59	64	62
1960-62	90	32	23	19	13	13	17	17	21	16	17	51	60	60	71	70
1963-65	76	46	33	21	20		8	9	12	17		46	58	67	63	
1966-68	83	40	28	17			6	13	16			54	59	67		
1969-71	92	40	18				7	11				53	71			
1972-74	80	47					14					39				
1913 Skånland																
Menn																
1957-59	78	67	56	47	36	32	10	18	22	26	28	23	26	31	38	40
1960-62	69	80	64	49	41	36	6	10	13	13	16	14	26	38	46	48
1963-65	87	69	59	44	42		5	7	13	14		26	34	43	44	
1966-68	86	59	44	31			8	15	12			33	40	57		
1969-71	86	67	40				6	7				27	53			
1972-74	87	79					0					21				
Kvinner																
1957-59	87	33	22	15	14	14	20	22	24	25	27	47	56	61	61	58
1960-62	79	47	25	20	16	15	15	21	24	22	19	38	54	57	62	65
1963-65	54	39	25	22	13		11	13	17	15		50	62	61	72	
1966-68	71	38	26	17			13	15	15			49	59	68		
1969-71	59	34	17				19	23				47	60			
1972-74	81	49					12					38				
1915 Bjarkøy																
Menn																
1957-59	26	35	27	23	23	19	12	0	4	0	0	54	73	73	77	81
1960-62	20	70	35	21	15	15	5	15	11	15	15	25	50	68	70	70
1963-65	16	25	19	19	19		12	37	25	31		62	44	56	50	
1966-68	34	47	24	12			6	9	12			47	68	76		
1969-71	24	58	46				4	4				37	50			
1972-74	16	50					0					50				
Kvinner																
1957-59	21	5	0	0	0	0	5	5	0	0	0	90	95	100	100	100
1960-62	15	0	0	0	0	0	27	13	7	0	7	73	87	93	100	93
1963-65	18	22	0	0	0		6	6	6	0		72	94	94	100	
1966-68	19	32	11	5			0	11	11			68	79	84		
1969-71	12	25	18				8	9				67	73			
1972-74	10	30					20					50				
1917 Ibestad																
Menn																
1957-59	84	67	46	25	22	18	6	8	7	11	16	27	45	67	67	66
1960-62	72	74	47	36	31	31	1	4	6	6	7	25	49	58	63	62
1963-65	73	58	46	29	23		5	8	5	10		37	46	66	67	
1966-68	76	62	45	33			9	12	8			29	43	59		
1969-71	50	80	54				2	6				18	40			
1972-74	55	64					5					31				
Kvinner																
1957-59	91	36	22	18	16	16	12	9	10	10	9	52	69	72	74	75
1960-62	78	26	14	9	9	8	5	8	8	12	11	69	78	83	79	82
1963-65	66	38	18	14	14		6	8	8	5		56	74	78	81	
1966-68	74	38	29	19			4	12	11			58	58	70		
1969-71	64	37	22				5	5				58	74			
1972-74	44	43					7					50				



Personer bosatt utenfor kommunen som 15-åring. Nyinnflyttere

Tap/gevinst pr. 100
15-åring i kommunen
på alderstrinnKommune.
Kjønn.
Årskull

Nykommere pr. 100 15-åring i kommunen på alderstrinn					Videreflyttere pr. 100 15-åring i kommunen på alderstrinn					Tap/gevinst pr. 100 15-åring i kommunen på alderstrinn					
23	26	29	32	35	23	26	29	32	35	23	26	29	32	35	
1911 Kvæfjord															
Menn															
26	35	44	38	43	22	44	52	62	67	4	-4	-3	-13	-15	1957-59
20	26	26	27	29	24	36	51	60	66	-3	-13	-22	-30	-26	1960-62
26	20	24	22		28	41	54	62		-2	-28	-35	-38		1963-65
9	13	14			12	18	32			-22	-37	-43			1966-68
17	12				8	20				-9	-31				1969-71
8					9					-21					1972-74
Kvinner															
57	70	66	66	68	70	109	135	146	154	4	17	7	2	6	1957-59
30	39	31	36	33	58	68	87	98	107	-21	-21	-29	-35	-37	1960-62
46	29	32	44		51	87	96	101		0	-29	-35	-19		1963-65
28	25	29			30	46	61			-26	-34	-38			1966-68
16	18				21	35				-37	-53				1969-71
14					17					-25					1972-74
1913 Skånland															
Menn															
13	26	26	29	33	13	21	32	38	41	-10	0	-5	-9	-7	1957-59
13	19	18	21	21	7	13	18	24	31	-1	-7	-20	-25	-27	1960-62
14	14	13	18		15	25	33	38		-12	-20	-30	-26		1963-65
9	13	17			15	21	32			-24	-27	-40			1966-68
13	13				5	14				-14	-40				1969-71
6					9					-15					1972-74
Kvinner															
25	45	48	54	52	17	31	39	38	43	-22	-11	-13	-7	-6	1957-59
35	42	42	41	44	16	30	41	47	49	-3	-12	-15	-21	-21	1960-62
24	38	41	35		35	38	50	59		-26	-24	-20	-37		1963-65
20	22	28			23	36	44			-29	-37	-40			1966-68
17	18				20	33				-30	-42				1969-71
19					19					-19					1972-74
1915 Bjarkøy															
Menn															
8	12	23	12	4	8	19	27	46	58	-46	-61	-50	-65	-77	1957-59
5	0	0	0	0	10	20	26	25	25	-20	-50	-68	-70	-70	1960-62
0	12	12	6		25	19	31	37		-62	-32	-44	-44		1963-65
9	6	6			0	6	12			-38	-62	-70			1966-68
0	4				4	8				-37	-46				1969-71
12					6					-38					1972-74
Kvinner															
5	10	14	14	14	24	33	48	52	52	-85	-85	-86	-86	-86	1957-59
13	40	40	27	33	47	60	73	100	107	-60	-47	-53	-73	-60	1960-62
17	35	35	35		44	53	65	76		-55	-59	-59	-65		1963-65
32	42	42			16	26	26			-36	-37	-42			1966-68
8	27				42	55				-59	-46				1969-71
30					50					-20					1972-74
1917 Ibestad															
Menn															
5	7	6	8	6	6	14	22	24	33	-22	-38	-61	-59	-60	1957-59
3	1	8	14	8	7	11	15	21	31	-22	-48	-50	-49	-54	1960-62
4	7	7	7		8	11	19	25		-33	-39	-59	-60		1963-65
8	13	7			9	21	47			-21	-30	-52			1966-68
18	15				6	29				0	-25				1969-71
5					11					-26					1972-74
Kvinner															
8	10	9	11	10	15	22	26	26	36	-44	-59	-63	-63	-65	1957-59
14	14	14	14	14	19	27	35	42	45	-55	-64	-69	-65	-68	1960-62
20	23	20	17		14	23	35	44		-36	-51	-58	-64		1963-65
8	8	7			20	28	38			-50	-50	-63			1966-68
16	25				23	35				-42	-49				1969-71
23					34					-27					1972-74

2. Resultat av innenlandsk flytting over livsløpet. Treårskull fulgt fra fylte 15 år. Utvalgte alderstrinn opp til 35 år.
(forts.) **Kommune**

Kommune. Kjønn. Årskull	Personer bosatt i kommunen som 15-åring															
	15- åringer i alt	Bofaste pr. 100 på alderstrinn					Tilbakeflyttere pr. 100 på alderstrinn					Fraflyttede pr. 100 på alderstrinn				
		23	26	29	32	35	23	26	29	32	35	23	26	29	32	35
1919 Gratangen																
Menn																
1957-59	57	72	47	33	24	20	9	9	11	9	11	19	44	56	67	69
1960-62	50	76	57	40	31	22	8	6	8	18	16	16	37	52	51	62
1963-65	55	64	44	33	20		9	7	7	11		27	49	60	69	
1966-68	33	79	53	41			9	9	24			12	38	35		
1969-71	29	76	67				3	7				21	27			
1972-74	35	66					6					29				
Kvinner																
1957-59	40	30	20	12	10	10	12	10	5	7	5	57	70	82	82	85
1960-62	47	34	15	7	7	4	9	9	9	9	9	57	76	84	85	87
1963-65	47	34	17	12	13		6	21	19	19		60	62	69	68	
1966-68	41	27	5	0			17	15	10			56	80	90		
1969-71	32	50	19				16	16				34	66			
1972-74	37	49					8					43				
1920 Lavangen																
Menn																
1957-59	24	75	67	33	25	21	4	4	12	12	8	21	29	54	62	71
1960-62	36	69	44	28	19	17	3	11	19	25	22	28	44	53	56	61
1963-65	38	68	46	33	27		8	11	11	16		24	43	56	57	
1966-68	31	71	52	38			10	19	17			19	29	45		
1969-71	40	75	42				17	15				7	42			
1972-74	29	72					10					17				
Kvinner																
1957-59	26	46	31	20	12	12	15	12	8	8	12	38	58	72	79	75
1960-62	40	20	17	10	10	10	25	20	18	15	15	55	62	72	74	74
1963-65	36	53	31	22	21		6	14	14	15		42	56	64	64	
1966-68	32	50	39	26			12	6	13			37	55	61		
1969-71	32	50	25				9	12				41	62			
1972-74	24	50					12					37				
1922 Bardu																
Menn																
1957-59	94	66	44	32	23	23	6	14	15	12	13	28	43	53	65	63
1960-62	88	60	46	34	33	32	10	8	6	9	12	30	46	61	58	56
1963-65	105	65	43	32	28		6	10	14	17		30	48	53	55	
1966-68	112	63	46	34			12	13	16			25	40	50		
1969-71	108	62	45				9	16				29	38			
1972-74	96	74					6					20				
Kvinner																
1957-59	74	34	21	16	11	11	14	19	18	20	16	53	60	66	69	73
1960-62	107	36	23	15	12	11	13	18	14	19	20	51	59	71	69	69
1963-65	89	30	15	11	9		9	14	13	16		61	72	75	75	
1966-68	117	37	24	16			16	15	18			47	61	66		
1969-71	114	43	29				18	19				39	52			
1972-74	85	46					16					38				
1923 Salangen																
Menn																
1957-59	50	68	53	47	41	41	8	16	20	18	18	24	31	33	41	41
1960-62	45	82	62	55	52	51	7	7	18	19	21	11	31	27	29	28
1963-65	42	81	56	45	37		0	10	21	22		19	34	33	41	
1966-68	75	73	54	46			8	16	16			19	30	38		
1969-71	67	78	58				4	9				18	33			
1972-74	53	75					8					17				
Kvinner																
1957-59	55	27	17	15	13	11	9	9	13	12	11	64	74	72	75	77
1960-62	56	32	16	11	11	11	20	18	21	18	20	48	65	68	71	69
1963-65	63	38	23	16	16		24	18	23	16		38	60	61	67	
1966-68	62	35	18	8			21	26	29			44	56	63		
1969-71	66	45	25				9	9				45	66			
1972-74	74	53					14					34				



Personer bosatt utenfor kommunen som 15-åring. Nyinnflyttere

Tap/gevinst pr. 100
15-åring i kommunen
på alderstrinnKommune.
Kjønn.
Årskull

Nykommere pr. 100 15-åring i kommunen på alderstrinn					Videreflyttere pr. 100 15-åring i kommunen på alderstrinn					Tap/gevinst pr. 100 15-åring i kommunen på alderstrinn					
23	26	29	32	35	23	26	29	32	35	23	26	29	32	35	
1919 Gratangen															
Menn															
14	12	15	22	26	2	16	22	22	30	-5	-32	-41	-45	-43	1957-59
6	2	12	12	10	4	14	15	16	22	-10	-35	-40	-39	-52	1960-62
7	5	11	9		0	9	11	19		-20	-44	-49	-60		1963-65
12	12	18			15	21	29			0	-26	-17			1966-68
17	13				3	13				-4	-14				1969-71
3					17					-26					1972-74
Kvinner															
20	37	32	45	37	12	22	35	32	40	-37	-33	-50	-37	-48	1957-59
6	15	18	20	21	9	11	20	24	28	-51	-61	-66	-65	-66	1960-62
19	17	21	23		17	21	25	30		-41	-45	-48	-45		1963-65
15	27	27			20	29	41			-41	-53	-63			1966-68
9	22				31	37				-25	-44				1969-71
8					14					-35					1972-74
1920 Lavangen															
Menn															
4	21	12	17	17	8	29	46	62	62	-17	-8	-42	-45	-54	1957-59
11	8	8	11	11	14	19	28	31	36	-17	-36	-45	-45	-50	1960-62
13	3	8	5		11	24	33	43		-11	-40	-48	-52		1963-65
10	6	7			3	13	21			-9	-23	-38			1966-68
7	7				5	10				0	-35				1969-71
17					14					0					1972-74
Kvinner															
38	35	32	33	37	23	42	48	58	58	0	-23	-40	-46	-38	1957-59
12	22	18	18	23	10	17	33	38	38	-43	-40	-54	-56	-51	1960-62
11	11	25	27		22	31	33	39		-31	-45	-39	-37		1963-65
3	10	3			19	26	32			-34	-45	-58			1966-68
6	19				25	28				-35	-43				1969-71
29					33					-8					1972-74
1922 Bardu															
Menn															
60	76	63	45	44	118	171	237	271	282	32	33	10	-20	-19	1957-59
77	67	52	42	34	139	208	255	286	305	47	21	-9	-16	-22	1960-62
44	67	51	44		159	202	249	281		14	19	-2	-11		1963-65
49	55	41			110	156	206			24	15	-9			1966-68
38	50				66	97				9	12				1969-71
39					47					19					1972-74
Kvinner															
78	86	71	62	64	74	139	188	218	216	25	26	5	-7	-9	1957-59
53	55	54	45	42	59	94	131	151	163	2	-4	-17	-24	-27	1960-62
45	50	52	37		70	109	129	157		-16	-22	-23	-38		1963-65
40	56	42			50	79	122			-7	-5	-24			1966-68
27	50				47	62				-12	-2				1969-71
36					39					-2					1972-74
1923 Salangen															
Menn															
14	27	35	33	31	10	18	37	57	61	-10	-4	2	-8	-10	1957-59
24	31	34	57	49	20	42	61	76	93	13	0	7	28	21	1960-62
24	29	29	44		10	29	50	61		5	-5	-4	3		1963-65
12	20	16			15	22	38			-7	-10	-22			1966-68
9	18				10	25				-9	-15				1969-71
13					19					-4					1972-74
Kvinner															
35	55	56	62	58	25	45	65	77	81	-29	-19	-16	-13	-19	1957-59
39	36	43	45	45	25	42	57	64	75	-9	-29	-25	-26	-24	1960-62
22	26	40	39		27	44	52	62		-16	-34	-21	-28		1963-65
27	39	42			19	27	50			-17	-17	-21			1966-68
26	31				20	34				-19	-35				1969-71
23					24					-11					1972-74

2. Resultat av innenlandsk flytting over livsløpet. Treårskull fulgt fra fylte 15 år. Utvalgte alderstrinn opp til 35 år.
(forts.) **Kommune**

Kommune. Kjønn. Årskull	Personer bosatt i kommunen som 15-åring															
	15- åringer i alt	Bofaste pr. 100 på alderstrinn					Tilbakeflyttere pr. 100 på alderstrinn					Fraflyttede pr. 100 på alderstrinn				
		23	26	29	32	35	23	26	29	32	35	23	26	29	32	35
1924 Målselv																
Menn																
1957-59	188	56	39	28	26	26	8	13	13	16	17	36	48	58	58	56
1960-62	207	62	42	35	30	28	6	13	16	14	15	32	45	49	56	57
1963-65	219	57	45	37	30		6	11	15	15		37	44	48	55	
1966-68	214	57	49	36			7	11	12			36	40	52		
1969-71	217	68	54				6	7				25	39			
1972-74	183	63					10					27				
Kvinner																
1957-59	188	27	15	10	9	9	16	15	17	18	17	57	70	73	73	74
1960-62	183	36	25	20	19	18	12	15	18	17	17	52	60	62	64	66
1963-65	214	39	26	20	16		11	12	19	16		50	62	62	68	
1966-68	179	41	24	18			15	12	15			45	64	67		
1969-71	192	48	29				12	15				40	55			
1972-74	139	54					12					34				
1925 Sørreisa																
Menn																
1957-59	91	63	48	35	34	30	9	9	12	15	16	29	43	53	51	54
1960-62	99	59	46	34	33	29	7	8	10	6	8	34	46	56	61	63
1963-65	98	68	52	46	42		8	10	16	18		23	38	38	40	
1966-68	112	67	54	39			6	7	8			27	39	52		
1969-71	94	65	40				11	12				24	48			
1972-74	96	64					8					28				
Kvinner																
1957-59	88	22	14	13	8	7	14	20	20	21	21	65	67	67	71	72
1960-62	87	32	21	15	15	15	16	16	19	24	23	52	63	66	61	62
1963-65	84	35	27	18	19		11	12	11	14		55	61	71	68	
1966-68	98	38	20	16			18	17	18			44	63	65		
1969-71	92	47	26				10	8				43	67			
1972-74	76	45					4					51				
1926 Dyrøy																
Menn																
1957-59	47	72	63	50	37	33	9	11	11	20	18	19	26	39	43	49
1960-62	47	68	53	38	22	15	9	11	11	16	22	23	36	51	62	63
1963-65	41	78	56	41	24		0	0	0	0		22	44	59	76	
1966-68	45	69	47	40			7	15	15			24	38	46		
1969-71	39	74	51				5	3				21	46			
1972-74	40	67					10					22				
Kvinner																
1957-59	50	40	27	18	14	10	16	24	22	20	24	44	49	60	65	65
1960-62	43	42	38	29	26	21	14	17	19	14	19	44	45	52	60	60
1963-65	44	48	28	19	17		16	19	19	17		36	53	63	67	
1966-68	39	44	28	15			10	13	17			46	59	67		
1969-71	50	52	36				10	10				38	54			
1972-74	41	39					17					44				
1927 Tranøy																
Menn																
1957-59	72	65	43	36	28	28	11	12	15	11	11	24	44	49	61	61
1960-62	65	63	43	31	25	25	6	8	15	11	14	31	49	54	65	62
1963-65	66	68	44	28	22		3	3	9	14		29	53	62	64	
1966-68	54	57	44	33			4	16	9			39	40	58		
1969-71	63	65	34				11	15				24	52			
1972-74	55	60					2					38				
Kvinner																
1957-59	62	27	18	16	13	13	18	11	16	19	15	55	71	68	68	73
1960-62	52	46	25	18	14	14	15	8	6	4	8	38	67	76	82	78
1963-65	49	45	24	16	15		8	10	8	6		47	65	76	79	
1966-68	52	33	12	4			19	8	6			48	81	91		
1969-71	47	38	13				4	2				57	85			
1972-74	50	36					10					54				



Personer bosatt utenfor kommunen som 15-åring. Nyinnflyttere

Tap/gevinst pr. 100
15-åring i kommunen
på alderstrinnKommune.
Kjønn.
Årskull

Nykommere pr. 100 15-åring i kommunen på alderstrinn					Videreflyttere pr. 100 15-åring i kommunen på alderstrinn					Tap/gevinst pr. 100 15-åring i kommunen på alderstrinn					Kommune. Kjønn. Årskull
23	26	29	32	35	23	26	29	32	35	23	26	29	32	35	
1924 Målselv															
Menn															
65	85	81	52	38	142	191	247	295	320	29	37	23	-6	-18	1957-59
66	59	58	40	31	171	230	267	306	326	34	14	9	-16	-26	1960-62
56	65	50	38		194	245	292	317		19	21	2	-17		1963-65
61	77	63			178	221	265			25	37	11			1966-68
49	61				172	208				24	22				1969-71
50					68					23					1972-74
Kvinner															
55	68	63	49	47	48	91	126	150	163	-2	-2	-10	-24	-27	1957-59
54	71	57	49	36	52	88	131	154	172	2	11	-5	-15	-30	1960-62
44	50	40	40		50	84	117	137		-6	-12	-22	-28		1963-65
55	67	57			58	99	144			10	3	-10			1966-68
39	51				40	71				-1	-4				1969-71
58					44					24					1972-74
1925 Sørreisa															
Menn															
25	33	31	36	41	20	34	52	64	67	-4	-10	-22	-15	-13	1957-59
16	24	33	33	31	11	28	37	50	66	-18	-22	-23	-28	-32	1960-62
29	29	34	25		18	35	51	61		6	-9	-4	-15		1963-65
14	31	26			15	23	44			-13	-8	-26			1966-68
20	32				11	26				-4	-16				1969-71
9					19					-19					1972-74
Kvinner															
35	47	48	59	57	27	52	65	68	76	-30	-20	-19	-12	-15	1957-59
32	34	37	33	35	22	40	57	67	74	-20	-29	-29	-28	-27	1960-62
30	55	55	53		37	48	66	79		-25	-6	-16	-15		1963-65
20	32	36			37	46	63			-24	-31	-29			1966-68
25	40				23	30				-18	-27				1969-71
28					49					-23					1972-74
1926 Dyroy															
Menn															
2	11	13	22	18	4	4	9	9	18	-17	-15	-26	-21	-31	1957-59
9	17	13	18	20	15	15	31	36	43	-14	-19	-38	-44	-43	1960-62
7	17	12	17		5	7	12	22		-15	-27	-47	-59		1963-65
7	4	6			4	11	15			-17	-34	-40			1966-68
5	5				3	10				-16	-41				1969-71
5					10					-17					1972-74
Kvinner															
18	14	16	20	20	12	27	32	41	41	-26	-35	-44	-45	-45	1957-59
12	14	24	36	31	9	17	17	17	26	-32	-31	-28	-24	-29	1960-62
7	12	14	17		16	26	30	38		-29	-41	-49	-50		1963-65
10	23	25			8	15	25			-36	-36	-42			1966-68
14	10				8	16				-24	-44				1969-71
10					10					-34					1972-74
1927 Tranøy															
Menn															
8	7	6	10	6	14	26	35	37	42	-16	-37	-43	-51	-55	1957-59
12	9	8	9	6	40	55	63	68	71	-19	-40	-46	-56	-56	1960-62
17	12	19	11		42	48	53	64		-12	-41	-43	-53		1963-65
7	13	15			59	67	84			-32	-27	-43			1966-68
5	8				5	16				-19	-44				1969-71
11					11					-27					1972-74
Kvinner															
15	13	13	13	15	18	27	37	40	42	-40	-58	-55	-55	-58	1957-59
35	31	39	37	33	25	42	53	71	76	-3	-36	-37	-45	-45	1960-62
20	24	24	29		14	27	41	50		-27	-41	-52	-50		1963-65
6	10	15			25	29	45			-42	-71	-76			1966-68
21	24				17	24				-36	-61				1969-71
12					26					-42					1972-74

2. Resultat av innenlandsk flytting over livsløpet. Treårskull fulgt fra fylte 15 år. Utvalgte alderstrinn opp til 35 år.
(forts.) **Kommune**

Kommune. Kjønn. Årskull	Personer bosatt i kommunen som 15-åring															
	15- åringer i alt	Bofaste pr. 100 på alderstrinn					Tilbakeflyttere pr. 100 på alderstrinn					Fraflyttede pr. 100 på alderstrinn				
		23	26	29	32	35	23	26	29	32	35	23	26	29	32	35
1928 Torsken																
Menn																
1957-59	51	65	43	24	24	20	8	10	10	18	20	27	47	66	59	60
1960-62	47	70	45	34	26	17	9	11	13	13	9	21	45	53	62	74
1963-65	34	79	35	26	21		0	3	9	6		21	62	65	74	
1966-68	30	67	43	30			7	10	13			27	47	57		
1969-71	40	80	74				2	0				17	26			
1972-74	44	61					7					32				
Kvinner																
1957-59	29	21	17	14	11	11	10	7	7	7	7	69	76	79	82	82
1960-62	48	31	17	10	10	10	12	15	17	17	19	56	69	73	73	71
1963-65	57	40	28	25	23		7	5	11	11		53	67	65	66	
1966-68	47	32	13	9			13	11	15			55	77	77		
1969-71	29	52	40				7	3				41	57			
1972-74	29	62					10					28				
1929 Berg																
Menn																
1957-59	40	65	51	38	35	26	7	13	11	14	16	27	36	51	51	58
1960-62	40	87	67	59	56	54	0	5	10	10	13	12	28	31	33	33
1963-65	28	75	54	37	33		0	11	19	11		25	36	44	56	
1966-68	35	63	53	43			11	3	3			26	44	54		
1969-71	34	74	41				3	6				24	53			
1972-74	29	83					3					14				
Kvinner																
1957-59	44	43	29	23	17	14	16	12	14	14	5	41	60	63	69	82
1960-62	35	37	23	23	15	12	9	9	6	9	15	54	69	71	76	74
1963-65	45	47	36	29	27		7	9	4	11		47	56	67	62	
1966-68	29	48	34	24			14	10	10			38	55	66		
1969-71	37	41	22				11	8				49	70			
1972-74	42	38					7					55				
1931 Lenvik																
Menn																
1957-59	306	68	54	44	40	38	8	10	12	13	17	24	36	44	47	45
1960-62	329	75	57	49	44	41	11	13	15	17	20	14	31	36	40	39
1963-65	319	71	59	48	44		7	9	12	16		22	33	39	40	
1966-68	328	70	54	38			8	11	15			22	35	46		
1969-71	316	71	57				9	10				20	33			
1972-74	296	74					5					21				
Kvinner																
1957-59	273	40	33	27	24	23	19	15	16	18	20	41	52	57	59	58
1960-62	277	46	32	25	22	21	13	14	16	18	20	42	55	59	60	59
1963-65	322	49	34	28	26		7	10	14	15		45	56	58	60	
1966-68	353	49	38	28			10	11	11			41	52	60		
1969-71	296	56	41				8	10				35	49			
1972-74	287	56					10					34				
1933 Balsfjord																
Menn																
1957-59	176	70	61	49	41	35	7	10	13	16	18	23	29	38	43	47
1960-62	191	76	58	44	39	34	4	7	14	15	15	19	35	41	47	51
1963-65	195	76	53	47	40		7	8	9	13		17	39	44	47	
1966-68	213	69	53	42			10	12	13			21	35	45		
1969-71	211	68	50				8	9				24	40			
1972-74	160	74					7					18				
Kvinner																
1957-59	176	40	29	21	14	14	7	11	10	13	13	52	61	69	73	73
1960-62	170	39	23	19	17	17	14	14	18	20	20	47	64	63	63	63
1963-65	199	38	23	19	17		8	15	12	14		54	62	70	69	
1966-68	204	41	28	23			9	10	14			50	62	62		
1969-71	205	49	27				9	15				42	58			
1972-74	172	47					6					47				



Personer bosatt utenfor kommunen som 15-åring. Nyinnflyttere

Nykommere pr. 100
15-åring i kommunen
på alderstrinnVidereflyttere pr. 100
15-åring i kommunen
på alderstrinnTap/gevinst pr. 100
15-åring i kommunen
på alderstrinnKommune.
Kjønn.
Årskull

Nykommere pr. 100 15-åring i kommunen på alderstrinn					Videreflyttere pr. 100 15-åring i kommunen på alderstrinn					Tap/gevinst pr. 100 15-åring i kommunen på alderstrinn					Kommune. Kjønn. Årskull
23	26	29	32	35	23	26	29	32	35	23	26	29	32	35	
1928 Torsken															
Menn															
14	12	20	14	14	10	22	28	39	46	-13	-35	-46	-45	-46	1957-59
15	13	17	9	11	15	23	30	47	49	-6	-32	-36	-53	-63	1960-62
24	29	41	41		21	29	44	59		3	-33	-24	-33		1963-65
10	23	13			17	40	77			-17	-24	-44			1966-68
12	28				5	23				-5	2				1969-71
2					2					-30					1972-74
Kvinner															
41	45	38	25	21	34	48	72	89	104	-28	-31	-41	-57	-61	1957-59
19	27	21	19	25	23	27	40	48	48	-37	-42	-52	-54	-46	1960-62
11	11	12	9		9	16	23	27		-42	-56	-53	-57		1963-65
11	13	11			17	23	32			-44	-64	-66			1966-68
41	50				10	37				0	-7				1969-71
28					38					0					1972-74
1929 Berg															
Menn															
7	15	22	16	11	10	15	30	38	45	-20	-21	-29	-35	-47	1957-59
17	23	23	23	31	10	21	31	41	46	5	-5	-8	-10	-2	1960-62
11	18	22	22		14	18	41	56		-14	-18	-22	-34		1963-65
17	26	17			11	24	40			-9	-18	-37			1966-68
12	15				6	15				-12	-38				1969-71
7					21					-7					1972-74
Kvinner															
20	21	21	17	16	20	33	37	40	39	-21	-39	-42	-52	-66	1957-59
34	34	31	35	38	11	20	26	26	29	-20	-35	-40	-41	-36	1960-62
2	13	16	18		18	18	33	40		-45	-43	-51	-44		1963-65
28	34	45			14	28	34			-10	-21	-21			1966-68
27	32				14	22				-22	-38				1969-71
17					17					-38					1972-74
1931 Lenvik															
Menn															
14	16	16	16	18	10	19	30	40	45	-10	-20	-28	-31	-27	1957-59
8	11	15	15	18	8	15	21	26	29	-6	-20	-21	-25	-21	1960-62
8	16	16	20		12	19	28	36		-14	-17	-23	-20		1963-65
9	15	24			12	21	32			-13	-20	-22			1966-68
11	18				11	20				-9	-15				1969-71
13					12					-8					1972-74
Kvinner															
27	30	29	27	29	25	38	50	60	62	-14	-22	-28	-32	-29	1957-59
24	29	29	30	30	20	32	47	53	58	-18	-26	-30	-30	-29	1960-62
18	24	29	28		19	27	35	40		-27	-32	-29	-32		1963-65
16	23	24			16	21	31			-25	-29	-36			1966-68
19	24				17	25				-16	-25				1969-71
19					12					-15					1972-74
1933 Balsfjord															
Menn															
5	11	10	12	13	9	14	22	26	27	-18	-18	-28	-31	-34	1957-59
4	5	11	12	14	4	10	11	17	21	-15	-30	-30	-35	-37	1960-62
4	11	12	16		6	12	19	23		-13	-28	-32	-31		1963-65
8	14	15			10	15	23			-13	-21	-30			1966-68
7	9				8	13				-17	-31				1969-71
10					12					-8					1972-74
Kvinner															
15	19	14	15	16	17	24	33	36	41	-37	-42	-55	-58	-57	1957-59
15	16	18	19	19	13	24	30	39	43	-32	-48	-45	-44	-44	1960-62
14	18	18	20		12	18	26	33		-40	-44	-52	-49		1963-65
11	13	18			15	20	25			-39	-49	-44			1966-68
10	15				10	19				-32	-43				1969-71
10					12					-37					1972-74

2. Resultat av innenlandsk flytting over livsløpet. Treårskull fulgt fra fylte 15 år. Utvalgte alderstrinn opp til 35 år.
(forts.) **Kommune**

Kommune. Kjønn. Årskull	Personer bosatt i kommunen som 15-åring															
	15- åringer i alt	Bofaste pr. 100 på alderstrinn					Tilbakeflyttere pr. 100 på alderstrinn					Fraflyttede pr. 100 på alderstrinn				
		23	26	29	32	35	23	26	29	32	35	23	26	29	32	35
1936 Karlsøy																
Menn																
1957-59	93	73	63	47	37	35	4	10	10	12	16	23	27	43	51	49
1960-62	80	76	60	44	37	34	1	4	5	7	7	22	36	51	55	59
1963-65	84	71	53	36	32		4	6	10	8		25	41	55	60	
1966-68	101	58	37	22			8	12	16			34	51	62		
1969-71	83	64	41				6	11				30	48			
1972-74	87	64					7					29				
Kvinner																
1957-59	76	29	22	13	13	13	20	22	20	20	23	51	55	67	67	64
1960-62	106	40	23	18	17	17	10	8	12	12	10	50	70	70	71	72
1963-65	93	33	19	16	16		9	10	13	13		58	71	71	71	
1966-68	92	46	29	25			8	8	8			47	63	67		
1969-71	92	39	18				12	14				49	67			
1972-74	73	51					10					40				
1938 Lyngen																
Menn																
1957-59	118	66	56	46	36	35	8	10	7	13	15	25	34	47	50	50
1960-62	102	74	50	31	26	23	7	12	16	19	21	20	38	53	55	56
1963-65	79	68	57	36	32		10	16	24	21		22	28	40	47	
1966-68	108	75	59	45			6	8	11			19	33	45		
1969-71	105	78	66				6	8				16	26			
1972-74	94	81					4					15				
Kvinner																
1957-59	99	38	26	22	21	20	14	15	15	16	15	47	59	63	63	65
1960-62	99	41	22	17	17	17	8	13	15	17	19	51	65	69	67	65
1963-65	106	47	31	26	24		6	12	13	13		47	57	61	63	
1966-68	99	35	20	15			14	15	14			51	65	70		
1969-71	126	52	33				9	10				40	56			
1972-74	101	53					4					43				
1939 Storfjord																
Menn																
1957-59	45	78	56	39	37	35	11	13	16	19	16	11	31	45	44	49
1960-62	48	62	38	27	22	17	6	13	18	27	24	31	49	56	51	59
1963-65	48	62	47	40	31		2	11	7	13		35	43	53	56	
1966-68	34	71	60	40			9	14	17			21	26	43		
1969-71	54	63	48				7	19				30	33			
1972-74	59	78					5					17				
Kvinner																
1957-59	43	42	34	22	22	22	9	10	15	20	17	49	56	63	59	61
1960-62	36	61	31	17	14	11	6	11	23	23	26	33	58	60	63	63
1963-65	44	64	40	36	31		9	9	9	18		27	51	56	51	
1966-68	42	45	33	17			21	17	20			33	50	63		
1969-71	61	48	34				15	15				38	51			
1972-74	46	54					11					35				
1940 Gáivuotna - Kåfjord																
Menn																
1957-59	93	72	60	52	43	41	11	9	11	17	18	17	31	37	39	40
1960-62	92	76	58	44	34	27	10	11	15	19	20	14	31	41	47	53
1963-65	69	80	62	55	42		7	9	14	16		13	29	30	42	
1966-68	104	81	71	52			4	7	6			15	22	42		
1969-71	91	82	66				2	7				15	28			
1972-74	68	79					6					15				
Kvinner																
1957-59	92	39	29	26	23	22	12	10	8	11	11	49	62	66	66	67
1960-62	83	41	24	18	13	12	8	10	8	11	10	51	67	74	76	79
1963-65	103	57	34	30	24		4	4	5	9		39	62	65	68	
1966-68	98	47	33	23			10	11	12			43	56	65		
1969-71	107	57	36				8	9				35	55			
1972-74	68	65					4					31				



Personer bosatt utenfor kommunen som 15-åring. Nyinnflyttere

Nykommere pr. 100
15-åring i kommunen
på alderstrinnVidereflyttere pr. 100
15-åring i kommunen
på alderstrinnTap/gevinst pr. 100
15-åring i kommunen
på alderstrinnKommune.
Kjønn.
Årskull

23 26 29 32 35 23 26 29 32 35 23 26 29 32 35

1936 Karlsøy**Menn**1957-59
1960-62
1963-65
1966-68
1969-71
1972-74

13	23	24	26	24	11	18	30	35	41	-10	-4	-19	-25	-25
4	10	10	16	15	6	14	20	22	35	-18	-26	-41	-39	-44
13	24	29	28		5	12	20	31		-12	-17	-26	-32	
5	12	13			12	15	25			-29	-39	-49		
6	17				4	8				-24	-31			
7					8					-22				

Kvinner1957-59
1960-62
1963-65
1966-68
1969-71
1972-74

30	34	27	28	24	22	36	57	65	72	-21	-21	-40	-39	-40
18	17	21	22	20	8	25	33	40	44	-32	-53	-49	-49	-52
13	14	18	14		6	16	20	27		-45	-57	-53	-57	
8	18	27			10	17	28			-39	-45	-40		
4	17				7	12				-45	-50			
14					15					-26				

1938 Lyngen**Menn**1957-59
1960-62
1963-65
1966-68
1969-71
1972-74

9	14	13	15	15	7	13	23	27	27	-16	-20	-34	-35	-35
9	15	17	16	16	7	13	18	25	29	-11	-23	-36	-39	-40
8	14	21	21		8	12	19	28		-14	-14	-19	-26	
5	4	8			7	14	18			-14	-29	-37		
11	12				2	8				-5	-14			
11					7					-4				

Kvinner1957-59
1960-62
1963-65
1966-68
1969-71
1972-74

26	24	28	29	25	11	24	30	31	36	-21	-35	-35	-34	-40
20	12	17	19	20	18	36	41	46	49	-31	-53	-52	-48	-45
19	17	14	20		8	20	32	36		-28	-40	-47	-43	
16	27	21			8	12	31			-35	-38	-49		
10	15				5	8				-30	-41			
14					8					-29				

1939 Storfjord**Menn**1957-59
1960-62
1963-65
1966-68
1969-71
1972-74

4	11	14	28	30	22	22	25	26	35	-7	-20	-31	-16	-19
4	9	16	24	17	0	4	18	29	39	-27	-40	-40	-27	-42
4	43	38	38		10	11	40	53		-31	0	-15	-18	
18	31	54			9	17	40			-3	5	11		
9	13				7	15				-21	-20			
17					14					0				

Kvinner1957-59
1960-62
1963-65
1966-68
1969-71
1972-74

23	46	37	44	49	16	22	32	39	49	-26	-10	-26	-15	-12
47	36	51	54	51	31	58	69	83	94	14	-22	-9	-9	-12
9	33	51	38		16	22	36	58		-18	-18	-5	-13	
17	29	29			12	24	56			-16	-21	-34		
25	34				18	36				-13	-17			
24					35					-11				

1940 Gáivuotna - Kåfjord**Menn**1957-59
1960-62
1963-65
1966-68
1969-71
1972-74

4	11	15	12	8	4	8	15	24	30	-13	-20	-22	-27	-32
10	11	13	11	8	5	11	14	21	28	-4	-20	-28	-36	-45
1	13	9	14		7	10	20	22		-12	-16	-21	-28	
6	4	8			6	9	14			-9	-18	-34		
4	12				2	7				-11	-16			
3					3					-12				

Kvinner1957-59
1960-62
1963-65
1966-68
1969-71
1972-74

12	14	17	13	17	16	24	24	34	33	-37	-48	-49	-53	-50
17	21	19	15	13	17	23	33	40	48	-34	-46	-55	-61	-66
10	13	15	9		6	11	16	26		-29	-49	-50	-59	
18	16	12			4	15	31			-25	-40	-53		
12	12				9	16				-23	-43			
9					7					-22				

2. Resultat av innenlandsk flytting over livsløpet. Treårskull fulgt fra fylte 15 år. Utvalgte alderstrinn opp til 35 år.
(forts.) **Kommune**

Kommune. Kjønn. Årskull	Personer bosatt i kommunen som 15-åring															
	15- åringer i alt	Bofaste pr. 100 på alderstrinn					Tilbakeflyttere pr. 100 på alderstrinn					Fraflyttede pr. 100 på alderstrinn				
		23	26	29	32	35	23	26	29	32	35	23	26	29	32	35
1941 Skjervøy																
Menn																
1957-59	92	68	49	38	35	30	8	10	11	7	10	24	41	51	58	60
1960-62	94	69	52	39	36	32	11	10	14	15	15	20	38	48	49	53
1963-65	104	68	49	38	34		6	10	14	18		26	40	47	48	
1966-68	108	74	61	44			3	7	7			23	32	50		
1969-71	112	75	62				5	7				20	30			
1972-74	74	76					5					19				
Kvinner																
1957-59	106	29	18	10	9	8	19	17	10	15	15	52	65	80	76	77
1960-62	85	41	29	23	18	17	14	15	15	18	17	45	56	62	64	67
1963-65	101	45	33	26	24		3	4	9	8		52	63	65	68	
1966-68	109	36	24	21			7	12	9			57	64	70		
1969-71	120	47	34				17	15				36	51			
1972-74	93	55					9					37				
1942 Nordreisa																
Menn																
1957-59	130	63	48	36	35	35	12	15	15	20	21	25	37	49	45	44
1960-62	130	72	50	45	43	41	7	11	14	18	20	21	39	41	39	38
1963-65	123	72	55	43	37		7	9	18	19		20	36	39	44	
1966-68	148	70	59	50			5	12	15			25	29	36		
1969-71	135	74	58				10	13				16	29			
1972-74	118	82					6					12				
Kvinner																
1957-59	109	32	25	19	16	16	20	22	25	24	25	48	54	56	60	60
1960-62	116	46	36	31	29	28	10	17	20	21	22	44	47	49	50	50
1963-65	106	41	28	23	19		9	14	18	24		50	58	59	57	
1966-68	130	39	27	23			22	25	21			39	48	56		
1969-71	139	56	36				8	13				36	50			
1972-74	115	56					10					35				
1943 Kvænangen																
Menn																
1957-59	34	68	59	35	27	24	6	3	9	15	18	26	38	56	58	58
1960-62	41	61	56	49	41	31	17	20	22	23	21	22	24	29	36	49
1963-65	51	69	57	36	32		10	16	14	12		22	27	50	56	
1966-68	54	74	52	40			11	12	18			15	36	42		
1969-71	48	67	54				8	8				25	37			
1972-74	38	87					5					8				
Kvinner																
1957-59	51	29	20	12	8	8	18	16	12	12	14	53	65	76	80	78
1960-62	51	43	29	27	24	22	8	8	14	14	16	49	63	59	63	63
1963-65	57	37	21	12	12		11	9	14	16		53	70	73	71	
1966-68	52	48	20	11			13	17	13			38	63	76		
1969-71	64	50	31				14	14				36	55			
1972-74	38	55					5					39				
2002 Vardø																
Menn																
1957-59	100	56	36	31	25	24	13	14	15	10	12	31	50	54	65	64
1960-62	77	55	41	34	31	29	10	17	16	20	17	35	42	49	49	54
1963-65	119	55	49	37	35		4	8	8	10		41	44	55	55	
1966-68	101	64	49	37			9	14	15			27	37	47		
1969-71	64	59	53				17	18				23	29			
1972-74	65	65					17					18				
Kvinner																
1957-59	100	35	27	21	20	20	15	20	18	18	17	50	53	61	61	62
1960-62	73	44	32	30	29	27	14	7	5	7	8	42	62	64	64	64
1963-65	71	44	34	30	27		11	6	8	7		45	60	62	66	
1966-68	76	53	41	38			7	5	9			41	54	53		
1969-71	78	37	26				17	22				46	52			
1972-74	66	53					5					42				



Personer bosatt utenfor kommunen som 15-åring. Nyinnflyttere

Tap/gevinst pr. 100
15-åring i kommunen
på alderstrinnKommune.
Kjønn.
Årskull

Nykommere pr. 100 15-åring i kommunen på alderstrinn					Videreflyttere pr. 100 15-åring i kommunen på alderstrinn					Tap/gevinst pr. 100 15-åring i kommunen på alderstrinn					
23	26	29	32	35	23	26	29	32	35	23	26	29	32	35	
1941 Skjervøy															
Menn															
10	12	11	16	16	11	18	25	30	36	-14	-29	-40	-42	-44	1957-59
12	15	16	18	22	7	11	22	26	31	-8	-23	-32	-31	-31	1960-62
6	15	12	14		12	16	28	31		-20	-25	-35	-34		1963-65
13	19	20			7	13	22			-10	-13	-30			1966-68
11	15				5	11				-9	-15				1969-71
7					7					-12					1972-74
Kvinner															
21	23	24	23	20	18	30	32	39	43	-31	-42	-56	-53	-57	1957-59
20	21	20	19	20	14	27	35	43	49	-25	-35	-42	-45	-47	1960-62
14	20	20	14		14	19	27	38		-38	-43	-45	-54		1963-65
14	22	25			13	19	29			-43	-42	-45			1966-68
9	12				6	15				-27	-39				1969-71
14					16					-23					1972-74
1942 Nordreisa															
Menn															
9	16	20	21	24	8	16	21	28	33	-16	-21	-29	-24	-20	1957-59
8	10	18	22	18	5	13	17	23	30	-13	-29	-23	-17	-20	1960-62
6	13	22	29		3	9	14	26		-14	-23	-17	-15		1963-65
9	19	20			5	13	25			-16	-10	-16			1966-68
10	10				10	17				-6	-19				1969-71
7					8					-5					1972-74
Kvinner															
26	29	36	42	41	19	35	45	53	59	-22	-25	-20	-18	-19	1957-59
26	26	30	31	30	10	24	31	36	42	-18	-21	-19	-19	-20	1960-62
24	35	47	47		15	25	34	49		-26	-23	-12	-10		1963-65
21	32	32			9	21	34			-18	-16	-24			1966-68
25	30				10	17				-11	-20				1969-71
20					15					-15					1972-74
1943 Kvænangen															
Menn															
6	18	32	30	21	18	29	41	58	82	-20	-20	-24	-28	-37	1957-59
7	20	27	31	26	15	24	32	44	54	-15	-4	-2	-5	-23	1960-62
6	12	14	16		4	6	8	12		-16	-15	-36	-40		1963-65
7	18	18			9	18	33			-8	-18	-24			1966-68
10	17				2	8				-15	-20				1969-71
5					0					-3					1972-74
Kvinner															
4	8	12	8	12	27	37	49	61	67	-49	-57	-64	-72	-66	1957-59
8	10	18	14	8	22	27	35	41	51	-41	-53	-41	-49	-55	1960-62
7	11	14	11		11	14	18	20		-46	-59	-59	-60		1963-65
13	19	24			12	20	20			-25	-44	-52			1966-68
9	17				8	9				-27	-38				1969-71
18					18					-21					1972-74
2002 Vardø															
Menn															
27	30	19	21	17	30	58	79	87	93	-4	-20	-35	-44	-47	1957-59
35	32	36	28	18	26	61	89	108	120	0	-10	-13	-21	-36	1960-62
31	26	24	15		15	37	56	75		-10	-18	-31	-40		1963-65
16	24	18			27	41	63			-11	-13	-29			1966-68
23	35				45	71				0	6				1969-71
26					22					8					1972-74
Kvinner															
40	26	25	26	20	63	99	113	114	123	-10	-27	-36	-35	-42	1957-59
34	38	33	31	25	49	81	108	124	134	-8	-24	-31	-33	-39	1960-62
39	51	44	34		48	83	107	130		-6	-9	-18	-32		1963-65
46	45	30			28	70	99			5	-9	-23			1966-68
33	29				28	62				-13	-23				1969-71
24					20					-18					1972-74

2. Resultat av innenlandsk flytting over livsløpet. Treårskull fulgt fra fylte 15 år. Utvalgte alderstrinn opp til 35 år.
(forts.) **Kommune**

Kommune. Kjønn. Årskull	Personer bosatt i kommunen som 15-åring															
	15- åringer i alt	Bofaste pr. 100 på alderstrinn					Tilbakeflyttere pr. 100 på alderstrinn					Fraflyttede pr. 100 på alderstrinn				
		23	26	29	32	35	23	26	29	32	35	23	26	29	32	35
2003 Vadsø																
Menn																
1957-59	121	76	60	50	42	43	7	7	12	17	20	17	33	38	41	36
1960-62	150	68	52	41	36	36	6	10	13	14	16	26	38	46	49	48
1963-65	178	64	50	43	40		9	15	18	19		27	34	39	41	
1966-68	176	64	50	43			11	16	18			25	34	39		
1969-71	170	73	57				9	12				18	31			
1972-74	158	74					6					20				
Kvinner																
1957-59	132	38	25	19	17	17	11	15	22	22	24	51	61	58	61	58
1960-62	121	46	33	31	30	29	10	12	16	17	16	44	54	53	53	55
1963-65	153	47	34	31	29		12	17	17	15		41	49	52	56	
1966-68	188	47	39	29			12	12	12			41	49	59		
1969-71	174	54	43				17	21				29	36			
1972-74	124	60					10					30				
2004 Hammerfest																
Menn																
1957-59	211	65	51	43	37	36	8	11	12	15	15	27	38	46	47	49
1960-62	235	77	62	54	48	46	6	5	10	12	15	18	32	35	40	39
1963-65	249	78	62	54	47		5	11	15	17		17	27	32	36	
1966-68	281	65	56	48			12	15	14			23	29	38		
1969-71	250	71	56				10	10				19	34			
1972-74	234	71					6					22				
Kvinner																
1957-59	221	50	41	35	32	28	16	19	19	20	21	34	40	46	48	51
1960-62	267	52	41	35	32	29	10	16	19	20	20	38	43	46	48	50
1963-65	248	50	38	30	28		14	14	15	17		37	48	55	55	
1966-68	276	55	45	36			15	19	21			30	36	43		
1969-71	273	57	43				11	14				32	43			
1972-74	229	67					10					23				
2011 Guovdageaidnu - Kautokeino																
Menn																
1957-59	68	91	87	81	81	80	0	3	6	9	11	9	10	13	10	9
1960-62	79	81	72	68	61	58	10	13	16	17	20	9	15	17	21	22
1963-65	91	80	75	69	63		4	7	9	7		15	18	22	30	
1966-68	92	87	81	79			2	5	6			11	13	16		
1969-71	98	86	81				3	2				11	17			
1972-74	80	90					4					6				
Kvinner																
1957-59	64	73	65	56	56	56	5	10	11	10	8	22	25	32	34	36
1960-62	74	72	60	56	54	53	3	3	11	11	13	26	37	33	34	34
1963-65	75	67	56	53	48		8	8	12	12		25	36	35	40	
1966-68	91	68	59	53			11	16	15			21	24	32		
1969-71	86	79	69				7	8				14	23			
1972-74	93	72					6					22				
2012 Alta																
Menn																
1957-59	331	70	62	54	51	49	11	13	15	18	21	18	25	31	30	31
1960-62	332	73	63	58	55	52	9	14	16	17	20	18	22	26	27	28
1963-65	373	74	65	59	55		7	11	14	15		19	23	27	31	
1966-68	422	77	66	55			8	14	14			15	21	31		
1969-71	459	82	73				8	12				10	15			
1972-74	398	79					6					14				
Kvinner																
1957-59	284	46	38	34	32	31	23	27	26	30	33	31	35	40	38	36
1960-62	338	53	46	44	43	42	14	17	21	19	21	33	37	35	38	38
1963-65	398	55	47	41	38		14	19	23	24		31	34	36	38	
1966-68	424	70	61	51			10	13	18			20	27	31		
1969-71	431	68	52				13	14				19	35			
1972-74	391	70					9					21				



Personer bosatt utenfor kommunen som 15-åring. Nyinnflyttere

Tap/gevinst pr. 100
15-åring i kommunen
på alderstrinnKommune.
Kjønn.
Årskull

Nykommere pr. 100 15-åring i kommunen på alderstrinn					Videreflyttere pr. 100 15-åring i kommunen på alderstrinn					Tap/gevinst pr. 100 15-åring i kommunen på alderstrinn				
23	26	29	32	35	23	26	29	32	35	23	26	29	32	35

2003 Vadsø**Menn**

1957-59
1960-62
1963-65
1966-68
1969-71
1972-74

Kvinner

1957-59
1960-62
1963-65
1966-68
1969-71
1972-74

2004 Hammerfest**Menn**

1957-59
1960-62
1963-65
1966-68
1969-71
1972-74

Kvinner

1957-59
1960-62
1963-65
1966-68
1969-71
1972-74

**2011 Guovdageaidnu -
Kautokeino****Menn**

1957-59
1960-62
1963-65
1966-68
1969-71
1972-74

Kvinner

1957-59
1960-62
1963-65
1966-68
1969-71
1972-74

2012 Alta**Menn**

1957-59
1960-62
1963-65
1966-68
1969-71
1972-74

Kvinner

1957-59
1960-62
1963-65
1966-68
1969-71
1972-74

50	50	59	64	62	25	56	82	102	121	33	17	21	23	26
29	41	45	52	45	21	39	64	84	101	3	3	-1	3	-3
25	37	58	47		16	29	48	76		-2	3	19	6	
22	34	38			13	33	58			-3	0	-1		
13	26				14	26				-5	-5			
15					18					-5				

50	49	65	61	54	42	78	95	117	134	-1	-12	7	0	-4
50	54	73	65	71	42	69	85	109	119	6	0	20	12	16
46	57	56	53		34	57	93	116		5	8	4	-3	
29	49	46			24	39	65			-12	0	-13		
29	46				19	47				0	10			
23					22					-7				

27	49	53	49	45	19	40	64	84	99	0	11	7	2	-4
22	39	43	37	29	17	32	56	77	94	4	7	8	-3	-10
18	31	44	38		14	27	44	65		1	4	12	2	
19	29	27			9	20	44			-4	0	-11		
23	31				13	29				4	-3			
16					15					-6				

48	53	47	54	47	61	99	133	142	159	14	13	1	6	-4
39	45	45	39	33	36	68	91	108	120	1	2	-1	-9	-17
44	60	54	41		40	73	103	128		7	12	-1	-14	
29	39	37			30	55	79			-1	3	-6		
30	41				22	49				-2	-2			
29					24					6				

18	18	19	9	14	38	55	64	73	80	9	8	6	-1	5
11	13	17	15	20	19	26	31	40	47	2	-2	0	-6	-2
12	8	15	19		14	27	35	42		-3	-10	-7	-11	
8	11	16			2	8	18			-3	-2	0		
8	8				8	22				-3	-9			
6					5					0				

31	33	31	34	30	25	41	55	65	74	9	8	-1	0	-6
19	22	22	27	21	22	37	43	49	60	-7	-15	-11	-7	-13
15	19	16	15		11	21	36	42		-10	-17	-19	-25	
13	19	27			5	14	23			-8	-5	-5		
13	25				15	24				-1	2			
11					11					-11				

21	25	37	42	46	13	28	40	53	64	3	0	6	12	15
14	22	39	43	39	11	22	29	43	60	-4	0	13	16	11
14	31	43	41		9	15	27	45		-5	8	16	10	
18	26	34			12	25	41			3	5	3		
17	27				10	25				7	12			
18					17					4				

37	38	45	50	53	26	50	64	77	86	6	3	5	12	17
21	31	39	45	42	20	33	47	55	68	-12	-6	4	7	4
23	41	45	47		17	26	46	62		-8	7	9	9	
20	36	40			14	25	43			0	9	9		
27	35				15	36				8	0			
25					20					4				

2. Resultat av innenlandsk flytting over livsløpet. Treårskull fulgt fra fylte 15 år. Utvalgte alderstrinn opp til 35 år.
(forts.) **Kommune**

Kommune. Kjønn. Årskull	Personer bosatt i kommunen som 15-åring															
	15- åringer i alt	Bofaste pr. 100 på alderstrinn					Tilbakeflyttere pr. 100 på alderstrinn					Fraflyttede pr. 100 på alderstrinn				
		23	26	29	32	35	23	26	29	32	35	23	26	29	32	35
2014 Loppa																
Menn																
1957-59	68	57	46	40	31	29	7	13	12	11	12	35	41	48	58	58
1960-62	53	64	42	36	30	26	8	9	9	9	11	28	49	55	60	62
1963-65	63	65	52	41	37		3	8	10	13		32	40	49	50	
1966-68	63	52	33	19			10	16	20			38	51	61		
1969-71	55	67	49				5	5				27	45			
1972-74	53	64					6					30				
Kvinner																
1957-59	58	26	19	18	16	16	14	17	16	16	16	60	64	67	68	68
1960-62	66	39	28	20	15	14	11	11	12	12	9	50	62	68	73	77
1963-65	59	51	39	29	26		5	9	14	11		44	53	57	63	
1966-68	51	29	20	12			12	12	12			59	69	76		
1969-71	65	43	31				2	5				55	64			
1972-74	54	37					2					61				
2015 Hasvik																
Menn																
1957-59	45	49	44	36	29	26	13	9	7	10	17	38	47	57	62	57
1960-62	34	62	53	29	27	19	6	9	16	20	25	32	37	55	53	56
1963-65	44	57	41	33	19		7	5	12	19		36	55	55	62	
1966-68	49	61	46	39			6	17	22			33	37	39		
1969-71	51	53	41				20	14				27	45			
1972-74	34	62					3					35				
Kvinner																
1957-59	43	44	28	21	14	14	14	19	19	16	21	42	53	60	70	65
1960-62	36	33	22	17	14	14	14	8	11	14	14	53	69	72	72	72
1963-65	47	30	15	11	8		13	17	19	21		57	68	70	71	
1966-68	39	31	20	17			26	22	17			44	57	66		
1969-71	37	49	19				14	14				38	68			
1972-74	38	37					16					47				
2017 Kvalsund																
Menn																
1957-59	36	56	44	29	24	21	8	6	9	9	9	36	50	63	67	71
1960-62	43	53	26	12	10	7	9	12	14	21	17	37	63	74	69	76
1963-65	51	61	50	26	16		8	8	12	12		31	42	62	73	
1966-68	55	53	36	24			7	5	15			40	58	62		
1969-71	43	63	58				7	16				30	26			
1972-74	43	60					9					30				
Kvinner																
1957-59	51	20	10	8	6	4	18	22	18	18	20	63	69	75	76	76
1960-62	44	18	11	7	7	7	16	11	11	11	14	66	77	82	82	80
1963-65	49	24	13	9	6		14	17	9	10		61	70	83	83	
1966-68	54	48	30	16			13	11	9			39	59	75		
1969-71	46	43	22				11	7				46	72			
1972-74	44	48					7					45				
2018 Måsøy																
Menn																
1957-59	88	65	49	37	32	25	8	7	5	7	8	27	44	59	61	67
1960-62	65	55	43	39	34	32	8	8	16	15	17	37	49	45	51	51
1963-65	71	52	43	33	29		10	11	17	16		38	46	49	55	
1966-68	57	58	43	40			2	0	2			40	57	59		
1969-71	45	76	60				7	7				18	33			
1972-74	57	63					11					26				
Kvinner																
1957-59	67	28	18	15	15	14	7	4	4	5	6	64	78	81	80	80
1960-62	74	27	18	18	17	14	18	14	12	18	15	55	68	69	65	71
1963-65	70	40	31	22	19		9	12	17	10		51	57	61	71	
1966-68	47	28	26	23			11	6	6			62	68	70		
1969-71	71	45	32				14	14				41	54			
1972-74	42	38					7					55				



Personer bosatt utenfor kommunen som 15-åring. Nyinnflyttere

Nykommere pr. 100 15-åring i kommunen på alderstrinn					Videreflyttere pr. 100 15-åring i kommunen på alderstrinn					Tap/gevinst pr. 100 15-åring i kommunen på alderstrinn				
23	26	29	32	35	23	26	29	32	35	23	26	29	32	35

Kommune.
Kjønn.
Årskull**2014 Loppa****Menn**1957-59
1960-62
1963-65
1966-68
1969-71
1972-74**Kvinner**1957-59
1960-62
1963-65
1966-68
1969-71
1972-74**2015 Hasvik****Menn**1957-59
1960-62
1963-65
1966-68
1969-71
1972-74**Kvinner**1957-59
1960-62
1963-65
1966-68
1969-71
1972-74**2017 Kvalsund****Menn**1957-59
1960-62
1963-65
1966-68
1969-71
1972-74**Kvinner**1957-59
1960-62
1963-65
1966-68
1969-71
1972-74**2018 Måsøy****Menn**1957-59
1960-62
1963-65
1966-68
1969-71
1972-74**Kvinner**1957-59
1960-62
1963-65
1966-68
1969-71
1972-74

2. Resultat av innenlandsk flytting over livsløpet. Treårskull fulgt fra fylte 15 år. Utvalgte alderstrinn opp til 35 år.
(forts.) **Kommune**

Kommune. Kjønn. Årskull	Personer bosatt i kommunen som 15-åring															
	15- åringer i alt	Bofaste pr. 100 på alderstrinn					Tilbakeflyttere pr. 100 på alderstrinn					Fraflyttede pr. 100 på alderstrinn				
		23	26	29	32	35	23	26	29	32	35	23	26	29	32	35
2019 Nordkapp																
Menn																
1957-59	157	61	46	32	27	26	12	13	12	10	11	27	40	56	63	63
1960-62	148	66	55	38	35	30	7	9	12	14	12	28	36	50	51	58
1963-65	148	63	48	38	33		3	12	15	13		34	41	47	54	
1966-68	132	61	54	51			9	11	9			30	35	40		
1969-71	124	66	52				9	13				25	35			
1972-74	106	62					12					25				
Kvinner																
1957-59	143	34	26	21	20	18	15	18	15	13	14	51	56	64	68	67
1960-62	114	48	36	31	29	27	16	12	14	14	15	36	52	55	57	58
1963-65	153	44	33	29	27		11	15	17	12		44	52	54	61	
1966-68	106	44	31	25			19	15	15			37	54	60		
1969-71	99	52	41				20	17				28	41			
1972-74	86	48					12					41				
2020 Porsanger																
Menn																
1957-59	113	69	53	46	44	41	4	9	15	17	17	27	38	39	39	41
1960-62	101	59	52	45	40	36	12	11	17	16	21	29	37	39	43	43
1963-65	130	62	52	45	38		8	9	14	19		30	39	41	43	
1966-68	123	65	56	46			8	10	10			27	34	44		
1969-71	141	71	55				4	7				26	38			
1972-74	109	67					11					22				
Kvinner																
1957-59	107	36	21	17	17	17	11	16	18	24	24	53	64	65	59	60
1960-62	131	41	30	25	22	22	17	15	15	22	20	42	55	60	56	58
1963-65	110	45	36	30	28		14	15	17	15		41	49	53	57	
1966-68	116	47	37	31			12	9	10			41	55	59		
1969-71	105	54	45				10	10				36	46			
1972-74	94	60					13					28				
2021 Kárásjohka - Karasjok																
Menn																
1957-59	82	76	71	59	57	50	6	9	6	9	14	18	21	35	34	36
1960-62	96	72	61	58	53	52	10	12	11	14	15	18	27	32	33	33
1963-65	81	77	70	61	51		5	10	11	16		19	20	28	33	
1966-68	88	78	69	60			7	9	11			15	22	29		
1969-71	70	73	66				13	11				14	23			
1972-74	55	85					5					9				
Kvinner																
1957-59	76	50	40	28	21	20	20	19	22	25	32	30	40	50	55	49
1960-62	94	44	35	29	27	25	15	12	14	16	15	41	53	57	57	60
1963-65	78	54	43	41	38		12	13	16	18		35	43	43	43	
1966-68	88	58	49	45			14	18	15			28	32	40		
1969-71	78	64	41				15	17				21	42			
1972-74	63	70					13					17				
2022 Lebesby																
Menn																
1957-59	55	64	43	35	29	29	15	15	17	16	13	22	42	48	55	58
1960-62	60	55	41	34	27	24	8	12	15	7	17	37	47	51	66	59
1963-65	58	64	49	43	39		5	12	22	23		31	39	34	39	
1966-68	58	53	42	31			16	22	19			31	36	50		
1969-71	58	64	47				10	14				26	40			
1972-74	31	55					13					32				
Kvinner																
1957-59	59	34	20	17	14	12	8	10	9	11	11	58	69	74	75	77
1960-62	50	24	20	18	15	13	8	6	14	15	13	68	74	68	71	74
1963-65	52	33	24	22	20		12	10	8	10		56	67	71	71	
1966-68	61	28	17	7			18	20	23			54	63	70		
1969-71	50	40	20				10	12				50	67			
1972-74	51	55					14					31				



Personer bosatt utenfor kommunen som 15-åring. Nyinnflyttere

Nykommere pr. 100 15-åring i kommunen på alderstrinn					Videreflyttere pr. 100 15-åring i kommunen på alderstrinn					Tap/gevinst pr. 100 15-åring i kommunen på alderstrinn				
23	26	29	32	35	23	26	29	32	35	23	26	29	32	35

Kommune.
Kjønn.
Årskull**2019 Nordkapp****Menn**1957-59
1960-62
1963-65
1966-68
1969-71
1972-74**Kvinner**1957-59
1960-62
1963-65
1966-68
1969-71
1972-74**2020 Porsanger****Menn**1957-59
1960-62
1963-65
1966-68
1969-71
1972-74**Kvinner**1957-59
1960-62
1963-65
1966-68
1969-71
1972-74**2021 Kårásjohka - Karasjok****Menn**1957-59
1960-62
1963-65
1966-68
1969-71
1972-74**Kvinner**1957-59
1960-62
1963-65
1966-68
1969-71
1972-74**2022 Lebesby****Menn**1957-59
1960-62
1963-65
1966-68
1969-71
1972-74**Kvinner**1957-59
1960-62
1963-65
1966-68
1969-71
1972-74

2. Resultat av innenlandsk flytting over livsløpet. Treårskull fulgt fra fylte 15 år. Utvalgte alderstrinn opp til 35 år.
(forts.) **Kommune**

Kommune. Kjønn. Årskull	Personer bosatt i kommunen som 15-åring															
	15- åringer i alt	Bofaste pr. 100 på alderstrinn					Tilbakeflyttere pr. 100 på alderstrinn					Fraflyttede pr. 100 på alderstrinn				
		23	26	29	32	35	23	26	29	32	35	23	26	29	32	35
2023 Gamvik																
Menn																
1957-59	48	60	41	27	17	13	8	13	12	15	15	31	46	60	69	72
1960-62	53	49	31	22	20	20	11	7	11	13	6	40	61	67	67	74
1963-65	43	58	45	38	31		5	7	7	10		37	48	55	60	
1966-68	40	72	60	47			5	7	10			22	32	42		
1969-71	52	56	48				8	10				37	42			
1972-74	39	59					13					28				
Kvinner																
1957-59	49	33	20	12	12	12	10	12	14	15	12	57	67	73	73	76
1960-62	37	27	19	16	16	14	27	22	16	5	5	46	59	68	78	81
1963-65	39	31	28	23	21		5	8	15	8		64	64	62	72	
1966-68	32	37	23	23			19	13	10			44	65	68		
1969-71	44	48	30				18	14				34	57			
1972-74	29	38					14					48				
2024 Berlevåg																
Menn																
1957-59	43	51	33	24	16	17	9	7	14	14	12	40	60	62	70	71
1960-62	37	78	59	50	46	38	3	5	8	8	11	19	35	42	46	51
1963-65	38	63	58	56	44		8	11	11	17		29	31	33	39	
1966-68	38	61	46	38			13	14	14			26	41	49		
1969-71	45	56	40				13	16				31	44			
1972-74	23	65					4					30				
Kvinner																
1957-59	45	36	29	27	26	25	9	11	9	5	5	56	60	64	70	70
1960-62	47	40	33	26	26	26	13	13	15	11	17	47	54	59	64	57
1963-65	37	35	30	27	28		11	5	5	6		54	65	68	67	
1966-68	42	48	35	30			10	14	12			43	51	58		
1969-71	44	34	23				9	16				57	61			
1972-74	32	59					6					34				
2025 Deatnu - Tana																
Menn																
1957-59	67	67	54	46	39	38	4	15	19	24	27	28	31	34	36	35
1960-62	64	61	50	44	37	36	12	17	16	17	17	27	33	40	45	47
1963-65	81	72	58	48	45		4	10	16	16		25	32	37	39	
1966-68	96	71	53	40			6	15	13			23	32	47		
1969-71	93	69	55				15	17				16	27			
1972-74	105	76					9					15				
Kvinner																
1957-59	90	31	22	21	21	19	18	18	15	18	24	51	60	64	61	57
1960-62	69	38	28	24	19	17	13	19	17	17	14	49	53	59	64	68
1963-65	97	40	31	22	21		4	9	11	11		56	60	67	68	
1966-68	76	43	29	20			12	12	17			45	59	63		
1969-71	103	50	35				17	16				34	49			
1972-74	88	55					17					28				
2027 Unjárga - Nesseby																
Menn																
1957-59	26	42	31	32	27	27	12	23	12	15	15	46	46	56	58	58
1960-62	32	62	47	37	37	32	12	16	17	17	16	25	37	47	47	52
1963-65	40	65	54	46	46		7	8	13	13		27	38	41	41	
1966-68	30	47	33	23			20	17	10			33	50	67		
1969-71	24	79	62				12	12				8	25			
1972-74	27	74					7					19				
Kvinner																
1957-59	31	42	29	29	29	26	13	16	19	16	16	45	55	52	55	58
1960-62	30	17	7	7	3	3	23	23	27	27	27	60	70	67	70	70
1963-65	30	30	21	21	14		13	14	11	11		57	66	68	75	
1966-68	29	34	21	14			14	21	17			52	59	69		
1969-71	22	55	32				14	14				32	55			
1972-74	25	44					8					48				



Personer bosatt utenfor kommunen som 15-åring. Nyinnflyttere

Tap/gevinst pr. 100
15-åring i kommunen
på alderstrinnKommune.
Kjønn.
Årskull

Nykommere pr. 100 15-åring i kommunen på alderstrinn					Videreflyttere pr. 100 15-åring i kommunen på alderstrinn					Tap/gevinst pr. 100 15-åring i kommunen på alderstrinn					Kommune. Kjønn. Årskull
23	26	29	32	35	23	26	29	32	35	23	26	29	32	35	
2023 Gamvik															
Menn															
12	37	33	31	24	15	26	46	52	65	-19	-9	-27	-38	-48	1957-59
25	20	13	15	13	23	33	44	48	52	-15	-41	-54	-52	-61	1960-62
9	24	33	31		26	38	50	62		-28	-24	-22	-29		1963-65
45	42	52			30	47	77			23	10	10			1966-68
15	12				12	35				-22	-30				1969-71
10					18					-18					1972-74
Kvinner															
22	33	33	31	27	47	61	67	79	86	-35	-34	-40	-42	-49	1957-59
30	32	35	27	24	38	51	62	70	76	-16	-27	-33	-51	-57	1960-62
33	31	31	28		26	49	62	74		-31	-33	-31	-44		1963-65
41	52	39			44	71	94			-3	-13	-29			1966-68
50	64				30	68				16	7				1969-71
38					31					-10					1972-74
2024 Berlevåg															
Menn															
16	26	19	21	17	40	55	69	72	81	-24	-34	-43	-49	-54	1957-59
27	24	22	30	19	35	51	67	73	86	8	-11	-20	-16	-32	1960-62
18	31	31	19		18	39	56	78		-11	0	-2	-20		1963-65
8	19	27			21	32	49			-18	-22	-22			1966-68
24	33				16	31				-7	-11				1969-71
22					17					-8					1972-74
Kvinner															
20	31	16	19	16	64	82	111	121	123	-36	-29	-48	-51	-54	1957-59
19	11	15	19	13	40	61	61	62	70	-28	-43	-44	-45	-44	1960-62
30	19	11	8		51	81	97	108		-24	-46	-57	-59		1963-65
21	12	16			50	67	77			-22	-39	-42			1966-68
18	20				36	52				-39	-41				1969-71
19					25					-15					1972-74
2025 Deatnu- Tana															
Menn															
12	19	31	24	20	28	37	54	71	86	-16	-12	-3	-12	-15	1957-59
20	33	40	42	31	33	53	71	80	97	-7	0	0	-3	-16	1960-62
19	27	24	24		22	32	52	61		-6	-5	-13	-15		1963-65
10	22	16			30	34	56			-13	-10	-31			1966-68
13	15				17	25				-3	-12				1969-71
15					12					0					1972-74
Kvinner															
17	28	28	30	31	26	40	53	63	66	-34	-32	-36	-31	-26	1957-59
29	35	36	39	35	35	59	64	72	81	-20	-18	-23	-25	-33	1960-62
20	27	39	33		20	32	36	49		-36	-33	-28	-35		1963-65
33	39	39			32	57	64			-12	-20	-24			1966-68
21	25				28	39				-13	-24				1969-71
17					25					-11					1972-74
2027 Unjárga - Nesseby															
Menn															
4	4	12	23	27	8	15	24	27	46	-42	-42	-44	-35	-31	1957-59
6	3	10	20	10	3	12	17	23	29	-19	-34	-37	-27	-42	1960-62
12	13	15	23		10	15	26	38		-15	-25	-26	-18		1963-65
7	20	23			10	23	37			-26	-30	-44			1966-68
25	29				12	25				17	4				1969-71
19					11					0					1972-74
Kvinner															
13	16	16	26	23	3	13	23	16	26	-32	-39	-36	-29	-35	1957-59
20	13	10	20	17	20	27	37	47	57	-40	-57	-57	-50	-53	1960-62
23	34	36	29		10	17	36	54		-34	-32	-32	-46		1963-65
17	21	24			24	31	52			-35	-38	-45			1966-68
32	23				27	45				0	-32				1969-71
20					20					-28					1972-74

2. Resultat av innenlandsk flytting over livsløpet. Treårskull fulgt fra fylte 15 år. Utvalgte alderstrinn opp til 35 år.
(forts.) **Kommune**

Kommune. Kjønn. Årskull	Personer bosatt i kommunen som 15-åring															
	15- åringer i alt	Bofaste pr. 100 på alderstrinn					Tilbakeflyttere pr. 100 på alderstrinn					Fraflyttede pr. 100 på alderstrinn				
		23	26	29	32	35	23	26	29	32	35	23	26	29	32	35
2028 Båtsfjord																
Menn																
1957-59	72	65	54	47	40	37	10	8	7	10	10	25	38	46	50	53
1960-62	66	61	52	40	37	34	14	15	12	15	19	26	34	48	48	47
1963-65	75	68	51	44	42		11	19	18	15		21	30	37	43	
1966-68	88	64	57	49			8	10	9			28	33	42		
1969-71	74	61	46				18	16				22	38			
1972-74	72	67					6					28				
Kvinner																
1957-59	64	44	36	31	29	29	14	5	5	3	5	42	59	65	68	67
1960-62	68	40	26	25	19	16	12	15	13	12	13	49	59	62	69	70
1963-65	75	32	25	23	20		17	12	12	13		51	63	65	67	
1966-68	79	34	27	23			22	21	20			44	52	57		
1969-71	66	55	39				11	11				35	50			
1972-74	59	59					10					31				
2030 Sør-Varanger																
Menn																
1957-59	268	65	48	41	37	34	10	16	15	14	17	25	36	43	49	49
1960-62	258	69	51	47	43	42	7	13	19	21	21	24	37	34	35	38
1963-65	271	70	61	58	53		8	13	13	15		22	26	30	32	
1966-68	302	69	61	55			9	11	12			23	28	33		
1969-71	269	77	65				6	9				17	25			
1972-74	225	76					2					22				
Kvinner																
1957-59	222	45	35	30	29	29	14	16	15	17	20	41	49	55	54	52
1960-62	225	49	39	34	31	30	12	14	16	17	19	39	47	50	52	52
1963-65	286	48	38	31	28		13	18	20	17		40	44	48	54	
1966-68	257	52	43	38			14	16	19			34	41	43		
1969-71	242	67	48				7	10				26	42			
1972-74	198	62					13					25				



Personer bosatt utenfor kommunen som 15-åring. Nyinnflyttere

Nykommere pr. 100 15-åring i kommunen på alderstrinn					Videreflyttere pr. 100 15-åring i kommunen på alderstrinn					Tap/gevinst pr. 100 15-åring i kommunen på alderstrinn					Kommune. Kjønn. Årskull
23	26	29	32	35	23	26	29	32	35	23	26	29	32	35	

2028 Båtsfjord

Menn

1957-59
1960-62
1963-65
1966-68
1969-71
1972-74

Kvinner

1957-59
1960-62
1963-65
1966-68
1969-71
1972-74

2030 Sør-Varanger

Menn

1957-59
1960-62
1963-65
1966-68
1969-71
1972-74

Kvinner

1957-59
1960-62
1963-65
1966-68
1969-71
1972-74

29	46	47	23	21	43	62	79	101	104	4	8	1	-27	-32	
38	35	33	40	44	38	68	90	105	116	12	1	-15	-8	-3	
32	19	19	28		21	46	58	69		11	-11	-18	-15		
17	18	32			24	33	43			-11	-15	-10			
28	30				16	36				6	-8				
14					22					-14					
72	58	45	43	40	77	111	132	143	149	30	-1	-20	-25	-27	
38	31	31	29	19	53	79	93	100	116	-11	-28	-31	-40	-51	
32	27	21	16		61	83	96	109		-19	-36	-44	-51		
32	41	28			48	63	88			-12	-11	-29			
24	33				42	61				-11	-17				
39					34					8					
18	28	27	26	25	29	46	66	81	91	-7	-8	-16	-23	-24	
21	29	35	37	26	23	39	53	67	88	-3	-8	1	2	-12	
18	34	38	28		20	31	50	72		-4	8	8	-4		
18	30	31			20	31	49			-5	2	-2			
26	35				32	53				9	10				
18					27					-4					
35	47	41	33	30	34	61	89	102	112	-6	-2	-14	-21	-22	
32	46	48	41	33	26	50	77	99	117	-7	-1	-2	-11	-19	
23	38	40	34		20	35	55	74		-17	-6	-8	-20		
32	45	43			22	44	69			-2	4	0			
33	44				26	52				7	2				
37					22					12					

De seks landsdelssentrene

0301 Oslo
1001 Kristiansand
1103 Stavanger
1201 Bergen
1601 Trondheim
1902 Tromsø

Omlandskommuner til de seks landsdelssentrene

0104 Moss
0122 Trøgstad
0123 Spydeberg
0124 Askim
0125 Eidsberg
0127 Skiptvet
0135 Råde
0136 Rygge
0137 Våler
0138 Hobøl
0211 Vestby
0213 Ski
0214 Ås
0215 Frogn
0216 Nesodden
0217 Oppegård
0219 Bærum
0220 Asker
0221 Aurskog-Høland
0226 Sørums
0227 Fet
0228 Rælingen
0229 Enebakk
0230 Lørenskog
0231 Skedsmo
0233 Nittedal
0234 Gjerdrum
0235 Ullensaker
0236 Nes
0237 Eidsvoll
0238 Nannestad
0239 Hurdal
0419 Sør-Odal
0532 Jevnaker
0533 Lunner
0534 Gran
0602 Drammen
0604 Kongsberg
0605 Ringerike
0612 Hole
0623 Modum
0624 Øvre Eiker
0625 Nedre Eiker
0626 Lier
0627 Røyken
0628 Hurum
0702 Holmestrand
0711 Svelvik

0713 Sande
0714 Hof
0904 Grimstad
0926 Lillesand
0928 Birkenes
0935 Iveland
0937 Evje og Hornnes
1002 Mandal
1014 Vennesla
1017 Songdalen
1018 Søgne
1021 Marnardal
1027 Audnedal
1029 Lindesnes
1102 Sandnes
1114 Bjerkreim
1119 Hå
1120 Klepp
1121 Time
1122 Gjesdal
1124 Sola
1127 Randaberg
1129 Forsand
1130 Strand
1141 Finnøy
1142 Rennesøy
1145 Bokn
1241 Fusa
1242 Samnanger
1243 Os
1245 Sund
1246 Fjell
1247 Askøy
1251 Vaksdal
1253 Osterøy
1256 Meland
1259 Øygarden
1260 Radøy
1263 Lindås
1624 Rissa
1638 Orkdal
1648 Midtre Gauldal
1653 Melhus
1657 Skaun
1662 Klæbu
1663 Malvik
1664 Selbu
1714 Stjørdal
1719 Levanger
1936 Karlsøy

Mellomsentrale kommuner på Østlandet

0101 Halden
0105 Sarpsborg
0106 Fredrikstad
0111 Hvaler
0118 Aremark

0119 Marker
0128 Rakkestad
0402 Kongsvinger
0403 Hamar
0412 Ringsaker
0415 Løten
0417 Stange
0418 Nord-Odal
0420 Eidskog
0423 Grue
0425 Åsnes
0426 Våler
0427 Elverum
0429 Åmot
0501 Lillehammer
0502 Gjøvik
0520 Ringebu
0521 Øyer
0522 Gausdal
0528 Østre Toten
0529 Vestre Toten
0536 Søndre Land
0538 Nordre Land
0622 Krødsherad
0631 Flesberg
0632 Rollag
0701 Borre
0704 Tønsberg
0706 Sandefjord
0709 Larvik
0716 Våle
0718 Ramnes
0719 Andebu
0720 Stokke
0722 Nøtterøy
0723 Tjøme
0728 Lardal
0805 Porsgrunn
0806 Skien
0807 Notodden
0811 Siljan
0814 Bamble
0815 Kragerø
0817 Drangedal
0819 Nome
0822 Sauherad
0827 Hjartdal

Mellomsentrale kommuner utenfor Østlandet

0901 Risør
0906 Arendal
0911 Gjerstad
0912 Vegårshei
0914 Tvedestrand
0919 Froland
1004 Flekkefjord
1032 Lyngdal

1037 Kvinesdal	1901 Harstad	1211 Etne
1101 Eigersund	1911 Kvæfjord	1214 Ølen
1106 Haugesund	1913 Skånland	1219 Bømlo
1111 Sokndal	2003 Vadsø	1222 Fitjar
1112 Lund	2004 Hammerfest	1223 Tysnes
1146 Tysvær	2012 Alta	1224 Kvinnherad
1149 Karmøy		1227 Jondal
1216 Sveio	Periferikommunene	1231 Ullensvang
1221 Stord	0121 Rømskog	1232 Eidfjord
1228 Odda	0428 Trysil	1233 Ulvik
1235 Voss	0430 Stor-Elvdal	1234 Granvin
1401 Flora	0432 Rendalen	1238 Kvam
1430 Gaular	0434 Engerdal	1244 Austevoll
1431 Jølster	0436 Tolga	1252 Modalen
1432 Førde	0437 Tynset	1264 Austrheim
1433 Naustdal	0438 Alvdal	1265 Fedje
1502 Molde	0439 Folldal	1266 Masfjorden
1503 Kristiansund	0441 Os	1411 Gulen
1504 Ålesund	0511 Dovre	1412 Solund
1516 Ulstein	0512 Lesja	1413 Hyllestad
1517 Hareid	0513 Skjåk	1416 Høyanger
1519 Volda	0514 Lom	1417 Vik
1520 Ørsta	0515 Vågå	1418 Balestrand
1523 Ørskog	0516 Nord-Fron	1419 Leikanger
1528 Sykkylven	0517 Sel	1420 Sogndal
1529 Skodje	0519 Sør-Fron	1421 Aurland
1531 Sula	0540 Sør-Aurdal	1422 Lærdal
1532 Giske	0541 Etnedal	1424 Årdal
1534 Haram	0542 Nord-Aurdal	1426 Luster
1535 Vestnes	0543 Vestre Slidre	1428 Askvoll
1543 Nettet	0544 Øystre Slidre	1429 Fjaler
1547 Aukra	0545 Vang	1438 Bremanger
1548 Fræna	0615 Flå	1439 Vågsøy
1551 Eide	0616 Nes	1441 Selje
1554 Averøy	0617 Gol	1443 Eid
1556 Frei	0618 Hemsedal	1444 Hornindal
1557 Gjemnes	0619 Ål	1445 Gloppen
1572 Tustna	0620 Hol	1449 Stryn
1613 Snillfjord	0621 Sigdal	1511 Vanylven
1622 Agdenes	0633 Nore og Uvdal	1514 Sande
1636 Meldal	0821 Bø	1515 Herøy
1702 Steinkjer	0826 Tinn	1524 Norddal
1703 Namsos	0828 Seljord	1525 Stranda
1721 Verdal	0829 Kviteseid	1526 Stordal
1724 Verran	0830 Nissedal	1539 Rauma
1725 Namdalseid	0831 Fyresdal	1545 Midsund
1729 Inderøy	0833 Tokke	1546 Sandøy
1744 Overhalla	0834 Vinje	1560 Tingvoll
1804 Bodø	0929 Åmli	1563 Sunndal
1805 Narvik	0938 Bygland	1566 Surnadal
1812 Sømna	0940 Valle	1567 Rindal
1813 Brønnøy	0941 Bykle	1569 Aure
1820 Alstahaug	1003 Farsund	1571 Halså
1822 Leirfjord	1026 Åseral	1573 Smøla
1824 Vefsn	1034 Hægebostad	1612 Hemne
1832 Hemnes	1046 Sirdal	1617 Hitra
1833 Rana	1133 Hjelmeland	1620 Frøya
1840 Saltdal	1134 Suldal	1621 Ørland
1841 Fauske	1135 Sauda	1627 Bjugn
1845 Sørfold	1144 Kvitsøy	1630 Åfjord
1852 Tjeldsund	1151 Utsira	1632 Roan
1865 Vågan	1154 Vindafjord	1633 Osen

1634 Oppdal	1929 Berg
1635 Rennebu	1931 Lenvik
1640 Røros	1933 Balsfjord
1644 Holtålen	1938 Lyngen
1665 Tydal	1939 Storfjord
1711 Meråker	1940 Gáivuotna - Kåfjord
1717 Frosta	1941 Skjervøy
1718 Leksvik	1942 Nordreisa
1723 Mosvik	1943 Kvænangen
1736 Snåsa	2002 Vardø
1738 Lierne	2011 Guovdageaidnu - Kautokeino
1739 Røyrvik	2014 Loppa
1740 Namsskogan	2015 Hasvik
1742 Grong	2017 Kvalsund
1743 Høylandet	2018 Måsøy
1748 Fosnes	2019 Nordkapp
1749 Flatanger	2020 Porsanger
1750 Vikna	2021 Kárášjohka - Karasjok
1751 Nærøy	2022 Lebesby
1755 Leka	2023 Gamvik
1811 Bindal	2024 Berlevåg
1815 Vega	2025 Deatnu - Tana
1816 Vevelstad	2027 Unjárga - Nesseby
1818 Herøy	2028 Båtsfjord
1825 Grane	2030 Sør-Varanger
1826 Hattfjelldal	
1827 Dønna	
1828 Nesna	
1834 Lurøy	
1835 Træna	
1836 Rødøy	
1837 Meløy	
1838 Gildeskål	
1839 Beiarn	
1842 Skjerstad	
1848 Steigen	
1849 Hamarøy	
1850 Tysfjord	
1851 Lødingen	
1853 Evenes	
1854 Ballangen	
1856 Røst	
1857 Værøy	
1859 Flakstad	
1860 Vestvågøy	
1866 Hadsel	
1867 Bø	
1868 Øksnes	
1870 Sortland	
1871 Andøy	
1874 Moskenes	
1915 Bjarkøy	
1917 Ibestad	
1919 Gratangen	
1920 Lavangen	
1922 Bardu	
1923 Salangen	
1924 Målselv	
1925 Sørreisa	
1926 Dyrøy	
1927 Tranøy	
1928 Torsken	