

JULI 1989 – 77. ÅRGANG

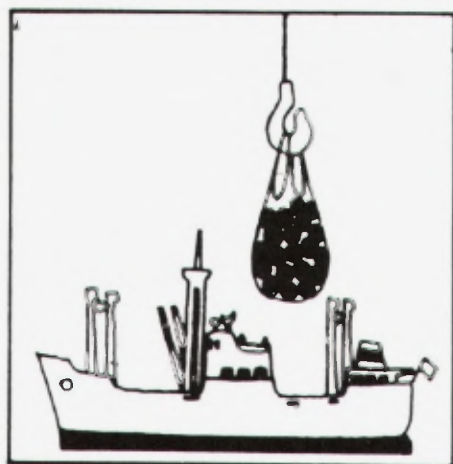

MÅNEDSSTATISTIKK OVER UTENRIKS- HANDELEN

MONTHLY BULLETIN OF EXTERNAL TRADE

STATISTISK SENTRALBYRÅ
CENTRAL BUREAU OF STATISTICS OF NORWAY

Innhold

Tabell	1. Innførsel og utførsel
»	2. Innførsel og utførsel av skip, oljeplattform og utførsel av råolje og naturgass
»	3. Kvartalsindekser for utenrikshandelen
»	4. Innførsel og utførsel. Kvartalsindekser for enkelte varegrupper
»	5. Innførsel. Varesektorer og hovedgrupper etter SITC ...
»	6. Utførsel. Varesektorer og hovedgrupper etter SITC ...
»	7. Innførsel og utførsel. Grupper etter SITC
»	8. Innførsel. Viktigere vareposter etter SITC
»	9. Utførsel. Viktigere vareposter etter SITC
»	10. Innførsel. Viktigere varer gruppert etter Det harmoniserte system (HS)
»	11. Utførsel. Viktigere varer gruppert etter Det harmoniserte system (HS)
»	12. Samhandelen med de enkelte land
»	13. Samhandelen med de viktigste land: Hovedgrupper etter SITC
»	14. Utførsel. Viktigere varer fordelt på bestemmelsesland
»	15. Innførsel og utførsel. Skip fordelt på land

Contents

Table	1. Imports and exports
»	2. Imports and exports of ships, oil platforms and exports of crude oil and natural gas
»	3. Quarterly index numbers of external trade
»	4. Imports and exports. Quarterly index numbers for selected commodity groups
»	5. Imports by sections and divisions of the SITC
»	6. Exports by sections and divisions of the SITC
»	7. Imports and exports, by groups of the SITC
»	8. Imports by principal items of the SITC
»	9. Exports by principal items of the SITC
»	10. Imports of principal commodities according to the Harmonized System (HS) ...
»	11. Exports of principal commodities according to the Harmonized System (HS) ...
»	12. Imports and exports by country
»	13. Trade with principal countries by divisions of the SITC
»	14. Exports of principal commodities by country of destination
»	15. Imports and exports of ships by country

Standardtegn i tabeller

Oppgave mangler	..
Tall kan ikke offentliggjøres	:
Null	—
Mindre enn 0,5 av den brukte enheten	0
Mindre enn 0,05 av den brukte enheten	0,0

Explanation of Symbols in Tables

Data not available
Not for publication
Nil
Less than 0.5 of unit employed
Less than 0.05 of unit employed

TABELL 1. INNFORSEL OG UTFORSEL. MILL.KR(1) IMPORTS AND EXPORTS. MILLION KRONER(1)

A. INNFORSEL IMPORTS									
MÅNED MONTH	A 1 I ALT TOTAL			A 2 UTEN SKIP OG OLJEPLATTFORMER EXCL. SHIPS AND OIL PLATFORMS					
	1987	1988	1989	1987	1988	1989			
	I ALT	152 041	151 101		146 777	136 735			
JANUAR-JULI	84 847	83 742	87 566	83 053	78 378	76 756			
JANUAR	11 386	8 034	11 411	11 125	7 678	10 613			
FEBRUAR	11 582	12 574	12 785	11 576	11 992	10 784			
MARS	13 976	14 696	12 419	13 228	14 122	10 799			
APRIL	12 025	12 187	13 213	12 006	11 722	12 103			
MAI	12 395	12 697	12 447	11 841	11 984	10 975			
JUNI	12 719	13 157	13 921	12 572	11 501	12 172			
JULI	10 762	10 397	11 370	10 706	9 378	9 311			
AUGUST	11 435	11 387	-	11 224	10 645	-			
SEPTEMBER ...	13 257	12 645	-	12 385	12 101	-			
OKTOBER	13 323	13 303	-	13 022	12 002	-			
NOVEMBER	12 949	14 401	-	12 678	12 328	-			
DESEMBER ...	16 230	15 622	-	14 415	11 281	-			

B. UTFORSEL EXPORTS									
I ALT	B 1 I ALT TOTAL			B 2 UTEN SKIP OG OLJEPLATTFORMER EXCL. SHIPS AND OIL PLATFORMS			B 3 UTEN RÅOLJE, NATURGASS SKIP OG OLJEPLATTFORMER EXCL. CRUDE OIL, NATURAL GAS, SHIPS AND OIL PLATFORMS		
	1987	1988	1989	1987	1988	1989	1987	1988	1989
	I ALT	144 543	146 166		134 454	140 462		80 833	91 949
JANUAR-JULI	85 550	81 011	105 967	76 709	78 869	102 357	44 338	50 251	61 398
JANUAR	11 894	10 198	14 705	11 278	9 840	14 291	5 990	5 092	8 503
FEBRUAR	13 328	11 817	13 463	10 706	11 553	13 190	6 092	7 403	8 107
MARS	12 828	12 379	15 291	11 445	12 096	14 485	6 851	7 911	8 449
APRIL	12 660	12 019	16 569	10 335	11 755	16 189	5 697	7 533	9 353
MAI	12 051	11 703	15 788	11 528	11 278	15 140	6 715	7 293	9 018
JUNI	11 389	11 952	15 317	10 607	11 810	15 166	6 836	8 232	9 772
JULI	11 401	10 943	14 835	10 811	10 537	13 896	6 156	6 787	8 196
AUGUST	8 616	11 822	-	8 470	11 161	-	5 572	7 378	-
SEPTEMBER ...	11 368	12 851	-	11 160	12 671	-	6 874	8 795	-
OKTOBER	12 614	13 982	-	12 554	12 130	-	7 555	8 216	-
NOVEMBER	11 788	13 194	-	11 582	12 882	-	7 080	8 904	-
DESEMBER ...	14 608	13 305	-	13 979	12 750	-	9 414	8 405	-

C. INNFORSEL OVERSKUDD (A - B) IMPORT SURPLUS (A - B)									
I ALT	(A 1 - B 1)			(A 2 - B 2)			(A 2 - B 3)		
	I ALT TOTAL			UTEN SKIP OG OLJEPLATTFORMER EXCL. SHIPS AND OIL PLATFORMS			UTEN SKIP, OLJEPLATTFORMER, FOR UTFORSEL OGSÅ UTEN OLJE OG GASS EXCL. SHIPS, OIL PLATFORMS, FOR EXPORTS ALSO EXCL. CRUDE OIL AND NATURAL GAS		
	1987	1988	1989	1987	1988	1989	1987	1988	1989
I ALT	7 498	4 935		12 324	-3 728		65 944	44 785	
JANUAR-JULI	-703	2 731	-18 400	6 344	-491	-25 601	38 715	28 127	15 359
JANUAR	-508	-2 164	-3 294	-153	-2 162	-3 678	5 134	2 586	2 110
FEBRUAR	-1 745	757	-678	870	439	-2 406	5 483	4 589	2 677
MARS	1 148	2 317	-2 872	1 783	2 026	-3 687	6 377	6 212	2 350
APRIL	-634	168	-3 356	1 671	-33	-4 085	6 309	4 189	2 750
MAI	344	993	-3 340	313	706	-4 165	5 125	4 691	1 957
JUNI	1 331	1 205	-1 396	1 965	-309	-2 994	5 737	3 269	2 400
JULI	-639	-545	-3 465	-105	-1 159	-4 585	4 550	2 591	1 115
AUGUST	2 820	-435	-	2 754	-516	-	5 652	3 267	-
SEPTEMBER ...	1 889	-207	-	1 225	-570	-	5 511	3 306	-
OKTOBER	709	-678	-	469	-128	-	5 467	3 786	-
NOVEMBER	1 160	1 208	-	1 096	-553	-	5 598	3 424	-
DESEMBER ...	1 622	2 317	-	436	-1 469	-	5 001	2 876	-

(1) ENDELIGE TALL FOR 1987 OG 1988.

(1) FINAL FIGURES FOR 1987 AND 1988.

TABELL 2. INNFØRSEL OG UTFØRSEL AV SKIP, OLJEPLATTFORMER OG UTFØRSEL AV RÅOLJE OG NATURGASS. MILL.KR
 IMPORTS AND EXPORTS OF SHIPS, OIL PLATTFORMS, AND EXPORTS OF CRUDE OIL AND NATURAL GASS. HILLION KRONER

SKIP SHIPS									
MÅNED MONTH	INNFØRSEL IMPORTS			UTFØRSEL EXPORTS			INNFØRSEL SOVERSKUDD IMPORT SURPLUS		
	1987	1988	1989	1987	1988	1989	1987	1988	1989
I ALT	4 254	14 366		9 795	5 236		-5 542	9 130	
JANUAR-JULI	1 262	5 364	10 810	8 626	2 058	2 867	-7 364	3 307	7 943
JANUAR	262	356	798	520	358	414	-258	-2	384
FEBRUAR	7	583	2 001	2 622	180	273	-2 615	403	1 728
MARS	748	573	1 621	1 383	283	330	-635	291	1 291
APRIL	19	465	1 110	2 270	264	380	-2 251	200	730
MAI	23	712	1 473	523	425	381	-501	287	1 092
JUNI	147	1 656	1 750	718	142	151	-571	1 514	1 599
JULI	56	1 019	2 058	590	405	938	-534	614	1 120
AUGUST	211	742	-	145	443	-	66	299	-
SEPTEMBER	394	544	-	129	180	-	265	363	-
OKTOBER	301	1 301	-	61	1 852	-	241	-550	-
NOVEMBER	271	2 073	-	206	148	-	65	1 925	-
DESEMBER	1 815	4 342	-	629	555	-	1 186	3 786	-

OLJEPLATTFORMER OIL PLATFORMS									
MÅNED MONTH	INNFØRSEL IMPORTS			UTFØRSEL EXPORTS					
	1987	1988	1989	1987	1988	1989			
I ALT	1 010	-		294	467				
JANUAR-JULI	532	-	-	215	85	743			
JANUAR	-	-	-	96	-	-			
FEBRUAR	-	-	-	-	85	-			
MARS	-	-	-	-	-	475			
APRIL	-	-	-	55	-	-			
MAI	532	-	-	-	-	267			
JUNI	-	-	-	64	-	-			
JULI	-	-	-	-	-	-			
AUGUST	-	-	-	-	219	-			
SEPTEMBER	478	-	-	80	-	-			
OKTOBER	-	-	-	-	-	-			
NOVEMBER	-	-	-	-	164	-			
DESEMBER	-	-	-	-	-	-			

UTFØRSEL AV RÅOLJE OG NATURGASS EXPORTS OF CRUDE OIL AND NATURAL GAS									
MÅNED MONTH	I ALT. RÅOLJE OG CRUDE OIL AND NATURAL GAS			RÅOLJE CRUDE OIL			NATURGASS NATURAL GAS		
	1987	1988	1989	1987	1988	1989	1987	1988	1989
I ALT	53 620	48 513		37 097	33 682		16 523	14 831	
JANUAR-JULI	32 371	28 618	40 959	22 046	19 207	32 932	10 325	9 411	8 027
JANUAR	5 287	4 748	5 788	3 362	3 143	4 419	1 925	1 605	1 369
FEBRUAR	4 613	4 150	5 083	2 923	2 659	3 839	1 690	1 491	1 244
MARS	4 594	4 185	6 037	2 747	2 611	4 735	1 847	1 574	1 302
APRIL	4 638	4 222	6 836	3 271	2 802	5 668	1 367	1 420	1 168
MAI	4 812	3 985	6 122	3 481	2 765	5 110	1 331	1 220	1 011
JUNI	3 771	3 578	5 394	2 619	2 422	4 424	1 153	1 156	970
JULI	4 655	3 750	5 700	3 645	2 805	4 738	1 010	945	963
AUGUST	2 898	3 782	-	2 271	2 852	-	627	930	-
SEPTEMBER	4 286	3 876	-	3 172	2 927	-	1 114	949	-
OKTOBER	4 998	3 914	-	3 636	2 865	-	1 363	1 048	-
NOVEMBER	4 502	3 978	-	3 008	2 760	-	1 494	1 218	-
DESEMBER	4 565	4 346	-	2 965	3 071	-	1 600	1 275	-

TABELL 3. KVARTALSINDEKSER FOR UTENRIKSHANDELEN, 1988=100
 QUARTERLY INDEX NUMBERS OF EXTERNAL TRADE, 1988=100

	A. INNFØRSEL I ALT UTENOM SKIP OG OLJEPLATTFORMER TOTAL IMPORTS EXCL. SHIPS AND OIL PLATFORMS					
	PRISINDEKS UNIT VALUE			VOLUMINDEKS VOLUME		
	1988	1989	1990	1988	1989	1990
ÅRET	100	-	-	100	-	-
1. KVARTAL	95	103	-	105	92	-
2. KVARTAL	98	105	-	105	98	-
3. KVARTAL	102	-	-	92	-	-
4. KVARTAL	104	-	-	100	-	-

	B. UTFØRSEL I ALT UTENOM SKIP OG OLJEPLATTFORMER TOTAL EXPORTS EXCL. SHIPS AND OIL PLATFORMS					
	PRISINDEKS UNIT VALUE			VOLUMINDEKS VOLUME		
	1988	1989	1990	1988	1989	1990
ÅRET	100	-	-	100	-	-
1. KVARTAL	99	109	-	96	109	-
2. KVARTAL	100	112	-	99	119	-
3. KVARTAL	101	-	-	97	-	-
4. KVARTAL	99	-	-	109	-	-

	C. UTFØRSEL I ALT UTENOM RÅOLJE, NATURGASS, SKIP OG OLJEPLATTFORMER TOTAL EXPORTS EXCL. CRUDE OIL, NATURAL GAS, SHIPS, OIL PLATFORMS					
	PRISINDEKS UNIT VALUE			VOLUMINDEKS VOLUME		
	1988	1989	1990	1988	1989	1990
ÅRET	100	-	-	100	-	-
1. KVARTAL	94	108	-	94	101	-
2. KVARTAL	98	105	-	103	117	-
3. KVARTAL	102	-	-	98	-	-
4. KVARTAL	104	-	-	107	-	-

TABELL 4. KVARTALSINDEKSER FOR ENKELTE VAREGRUPPER, 1988=100 (1)

SITC	VAREGRUPPE	COMMODITY GROUP	VERDIINDEKS VALUE												
			1988					1989							
			1. KV.	2. KV.	3. KV.	4. KV.	ÅRET	1. KV.	2. KV.	3. KV.	4. KV.	ÅRET			
0	MATVARER OG LEVENDE DYR		86	107	91	115	100	104	123						
04	KORN OG KORNVARER		76	101	85	138	100	127	151						
041	HVETE, UMALT		48	99	63	189	100	150	192						
05	GRØNNSAKER OG FRUKT		96	118	86	100	100	99	116						
054	GRØNNSAKER, FRISKE, KJØLTE, FRYSTE ELLER MIDLERTIDIG KONSERVERT; RØTTER, KNOLLER OG GRØNNSAKPRODUKTER, I.E.N. FRISKE ELLER TØRKEDE		119	161	47	73	100	117	143						
057	FRUKTER OG NØTTER, FRISKE ELLER TØRKEDE		91	103	92	115	100	92	106						
06	SUKKER, SUKKERVARER OG HONNING		77	92	112	119	100	96	115						
07	KAFFE, TE, KAKAO, KRYDDERIER OG VARER DERAV		99	99	93	108	100	103	110						
071	KAFFE OG KAFFEERSTATNINGER		98	104	100	98	100	111	128						
1	DRIKKEVARER OG TOBAKK		77	102	119	103	100	84	105						
2	RÅVARER, IKKE SPISELIGE, UNNTATT BRENSLSSTOFFER		92	92	106	109	100	112	121						
24	TØMMER, TRELAST OG KORK		98	117	94	92	100	72	98						
246	TRE I FORM AV FLISER ELLER SPØN OG AVFALL		99	108	86	106	100	54	70						
248	SKÅRET ELLER HØVLET TRELAST; JERNB. SVILLER AV TRE		98	114	97	92	100	73	94						
25	PAPIRMASSE OG PAPIRAVFALL		87	85	110	118	100	123	139						
26	TEKSTILFIBRER OG AVFALL DERAV (IKKE SPUNNET ELLER VEVD)		108	107	85	101	100	108	96						
27	RÅ GJØDNINGSTOFFER OG RÅ MINERALER, I.E.N.		90	111	96	103	100	112	121						
28	MALMER OG AVFALL AV METALL		72	85	125	118	100	122	142						
3	BRENSLSSTOFFER, SMØREOLJER, ELEKTRISK STRØM M.V.		83	93	101	123	100	109	121						
32	KULL, KOKS OG BRIKETTER		98	110	87	105	100	124	124						
33	MINERALOLJE OG MINERALOLJEPRODUKTER		80	83	104	133	100	107	128						
333	MINERALOLJE RÅ		127	85	111	77	100	57	93						
334	MINERALOLJEPRODUKTER, RAFFINERTE		66	80	97	157	100	130	138						
335	RESTSTOFFER AV MINERALOLJEPRODUKTER OG LIKN. I.E.N.		79	94	123	104	100	78	135						
4	ANIMALSKE OG VEGETABILSKE OLJER, FETT OG VOKS		84	51	96	170	100	112	93						
5	KJEMISKE PRODUKTER		90	107	96	107	100	99	119						
51	ORGANISKE KJEMISKE PRODUKTER		85	98	90	126	100	100	131						
52	UORGANISKE KJEMISKE PRODUKTER		82	131	91	96	100	104	134						
53	FARGE- OG GARVESTOFFER		88	106	110	96	100	101	118						
54	MEDISINSKE OG FARMASØYTISKE PRODUKTER		90	105	100	105	100	107	113						
55	FLYKTIGE OLJER, PARFYMESTOFFER, TOALETT-, RENGJØRINGSMIDLER PLASTRÅSTOFFER		94	105	97	104	100	94	107						
57	PLASTRÅSTOFFER		97	105	94	103	100	97	111						
58	PLAST, HALVFABRIKATA		97	106	94	103	100	91	110						
6	BEARBEIDDE VARER GRUPPERT HOVEDSAKELIG ETTER MATERIALE VARER AV GUMMI, I.E.N.		103	102	89	105	100	94	96						
62	RINGER, DEKK AV GUMMI TIL ALLE SLAGS HJUL		100	104	101	96	100	101	101						
625	VARER AV TRE OG KORK, UNNTATT MØBLER		101	107	105	88	100	105	97						
63	PAPIR OG PAPP; VARER AV PAPIRMASSE, PAPIR OG PAPP		108	106	84	102	100	81	81						
64	PAPIR OG PAPP		99	99	91	111	100	104	107						
641	PAPIR OG PAPP		100	99	90	111	100	99	101						
65	TEKSTILGARN, TEKSTILSTOFFER OG TEKSTILVARER OG LIKN. PROD. TEKSTILGARN		101	103	92	104	100	90	90						
651	TEKSTILGARN		116	107	82	95	100	94	103						
652	VEVNADER AV BOMULL		102	106	86	106	100	104	95						
653	VEVNADER AV SYNTETISKE ELLER KUNSTIGE TEKSTILFIBRER		111	96	95	97	100	93	86						
659	GOLVBELEGG M.V.		101	94	95	110	100	87	77						
66	VARER AV IKKE-METALLISKE MINERALER I.E.N.		88	100	91	121	100	74	82						
664	GLASS		97	104	94	105	100	90	98						
67	JERN OG STÅL		94	110	88	107	100	104	115						
673	FLATVALSEDE PRODUKTER AV JERN ELLER ULEGERT STÅL, UTEN PLETTERING, BELEGG ELLER OVERDRAG		96	104	89	112	100	111	119						
674	FLATVALSEDE PRODUKTER AV JERN ELLER ULEGERT STÅL, MED PLETTERING, BELEGG ELLER OVERDRAG		86	118	89	106	100	92	102						
678	TRÅD AV JERN ELLER STÅL		127	98	77	98	100	90	97						
68	METALLER, UNNTATT JERN OG STÅL		89	87	104	120	100	118	117						
682	KOPPER		106	90	86	119	100	115	106						
684	ALUMINIUM		85	85	110	120	100	119	120						
69	VARER AV METALLER, I.E.N.		127	106	79	88	100	80	76						
7	MASKINER OG TRANSPORTMIDLER		104	111	88	97	100	86	101						
71	KRAFTMASKINER OG -UTSTYR		94	118	90	98	100	104	123						
72	MASKINER FOR SPEIELLE INDUSTRIER		99	118	91	92	100	78	96						
723	ANLEGGSMASKINER OG -UTSTYR SAMT DELER DERTIL		102	111	90	97	100	75	96						
75	KONTORMASKINER OG AUTOMATISK DATABEHANDLINGSUTSTYR		100	105	84	111	100	104	105						
76	TELEKOMM.APP. OG UTSTYR FOR OPPTAK OG GJENGIVELSE AV LYD FJERNSYNSMOTTAKERE		91	104	94	111	100	88	100						
761	FJERNSYNSMOTTAKERE		105	83	85	127	100	86	86						
77	ELEKTRISKE MASKINER, APPARATER OG DELER, I.E.N.		96	103	93	108	100	90	100						
772	ELEKTRISKE APPARATER TIL Å SLUTTE, BRYTE, SIKRE ELLER FORBINDE ELEKTRISKE STRØMKRETSER		97	104	95	104	100	83	93						
775	ELEKTRISKE OG IKKE-ELEKTRISKE HUSHOLDNINGSARTIKLER		86	97	92	125	100	87	90						
78	KJØRETØYER FOR VEG		113	125	76	86	100	74	84						
781	PERSONBILER OG STASJONSVOGNER		133	126	64	78	100	61	85						
8	FORSKJELLIGE FERDIGE VARER		100	94	101	104	100	92	90						
81	PREFABRIKERT BYGN., SANITÆR-, VARME- OG LYSUTSTYR I.E.N.		93	95	93	119	100	78	78						
82	MØBLER OG DELER DERTIL		102	108	85	105	100	84	87						
84	KLÅR OG TILBEHØR TIL KLÅR		109	79	116	95	100	97	77						
842	KLÅR FOR DAMER ELLER PIKER UNNT. AV TRIKOTASJE		109	81	118	91	100	114	78						
843	KLÅR FOR HERRER ELLER GUTTER, AV TRIKOTASJE		121	80	94	105	100	86	80						
85	FOTTØY		112	79	128	81	100	105	79						
88	FOTOGRAFISKE OG OPTISKE ARTIKLER, I.E.N.; UR		91	111	94	103	100	90	112						
89	FORSKJELLIGE FERDIGE VARER, I.E.N.		88	100	96	115	100	89	100						
894	BARNEVOGNER, LEKETØY, SPILL OG SPORTSARTIKLER		82	90	101	127	100	73	92						
898	MUSIKKINSTRUMENTER OG DELER OG TILBEHØR DERTIL; GRAMMOFONPLATER, LYDBAND OG ANDRE LYDDOPPTAK		106	89	89	115	100	105	86						
0-9	I ALT UNNTATT SKIP OG OLJEPLATTFORMER		99	103	94	104	100	94	103						
0-1	AV DETTE:														
2-4	MATVARER, DRIKKEVARER, TOBAKK		85	107	94	114	100	102	121						
5	RÅVARER, UNNTATT BRENSLSSTOFFER		92	91	106	111	100	112	120						
5-9	BRENSLSSTOFFER		83	93	101	123	100	109	121						
EX 793	BEARBEIDDE VARER, UNNTATT MATVARER, DRIKKEVARER, TOBAKK ..		95	102	89	115	100	95	101						
EX 793	SKIP OG OLJEPLATTFORMER		42	79	64	215	100	123	118						
0-9	I ALT MED SKIP OG OLJEPLATTFORMER		93	101	91	115	100	97	105						

QUARTERLY INDEX NUMBERS FOR SELECTED COMMODITY GROUPS. 1988=100 (1)

PRISINDEKS UNIT VALUE										VOLUMINDEKS VOLUME					SITC						
1988					1989					1988						1989					
1. KV.	2. KV.	3. KV.	4. KV.	ÅRET	1. KV.	2. KV.	3. KV.	4. KV.	ÅRET	1. KV.	2. KV.	3. KV.	4. KV.	ÅRET		1. KV.	2. KV.	3. KV.	4. KV.	ÅRET	
96	100	101	102	100	100	107				90	107	91	113	100	105	115				0	
90	95	97	113	100	112	121				84	106	88	123	100	113	125				04	
90	91	89	115	100	111	126				54	110	71	164	100	135	152				041	
95	104	103	98	100	111	106				101	113	83	103	100	103	109				05	
																					054
90	112	129	82	100	93	124				132	144	37	89	101	126	116					
97	103	99	100	100	94	104				93	99	93	115	100	97	102				057	
98	97	100	104	100	105	109				78	95	112	115	100	91	105				06	
95	98	103	104	100	103	108				104	101	90	105	100	100	103				07	
94	98	105	104	100	107	115				104	107	95	94	100	104	112				071	
104	95	100	101	100	101	98				74	107	118	102	100	84	108				1	
94	94	102	113	101	111	122				98	98	104	97	99	101	99				2	
95	100	95	106	100	109	105				103	117	94	87	100	67	94				24	
89	93	98	124	100	98	97				112	116	87	86	100	55	72				246	
95	100	100	106	100	112	108				103	113	97	87	100	65	87				248	
95	98	100	105	100	109	115				92	87	110	112	100	114	121				25	
98	97	107	99	100	99	93				110	110	80	101	100	109	103				26	
96	98	101	105	100	75	104				94	114	94	99	100	150	117				27	
88	91	104	121	102	130	140				82	93	121	98	98	94	102				28	
98	98	108	97	100	111	120				85	95	93	127	100	99	101				3	
96	104	118	90	100	113	122				102	106	73	117	100	110	102				32	
98	96	107	98	100	110	120				85	87	97	136	100	97	107				33	
101	103	102	93	100	112	116				125	83	110	83	100	51	80				333	
95	93	112	98	100	112	123				69	86	87	160	101	116	112				334	
103	99	98	101	100	101	111				77	95	126	103	100	77	121				335	
95	99	102	102	100	104	98				88	51	94	166	100	108	95				4	
100	98	98	104	100	106	104				90	110	99	103	101	94	114				5	
96	98	100	104	100	104	107				89	100	90	122	100	97	122				51	
100	101	95	102	100	115	131				83	130	96	93	100	91	103				52	
100	96	101	104	100	104	96				88	110	110	92	100	98	123				53	
106	91	89	114	99	110	99				85	115	113	92	101	97	114				54	
95	104	97	104	100	98	102				99	102	100	100	100	96	104				55	
95	98	101	103	100	104	100				99	108	94	100	100	95	111				57	
106	98	97	100	100	108	97				92	108	97	104	100	84	113				58	
95	100	101	103	100	103	103				109	102	88	102	100	91	94				6	
94	94	102	112	100	94	102				106	110	99	85	100	108	99				62	
95	95	102	112	100	106	92				106	113	103	78	100	122	105				625	
99	95	104	103	100	110	105				110	111	81	99	100	79	77				63	
101	100	98	100	100	102	102				98	98	93	111	100	102	105				64	
101	101	97	100	100	102	102				100	97	93	111	100	97	99				641	
99	101	100	101	100	103	99				103	102	92	103	100	92	91				65	
97	103	100	100	100	120	105				103	105	82	95	100	91	102				651	
98	101	100	101	100	103	101				103	106	86	105	100	112	97				652	
101	103	98	98	100	110	89				110	94	98	95	100	98	96				653	
100	98	99	102	100	93	99				101	96	95	108	100	94	78				659	
93	102	98	104	100	100	97				94	98	93	116	100	74	85				66	
99	102	99	99	100	99	95				97	102	94	106	100	92	103				664	
93	100	102	105	100	109	112				101	111	86	102	100	96	103				67	
																					673
95	97	104	105	100	116	119				101	107	86	106	100	96	100				674	
97	101	102	100	100	89	95				89	117	87	106	100	92	108				678	
114	111	90	96	103	111	103				111	89	95	102	97	95	94				68	
88	100	106	104	100	106	96				100	87	98	115	100	115	121				682	
99	89	106	114	100	106	126				106	101	89	104	100	94	84				684	
85	103	109	101	100	98	90				95	82	101	118	100	121	134				687	
94	102	102	102	99	103	103				135	103	78	87	101	77	74				69	
92	99	105	105	99	104	107				114	112	85	92	101	83	94				7	
69	113	113	114	98	102	122				137	105	79	86	102	102	101				71	
95	100	108	97	100	109	107				104	118	84	95	100	78	90				72	
95	98	116	97	100	108	119				108	114	78	100	100	69	81				723	
97	96	97	110	100	109	128				103	109	87	101	100	95	82				75	
97	107	92	103	100	98	95				94	97	103	108	100	90	106				76	
94	109	100	100	100	113	143				111	76	86	128	100	77	60				761	
98	100	99	102	100	97	101				98	103	94	107	100	93	99				77	
																					772
108	96	101	96	100	95	98				89	109	94	108	100	88	90				775	
99	102	99	100	100	103	100				87	96	92	125	100	84	90				78	
91	100	105	109	100	108	106				124	125	73	79	100	69	80				781	
95	102	102	104	100	106	101				140	123	63	75	100	57	84					
97	98	100	104	100	95	94				103	96	101	101	100	97	96				8	
98	100	101	101	100	94	103				95	95	91	118	100	83	76				81	
97	102	98	102	100	105	95				105	107	86	102	100	88	91				82	
100	97	100	102	100	110	88				110	82	115	93	100	105	88				84	
94	98	101	110	100	116	93				116	83	118	84	100	121	84				842	
97	102	101	101	100	125	79				119	79	93	104	100	99	89				843	
95	96	106	105	100	119	83				90	105	120	77	100	125	89				85	
102	106	94	96	100	90	81				90	103	100	108	101	125	116				88	

TABELL 4. KVARTALSINDEKSER FOR ENKELTE VAREGRUPPER. 1988=100 (1)

SITC	VAREGRUPPE	COMMODITY GROUP	VERDIINDEKS VALUE												
			1988					1989							
			1. KV.	2. KV.	3. KV.	4. KV.	ÅRET	1. KV.	2. KV.	3. KV.	4. KV.	ÅRET			
0	MATVARER OG LEVENDE DYR		91	90	94	125	100	92	102						
02	MEIERIVARER OG EGG		95	91	100	114	100	100	132						
03	FISK (UNNT. SJØPATTEDYR), KREPSDYR OG BLØTDYR OG VARER DERAV		91	87	93	129	100	92	100						
034	FISK, FERSK, KJØLT ELLER FRYST		85	84	97	134	100	90	93						
035	FISK, TØRKET, SALTET ELLER I SALTÅKE, RØYKT		114	79	85	121	100	100	104						
037	FISK, KREPSDYR OG BLØTDYR, TILBEREDT ELLER KONSERV. I.E.N.		91	99	87	123	100	103	139						
08	DYREFØR (UNNTATT UMALT KORN)		80	129	98	94	100	74	99						
1	DRIKKEVARER OG TOBAKK		87	101	107	105	100	90	127						
2	RÅVARER, IKKE SPISELIGE, UNNTATT BRENSLSSTOFFER		93	110	89	107	100	120	140						
21	HUDER, SKINN OG PELSSKINN, RÅ		149	148	29	74	100	107	127						
24	TØMMER, TRELAST OG KORK		73	92	91	144	100	180	214						
25	PAPIRMASSE OG PAPIRAV FALL		90	101	99	109	100	114	134						
26	TEKSTILFIBRER OG AVFALL DERAV (IKKE SPUNNET ELLER VEVD)		103	92	80	125	100	156	125						
27	RÅ GJØDNINGSSOFFER OG RÅ MINERALER, I.E.N.		76	117	97	110	100	90	130						
28	MALMER OG AVFALL AV METALL		80	106	108	106	100	128	131						
3	BRENSLSSTOFFER, SMØREOLJER, ELEKTRISK STRØM M.V.		107	98	96	100	100	135	149						
33	MINERALOLJE OG MINERALOLJEPRODUKTER		100	97	103	100	100	148	177						
333	MINERALOLJE RÅ		100	95	102	103	100	154	181						
334	MINERALOLJEPRODUKTER, RAFFINERTE		102	117	116	65	100	74	146						
34	GASS, NATURLIG OG TILVIRKET		126	102	77	95	100	108	85						
35	ELEKTRISK STRØM		19	48	138	195	100	70	146						
4	ANIMALSKE OG VEGETABILSKE OLJER, FETT OG VOKS		99	116	106	79	100	86	110						
41	ANIMALSKE OLJER OG FETT		94	123	120	62	100	72	106						
43	BEARBEIDDE ANIMALSKE OG VEGETABILSKE OLJER, FETT OG VOKS		103	109	99	88	100	90	113						
5	KJEMISKE PRODUKTER		93	114	101	92	100	107	116						
51	ORGANISKE KJEMISKE PRODUKTER		86	135	127	52	100	79	98						
511	HYDROKARBONER, I.E.N. OG HALOGEN-, SULFO-, NITRO- ELLER NITROSODERIVATER DERAV		79	159	156	6	100	62	90						
52	UORGANISKE KJEMISKE PRODUKTER		89	106	103	102	100	122	132						
522	UORG. KJEM. GRUNNST., OKSIDER OG HALOGENSALTER		90	109	108	92	100	104	124						
53	FARGE- OG GARVESTOFFER		105	108	96	92	100	108	138						
55	FLYKTIGE OLJER, RESINOIDER OG PARFYMESTOFFER, TOALETT-, RENGJØRINGS- OG PUSSEMIDLER		98	95	87	120	100	107	108						
56	KUNSTGJØDSEL		96	124	83	97	100	125	127						
57	PLASTRÅSTOFFER		93	105	99	103	100	107	110						
571	POLYMERER AV ETYLEN, UBEARBEIDDE		91	105	104	101	100	111	107						
58	PLAST, HALVFABRIKATA		89	107	94	110	100	97	118						
59	KJEMISKE PRODUKTER, I.E.N.		92	110	97	101	100	98	114						
6	BEARBEIDDE VARER GRUPPERT HOVEDSAKELIG ETTER MATERIALE		85	96	104	115	100	119	129						
61	LÆR, LÆRVARER OG BEREDTE PELSSKINN		108	116	82	94	100	72	106						
62	VARER AV GUMMI I.E.N.		78	102	111	109	100	103	85						
63	VARER AV TRE OG KORK, UNNTATT MØBLER		84	95	97	124	100	143	194						
64	PAPIR OG PAPP, VARER AV PAPIRMASSE, PAPIR OG PAPP		90	98	104	109	100	109	119						
641	PAPIR OG PAPP		90	97	104	109	100	109	119						
65	TEKSTILGARN, TEKSTILSTOFFER OG TEKSTILVARER OG LIKN. PROD.		103	97	91	109	100	95	113						
66	VARER AV IKKE-METALLISKE MINERALER, I.E.N.		83	100	93	124	100	114	142						
67	JERN OG STÅL		84	95	107	114	100	114	130						
671	RÅJERN, SPEILJERN, JERNSVAMP, GRANULATER OG PULVER AV JERN OG STÅL OG FERROLEGERINGER		81	96	110	113	100	118	142						
673	FLATVALSEDE PRODUKTER AV JERN ELLER ULÆGERT STÅL, UTEN PLETTERING, BELEGG ELLER OVERDRAG		111	98	101	90	100	97	73						
674	FLATVALSEDE PRODUKTER AV JERN ELLER ULÆGERT STÅL, MED PLETTERING, BELEGG ELLER OVERDRAG		83	93	108	116	100	93	122						
676	BARRER OG STENGER AV JERN ELLER STÅL, VINKELJERN, PROFILJERN OG ELEMENTER		84	97	91	129	100	128	136						
679	RØR OG HULE PROFILER OG DELER DERTIL, AV JERN ELLER STÅL		83	91	130	96	100	88	102						
68	METALLER, UNNTATT JERN OG STÅL		82	95	106	117	100	125	133						
682	KOPPER		83	97	87	134	100	132	161						
683	NIKKEL		68	92	131	109	100	160	151						
684	ALUMINIUM		85	96	101	118	100	115	125						
686	SINK		66	91	104	139	100	144	180						
69	VARER AV METALLER, I.E.N.		94	100	91	115	100	122	120						
7	MASKINER OG TRANSPORTMIDLER		86	104	98	112	100	107	120						
71	KRAFTMASKINER OG -UTSTYR		104	89	81	127	100	84	139						
72	MASKINER FOR SPEIELLE INDUSTRIER		82	92	100	126	100	145	141						
752	AUTOMATISKE DATABEHANDLINGSMASKINER OG ENHETER DERTIL		71	109	99	120	100	93	95						
76	TELEKOMMUNIKASJONSAPPARATER OG APPARATER OG UTSTYR FOR OPTAK OG GJENGIVELSE AV LYD		93	98	99	110	100	102	126						
764	UTSTYR, DELER OG TILBEHØR I.E.N. TIL TELEKOMMUNIKASJONS-APPARATER UNDER HOVEDGRUPPE 76.		89	98	101	111	100	102	132						
77	ELEKTRISKE MASKINER, APPARATER OG DELER, I.E.N.		87	89	100	124	100	103	109						
78	KJØRETØYER FOR VEG		88	101	84	126	100	130	126						
8	FORSKJELLIGE FERDIGE VARER		97	92	92	119	100	103	122						
82	MØBLER OG DELER DERTIL		106	98	82	115	100	115	129						
84	KLÅR OG TILBEHØR TIL KLÅR		85	93	99	124	100	79	83						
87	VITENSKAPELIGE OG TEKNISKE INSTRUMENTER OG APP. I.E.N.		98	107	82	113	100	95	112						
89	FORSKJELLIGE FERDIGE VARER, I.E.N.		96	83	100	122	100	104	126						
0-9	I ALT UNNTATT SKIP OG OLJEPLATTFORMER AV DETTE:		95	99	98	108	100	120	132						
0-1	MATVARER, DRIKKEVARER, TOBAKK		91	91	94	125	100	92	102						
2,4	RÅVARER, UNNTATT BRENSLSSTOFFER		93	111	90	105	100	118	138						
3	BRENSLSSTOFFER		107	98	96	100	100	135	149						
5-9	BEARBEIDDE VARER, UNNTATT MATVARER, DRIKKEVARER, TOBAKK		86	97	100	117	100	112	121						
EX 793	SKIP OG OLJEPLATTFORMER		64	58	88	191	100	105	83						
0-9	I ALT MED SKIP OG OLJEPLATTFORMER		94	98	97	111	100	119	131						

TABELL 5. INNFØRSEL. VARESEKTORER OG HOVEDGRUPPER ETTER SITC. MILL. KR
 IMPORTS BY SECTIONS AND DIVISIONS OF THE SITC. MILLION KR

VARESEKTORER OG HOVEDGRUPPER	JULI		JANUAR-JULI	
	1988	1989	1988	1989
I ALT	10 397,5	11 369,6	83 742,1	87 566,3
0 MATVARER OG LEVENDE DYR	534,2	585,6	4 085,0	4 758,3
00 LEVENDE DYR, UTENOM DE SOM ER GRUPPERT UNDER HOVEDGRUPPE 03	2,2	1,2	17,9	19,1
01 KJØTT OG KJØTTVARER	8,2	7,7	75,1	54,1
02 MEIERIVARER OG EGG	3,4	5,3	39,5	44,7
03 FISK (IKKE SJØPATTEDYR), KREPSDYR OG BLØTDYR OG VARER DERAV	62,4	73,3	369,5	430,0
04 KORN OG KORNVARER	64,4	62,5	484,9	725,5
05 GRØNNSAKER OG FRUKT	179,5	147,9	1 432,0	1 404,1
06 SUKKER, SUKKERVARER OG HØNNING	61,7	56,4	314,8	372,4
07 KAFFE, TE, KAKAO, KRYDDERIER OG VARER DERAV	73,0	88,8	770,9	838,0
08 DYREFØR (UNNTATT UMALT KORN)	43,0	94,6	298,8	553,3
09 FORSKJELLIGE MATVARER	35,9	47,9	281,5	317,2
1 DRIKKEVARER OG TOBAKK	90,6	91,3	509,4	535,0
11 DRIKKEVARER	57,4	54,1	283,2	295,4
12 TOBAKK OG TOBAKKSVARER	33,2	37,3	226,1	239,6
2 RÅVARER, IKKE SPISELIGE, UNNTATT BRENSLSSTOFFER	960,3	691,6	6 093,7	7 167,1
21 HUDER, SKINN OG PELSSKINN, RÅ	6,0	2,6	376,2	152,7
22 OLJEFRØ OG OLJEHOLDIGE FRUKTER	52,8	51,2	321,0	376,8
23 RÅGUMMI (HERUNDER SYNTETISK OG REGENERERT)	5,6	8,7	64,2	63,4
24 TØMMER, TRELAST OG KORK	134,2	115,2	1 242,0	998,6
25 PAPIRMASSE OG PAPIRAV FALL	22,8	28,3	178,3	265,0
26 TEKSTILFIBRER OG AVFALL DERAV (IKKE SPUNNET ELLER VEVD)	5,7	5,7	83,7	79,9
27 RÅ GJØDNINGSTOFFER OG RÅ MINERALER, I.E.N., UNNT. GJØDSEL U.HGR.56	70,9	73,8	559,3	638,7
28 MALMER OG AVFALL AV METALL	639,3	382,5	2 916,4	4 228,6
29 ANIMALSKE OG VEGETABILSKE RÅVARER, I.E.N.	22,9	23,0	352,5	363,5
3 BRENSLSSTOFFER, SMØREOLJER, ELEKTRISK STRØM M.V.	520,8	583,6	2 962,2	3 770,1
32 KULL, KOKS OG BRIKETTER	57,1	73,2	493,7	594,5
33 MINERALOLJE OG MINERALOLJEPRODUKTER	418,2	449,4	2 086,0	2 860,5
34 GASS, NATURLIG OG TILVIRKET	36,1	58,0	322,3	300,0
35 ELEKTRISK STRØM(1)	9,3	3,0	60,2	15,1
4 ANIMALSKE OG VEGETABILSKE OLJER OG FETT	11,0	22,0	138,8	217,3
41 ANIMALSKE OLJER OG FETT	6,0	12,8	86,6	155,1
42 FETE VEGETABILSKE OLJER OG FETTSTOFFER, RÅ RENSEDE EL. FRAKSJONERTÉ.	3,9	6,6	43,2	43,4
43 BEARBEIDDE ANIMALSKE OG VEGETABILSKE OLJER, FETT OG VOKS	1,2	2,6	9,1	18,8
5 KJEMISKE PRODUKTER	859,5	924,7	6 964,6	7 686,7
51 ORGANISKE KJEMISKE PRODUKTER	105,7	118,0	946,7	1 176,1
52 UORGANISKE KJEMISKE PRODUKTER	101,4	160,5	821,5	966,8
53 FARGE- OG GARVESTOFFER	90,9	75,8	579,1	625,0
54 MEDISINSKE OG FARMASØYTISKE PRODUKTER	153,0	146,8	1 036,6	1 142,2
55 FLYKTIGE OLJER, PARFYMESTOFFER, TOALETT-, RENGJØRINGS- OG PUSSEMIDL.	77,3	82,2	670,7	679,3
56 KUNSTGJØDSEL	34,3	32,1	258,1	324,7
57 PLASTRÅSTOFFER	99,3	103,8	1 022,0	1 051,3
58 PLAST, HALVFABRIKATA	85,5	82,9	750,0	740,2
59 KJEMISKE PRODUKTER, I.E.N.	112,1	122,6	879,7	981,0
6 BEARBEIDDE VARER GRUPPERT HOVEDSAKLIG ETTER MATERIALE	1 664,8	1 601,4	16 139,1	14 967,0
61 LÆR, LÆRVARER OG BEREDTE PELSSKINN	14,9	14,8	147,4	117,7
62 VARER AV GUMMI, I.E.N.	83,9	94,4	760,5	765,3
63 VARER AV TRE OG KORK (UNNTATT MØBLER)	70,9	59,8	840,7	643,7
64 PAPIR OG PAPP, VARER AV PAPIRMASSE, PAPIR OG PAPP	232,1	248,7	2 087,5	2 230,2
65 TEKSTILGARN, TEKSTILSTOFFER, TEKSTILVARER, I.E.N., O.L. PRODUKTER.	202,0	185,8	2 006,1	1 775,1
66 VARER AV IKKE-METALLISKE MINERALER, I.E.N.	176,2	147,4	1 544,8	1 282,6
67 JERN OG STÅL	300,5	368,4	2 972,1	3 241,1
68 METALLER, UNNTATT JERN OG STÅL	229,2	175,5	1 655,1	2 078,4
69 VARER AV METALLER, I.E.N.	355,2	306,7	4 125,0	2 833,0
7 MASKINER OG TRANSPORTMIDLER	4 178,4	5 359,8	32 963,7	35 374,3
71 KRAFTMASKINER OG -UTSTYR	153,3	174,9	1 328,0	1 429,9
72 MASKINER FOR SPESIELLE INDUSTRIER	507,5	413,7	4 004,3	3 215,1
73 METALLBEARBEIDINGSMASKINER	46,7	47,8	395,2	357,3
74 ANDRE INDUSTRIEMASKINER OG -UTSTYR, I.E.N.	514,3	506,1	4 371,4	3 947,5
75 KONTORMASKINER OG AUTOMATISK DATABEHANDLINGSUTSTYR	360,2	365,3	3 344,6	3 412,4
76 TELEKOMMUNIKASJONSAPPARATER OG UTSTYR FOR OPPTAK OG GJENGIV. AV LYD	251,7	247,4	2 029,4	1 970,2
77 ELEKTRISKE MASKINER, APPARATER OG DELER, I.E.N.	571,7	515,5	4 441,6	4 225,0
78 KJØRETØYER FOR VEG	642,2	502,0	5 843,6	3 961,0
79 ANDRE TRANSPORTMIDLER INKL. SKIP	1 130,7	2 587,2	7 205,5	12 855,9
SKIP OG BÅTER	1 019,3	2 058,4	5 364,4	10 810,1
NYBYGDE	6,6	5,8	402,8	921,3
ELDRE	1 012,7	2 052,6	4 961,6	9 888,8
OLJEPLATTFORMER	-	-	-	-
8 FORSKJELLIGE FERDIGE VARER	1 573,3	1 505,4	13 831,5	13 040,2
81 PREFABRIKERT BYGNINGER; SANITÆR-, VARME- OG LYSUTSTYR, I.E.N.	63,9	52,9	605,0	502,0
82 MØBLER OG DELER DERTIL	187,1	151,7	1 921,7	1 562,1
83 REISEEFFEKTER, VESKER O.L.	18,3	18,8	190,8	164,6
84 KLÅR OG TILBEHØR TIL KLÅR	396,4	412,1	3 903,9	3 660,3
85 FOTTØY	109,7	92,8	808,8	766,8
87 VITENSKAPELIGE OG TEKNISKE INSTRUMENTER OG APPARATER, I.E.N.	193,9	196,0	1 471,7	1 477,6
88 FOTOGRAFISKE OG OPTISKE ARTIKLER, I.E.N.; UR	96,5	99,7	790,6	793,2
89 FORSKJELLIGE FERDIGE VARER, I.E.N.	507,5	481,5	4 139,1	4 110,6
9 VARER OG TRANSAKSJONER, IKKE GRUPPERT ANDRE STEDER I SITC	4,6	4,1	54,0	50,2

(1) MÅNED GJELDER JUNI, HITTIL I ÅR GJELDER JANUAR-JUNI.

TABELL 6. UTFØRSEL . VARESEKTORER OG HOVEDGRUPPER ETTER SITC. MILL. KR
 EXPORTS BY SECTIONS AND DIVISIONS OF THE SITC. MILLION KR

VARESEKTORER OG HOVEDGRUPPER	JULI		JANUAR-JULI	
	1988	1989	1988	1989
I ALT	10 942,7	14 834,8	81 011,5	105 966,5
0 MATVARER OG LEVENDE DYR	725,0	880,8	6 038,8	6 572,6
00 LEVENDE DYR, UTENOM DE SOM ER GRUPPERT UNDER HOVEDGRUPPE 03	0,3	0,4	3,8	6,6
01 KJØTT OG KJØTTVARER	7,6	2,5	44,7	45,1
02 MEIERIVARER OG EGG	32,8	45,9	247,3	313,7
03 FISK (IKKE SJØPATTEDYR), KRØPSDYR OG BLØTDYR OG VARER DERAV	587,1	777,6	5 063,4	5 610,3
04 KORN OG KORNVARER	11,2	9,1	91,3	87,6
05 GRØNNSAKER OG FRUKT	3,1	3,9	23,8	28,8
06 SUKKER, SUKKERVARER OG HONNING	2,7	1,9	24,9	34,9
07 KAFFE, TE, KAKAO, KRYDDERIER OG VARER DERAV	4,1	5,5	45,9	46,7
08 DYREFOR (UNNTATT UMALT KORN)	65,5	24,7	413,0	312,7
09 FORSKJELLIGE MATVARER	10,6	9,2	80,6	86,3
1 DRIKKEVARER OG TOBAKK	11,3	9,6	61,7	67,8
11 DRIKKEVARER	3,1	4,5	23,4	29,8
12 TOBAKK OG TOBAKKSVARER	8,2	5,1	38,3	38,0
2 RÅVARER, IKKE SPISELIGE, UNNTATT BRENSLSSTOFFER	480,2	586,0	3 733,7	4 741,2
21 HUDER, SKINN OG PELSSKINN RÅ	7,8	8,4	701,7	556,1
22 OLJEFRØ OG OLJEHOLDIGE FRUKTER	0,0	0,0	0,9	1,4
23 RÅGUMMI (HERUNDER SYNTETISK OG REGENERERT)	0,0	0,3	0,8	0,6
24 TØMMER, TRELAST OG KORK	40,3	89,2	323,3	765,8
25 PAPIRMASSE OG PAPIRAV FALL	196,7	228,9	1 334,0	1 701,9
26 TEKSTILFIBRER OG AVFALL DERAV (IKKE SPUNNET ELLER VEVD)	3,2	1,7	37,4	51,0
27 RÅ GJØDNINGSTOFFER OG RÅ MINERALER, I.E.N., UNNT. GJØDSEL U.HGR.56	81,9	98,8	507,4	582,6
28 MALMER OG AVFALL AV METALL	141,2	150,0	766,8	1 025,1
29 ANIMALSKE OG VEGETABILSKE RÅVARER, I.E.N.	9,0	8,8	61,4	56,5
3 BRENSLSSTOFFER, SMØREOLJER, ELEKTRISK STRØM M.V.	4 108,8	6 230,4	31 264,8	43 941,7
32 KULL, KOKS OG BRIKETTER	5,1	16,5	60,5	38,7
33 MINERALOLJE OG MINERALOLJEPRODUKTER	3 068,6	5 134,6	21 186,2	35 005,4
34 GASS, NATURLIG OG TILVIRKET	1 002,6	1 019,4	9 892,6	8 539,8
35 ELEKTRISK STRØM(1)	32,5	59,9	125,4	357,7
4 ANIMALSKE OG VEGETABILSKE OLJER OG FETT	35,8	29,7	273,0	244,3
41 ANIMALSKE OLJER OG FETT	20,0	4,0	109,7	76,5
42 FETE VEGETABILSKE OLJER OG FETTSTOFFER, RÅ RENSEDE EL. FRAKSJONERTE	5,1	0,1	18,2	16,8
43 BEARBEIDDE ANIMALSKE OG VEGETABILSKE OLJER, FETT OG VOKS	13,7	25,6	145,1	151,0
5 KJEMISKE PRODUKTER	924,9	884,3	7 174,3	7 583,8
51 ORGANISKE KJEMISKE PRODUKTER	199,5	99,3	1 447,7	1 076,0
52 UORGANISKE KJEMISKE PRODUKTER	139,8	153,5	1 048,8	1 337,9
53 FARGE- OG GARVESTOFFER	48,4	54,3	362,6	417,6
54 MEDISINSKE OG FARMASØYTISKE PRODUKTER	41,4	58,5	343,4	394,7
55 FLYKTIGE OLJER, PARFYMESTOFFER, TOALETT-, RENGJØRINGS- OG PUSSEMIDL.	19,2	23,2	162,0	181,8
56 KUNSTGJØDSEL	155,1	201,1	1 157,5	1 348,7
57 PLASTRÅSTOFFER	220,6	203,4	1 765,3	1 899,1
58 PLAST HALVFABRIKATA	28,3	31,4	320,4	350,8
59 KJEMISKE PRODUKTER, I.E.N.	72,6	59,8	566,7	577,0
6 BEARBEIDDE VARER GRUPPERT HOVEDSAKELIG ETTER MATERIALE	2 716,5	3 242,0	18 574,7	24 987,0
61 LÆR, LÆRVARER OG BEREDTE PELSSKINN	9,7	9,6	109,3	88,6
62 VARER AV GUMMI, I.E.N.	44,9	27,1	270,1	261,6
63 VARER AV TRE OG KORK (UNNTATT MØBLER)	27,5	46,2	218,1	404,4
64 PAPIR OG PAPP, VARER AV PAPIRMASSE, PAPIR OG PAPP	419,9	517,1	3 139,1	3 821,8
65 TEKSTILGARN, TEKSTILSTOFFER, TEKSTILVARER, I.E.N., O.L. PRODUKTER	52,4	58,4	469,4	492,3
66 VARER AV IKKE-METALLISKE MINERALER, I.E.N.	37,3	46,6	366,6	506,9
67 JERN OG STÅL	477,0	589,1	3 110,2	4 176,5
68 METALLER, UNNTATT JERN OG STÅL	1 539,3	1 803,4	9 802,7	13 867,6
69 VARER AV METALLER, I.E.N.	108,4	144,4	1 089,2	1 367,5
7 MASKINER OG TRANSPORTMIDLER	1 607,4	2 619,1	11 042,3	14 495,9
71 KRAFTMASKINER OG -UTSTYR	89,9	132,7	634,2	765,2
72 MASKINER FOR SPEIELLE INDUSTRIER	190,1	242,5	1 270,9	2 017,8
73 METALLBEARBEIDINGSMASKINER	9,6	16,8	122,8	95,0
74 ANDRE INDUSTRIEMASKINER OG -UTSTYR, I.E.N.	243,6	281,1	1 543,5	1 704,1
75 KONTORMASKINER OG AUTOMATISK DATABEHANDLINGSUTSTYR	185,4	190,7	1 256,2	1 338,7
76 TELEKOMMUNIKASJONSAPPARATER OG UTSTYR FOR OPPTAK OG GJENGIV. AV LYD	134,5	115,0	842,1	963,2
77 ELEKTRISKE MASKINER, APPARATER OG DELER, I.E.N.	164,9	487,4	1 139,6	1 655,7
78 KJØRETØYER FOR VEG	117,9	139,3	1 220,2	1 626,9
79 ANDRE TRANSPORTMIDLER INKL. SKIP	471,5	1 013,6	3 012,8	4 329,3
SKIP OG BÅTER	405,4	938,3	2 057,7	2 867,1
NYBYGDE	178,3	267,9	1 301,4	963,2
ELDRE	227,1	670,5	756,3	1 903,9
OLJEPLATTFORMER	-	-	84,5	742,5
8 FORSKJELLIGE FERDIGE VARER	328,3	348,4	2 808,2	3 297,2
81 PREFABRIKERT BYGNING; SANITÆR-, VARME- OG LYSUTSTYR, I.E.N.	25,2	36,7	257,7	384,8
82 MØBLER OG DELER DERTIL	45,8	51,0	459,3	546,0
83 REISEEFFEKTER, VESKER O.L.	0,7	0,9	10,1	8,7
84 KLÆR OG TILBEHØR TIL KLÆR	21,8	25,2	214,3	201,2
85 FOTTØY	3,6	2,6	36,2	37,3
87 VITENSKAPELIGE OG TEKNISKE INSTRUMENTER OG APPARATER, I.E.N.	75,6	99,9	665,4	694,6
88 FOTOGRAFISKE OG OPTISKE ARTIKLER, I.E.N.; UR	7,0	5,6	52,9	52,7
89 FORSKJELLIGE FERDIGE VARER, I.E.N.	148,4	126,4	1 112,4	1 372,0
9 VARER OG TRANSAKSJONER, IKKE GRUPPERT ANDRE STEDER I SITC	4,6	4,4	40,0	35,0

(1) MÅNED GJELDER JUNI, HITTIL I ÅR GJELDER JANUAR-JUNI.

TABELL 7. INNFØRSEL OG UTFØRSEL. GRUPPER ETTER SITC IMPORTS AND EXPORTS, BY GROUPS OF THE SITC

GRUPPER	INNFØRSEL				UTFØRSEL			
	JANUAR-JULI 1988		JANUAR-JULI 1989		JANUAR-JULI 1988		JANUAR-JULI 1989	
	TONN	MILL. KR	TONN	MILL. KR	TONN	MILL. KR	TONN	MILL. KR
I ALT.	83742,1	..	87566,3	..	81011,5	..	105966,5
001 LEVENDE DYR (UTENOM DE SOM ER GRUPPERT UNDER H.GR. 03)								
011 STORFEKJØTT, FÆRSKT, KJØLT ELLER FRYST	737	21,6	636	18,6	110	3,0	125	5,3
012 ANNET KJØTT OG SPISELIG SLAKTEAVFALL, FÆRSKT, KJØLT ELLER FRYST	1667	41,9	1525	22,1	7588	35,1	4701	29,5
016 KJØTT OG SPISELIG SLAKTEAVFALL, SALTET I SALTŁAKE, TØRKET ELLER RØYKT; SPISELIG MEL AV KJØTT ELLER SLAKTEAVFALL	164	3,2	142	2,9	11	0,3	13	0,5
017 KJØTT OG SPISELIG SLAKTEAVFALL, TILBEREDT ELLER KONSERVET	223	8,4	332	10,5	230	6,3	340	9,7
022 MELK OG FLØTE OG MELKEPRODUKTER (UNNTATT SMØR ELLER OST)	517	6,9	355	5,0	3800	34,0	816	11,8
023 SMØR OG ANNET FETT SAMT OLJER FRÆMSTILT AV MELK	24	0,4	21	0,3	6373	36,9	6628	63,9
024 OST OG ØSTEMASSE	733	29,7	953	38,3	10523	172,7	12013	229,7
025 EGG	370	2,5	53	1,0	1262	3,7	2520	8,3
034 FISK, FÆRSK, KJØLT ELLER FRYST	17623	76,1	27324	165,7	209809	2928,8	222374	3278,5
035 FISK, TØRKET, SALTET, ELLER I SALTŁAKE; RØYKT	1688	28,4	1980	35,9	51416	1189,2	59588	1275,1
036 KREPSDYR OG BLØTDYR, FÆRSKE, KJØLTE, FRYSTE...	13692	184,9	10637	140,6	6962	281,9	5354	194,5
037 FISK, KREPSDYR OG BLØTDYR, TILBEREDT ELLER KONSERVET, I.E.N.	3050	80,1	3497	87,8	20257	663,5	26940	862,4
041 HVETE, UMALT	141121	107,5	213555	220,4	1450	6,3	33	0,2
042 RIS	5781	21,8	5970	23,2	35	0,2	32	0,5
043 BYGG, UMALT	76951	41,8	94378	86,9	-	-	73	0,4
044 MAIS, UMALT	796	5,3	6455	10,1	4	0,1	-	-
045 ANNET KORN, UMALT	17065	18,3	26159	31,9	17520	13,5	1761	1,4
046 HVETEMEL OG BLANDINGSMEL AV HVETE OG RUG	480	1,3	4359	7,2	13	0,1	18	0,1
047 ANNET KORN, GROVMALT OG FINMALT	2258	4,0	5386	10,2	19	0,2	19	0,2
048 KORNPRODUKTER OG MEL- ELLER STIVELSE- PRODUKTER AV FRUKT ELLER GRØNNSAKER	57233	284,7	53730	335,6	5197	71,1	6037	85,1
054 GRØNNSAKER, FRISKE, KJØLTE, FRYSTE ELLER MIDL. KONSERVETE; RØTTER, KNOLLER OG GRØNNSAKPROD. I.E.N., FRISKE ELLER TØRKEDE	87641	364,7	46704	323,5	239	0,9	1679	2,8
056 GRØNNSAKER, RØTTER OG KNOLLER, TILBEREDTE EL. KONSERVETE, I.E.N.	14337	109,9	15755	141,0	920	11,8	741	10,2
057 FRUKTER OG NØTTER, FRISKE ELLER TØRKEDE	129280	695,1	129052	695,9	456	6,3	603	9,3
058 FRUKTER, TILBEREDT ELLER KONSERVET	18200	144,0	15606	122,7	364	4,1	628	5,7
059 FRUKT- OG GRØNNSAKSAFTER (HERU. DRUEMOST) UGJÆREDE OG ALKOHOLFRIE OGSÅ TILSATT	10842	118,2	12057	121,0	59	0,7	63	0,8
061 SUKKER, MELASSE OG HONNING	122561	183,6	135032	228,5	26	0,4	52	0,6
062 SUKKERVARER	6300	131,2	6549	143,9	982	24,5	1533	34,3
071 KAFFE OG KAFFEERSTATNINGER	22973	447,2	23484	524,7	48	1,5	75	2,1
072 KAKAO OG VARER DERAV	3131	75,1	3688	72,5	75	1,2	10	0,2
073 SJOKOLADE O. A. NÆRINGSMIDL. SOM INNEH. KAKAO.	6591	185,1	6618	174,1	1341	41,7	1409	43,8
074 TE OG MATE	564	41,6	610	44,3	13	1,1	9	0,2
075 KRYDDERIER	682	22,0	796	22,4	16	0,4	19	0,2
081 DYREFOR (UNNTATT UMALT KORN)	153316	298,8	177184	553,3	142471	413,0	113150	312,7
091 MARGARIN OG MATFETT	179	1,5	360	4,1	3326	21,7	3107	21,5
098 TILBEREDTE MATVARER I.E.N.	9376	280,0	9442	313,1	2938	58,9	3103	65,1
111 ALKOHOLFRIE DRIKKEVARER I.E.N.	..	22,2	22,3	9,1	..	8,3
112 ALKOHOLHOLDIGE DRIKKEVARER	1000 L.	261,0	22425	273,1	..	14,4	1876	21,5
121 TOBAKK, UBÆRBEIDD, AVFALL AV TOBAKK	2776	91,0	2136	77,4	264	0,6	285	0,4
122 TOBAKK, BÆRBEIDD	1157	135,1	1287	162,2	415	37,8	385	37,6
211 HUDER OG SKINN (UNNTATT PÆLSSKINN), RÅ	2681	52,0	1221	20,9	5392	117,2	5737	106,5
212 PÆLSSKINN, RÅ (INKL. KUTT)	..	324,3	..	131,8	..	584,5	..	449,6
222 OLJEHOLDIGE FRØ OG FRUKTER TIL UTVINNING AV BLØTE VEGETABILISKE OLJER	185818	302,5	167979	354,4	135	0,9	55	0,5
223 OLJEHOLDIGE FRØ OG FRUKTER TIL UTVINNING AV ANDRE VEGETABILISKE OLJER	7108	18,5	7689	22,4	6	0,0	133	0,9
231 NATURGUMMI, BALATA, GUTTAPÆRKA O.L. NATURLIG GUMMI, UBÆRBEIDD ELLER I FORM AV PLATER, DUK, BÅND	1982	16,1	1457	10,8	31	0,3	14	0,2
232 SYNTETISK GUMMI OG FAKTIS FRÆMSTILT AV OLJER UBÆRBEIDD ELLER I FORM AV PLATER, DUK, BÅND; BLANDINGER AV PRODUKTER UNDER GR. 231	4998	48,1	4950	52,6	121	0,5	56	0,4
244 NATURLIG KORK, RÅ ELLER AVFALL	66	4,5	19	0,5	-	-	0	0,0
245 VED TIL BRENSSEL; TREKULL	6720	11,3	11963	22,5	2	0,2	1073	1,0
246 TRE I FORM AV FLISER ELLER SPON OG AVFALL	471878	145,7	278806	86,7	95017	16,5	102724	17,6
247 RUNDTØMMER, ELLER GROVT TILHOVD TØMMER	..	272,7	..	250,8	..	102,6	..	233,4
248 SKÅRET EL. HØVL, TRELAST; JERNB.SVILLER AV TRE	..	807,8	..	638,1	..	204,0	..	513,8
251 PAPIRMASSE OG PAPIRAVFALL	..	178,3	..	265,0	..	1334,0	..	1701,9
261 SILKE	0	0,0	0	0,0	-	-	0	0,0
263 BOMULL	2080	21,5	1454	14,4	22	0,3	13	0,2
264 JUTE OG ANDRE TEKSTILFIBRER AV BAST, I.E.N.	27	0,2	35	0,3	-	-	0	0,0
265 VEGETABILISKE TEKSTILFIBRER, UNNTATT AV BOMULL OG JUTE	35	0,7	11	0,4	11	0,1	-	-
266 SYNTETISKE FIBRER FOR SPINNING	1442	22,1	1677	28,1	53	1,0	25	1,3
267 KUNSTIGE FIBRER FOR SPINNING OG AVFALL AV KUNSTIGE FIBRER	911	12,1	959	13,5	160	2,6	261	3,6
268 ULL OG ANDRE DYREHÅR (HERUNDER ULLTOPS)	664	21,1	388	16,7	1840	32,8	2444	44,5
269 BRUKTE KLÆR OG ANDRE BRUKTE TEKSTILV. FILLER.	686	6,0	713	6,5	224	0,6	356	1,4
272 RÅ GJØDNINGSSOFFER (UNNT. DE SOM HØRER UNDER H.GR. 56)	300402	99,6	345583	139,7	2422	4,1	285	5,5
273 STEIN, SAND OG GRUS	433449	88,4	451509	89,7	2506257	274,0	3160272	352,8
274 SVOVEL OG URØSTET SVOVELKIS	1948	2,1	55360	18,5	60625	8,4	12060	1,8
277 NATURLIGE SLIPESTOFFER; INDUSTRIAMANTER	..	2,9	..	1,9	..	0,3	..	0,3
278 ANDRE RÅ MINERALER	1055204	366,3	1149356	388,9	419728	220,6	395611	222,3
281 JERNMALM OG KONSTRATER	27695	6,7	13978	4,1	1047256	161,7	1313518	226,4
282 AVFALL OG SKRAP AV JERN ELLER STÅL; BLOKKER FRÆMSTILT AV JERN- ELLER STÅLSKRAP	89763	73,3	55815	44,8	7518	20,7	13882	29,2
283 KOPPERMALM OG KONSTRATER; KOPPERMATTE OG SEMENTKOPPER	37	0,1	241	1,1	48209	135,9	62853	226,7

TABELL 7. (FORTS.). INNFØRSEL OG UTFØRSEL. GRUPPER ETTER SITC IMPORTS AND EXPORTS, BY GROUPS OF THE SITC

GRUPPER	INNFØRSEL				UTFØRSEL			
	JANUAR-JULI 1988		JANUAR-JULI 1989		JANUAR-JULI 1988		JANUAR-JULI 1989	
	TONN	MILL. KR	TONN	MILL. KR	TONN	MILL. KR	TONN	MILL. KR
284 NIKKELMALM OG -KONSENTRATER; NIKKELMATTE NIKKELOKSID, SINTERE O.A. MELLOMPRODUKTÉR ...	68173	1472,9	57117	2133,6	4558	4,9	4800	6,7
285 ALUMINIUMMALM OG KONSENTRATER (HERU. ALUMINIUMOKSYD)	745830	949,2	770748	1478,9	11254	11,5	1	0,0
286 MALMER OG KONSENTRATER AV URAN ELLER TORIUM ..	-	-	-	-	-	-	-	-
287 MALMER OG KONSENTRATER AV UEDLE METALLER I.E.N	-	298,0	-	397,6	-	164,1	-	191,1
288 AVFALL OG SKRAP AV IKKE-JERNH. UEDLE METALLER.	173188	90,2	202181	136,5	44008	251,0	52388	332,3
289 MALMER OG KONSENTRATER AV EDLE METALLER, SAMT AVFALL, SKRAP OG OPPSOP (UNNTATT GULL)	-	26,1	-	32,0	-	17,1	-	12,7
291 ANIMALSKE RÅVARER I.E.N.	8468	50,1	7689	55,2	36632	37,4	21510	31,1
292 VEGETABILISKE RÅVARER I.E.N.	9461	302,3	9512	310,3	2446	24,0	3249	25,5
321 KULL, OGSÅ PULVERISERT, MEN IKKE AGGLOMERERT ..	484521	261,1	379118	235,4	5962	13,5	53869	36,1
322 BRIKETTER, BRUNKULL OG TORV	9801	11,3	11795	14,4	8401	11,0	4163	2,6
325 KOKS OG HALVKOKS AV STEINKULL, BRUNKULL ELLER TORV, OGSÅ AGGLOMERERT; RETORTKULL	297127	221,3	423586	344,7	60190	36,0	-	-
333 MINERALOLJE, RÅ	851664	602,3	513555	418,7	26297511	19206,9	936922962	32932,4
334 MINERALOLJEPRODUKTÉR, RAFFINERTE	-	1152,2	-	2028,3	-	1861,4	-	1984,9
335 RESTSTOFFER AV MINERALOLJEPROD. OG LIKN. I.E.N	334899	331,4	358077	413,5	121307	117,9	58644	88,1
342 FLYTENDE PROPAN OG BUTAN	400133	302,3	413989	297,3	560925	446,4	488776	373,3
343 NATURGASS, OGSÅ FLYTENDE	-	19,2	-	0,1	-	9411,2	-	8026,9
344 JORDOLJEGASSER OG ANDRE GASSFORMIGE HYDROKARBONER I.E.N.	-	0,7	-	2,4	-	35,1	-	139,6
345 LYS-, VANN-, GENERATORGASS O.L. GASSER, UNNT. JORDOLJEGASSER O.A. GASSFORMIGE HYDROKARBONER	2	0,0	8	0,2	-	-	-	-
351 ELEKTRISK STRØM(1)	820541	60,2	203404	15,1	1500633	125,4	6707386	357,7
411 ANIMALSKE OLJER OG FETT	31221	86,6	80331	155,1	37125	109,7	26617	76,5
421 FETE VEGETABILISKE OLJER OG FETTSTOFFER, "BLØTE" RÅ, RENSEDE ELLER FRAKSJONERTE	1560	10,7	1664	13,9	6079	16,4	4947	16,3
422 FETE VEGETABILISKE OLJER OG FETT RÅ, RENSEDE ELLER FRAKSJONERTE UNNTATT "BLØTE"	8149	32,5	6303	29,5	499	1,8	68	0,6
431 BEARBEIDDE ANIMALSKÉ OG VEGETABILISKE OLJER, FETT OG VOKS, USPISELIGE BLANDINGER ELLER PROD. AV DISSE	1255	9,1	3435	18,8	38739	145,1	39063	151,0
511 HYDROKARBONER I.E.N. OG HALOGEN-, SULFO-, NITRO- ELLER NITROSODERIVATER DERAV	179266	316,4	211155	471,0	199190	869,2	131413	503,9
512 ALKOHOLER, FENOLER, FENOLALKOHOLER OG DERES HALOGEN-, SULFO-, NITRO- OG NITROSODERIVATER	47002	-	-	-	10910	23,7	-	20,2
513 KARBOKSYLSYRER OG DERIVATER DERAV	38567	206,8	35590	205,0	4849	31,0	6310	42,1
514 FORBIND. MED NITROGENH. FUNKSJONELLE GRUPPER ..	5457	113,6	6012	119,8	10919	474,6	10005	433,8
515 ORGANISKE OG UORGANISKE FORBINDELSER, HETERO- SYKLISKE FORBINDELSER, NUKLEINSYRER OG DERES SALTER	4196	82,7	5016	91,5	81	1,5	126	3,5
516 ANDRE ORGANISKE KJEMIKALIER	5535	53,0	7330	87,3	995	47,6	1174	72,3
522 UORG. KJEM. GRUNNST. OKSIDER OG HALOGENSALTER	317976	463,5	349328	621,8	361070	594,7	380467	666,1
523 SALTER OG PEROKSYSALTER AV UORGANISKE SYRER OG METALLER	118238	236,8	119363	258,2	68139	74,9	72741	105,8
524 ANDRE UORGANISKE KJEMIKALIER; ORGANISKE OG UORGANISKE FORBINDELSER AV EDLE METALLER	12017	57,5	12706	61,2	72047	362,5	95673	494,0
525 RADIOAKTIVE STOFFER O. L.	80	63,7	66	25,5	467	16,7	257	72,1
531 SYNTETISKE ORGANISKE FÆRGESTOFFER OG SUBSTRATPIGMENTER; PREPARATER DERAV	1624	122,4	1946	161,9	169	9,1	112	11,9
532 FÆRGE- OG GARVESTOFFER OG SYNT.GARVESTOFFER	403	11,0	485	9,4	32	0,5	7	0,5
533 FÆRGER, MALINGER, FERNISSER O.L. STOFFER	43166	445,7	38288	453,7	22796	352,9	25296	405,1
541 MEDISINSKE OG FARMASØYTISKE PRODUKTER (UNNTATT MEDIKAMENTER SOM HØRER UNDER GR. 542)	1114	171,7	1418	205,0	405	227,7	803	262,5
542 LEGEMIDLER, HERUNDER VETERINÆRE LEGEMIDLER	2442	864,9	2559	937,2	4160	115,8	3854	132,2
551 FLYKTIGE OLJER, PARFYME OG VELLUKTENDE STOFFER	559	49,6	524	52,1	139	1,7	190	3,0
553 PARFYMER, KOSMETIKK OG TOALETTPREPARATER	7274	327,9	7221	325,6	774	24,5	570	22,0
554 SÅPE, RENGJØRINGS- OG POLERMIDLER	9129	293,2	31163	301,7	21703	135,8	23635	156,8
562 KUNSTGJØDSEL (UNNT. DE SLAG SOM HØRER UNDER GR 272)	281459	258,1	308271	324,7	1174182	1157,5	1311588	1348,7
571 POLYMERER AV ETYLEN, UBEARBEIDDE	38061	302,8	39382	331,2	108919	707,8	108907	771,9
572 POLYMERER AV STYREN, UBEARBEIDDE	12112	138,4	10677	129,1	4013	38,6	5688	61,0
573 POLYMERER AV VINYLKLORID ELLER AV ANDRE HALOGENERTE OLEFINER, UBEARBEIDDE	15992	109,3	12757	96,7	29649	187,5	35022	240,6
574 POLYACETALER, ANDRE POLYETERE OG EPOKSY- HARPIKSER, UBEARBEIDDE; POLYKARBONATER, ALKYDHARPIKSER O.A. POLYESTERE, UBEARBEIDDE ..	12309	176,8	11480	173,2	17067	242,8	16961	263,4
575 ANNEN PLAST, UBEARBEIDT	24651	290,9	26248	317,0	65925	586,1	53477	558,5
579 AVFALL, KLIPP OG SKRAP, AV PLAST	1270	3,8	1089	4,0	1263	2,5	1579	3,9
581 RØR OG SLANGER, AV PLAST	8382	194,5	8292	209,5	3385	49,4	3417	61,0
582 PLATER, DUK, FILM, FOLIER OG BÅND, AV PLAST ..	19209	529,6	18333	511,7	16451	266,6	17599	282,9
583 MONOFILAMENTER MED STØRSTE TVERRMÅL OVER 1 MM STAVER, STENGER OG PROFILER, OGSÅ OVERFLATE- BEHANDLET, MEN IKKE VIDERE BEARBEIDDE, AV PLAST	669	25,9	569	19,0	154	4,4	234	6,9
591 DESINFEKSJONSMIDLER, INSEKT-, SOPP- OG UGRAS- DREPENDE MIDLER, RØTTEGIFT, ANTIGROMIDLER ...	2939	120,9	3920	132,4	932	18,2	2054	37,6
592 STIVELSE, INULIN OG GLUTEN AV HVETE, ALBUMINATER; KLEBEMIDLER	15653	121,4	15047	136,0	1594	22,4	1473	34,4
593 SPRENGSTOFFER OG PYROTEKNISKE ARTIKLER	2230	95,0	677	77,1	1555	135,1	1406	121,2
597 PREPARATER FOR TILSETNING I MINERALOLJER; BREMSEVÆSKE; TILBEREDETTE SMØREMIDLER	8425	101,3	7649	105,5	971	8,4	949	11,9
598 DIVERSE KJEMISKE PRODUKTER, I.E.N.	56419	441,2	68564	530,1	327371	382,6	366477	371,9
611 LØR	664	114,1	610	96,3	1858	94,6	736	80,3
612 VARER AV LØR ELLER KUNSTLØR, I.E.N.	185	18,1	179	14,7	2	0,3	5	0,7
613 PELSSKINN, GARVEDE ELLER BEREDTE	46	15,2	8	6,7	24	14,4	16	7,6
621 PRODUKTER AV GUMMI (PASTAER, PLATER, DUK, RØR)	6305	166,7	6191	169,2	527	20,5	522	25,0
625 RINGER, DEKK AV GUMMI TIL ALLE SLAGS HJUL	462,1	462,1	457,5	457,5	179,6	179,6	189,1	189,1
629 GUMMIVARER, I.E.N.	2692	131,8	2159	138,6	2165	70,1	1358	47,5
633 KORKVARER	471	11,8	364	15,2	9	1,0	5	0,3
634 FINER, KRYSSFINER, SPONPLATER OG ANNET BEARBEIDT TRE, I.E.N.	-	356,9	-	264,1	-	102,3	-	170,7
635 TREVARER, I.E.N.	-	472,1	-	364,4	-	114,8	-	233,3
641 PAPIR OG PAPP	147802	1062,8	142800	1072,8	721132	2945,0	848040	3588,0

(1) GJELDER JANUAR-JUNI.

TABELL 7. (FORTS.). INNFØRSEL OG UTFØRSEL. GRUPPER ETTER SITC IMPORTS AND EXPORTS, BY GROUPS OF THE SITC

GRUPPER	INNFØRSEL				UTFØRSEL			
	JANUAR-JULI 1988		JANUAR-JULI 1989		JANUAR-JULI 1988		JANUAR-JULI 1989	
	TONN	MILL. KR	TONN	MILL. KR	TONN	MILL. KR	TONN	MILL. KR
642 PAPIR OG PAPP, TILSKÅRET, OG VARER DERAV	70633	1024,7	77529	1157,4	17066	194,1	18991	233,8
651 TEKSTILGARN	6375	265,1	5731	238,2	6182	100,6	6492	116,2
652 VEVNADER AV BOMULL	2571	198,0	2396	189,4	911	68,2	768	54,9
653 VEVNADER AV SYNTET. EL. KUNSTIGE TEKSTILFIBRER	2042	193,5	1731	167,1	416	26,8	543	36,0
654 ANDRE TEKSTILVEVNADER	1409	84,2	1126	72,2	119	14,2	103	12,0
655 STOFFER AV TRIKOTASJE (HERU. RUNDSTRIKKEDE)	499	44,5	392	33,8	213	16,3	211	17,2
656 TYLL, BÅND, BLONDER, BRODERIER O.L.	328	50,8	242	41,1	18	2,4	17	2,7
657 SPESIALGARN OG SPEIELLE TEKSTILSTOFFER OG -ARTIKLER	7558	413,7	6964	390,9	3202	182,8	3511	190,3
658 FERDIGVARER, HÆLT EL. DELVIS AV TEKSTILMAT.		362,0		309,6		49,7		53,8
659 GOLVBELEGG M.V.	13859	394,3	11932	332,8	162	8,3	138	9,3
661 KALK, SEMENT OG BYGNINGSMATERIALER, UNNTATT GLASS OG LEIRVARER	326930	152,0	79811	79,4	18760	47,6	26049	58,5
662 TEGLVERKSPRODUKTER O.L.		246,0		214,3		28,0		21,8
663 MINERALISKE PRODUKTER I.E.N.	188667	453,9		365,7	53856	166,5		281,7
664 GLASS	39722	361,8	38406	344,7	5849	79,5	6900	91,8
665 GLASSVARER	8982	145,3	8416	124,7	6056	23,2	8178	28,5
666 KERAMISKE PRODUKTER	5426	168,5	4534	140,2	457	20,3	511	23,0
667 PERLER, EDLE OG HALVEDLE STEINER, UBEARBEIDDE OG BEARBEIDDE	11656	17,3	9058	13,7	3664	1,4	1739	1,7
671 RÅJERN, SPEILJERN, JERNSVAMP, GRÅNULÅTER OG PULVER AV JERN OG STÅL OG FERROLEGERINGER	8370	25,0		58,3	478542	1915,5		2798,6
672 BLOKKER O.A. PRIMÆRE FORMER OG HALVFABRIKATER AV JERN ELLER STÅL	1560	7,6	7322	18,2	40752	61,1	13642	26,8
673 FLATVÅLSEDE PRODUKTER AV JERN ELLER ULEGERT STÅL UTEN PLETTERING, BELEGG ELLER OVERDRAG	268654	708,5	259536	839,3	44096	157,5	33798	124,2
674 FLATVÅLSEDE PRODUKTER AV JERN ELLER ULEGERT STÅL, MED PLETTERING, BELEGG ELLER OVERDRAG	71360	401,2	71215	403,8	51755	254,0	60767	322,9
675 FLATVÅLSEDE PRODUKTER AV LEGERT STÅL	17500	188,9	15702	233,5	1381	19,3	832	13,1
676 BARRER OG STENGER AV JERN ELLER STÅL, VINKELJERN, PROFILJERN OG ELEMENTER	119476	443,4	129443	524,2	215304	483,9	259876	645,5
677 SKINNER O.A. SKINNEMATERIELL AV JERN ELLER STÅL	6422	50,2	6201	38,7	861	1,4	502	0,6
678 TRÅD AV JERN ELLER STÅL	14559	75,7	12585	65,5	5883	27,0	6676	32,5
679 RØR OG HULE PROFILER OG DELER DERTIL, AV JERN ELLER STÅL	122284	1071,6	95251	1059,4	32915	190,5	36701	212,2
681 SØLV, PLATINA O.A. PLATINAMETALLER	36113	58,8	26710	52,6	9366	76,4	19329	87,5
682 KOPPER	15204	339,1	14482	384,3	21214	301,1	22988	504,1
683 NIKKEL	109	13,9	113	21,0	29384	1782,6	33228	3142,9
684 ALUMINIUM	63495	1165,3	81846	1502,1	491538	6638,4	507263	8580,4
685 BLY	5755	31,1	7617	39,3	39	0,5	40	0,3
686 SINK	854	7,8	1671	18,2	61797	398,5	69636	836,8
687 TINN	403	15,5	324	19,3	1659	8,6	6768	39,0
689 ANDRE IKKE JERNHOLDIGE UEDLE METALLER	1261	23,8	1866	41,6		596,7		676,5
691 KONSTRUKSJONER OG DELER TIL DISSE, AV JERN, STÅL ELLER ALUMINIUM	60167	1812,5	34772	644,9	7602	153,2	9788	178,3
692 METALLBEHOLDERE FOR LAGRING OG TRANSPORT	8589	182,1	8427	176,3	5631	131,9	6968	166,7
693 TRÅDVARER (UNNT. ISOLERTE ELEKTR. LEDNINGER) OG GJERDETRÅD (GITTER)	22242	184,3	18978	159,8	5595	77,3	8451	144,6
694 SPIKER, SKRUEER, MUTTERE, BOLTER, NÅGLER O.L. AV JERN, STÅL, KOPPER OG ALUMINIUM	10609	269,4	9413	256,1	969	24,6	2239	40,1
695 HÅNDVERKTØY OG MASKINVERKTØY		450,6		405,8		70,7		86,7
696 KNIVER, SKJEER, GAFLER, SAKSER M.V.	636	69,0	581	64,2	35	9,1	42	12,6
697 HUSHOLDNINGSGARTIKLER AV UEDLE METALLER, I.E.N.	5336	203,6		185,8	3789	94,3		92,8
699 ANDRE VARER AV UEDLE METALLER, I.E.N.	34894	953,5	35788	940,1	19776	528,2	22687	645,6
711 KJELER FOR VANNDAMP ELLER ANNEN DAMP		13,5		6,0		4,7		1,8
712 DAMPTURBINER		3,0		2,5		1,3		0,9
713 STEMPELDREVNE FORBRENNINGSMOTØRER		555,7		523,5		264,4		313,8
714 KRAFTMASKINER OG MOTØRER IKKE ELEKTRISKE		201,8		445,7		217,0		269,6
716 ROTERENDE ELEKTRISKE MASKINER OG APPARATER		436,9		334,7		76,3		134,5
718 ANDRE KRAFTMASKINER		117,0		117,6		70,6		45,2
721 LANDBRUKSMASKINER (UNNTATT TRAKTORER)		440,6		409,0		376,9		545,9
722 TRAKTORER	4831	398,4	2348	213,2	74	5,4	100	14,3
723 ANLEGGSMASKINER OG UTSTYR		1125,1		928,3		274,2		556,5
724 MASKINER FOR TEKSTIL- OG LÆRINDUSTRIEN		126,5		136,4		26,2		53,2
725 MASKINER FOR CELLULOSE- OG PAPIRINDUSTRIEN		270,9		193,4		157,2		238,7
726 TRYKKE- OG BOKBINDEMASKINER		287,6		209,0		53,6		73,1
727 MASKINER TIL NÆRINGSMIDDELINDUSTRIEN		299,6		285,7		98,7		108,5
728 MASKINER OG UTSTYR FOR SPES. INDUSTRIER, I.E.N.		1055,6		840,1		278,3		427,5
731 VERKTØYMASKINER FOR SPONAVTAKING O.L. BEARB. AV METALLER ELLER ANDRE MATERIALER	14085	140,4	10058	86,4	351	24,4	277	29,1
733 IKKE-SPONAVTAKENDE VERKTØYMASKINER FOR BEARBEIDING AV METALLER SINTREDE METALLKARBIDER ELLER CERMETER	4579	76,7	4811	74,7	148	15,7	119	15,6
735 DELER OG TILBEHØR SOM FORTRINNSVIS BRUKES TIL MASKINER UNDER GR. 731 OG 733	426	57,5	529	69,0	89	54,0	20	4,2
737 METALLBEARBEIDINGSMASKINER		120,6		127,1		28,9		46,1
741 VARME- OG KJØLEUTSTYR I.E.N.		642,3		611,8		328,3		395,0
742 PUMPER FOR VÆSKER OG VÆSKEELEVATØRER		381,0		362,7		274,6		237,0
743 PUMPER (UNNT. FOR VÆSKER), LUFT- ELLER GASS- KOMPRESSORER OG VIFTER, FILTERINGS- ELLER RENSEUTSTYR		643,6		614,2		174,6		173,6
744 MEKANISK UTSTYR FOR HÅNDTERING AV GODS		999,1		731,1		436,3		578,3
745 ANDRE IKKE-ELEK. MASK., APPARATER OG VERKTØY		548,6		543,5		122,0		114,3
746 KULE- ELLER RULLELAGRE	1080	90,6	940	103,9	29	4,5	44	5,5
747 KRANER, VENTILER O.L. FOR RØR, KJELER, TÅNKER HERU. REDUKSJONS- OG TERMOSTÅTVENTILER	4215	624,0	3882	564,0	702	77,0	748	87,5
748 DRIVAKSLER, LAGERHUS OG GLIDELAGRE, TANNHJULS- OG SNEKKEVEKSLER, SVINGHJUL, FRIKSJONS- KOPLINGER ETC., LEDDBOLTKJEDER		270,5	3948	248,4		44,8	365	41,5
749 IKKE-ELEKTR. DELER OG TILBEH. TIL MASK. I.E.N.	2232	171,9	1309	168,0	853	81,2	521	71,4
751 KONTORMASKINER	760230	345,7	60684	282,8	6433	36,1	3361	50,6
752 AUTOMATISKE DATABEHANDLINGSMASKINER	325970	2067,9	265883	2026,3	80265	877,2	107756	914,3
759 DELER OG TILBEHØR TIL MASKINER UNDER GRUPPENE 751 OG 752	1421	931,1	1862	1103,3	317	322,2	309	373,8
761 JERNSYNSMOTTAKERE	149485	323,5	121544	295,3	6481	18,6	8273	22,4

TABELL 7. (FORTS.). INNFØRSEL OG UTFØRSEL. GRUPPER ETTER SITC IMPORTS AND EXPORTS, BY GROUPS OF THE SITC

GRUPPER	INNFØRSEL				UTFØRSEL			
	JANUAR-JULI 1988		JANUAR-JULI 1989		JANUAR-JULI 1988		JANUAR-JULI 1989	
	TONN	MILL. KR	TONN	MILL. KR	TONN	MILL. KR	TONN	MILL. KR
762 RADIOMOTTAKERE STK.	424839	179,6	226521	101,8	13969	10,3	13903	9,0
763 PLATESPILLERE O. A. APPARATER FOR OPPTAK OG GJENGIVELSE AV LYD OG BILDER; UINNSPILT MATERIALE STK.	224935	153,0	179467	117,4	18134	56,4	11406	34,5
764 UTSTYR, DELER OG TILBEHØR I.E.N. TIL TELE- KOMMUNIKASJONSAPPARATER UNDER HOVEDGRUPPE 76.	..	1373,3	..	1455,6	..	756,7	..	897,4
771 ELEKTRISKE KRAFTMASKINER OG DELER	218,0	..	263,4	..	207,4	..	272,7
772 ELEKTRISKE APPARATER TIL Å SLUTTE, BRYTE, SIKRE ELLER FORBINDE ELEKTRISKE STRØMKRETSET	5137	1074,5	4630	940,9	1693	226,4	1814	246,0
773 UTSTYR FOR OVERFØRING AV ELEKTRISITET	9516	360,8	8925	340,5	3394	143,6	9916	469,0
774 ELEKTRO-DIAGNOSTISKE APPARATER TIL MEDISINSK BRUK	185,4	..	146,9	..	103,2	..	135,0
775 ELEKTRISKE OG IKKE-ELEKTRISKE HUSHOLDNINGS- ARTIKLER	900,7	..	852,3	..	215,2	..	239,3
776 ELEKTRONRØR OG HALVLEDERKOMPONENTER	395,8	..	436,8	..	78,3	..	65,6
778 ELEKTRISKE MASKINER OG APPARATER, I.E.N.	1306,3	..	1244,1	..	165,4	..	228,1
781 PERSONBILER OG STASJONSVOGNER STK.	50968	2477,3	28339	1470,1	2371	74,3	2458	110,5
782 VAREBILER, LASTEBILER OG SPESIALBILER STK.	10986	1401,8	7105	876,3	2636	386,4	1302	560,1
783 MOTORKJØRETØYER FOR VEG, I.E.N. STK.	603	303,7	343	193,2	49	9,1	41	14,3
784 DELER OG TILBEHØR TIL MOTORKJØRETØYER UNDER VAREGRUPPENE 722, 781, 782 OG 783	933,9	..	829,7	..	636,6	..	726,0
785 MOTORSYKLER, SYKLER; INVALIDEVOGNER	317,0	..	307,6	..	55,3	..	80,7
786 TILHENGERE O. A. KJØRETØYER UTEN MOTOR, I.E.N.	409,8	..	284,2	..	58,5	..	135,2
791 RULLENDE MATERIELL TIL JERNBANER OG SPORVEIER	58,3	..	79,4	..	2,5	..	3,5
792 LUFTFARTØYER, ROVFARTØYER, BÆRERAKETTER; TILBEHØR OG DELER	1320,8	..	1834,4	..	450,1	..	220,8
793 SKIP, BÅTER OG ANNET FLYTENDE MATERIELL	5826,5	..	10942,1	..	2560,2	..	4105,0
811 PREFABRIKERT BYGNINGER	15071	151,8	7623	96,4	2284	34,7	10886	125,2
812 SANITÆR- OG VARMEUTSTYR	99,0	..	85,8	..	15,8	..	21,4
813 BELYSNINGSARMATUR I.E.N.	4723	354,2	4183	319,7	3243	207,2	3220	238,2
821 MØBLER OG DELER, SENGEBUNNER, MADRASSER, PUTER 831 REISEEFFEKTER, VESKER O.L.	67218	1921,7	..	1562,1	9600	459,3	..	546,0
841 KLÅR FOR HERRER ELLER GUTTER, UNNT. AV TRIKOTASJE STK.	7765972	687,8	7048009	629,9	172636	22,9	140994	23,3
842 KLÅR FOR DAMER ELLER PIKER, UNNT. AV TRIKOTASJE STK.	9670060	1029,1	110231357	1066,1	167885	23,2	220910	29,2
843 KLÅR FOR HERRER ELLER GUTTER, AV TRIKOTASJE STK.	4073741	101,3	4232918	84,0	172022	9,9	132551	6,6
844 KLÅR FOR DAMER ELLER PIKER, AV TRIKOTASJE STK.	9346229	390,5	10900593	326,4	152522	9,7	165139	9,3
845 KLÅR AV TEKSTILMATERIALE, OGSÅ AV TRIKOTASJE, I.E.N.	1156,1	..	1044,8	..	106,8	..	86,2
846 TILBEHØR TIL KLÅR, AV TEKSTILMATERIALE, OGSÅ AV TRIKOTASJE (UNNT. TIL SMÅBARN)	212,9	..	227,0	..	16,4	..	31,0
848 KLÅR OG TILBEHØR TIL KLÅR, UNNT. AV TEKSTILMATERIALE, HODEPLAGG AV ALLE TYPER	326,3	..	282,2	..	25,4	..	15,6
851 FOTTØY	808,8	..	762,8	..	36,5	..	37,3
871 OPTISKE INSTRUMENTER OG APPARATER	109,6	..	93,6	..	6,5	..	6,4
872 MEDISINSKE INSTRUMENTER OG APPARATER I.E.N.	1492	328,5	1606	362,0	325	96,2	310	98,5
873 MÅLE- OG TELLEAPPARATER I.E.N.	62,8	..	60,5	..	10,0	..	8,4
874 INSTRUMENTER OG APPARATER FOR MÅLING, ANALYSE OG KONTROLL I.E.N.	970,8	..	961,5	..	552,7	..	581,3
881 FOTOAPPARATER OG UTSTYR, I.E.N.	160,2	..	140,2	..	18,1	..	15,8
882 FILM OG KJEMIKALIER TIL FOTOGRAFISK OG KINEMATOGRAFISK UTSTYR	4130	357,5	4095	372,9	118	14,5	68	10,0
883 KINOFILM, EKSPONERT OG FRÅMKALT, OGSÅ MED LYDSPOR ELLER UTELUKKENDE MED LYDSPOR	21	8,2	20	8,4	1	0,4	1	0,4
884 OPTISKE ARTIKLER I.E.N.	145,6	..	157,4	..	8,8	..	7,8
885 UR	119,1	..	114,4	..	11,2	..	18,7
891 VÅPEN OG AMMUNISJON	442,0	..	430,0	..	318,6	..	525,2
892 TRYKKSAKER	25304	850,3	26027	904,9	2516	83,9	3142	89,8
893 VARER AV PLAST, I.E.N.	39900	1157,5	37559	1135,1	13482	301,2	14719	353,1
894 BARNEVOGNER, LÉKETØY, SPILL OG SPORTSARTIKLER	479,1	..	452,0	..	157,8	..	152,6
895 KONTORUTSTYR OG KONTORREKVISITA I.E.N.	1818	145,8	..	133,7	264	17,9	..	21,8
896 KUNSTVERKER, SAMLERGJENSTANDER OG ANTIKVITETER	88	29,1	90	36,1	15	48,6	17	39,2
897 SMYKKEVARER, GULL- OG SØLVSMEDVARER	172,3	..	161,2	..	24,5	..	25,7
898 MUSIKKINSTRUMENTER SAMT DELER OG TILBEHØR; GRAMMOFONPLATER, MAGNETBÅND OG -PLATER	538,3	..	523,0	..	53,0	..	51,9
899 FORSKJELLIGE FERDIGVARER I.E.N.	324,8	..	334,6	..	106,8	..	112,7
931 SPESIELLE VARER OG TRANSAKSJONER, IKKE GRUPPÉRT ETTER ART	345	21,3	220	20,0	332	9,0	228	7,8
961 MYNTER, UNNT. AV GULL, IKKE-LEGALE BETALINGSM. 971 GULL, IKKE-MONETÆRT KG	0	0,4	584	29,3	0	0,4	5803	27,3

TABELL 8. INNFØRSEL. VIKTIGERE VAREPOSTER ETTER SITC IMPORTS BY PRINCIPAL ITEMS OF THE SITC

VAREPOST- NR. ITEM NO.	VARESLAG COMMODITY	MENGE- ENHET UNIT	JULI	1989	JAN.-JULI	1989
			MENGE QUANTITY	VERDI VALUE	MENGE QUANTITY	VERDI VALUE
			MILL. KR		MILL. KR	
041 20	HVETE, UNNTATT DURUMHVETE	TONN	6237	6,7	213399	219,6
048 42, 49	KAKER, KJEKS O.A. FINN BAKVERK	TONN	1429	22,6	10862	164,5
054 51-59	FRISKE ELLER KJØLTE GRØNNSAKER, I.E.N.	TONN	770	7,8	20881	187,9
057 11, 12	APPELSINER, MANDARINER, CLEMENTINER MV.	TONN	1029	3,5	57833	158,3
057 30	BANANER, FRISKE ELLER TØRKEDE	TONN	4192	14,9	29595	118,8
057 40	EPLER	TONN	4764	27,2	32776	160,8
057 51	VINDRUER	TONN	279	3,5	4288	46,8
058 92-97	FRUKTER, NØTTER OG ANDRE SPISELIGE PLANTEDELER TILBEREDET ELLER KONSERVERTE	TONN	830	6,7	11019	77,7
059 10	APPELSINSAFT	TONN	1016	9,8	6800	70,1
061 29	RAFFINADE, MELIS OG ANNET SÜKKER UTEN TILSETTINGER	TONN	16017	37,3	85499	185,6
071 11-12	KAFFE, RA	TONN	2216	48,4	22517	466,2
073 10-90	SJOKOLANDE OG ANDRE NÄRINGSMIDLER TILSATT KAKAO	TONN	701	16,7	6618	174,1
112 11-17	VIN AV FRISKE DRUER, OGSÄ TILSATT ALKOHOL; GJÆRET DRUESAFT	1000 L.	3037	33,6	16672	167,0
112 41-49	UDENATURERT ETYLALKOHOL UNDER 80 VOL.%; ANNET BRENNEVIN; ALKOHOLHOLDIGE PREPARATER FOR FRAMSTILLING AV DRİKKEVARER	1000 L.	803	14,8	4325	99,3
121 10-30	TOBAKK, UBEARBEIDD; AVFALL AV TOBAKK	TONN	346	15,7	2136	77,4
122 20	SIGARETTER SOM INNEHOLDER TOBAKK	TONN	105	15,8	866	133,5
222 20	SOYABØNNER	TONN	22805	47,7	158067	325,6
246 11, 15	TRE I FORM AV FLIS ELLER SPON	FAST MÄL KUB. M.	31562	11,0	210900	74,4
247 40	SKURTØMMER OG MASSEVIRKE, AV BARTRÄR	FAST MÄL KUB. M.	78085	31,3	461667	189,5
248 20, 30	TRELÄST AV BARTRÄR, ÖVER 6 MM TYKKELSE; PARKETTSTÄV, PROFILERTE LISTER MV. AV BARTRÄR	56,6	..	543,0
248 40, 50	TRELÄST AV LAUVTRÄR, ÖVER 6 MM TYKKELSE; PARKETTSTÄV OG PROFILERTE LISTER MV. AV LAUVTRÄR	10,0	..	90,3
251 51, 52	SULFATTREMASSE, HALVBLEIKT ELLER BLEIKT, UNNTÄTT DISSOLVINGMASSE	TONN	3167	19,5	28637	153,9
272 32	NATURLIGE KALSIVMFÖSFÄTER, ÄPÄTÄTT, MÄLT	TONN	39409	17,0	342698	135,3
278 26, 27	LEIRE O.A. ILDFAST MATERIALE	TONN	11418	8,2	78358	68,4
278 29	SALT, SALTOPPLÖSNINGER OG SJÖVANN	TONN	26069	8,6	282785	87,7
278 51	KVARTS OG KVARTSITT	TONN	67619	11,5	444932	83,3
284 21, 22	NIKKELMATTE - SPEIS Ö.L. MELLÖMPRODUKTER	TONN	2674	85,6	56397	2133,2
285 20	ALUMINUMOKSYD	TONN	125935	237,1	770187	1478,2
287 50	SINKMALM OG KONSENTRÄTER	TONN	2835	11,1	46472	166,6
287 70	MANGANMALM OG KONSENTRÄTER	TONN	14001	11,1	412879	218,7
288 10	ÄSKE OG RESTSTOFFER SOM INNEHOLDER METÄLLER OG METÄLLFÖB.	TONN	23897	17,3	197051	106,3
292 61, 69	LÖKER, ROTKNÖLLER MV. LEVÄNDE PLÄNTER, TRÄR OG BUSKER	TONN	191	5,0	4041	97,6
292 71, 72	ÄVSKÄRNE BLÖMSTER OG LAUVVERK MV.; FRISKE, TÖRKEDE ETC	TONN	56	3,0	1898	129,4
321 10, 21	STEINKULL	TONN	49027	28,0	379118	235,4
325 00	KOKS OG HALVKOKS AV STEINKULL	TONN	52306	44,2	423586	344,7
333 00	MINERALÖLJE, RA	TONN	124147	110,5	513555	418,7
334 11	BILBENSIN OG FLYBENSIN (MOTORBENSIN)	KUB. M.	81921	94,0	533839	605,5
334 19	ÄNDRÄ LÄTTE ÖLJER	KUB. M.	13397	13,4	132024	134,9
334 21	PETROLÄUM, HERUNDER JET-FUEL	KUB. M.	24797	23,8	260328	258,4
334 30	GÄSSÖLJER	KUB. M.	85806	77,4	726408	649,1
334 40	FYRINGSÖLJER I.E.N.	KUB. M.	19733	13,0	191021	114,5
335 31	BÄK FRÄMSTÄLT AV MINERÄLSK TJÄRÄ	TONN	9408	15,7	64834	108,5
335 42	PETROLKOKS	TONN	24906	26,9	184497	180,5
342 10, 50	FLYTÄNDE PROPÄN OG BÜTÄN	TONN	80668	37,6	413989	297,3
331 11-19	SYNTÄTISKE ÖRGÄNISKE FÄRGESTÖFFER	TONN	149	14,8	1522	151,0
333 41-44	MÄLINGER, FERNISSE OG LÄKKER, I ÖPPLÖSNINGER AV PLÄST	TONN	1565	29,9	10802	210,4
333 54	KITT, PÖDEVOKS, SPÄRKEMASSE	TONN	2184	14,0	20543	109,7
341 91-93	FÄRMÄSÖYTISKE PRODUKTER, UNNTÄTT LEGEMIDLER	TONN	57	6,6	582	56,6
342 91-93	LEGEMIDLER UTEN INNHÖLD AV ÄNTIBIÖTIKA, HÖRMÖNER ELLER ÄLKÖLIDLER	TONN	313	111,1	2338	802,7
553 10, 20	PÄRFYMER, TOÄLÄTTVÄRÄR OG KRÄMER	TONN	217	16,7	1518	140,8
553 30-59	ÄNDRÄ TOÄLÄTTMIDLER, UNNTÄTT SÄPE	TONN	674	22,7	5703	184,8
554 21-23	ÖRGÄNISKE, ÖVERFLÄÄKTÄTIVE STÖFFER (UNNTÄTT SÄPE); ÖVERFLÄÄKTÄTIVE PREPARÄTER, VÄSKE- OG RÄNGJÖRINGSMIDLER MED ELLER UTEN INNHÖLD AV SÄPE	TONN	2835	25,7	25799	231,1
562 31	KÄLIVMKLÖRID	TONN	19840	15,5	149363	111,4
571 11, 12	PÖLYÄTYLEN, ÜBEÄRBEIDD	TONN	2511	20,5	37984	313,8
572 11, 19	PÖLYSTYREN, ÜBEÄRBEIDD	TONN	917	10,5	8021	90,2
573 11-13	PÖLYVINYLKLÖRID, ÜBEÄRBEIDD	TONN	865	6,1	11604	82,0
574 31-39	PÖLYKÄRBÖNÄTER, ÄLKYDHÄRPIKSER OG ÄNDRÄ PÖLYESTERE	TONN	755	11,4	6926	108,8
575 31, 39,	PÖLYÄDMIDER, ÄMINÖHÄRPIKSER, FÄNÖLHÄRPIKSER OG PÖLYÜRETÄNER, ÜBEÄRBEIDD	TONN	554	7,3	5861	65,0
581 20	STIVÄ RÖR OG SLÄNGER AV PLÄST	TONN	613	9,7	5801	91,1
582 11-19	SELVKLÄBÄNDE PLÄTER, DUK, FILM, FÖLIER, TÄPE OG BÄND AV PLÄST, ÖGSÄ I RÖLLER	TONN	239	10,1	2101	80,3
582 21-29	ÄNDRÄ PLÄTER, DUK, FILM, FÖLIER OG BÄND AV PLÄST, UNNTÄTT SKUMPLÄST OG IKKÄ FÖRSTÄRKÄT LÄMINÄRT MV.	TONN	1305	28,2	11213	258,5
592 21-29	ÄLÖUMINHÖLDIGE PRODUKTER (UNNTÄTT ÄGGÄLÖUMIN), MODIFISÄRT STIVÄLSE OG KLÄBEMIDLER	TONN	1693	16,3	11662	121,9
593 20	SÄKKERHÄTSLUNTER; DETÖNERÄNDE LUNTER; TÄNNHÄTTER MV.;	TONN	13	3,3	234	42,7
597 31, 33	ÄLEKTR. DETÖNÄTORÄR	TONN	144	2,1	2817	32,8
598 41	BREMSEVÄSKE; FROSTVÄSKE	TONN	647	4,3	9033	45,0
611 30-42	BLÄNDEDE ÄLKYLBENSÄNER LÄR AV STÖRFE ELLER DYR AV HÄSTESLÄKTÄN, ÜTÄN HÄR (UNNTÄTT SÄMSKÄT ELLER LÄKKÄRT)	TONN	59	9,8	574	88,6
621 41-45	SLÄNGER OG RÖR AV VULKÄNISÄRT BLÖTGUMMI	TONN	217	9,2	1581	70,7
625 10	NYÄ DEKK TIL PÄRSÖNBILÄR	STK.	136841	32,9	1090373	260,7
625 20	NYÄ DEKK TIL BUSSE OG LÄSTEBILÄR	STK.	10562	10,5	84084	78,7
625 51-94	ÄNDRÄ DEKK (UNNT. FÖR FLY, MÖTÖRSYKLER, SYKLER) ÖGSÄ REGUMMIÄRTE, ÜTSKIFTBÄRE SLÄTEBÄNER OG FELGEBÄND	12,9	..	103,1

TABELL 8. (FORTS.). INNFØRSEL. VIKTIGERE VAREPOSTER ETTER SITC IMPORTS BY PRINCIPAL ITEMS OF THE SITC

VAREPOST- NR. ITEM NO.	VARESLAG COMMODITY	MENGD- ENHET UNIT	JULI	1989	JAN.-JULI	1989
			MENGDE QUANTITY	VERDI VALUE	MENGDE QUANTITY	VERDI VALUE
			MILL. KR		MILL. KR	
634 22, 23	SPONPLATER OG FORTETTET TRE I FORM AV BLOKKER, PLATER MV.	KV. M.	7123	4,4	504866	66,4
634 31-49	KRYSSFINER FINERTE PLATER O.L. LAMINERT TRE FAST MÅL	KUB. M.	3188	13,4	32916	136,1
635 31-39	BYGNINGSSNEKKERARBEIDER UNNTATT FERDIGHUS			24,0		247,6
641 21-29	TRYKK- OG SKRIVEPAPIR OG -PAPP, UBESTRØKET	TONN	1163	10,8	12412	103,3
641 31-34	TRYKK- OG SKRIVEPAPIR OG -PAPP, BESTRØKET	TONN	4867	42,7	44786	377,0
641 41	KRAFTPAPIR, UBESTRØKET	TONN	1512	6,2	14851	61,0
641 71, 72	PAPIR OG PAPP OVERTRUKKET IMPREGNERT ELLER BESTRØKET MED PLAST (UNNTATT KLEBESTOFF)	TONN	1376	15,5	12956	142,3
642 11, 12	ESKER OG KARTONGER AV PAPIR OG PAPP TIL EMBALLASJE	TONN	980	15,1	10519	157,9
642 13-16	SEKKER, POSER OG ANNEN EMBALLASJE	TONN	355	7,0	2601	53,4
642 43	TOALETTPAPIR, I RULLER ELLER ARK	TONN	1375	13,5	14267	135,0
642 94	LØMMEØKLER, HÅNDKLÆR, SERVIETTER, DUKER, LÅKEN O.L., KLÆR OG TILBEHØR TIL KLÆR, AV PAPIR OG PAPIRMASSE	TONN	1523	22,5	12476	180,5
642 95	SANITETSIND, TAMPONGER, BLEIER O.L. SANITÆRARTIKLER AV PAPIR OG PAPIRMASSE	TONN	1241	22,2	12045	203,2
651 21-34	BOMULLSGARN	TONN	115	5,1	1472	64,9
651 61-69	GARN (UNNT. SYTRÅD) AV SYNTETISKE FILAMENTER	TONN	235	7,3	2422	78,1
651 81-88	GARN (UNNT. SYTRÅD) AV STAPELFIBRER, SYNTETISKE OG KUNSTIGE	TONN	88	4,3	742	41,8
657 20	FIBERDUK, OGSÅ MED IMPREGNERING ELLER BELEGG	TONN	124	5,0	1387	51,2
657 73	TEKSTILVARER TIL TEKNISK BRUK	TONN	41	16,1	293	112,4
658 41-59	SENGELINNET, DEKKEØY, HÅNDKLÆR O.A. UTSTYRSVARER	TONN	329	20,9	2791	183,5
659 42, 43	GOLVTEPPER, TUFTEDE AV KUNSTIGE ELLER SYNT. TEKSTILFIBRER	TONN	623	14,8	7355	180,0
662 44, 45	KERAMISKE GOLV-, VEGG- OG BRULEGGENGSFLISER	TONN	2151	11,4	21390	107,2
663 32-34	VARER AV SEMENT	TONN		9,6		112,9
663 51-53	ISOLERENDE BLANDINGER AV MINERALSKE MATERIALER	TONN	1078	4,5	5366	44,1
664 41, 42	"FLOAT GLASS" OG PLANSLIPT ELLER POLERT GLASS	TONN	2980	15,8	28722	160,3
664 95	GLASSFIBRER, HERU, GLASSULL, OG VARER DERAV I.E.N.	TONN	221	5,4	2269	55,4
665 21-29	HUSHOLDNINGS-, DEKORASJONS- OG TOALETARTIKLER AV GLASS	TONN	414	9,9	3611	78,9
666 11, 12	VARER AV PORSELEN TIL HUSHOLDNINGSBRUK	TONN	165	6,6	1259	48,8
666 21-29	PYPTEGJENSTANDER AV PORSELEN O.A. KERAMISKE MATERIALER	TONN	158	6,0	1714	51,8
673 11-29	FLATVALSEDE PRODUKTER AV JERN ELLER ULEGERT STÅL UTEN PLETTERING, BELEGG ELLER OVERDRAG, VARMVALSEDE	TONN	18695	59,1	208316	629,5
673 31-49	FLATVALSEDE PRODUKTER AV JERN ELLER ULEGERT STÅL UTEN PLETTERING, BELEGG ELLER OVERDRAG, KALDVALSEDE	TONN	3953	16,7	46140	187,4
674 11-14	FLATVALSEDE PRODUKTER AV JERN ELLER ULEGERT STÅL, BELAGT ELLER OVERTRUKKET MED SINK	TONN	6702	33,0	43730	217,8
674 31-32	FLATVALSEDE PRODUKTER AV JERN ELLER ULEGERT STÅL, MALT, LAKKERT ELLER PLASTBELAGT	TONN	2628	16,2	19145	136,6
675 51-56	FLATVALSEDE PRODUKTER AV RUSTFRITT STÅL, KALDVALSEDE	TONN	359	7,6	3452	81,9
676 11-19	STENGER AV JERN ELLER STÅL, VARMVALSEDE, I UREGELMESSIG OPPKVEILEDE RINGER ELLER RULLER	TONN	1597	4,3	21148	64,5
676 21-29	STENGER AV JERN ELLER STÅL, VARMVALSEDE, VARMTRUKNE ELLER VARMSTRENGPRESSEDE, OGSÅ DE SOM ER VRIDDE ETTER VALSING	TONN	2124	8,1	32636	113,2
676 81-88	VINKEL- OG PROFILSTÅL (UNNT. JERNBANESKINNER); SPUNDEVEGGJERN	TONN	7310	32,8	66310	278,8
679 14-17	RØR OG HULE PROFILER, MED SIRKELRUNDT TVERRSNITT, SØMLØSE, AV JERN ELLER STÅL	TONN	1366	14,9	10720	121,1
679 51-59	RØRDELER AV JERN ELLER STÅL	TONN	524	34,6	5285	258,5
682 31, 32	STENGER, PROFILER OG TRÅD AV KOPPER	TONN	780	16,3	9300	205,7
682 71, 72	RØR OG RØRDELER AV KOPPER	TONN	227	10,2	2378	104,2
684 11, 12	ALUMINIUM OG -LEGERINGER, UBÆRBEIDT	TONN	5484	80,6	62927	985,0
684 21, 22	STENGER, PROFILER OG TRÅD AV ALUMINIUM	TONN	489	18,6	6279	183,0
684 23	PLATER OG BÅND AV ALUMINIUM, OVER 0,2 MM TYKKELSE	TONN	744	18,9	9379	222,3
691 11-19	FERDIGE KONSTRUKSJONER OG DELER AV JERN ELLER STÅL, UNNT. PREFABRIKERT HUS	TONN	3179	50,3	32222	519,0
691 21, 29	FERDIGE KONSTRUKSJONER OG DELER AV ALUMINIUM, UNNT. PREFABRIKERT HUS	TONN	249	11,6	2550	126,0
693 11	TAU, LINER, KABLER O.A. AV JERN ELLER STÅL, UTEN EL. ISOLASJON	TONN	1126	10,7	13082	98,2
694 21, 22	SKRURER, BOLTER, MUTTERE, NAGLER MV. AV JERN ELLER STÅL	TONN	780	25,3	6591	200,4
695 41-49	HÅNDVERKTØY I.E.N. (AMBOLTER, SKRUSTIKKER, SKRUTREKKERE, HØVLER ETC.)	TONN	138	9,3	1082	67,9
695 63, 64	UTSKIFTBART VERKTØY FOR HÅNDVERKTØY ELLER VERKTØYMASKINER (FOR BERG-ELLER JORDBORING)	TONN	109	23,3	1081	197,7
699 11,	HENGELÅSER, HENGSLER O.A. UTSTYR; BESLAG AV UDELT					
13-19	METALL TIL MØBLER, DØRER ETC., AUTOMATISKE DØRLUKKERE	TONN	344	20,3	3745	204,5
699 55	TRÅDER, STENGER, ELEKTRODER ETC. FOR SVEISING, LODDING, METALLSPRØYTING	TONN	388	8,0	3484	64,2
713 31	UTENBORDSMOTORER	STK.	753	4,4	12469	68,6
713 32, 33	ANDRE FARTØYSMOTORER	STK.	140	22,0	1356	125,9
713 81, 82	ANDRE STEMPELDREVNE FORBRENNINGSMOTORER	STK.	4645	11,6	55049	98,8
713 91, 92	DELER TIL FORBRENNINGSMOTORER (UNNT. TIL FLYMOTORER)	TONN	204	24,9	1612	180,4
714 91	DELER TIL TURBOJETMOTORER OG TURBOPROPMOTORER	TONN	26	18,1	123	103,5
716 31, 32	MOTORER (UNNT. MOTORER MED YTELSE HØYST 37,5 W) OG GENERATORER, VEKSELSTRØMMOTORER OG -GENERATORER, ROTERENDE ELEKTRISKE ØMFØRERE	STK.	13681	23,7	102286	152,6
721 21	HJULKLIPPEMASKINER	STK.	1931	3,3	75169	90,2
722 41, 49	HJULTRAKTORER	STK.	253	23,2	2306	211,0
723 21-29	MEKANISKE SKYFLER, GRÅVEMASKINER OG LÅSTEMASKINER MED EGEN FREMDRIFT	STK.	93	48,0	662	291,0
723 91	DELER TIL 723 OG 744, 3	TONN	80	4,4	930	41,3
725 91	DELER TIL MASKINER FOR FREMSTILLING OG ETTERBEHANDLING AV PAPIRMASSE, PAPIR OG PAPP	TONN	138	14,3	1163	113,9
726 51-59	OFFSET - TRYKKEMASKINER OG -APPARATER	STK.	8	0,7	134	49,3
726 91, 99	DELER TIL TRYKKEMASKINER, I.E.N.	TONN	21	4,1	490	81,4
727 22	MASKINER TIL NÆRINGSMIDDELINDUSTRIEN, I.E.N.	STK.	475	19,3	2784	186,6

TABELL 8. (FORTS.). INNFØRSEL. VIKTIGERE VAREPOSTER ETTER SITC IMPORTS BY PRINCIPAL ITEMS OF THE SITC

VAREPOST- NR. ITEM NO.	VARESLAG COMMODITY	MENGDEN- ENHET UNIT	JULI	1989	JAN.-JULI	1989
			MENGDEN QUANTITY	VERDI VALUE	MENGDEN QUANTITY	VERDI VALUE
			MILL. KR		MILL. KR	
728 12	VERKTØYMASKINER FOR BEARBEIDING AV, TRE, PLAST, BEIN O.L. HARDE MATERIALE	STK.	3374	13,9	16107	78,0
728 41-49	MASKINER OG UTSTYR FOR SPESIELLE INDUSTRIER, I.E.N.	STK.	5325	54,0	38469	358,8
733 11-18	VERKTØYMASKINER FOR BEARBEIDING AV METALL VED SMILING, HAMRING, BØYING FALSING ETC.; PRESSER FOR BEARBEIDING AV METALL ELLER METALLKARBIDER	STK.	609	11,2	2960	72,7
737 31-39	MASKINER OG APPARATER FOR LODDING OG SVEISING VED HJELP AV ELEKTRISITET LASER ETC.	9,1	..	67,5
741 31-39	INDUSTRI- OG LABORATORIEOVNER OG DELER	19,4	..	74,0
741 43-49	MASKINER, APPARATER OG UTSTYR FOR KJØLING OG FRYSING; VARMEPUMPER, (IKKE TIL HUSHOLDNINGSBRUK)	15,8	..	152,2
741 51, 55	LUFTKONDISJONERINGSAPPARATER	STK.	1991	13,4	19840	101,5
741 71-75	APPARATER FOR DESTILLERING, REKTIFISERING AV LUFT ELLER GASS; VARMEVEKSLERE	15,8	..	80,4
741 81-89	ANDRE MASKINER OG APPARATER TIL OPPVARMING, KJØLING E.E.N. IKKE TIL HUSH. BRUK	STK.	1127	13,2	16513	115,2
742 71, 75	PUMPER FOR VÆSKER, I.E.N. OG VÆSKEELEVATORER	STK.	10001	8,1	310836	68,8
742 91, 95	DELER TIL PUMPER OG VÆSKEELEVATORER	TONN	61	10,7	519	89,8
743 11-19	LUFT- OG VAKUUMPUMPER OG LUFT- ELLER GASSKOMPRESSORER	STK.	17397	22,8	158559	138,2
743 41-43	VIFTER OG KJØKKENHETTER MED VIFTE (VENTILASJONSHETTER)	STK.	12529	6,1	126612	68,0
743 61-69	APPARATER FOR FILTRERING ELLER RENSING AV VÆSKER OG GASSER	STK.	271468	27,7	1916702	170,0
743 80	DELER TIL PUMPER OG KOMPRESSORER UNDER 743.1 OG 743.4	TONN	66	8,5	665	100,9
744 11, 12	GAFFELTRUCKER O.A. LØFTE - ELLER STABLETRUCKER	STK.	159	15,5	1266	97,6
744 31-33	LASTEKRANER, LØPEKRANER, PORTALKRANER, MOBILE LØFTEKRANER OG PORTALTRUCKER	STK.	59	1,6	252	11,6
744 71-89	ELEVATORER, TRANSPORTØRER, PERSON- OG VAREHEISER, RULLETRAPPER	STK.	2333	29,0	15965	262,1
745 11, 12	HÅNDVERKTØY MED IKKE-ELEKTRISK MOTOR	STK.	4129	5,4	53757	54,2
745 21-27	MASK. FOR VASKING ELLER FYLING AV FLASKER OG FOR EMBALLERING, OPPVASKMASKINER (IKKE FOR HUSHOLDNINGSBRUK)	STK.	832	29,2	7438	201,7
745 61-68	MEK. APP. FOR SPREDNING AV VÆSKER, PULVERE; BRANNSLOKNINGSAPP.	TONN	140	15,5	149,7	103,9
746 10-99	KULE- OG RULLELAGRE OG DELER	TONN	416	12,7	940	103,9
747 10-90	KRANER, VENTILER O.L.	TONN	416	67,9	3882	564,0
748 40	FASTE GIR OG UTVEKSLINGER UNNTATT TANNHJUL, KJEDEHJUL O.A. KRAFTOVERFØRINGSDELER	TONN	77	8,2	763	59,1
751 31-35	FOTOKOPIERINGS- OG TERMOKOPIERINGSAPPARATER	STK.	885	13,2	11421	160,5
752 10-90	DATAMASKINER	STK.	35754	214,4	265883	2026,3
759 10	DELER TIL FOTO- OG TERMOKOPIERINGSAPPARATER	TONN	37	10,4	336	102,1
759 97	DELER TIL DATAMASKINER	TONN	160	108,9	1483	982,9
761 10	MOTTAKERE FOR FARGEFJERNINGS-, OGSÅ MED GRAMMOFON ELLER RADIO VIDEOMONITØRER OG -PROJEKTØRER	STK.	12688	26,1	116772	289,3
762 11, 12	BILRADIOMOTTAKERE, OGSÅ KOMBINERT MED RADIOTELEFONI OG -TELEGRAFI	STK.	7359	6,7	66998	47,8
762 21, 22	REISERADIOMOTTAKERE OGSÅ KOMBINERT MED APPARATER FOR OPPTAK OG GJENGIVELSE AV LYD	STK.	18437	5,3	104445	30,4
763 81	APPARATER FOR OPPTAK ELLER GJENGIVELSE AV VIDEOSIGNALER	STK.	1089	4,4	9831	24,8
764 11-19	ELEKTR. UTSTYR FOR LINJETELEFONI HERU. APPARATER FOR BÆREFREKVENSYSYSTEMER	STK.	24382	31,3	231927	292,4
764 21-26	MIKROFONER, HØYTALERE, HØREFREKVENSFØRSTERKERE	STK.	49197	7,8	496282	78,8
764 31, 32	SENDERE FOR FJERNSYN, KRINGKASTING, RADIOTELEGRAFI, -TELEFONI OG -TELEGRAFI	STK.	4225	23,7	37492	192,0
764 83	RADARAPPARATER, RADIONAVIGASJONS- OG RADIOFJERNSTYRINGS- APPARATER	STK.	1247	19,4	6341	76,5
764 91-99	DELER OG TILBEHØR TIL KOMMUNIKASJONSAPPARATER OG -UTSTYR	TONN	114	98,2	942	689,4
771 11-19	TRANSFORMATORER, ELEKTRISKE OGSÅ MED DIELEKTRISK VÆSKE	STK.	27345	7,8	220766	78,6
771 21	STATISKE OMFORMERE, LIKERETTERE	STK.	28303	11,0	320987	137,3
772 20	TRYKTE KRETSE	TONN	7	7,9	78	93,0
772 41-59	ELEKTRISKE APPARATER TIL Å SLUTTE, BRYTE, SIKRE ELLER FORBINDE ELEKTR. STRØMKRETSE	TONN	425	79,9	3085	587,7
772 61-81	PLATER, TAVLER, KONSOLLER, PULTER, KABINETTER OG DELER	TONN	129	15,5	937	130,9
773 11-18	ISOLERT ELEKTRISK TRÅD OG KABEL, OGSÅ MED FORB. DELER	TONN	957	37,6	8059	288,4
774 11-13	ELEKTRODIAGNOSTIKKAPPARATER	TONN	8	9,4	191	77,8
774 21-29	APPARATER FOR RØNTGENSTRÅLER ELLER FOR ALFA-, BETA- ELLER GAMMASTRÅLER	12,0	..	69,1
775 11	VASKEMASKINER FOR HØYST 10 KG TØRT TØY	STK.	9171	19,1	54103	121,1
775 21	KJØLESKAP TIL HUSHOLDNINGSBRUK, OGSÅ MED FRYSESKAP	STK.	11775	17,8	81154	129,2
775 22	DYPPFRYSERE AV HUSHOLDNINGSTYPEN	STK.	6756	9,9	31496	47,2
775 30	OPPVASKMASKINER	STK.	4022	9,2	28278	68,4
775 71	STØVSUGERE OG GULVBONEMASKINER MED INNEBYGD ELEKTROMOTOR	STK.	12501	7,2	130096	68,8
775 83, 86,	77
776 31-39	ELEKTROTERMISKE HUSHOLDNINGSAPPARATER. DIODER, TRANSISTORER HALVLEDERKOMponenter, LYSFØLSOMME HALVLEDERKOMponenter, HERU. FOTOELEKTRISKE CELLER	STK.	60407	28,8	563730	240,6
776 41-49	ELEKTRONISKE MIKROKRETSE	STK.	2965437	8,1	31221256	65,1
778 11, 17	GALVANISKE ELEMENTER OG BATTERIER OG DELER	STK.	1518939	26,0	18194698	343,9
778 21-23	ELEKTRISKE GLØDELAMPER ELLER LYSSTOFFLAMPER, HERU. "SEALED BEAM" LAMPER (UNNT. LAMPER FOR ULTRAFIOLETT LYS)	TONN	168	12,1	1471	75,2
778 31, 33	START- OG TENNINGSTYR TIL FORBRENNINGSMOTORER	TONN	208	17,8	1287	135,7
778 34, 35	ELEKTRISK LYS- OG SIGNALUTSTYR, ELEKTRISKE VINDUSPUSSERE OG DEFROSTERE OG DELER	8,4	..	68,1
778 41-48	ELEKTROMEKANISK HÅNDVERKTØY SAMMENBYGD MED ELEKTRISK MOTOR, DELER	TONN	74	7,2	732	73,0
778 61-69	ELEKTRISKE KONDENSATORER	TONN	18	12,2	190	114,5
778 84, 85	ELEKTRISKE SIGNALAPPARATER, AKUSTISKE ELLER VISUELLE, DELER	TONN	17	5,7	202	47,8
778 86	KULLELEKTRODER, KULLBØRSTER O.A. VARER AV KULL TIL ELEKTRISK BRUK	TONN	17	7,7	202	78,6
781 20	MOTORKJØRETØYER FOR TRANSPORT AV PERSØNER	STK.	14374	56,8	98227	365,4
			3476	186,3	27776	1456,6

TABELL 8. (FORTS.). INNFØRSEL. VIKTIGERE VAREPOSTER ETTER SITC IMPORTS BY PRINCIPAL ITEMS OF THE SITC

VAREPOST- NR. ITEM NO.	VARESLAG COMMODITY	MENGD- ENHET UNIT	JULI	1989	JAN. - JULI	1989
			MENGD QUANTITY	VERDI VALUE	MENGD QUANTITY	VERDI VALUE
			MILL. KR		MILL. KR	
782 11, 19	MOTORKJØRETØYER FOR TRANSPORT AV GODS	STK.	1210	129,5	6755	766,6
782 21-29	KRANBILER, MOBILE BORETÅRN, BRANNBILER, BETONGBLANDEBILER, ANDRE SPESIALBILER	STK.	103	12,9	350	109,6
783 11, 19	MOTORKJØRETØYER FOR KOLLEKTIV TRANSPORT	STK.	19	8,6	340	192,0
784 31-39	DELER OG TILBEHØR TIL MOTORKJØRETØYER UNDER PØS. 722, 781, 782 OG 783	TONN	1829	99,9	14000	780,6
785 11-19	MOTORSYKLER (HERU, MOPEDE) OG SYKLER MED HJELPEMOTOR, MED ELLER UTEN SIDEVOGN	STK.	736	5,1	6575	58,9
785 20	SYKLER UTEN MOTOR (UNNT. LEKETØYSKJØRETØYER FOR BARN)	STK.	4687	5,1	117219	100,2
786 10	TILHENGERE OG SEMITRAILERE AV CARAVANTYPEN	STK.	209	10,0	1188	71,1
786 21-29	TILHENGERE FOR TRANSPORT AV VARER	STK.	277	6,8	2407	62,5
792 30	FLY MED TONVEKT OVER 2000 KG, MEN HØYST 15000 KG	STK.	-	-	5	77,5
792 40	FLY MED TONVEKT OVER 15000 KG	STK.	2	441,6	5	1273,2
792 91-97	DELER I.E.N. TIL LUFTFARTØYER	TONN	50	55,5	407	421,5
793 11-19	LYSTBÅTER OG SPORTSBÅTER	STK.	809	16,1	12012	88,0
793 22	TANKSKIP, ALLE SLAGS	BR. TONN	173672	870,6	1408479	5471,4
793 24, 26	FISKEFARTØYER, FABRIKKSCHIP, KJØLESCHIP	BR. TONN	1898	55,2	42293	709,2
793 27	ANDRE SKIP FOR TRANSPORT AV GODS	BR. TONN	407397	1130,0	1389189	4620,0
793 28	PASSASJERSKIP OG FERGER	BR. TONN	24	2,6	486	9,5
793 55	BORE- OG PRODUKSJONSPLATTFORMER	STK.	-	-	-	-
811 00	PREFABRIKERT BYGNINGER	TONN	1144	14,3	7623	96,4
812 21, 29	OPPVASKUMMER, VASKER, BADEKAR, BIDET- OG KLOSETTSKÅLERER, URINALER O.L. SANITÆRUTSTYR	TONN	148	4,6	2373	66,9
813 11-17	LAMPER OG LYSUTSTYR (HERU, SØKELYS OG LYSKÅSTERE) I.E.N.	TONN	333	24,2	3252	244,0
821 11-19	SITTEMØBLER, OGSÅ DE SOM KAN OMGJØRES TIL SENGER, OG DELER SENGEBUNNER, SENGEUTSTYR O.L. (F.EKS. MADRASSER, TEPPER, DYNER OG PÅTER)	TONN	1093	47,2	12742	469,4
821 31, 39	MØBLER I.E.N. AV METALL	TONN	145	6,3	2045	94,8
821 51-59	MØBLER I.E.N., AV TRE	TONN	342	11,8	5316	150,3
831 11-19	HÅNDVESKER	TONN	3056	71,1	29271	677,6
831 21-29	GARDEROBEKOFFERTER, HÅNDKOFFERTER, TOALETTVESKER, DOKUMENTMAPPER, RANSLER O.L. BEHOLDERE	STK.	129920	3,9	1129211	48,8
841 21-22	DRESSER, ENSEMBLER FOR HERRER OG GUTTER	STK.	105349	7,0	887360	56,2
841 30	JAKKER FOR HERRER ELLER GUTTER	STK.	18866	8,2	195178	86,6
841 40	BUKSER, KNEBUKSER OG SHORTS FOR HERRER ELLER GUTTER	STK.	41301	6,5	471579	90,3
841 51, 59	SKJORTER FOR HERRER ELLER GUTTER	STK.	410452	32,9	3547383	251,7
842 11, 19	KÅPER, KAPPER, ANORAKKER MV. FOR DAMER ELLER PIKER	STK.	250917	13,6	1532412	81,2
842 21, 22	DRAKTER OG ENSEMBLER FOR DAMER ELLER PIKER	STK.	63595	15,8	586938	129,3
842 30	JAKKER FOR DAMER ELLER PIKER	STK.	17467	4,4	314148	69,7
842 40	KJOLER FOR DAMER ELLER PIKER	STK.	86521	13,7	867352	146,6
842 50	SKJORT FOR DAMER ELLER PIKER	STK.	27697	3,8	416692	77,3
842 60	BUKSER, KNEBUKSER OG SHORTS FOR DAMER ELLER PIKER	STK.	107016	11,1	1202789	127,8
842 70	BLUSER, SKJORTER OG SKJORTEBLUSER, FOR DAMER ELLER PIKER	STK.	481598	40,4	4309054	335,4
843 10-79	YTTERTØY O.A. VARER AV TRIKOTASJE, FOR HERRER ELLER GUTTER	STK.	216056	17,2	2105635	165,9
844 10-70	YTTERTØY O.A. VARER AV TRIKOTASJE, FOR DAMER ELLER PIKER	STK.	75736	5,1	832417	58,2
844 81-89	UNDERTØY OG NATTØY AV TRIKOTASJE, FOR DAMER ELLER PIKER	STK.	285457	20,0	3389707	248,6
845 11, 12	BABYKLÅR OG TILBEHØR AV TEKSTILSTOFF ELLER TRIKOTASJE	STK.	1060400	10,3	7510886	77,8
845 91-99	ANDRE KLÅR AV TRIKOTASJE	STK.	-	9,9	-	74,2
846 21-29	STRØMPEBUKSER, STRØMPER, SØKKER O.L.	STK.	-	13,8	-	122,0
848 11-19	KLÅR OG TILBEHØR TIL KLÅR AV LÅR ELLER KUNSTLÅR	STK.	-	24,6	-	165,9
848 31	KLÅR OG ANDRE VARER AV PELSSKINN	STK.	-	13,0	-	134,7
851 21-25	FOTTØY TIL SPORTSBRUK	PAR	146565	2,7	2400794	31,5
851 41-49	FOTTØY MED OVERDEL AV LÅR ELLER KUNSTLÅR	PAR	549695	55,7	4901783	457,8
872 21-29	INSTRUMENTER OG APPARATER TIL MEDISINSK, KIRURGISK ELLER VETERINÆR BRUK	TONN	109	39,8	747	241,6
873 11-29	FORBRUKS- OG PRODUKSJONSMALERE, HERU, OMDREININGSTELLERE MV.	STK.	-	6,5	-	60,5
874 11-14	KOMPASSER; ANDRE NAVIGASJONSINSTRUMENTER; GEODETISKE, HYDROGRAFISKE, METEOROLOGISKE INSTRUMENTER	STK.	-	18,8	-	136,2
874 31-39	INSTRUMENTER OG APP. FOR MÅLING ELLER KONTROLL AV GJENNOMSTRØMMING, NIVÅ, TRYKK ETC FOR VÅSKER ELLER GASSER	STK.	-	24,2	-	174,2
874 41-49	INSTRUMENTER ELLER APPARATER FOR FYSISKE ELLER KJEMISKE ANALYSER	STK.	-	15,9	-	126,3
881 11	FOTOGRAFIAPPARATER, UNNT. KINEMATOGRAFISKE	STK.	12856	6,8	128778	59,0
882 10	KJEMISKE PREPARATER TIL FOTOGRAFISK BRUK	TONN	263	7,2	1584	71,1
882 20	FOTOGRAFISKE PLATER OG PLANFILM, UEKSPONERT, AV ANDRE MATERIALER ENN PAPIR, PAPP ELLER TEKSTILSTOFF	TONN	114	12,0	931	90,2
882 30	FOTOGRAFISK FILM, SENSITIV FOR LYS ELLER ANNEN BESTRÅLING, UEKSPONERT, I RULLER	TONN	57	14,1	484	103,5
882 40	FOTOGRAFISK PAPIR, PAPP OG TEKSTILSTOFF, SENSITIVT FOR LYS ELLER ANNEN BESTRÅLING, UEKSPONERT	TONN	143	13,3	1031	89,1
885 31-49	LONNE- OG ARMBÅNDSUR	STK.	114066	9,9	703147	71,6
892 15-19	BØKER, HEFTER, BRØSJYRER O.L. TRYKKSÅKER	TONN	971	48,9	6679	297,7
892 21, 29	AVISER, JOURNALER, TIDSSKRIFTER	TONN	1156	20,7	5831	117,6
892 81-89	TRYKKSÅKER, I.E.N.	TONN	1629	54,1	12770	442,9
893 11-19	EMBALLASJEVARER AV PLAST; PRØPPER, LOKK, KAPSLER	TONN	1899	48,9	15780	397,3
893 21	BÅDEKAR, VASKER O.A. SANITÆRARTIKLER AV PLAST	TONN	85	5,4	818	51,8
893 31	GOLVBELEGG AV PLAST, OGSÅ SELVKLEBENDE, VEGG- ELLER TAKKLEDNING	TONN	1149	20,4	8981	169,2
893 32	BORDSERVISER, KJØKKENUTSTYR OG TOALETTARTIKLER AV PLAST	TONN	427	14,9	3475	126,1
893 94-99	ANDRE VARER AV PLAST	TONN	813	36,7	7641	351,6
894 24-29	LEKETØY, UNNT. DUKKER, DUKKEVOGNER O.L.	TONN	309	18,4	2513	145,1
894 71-79	APPARATER OG UTSTYR FOR GYMNASIETT, SPORT OG FISKE	STK.	-	22,4	-	169,7
897 31	SMYKKEVARER OG DELER AV EDELT METALL	KG.	1096	16,1	7839	104,3
898 41-59	PREPARERT, UINNSPILT MATERIELL FOR APPTAK AV LYD	STK.	-	7,8	-	83,9
898 61-79	PLATER, BÅND O.A. INNSPILT MATERIELL	STK.	-	42,8	-	377,6

TABELL 9. UTFØRSEL. VIKTIGERE VAREPOSTER ETTER SITC EXPORTS BY PRINCIPAL ITEMS OF THE SITC

VAREPOST- NR. ITEM NO.	VARESLAG COMMODITY	MENGDEN ENHET UNIT	JULI 1989		JAN.-JULI 1989	
			MENGDEN QUANTITY	VERDI VALUE MILL. KR	MENGDEN QUANTITY	VERDI VALUE MILL. KR
023 00	SMØR OG ANNET FETT OG OLJER FRAMSTILT AV MELK	TONN	101	1,2	6628	63,9
024 91, 99	OST OG OSTEMASSE, UNNT. REVET OST, OSTEMASSE, SMELTET OST, MUGGOST	TONN	1935	39,3	11252	215,8
034 11-18	FISK, FERSK ELLER KJØLT, UNNT. FILETER	TONN	16502	237,5	105603	1821,5
034 21-28	FISK, FRYST, UNNT. FILETER	TONN	7783	91,7	58865	541,1
034 40	FISKEFILETER, FRYSTE	TONN	11147	159,2	51147	846,4
034 51, 55	FISKEFILETER OG ANNET FISKEKJØTT, FERSKT ELLER KJØLT	TONN	896	7,7	6346	59,0
035 11, 13	TØRRFISK OG KLIPPFISK	TONN	3459	115,1	25443	660,3
035 21-29	FISK, SALTEDE ELLER I SALTLAKE	TONN	241	5,1	30046	435,7
035 30	FISK, RØYKT	TONN	141	10,3	1197	85,0
036 11-19	KREPSDYR, FROSNE	TONN	771	15,0	3241	115,9
036 20	KREPSDYR, ANDRE	TONN	90	4,9	588	32,8
036 31-39	BLØTDYR, FRISKE, KJØLTE, FRYSTE, TØRKEDE, SALTEDE ELLER I LAKE	TONN	42	1,5	1524	45,8
037 11-17	FISK, TILBEREDT ELLER KONSERVERT, HERU. KAVIAR OG KAVIARETTERLIKNINGER	TONN	1711	40,5	18336	396,5
037 21-22	KREPSDYR OG BLØTDYR, TILBEREDT ELLER KONSERVERT	TONN	1484	77,0	8603	465,8
048 10-90	BRØD, KAKER, KJEKS OG ANNET BAKVERK	TONN	709	9,1	6037	85,1
073 10-90	SJOKOLADE O.A. NÆRINGSMIDLER SOM INNEHOLDER KAKAO, I.E.N.	TONN	174	5,2	1409	43,8
081 31	OLJEKAKER O.A. RESTSTOFFER AV SOYABØNNER	TONN	4522	8,3	77025	148,9
081 42	MEL OG PELLETER AV FISK OG Sjødyr, TIL DYREFOR	TONN	4313	13,4	27416	99,6
081 95, 99	TILBEREDTE PRODUKTER TIL DYREFOR	TONN	329	2,9	5618	60,3
091 01	MARGARIN	TONN	335	2,4	3104	21,2
122 32	RØYKETOBAKK, OGSÅ MED INNHOLD AV ERSTATNINGER	TONN	48	4,8	366	35,4
211 11-13, 20	HUDER AV STORFE OG HEST, RÅ	TONN	213	4,4	3071	60,6
212 10	MINKSKINN, RÅ	1000 STK.	0	0,0	312	68,0
212 25	HELE SKINN AV REV, RÅ	1000 STK.	7	0,7	948	378,9
247 40	TØMMER AV BARTRÆR, GROVT TILHOVD, HERU SKURTØMMER	KUB. M.	81155	29,0	580429	228,8
248 20	TRELAST AV BARTRÆR, SAGET ELLER KUTTET I LENGDERETNINGEN, OGSÅ HØVLET, OVER 6 MM TYKK	FAST MÅL KUB. M.	39218	51,5	370652	475,9
251 20	MEKANISK TREMASSE	TØRRVEKT TONN	17393	48,9	118551	316,0
251 30	KJEMISK TREMASSE (DISSOLVINGMASSE)	TØRRVEKT TONN	13344	81,5	104167	606,0
251 51, 52	KJEMISK SODA- ELLER SULFATTREMASSE, HALVBLEIKET ELLER BLEIKET	TØRRVEKT TONN	13790	74,2	116380	583,6
251 61, 62	KJEMISK SULFITTREMASSE, UBLEIKET OG BLEIKET	TØRRVEKT TONN	3560	18,2	22599	112,9
251 91	HALVKJEMISK TREMASSE	TØRRVEKT TONN	981	3,5	17052	58,0
273 13	GRANITT, PORFYR, SANDSTEIN O.A. MONUMENT- ELLER BYGNINGSSTEIN	TONN	10352	22,8	83001	175,3
273 40	SMÅSTEIN, GRUS OG KNUST STEIN	TONN	472839	25,1	2819982	142,0
278 53	FELTSPAT; LEUCITT; NEFELIN OG -SYENITT	TONN	24908	12,3	181964	81,6
281 50, 60	JERNMALM, OGSÅ KONSENTRERT, UNNT. RØSTET SVOVELKIS	TONN	329632	68,9	1292727	225,7
287 83	TITANMALM, OGSÅ KONSENTRERT	TONN	52106	20,2	429785	169,6
288 10	METALLHOLDIG ASKE OG RESTSTOFFER	TONN	1033	3,5	5970	40,4
288 21	AVFALL OG SKRAP AV KOPPER	TONN	389	4,4	8262	66,5
288 23	AVFALL OG SKRAP AV ALUMINIUM	TONN	2587	16,7	31788	216,5
291 96	ANIMALSK AVFALL, HERU. FISKEAVFALL, UTJENLIG TIL MENNESKEFØDE	TONN	4175	4,0	21062	26,7
325 00	KOKS OG HALVKOKS AV STEINKULL, BRUNKULL ELLER TORV, RETORTKULL	TONN	-	-	-	-
333 00	RÅ MINERALOLJE	TONN	5326020	4737,6	36922962	32932,4
334 11-19	BENSIN OG ANDRE LETTE OLJER	KUB. M.	107564	78,6	782534	652,2
334 21, 29	JETPARAFIN, FYRINGSPARAFIN MV.	KUB. M.	40047	38,2	75818	73,2
334 30, 40	GASSOLJER OG FYRINGSOLJER I.E.N.	KUB. M.	330875	255,3	1580011	1247,4
335 22	BENSOL	TONN	6353	10,8	25685	45,8
335 42	PETROLKOKS	TONN	9625	12,3	28655	34,4
342 10, 50	FLYTENDE PROPAN OG BUTAN	TONN	69395	48,1	488776	373,3
343 20	NATURGASS, I GASSFORM	1000 KUB. M.	1999079	962,5	16423617	8026,9
351 00	ELEKTRISK STRØM(1)	MWH	1239876	59,9	6707386	357,7
411 11	FISKELEVEROLJE OG DENS FRAKSJONER	TONN	176	2,0	2074	28,3
411 12	FETT OG OLJER (UNNTATT LEVEROLJE) OG DERES FRAKSJONER, AV FISK	TONN	969	1,7	22972	44,7
431 21	DYREFETT OG -OLJER OG DERES FRAKSJONER	TONN	3476	15,3	25037	93,1
431 31	FETTSYRER, RAFFINASJONSFETTSYRER	TONN	2488	9,9	11924	51,1
511 31	VINYLKLORID	TONN	:	52,3	:	417,9
514 81-89	AMMONIUMSALTER OG -HYDROKSIDER, FORBINDELSER MED KARBOKSYMIDFUNKSJON, FORB. MED NITRILFUNKSJON OG MED ANNET MED NITROGENFUNKSJON	TONN	921	9,7	8077	82,4
516 22	ALDEHYDER, SYKLISKE POLYMERER AV ALDEHYDER OG PARAFORMALDEHYD	TONN	:	9,4	:	65,6
522 23	SILISUM	TONN	6583	56,2	49235	425,4
522 31-39	UORGANISKE SYRER OG FORB. AV IKKE-METALLER	TONN	36804	11,8	275048	80,3
522 63	NATRIUMOKSYD (KAUSTISK SODA) OPPLØST I VANN	TONN	:	4,0	:	75,5
524 93	KALSIMUMKARBID	TONN	5306	:	41734	5,5
524 94	ANDRE KARBIDER	TONN	7633	48,1	51208	355,5
533 11	PIGMENTER OG PREPARATER PÅ BASIS AV TITANDIOKSYD	TONN	:	24,7	:	178,0
533 41-43	MÅLINGER OG LAKKER	TONN	1463	26,1	11091	196,9
541 91-99	FARMASØTISKE VARER I.E.N. (UNNT. MEDIKAMENTER)	TONN	21	27,4	149	175,7
542 91	LEGEMIDLER UNNTATT ANTIBIOTIKA OG HORMONER, IKKE I DETALJPK.	TONN	406	8,6	3156	56,6
554 21-23	ORGANISKE OVERFLATEAKTIVE STOFFER, UNNTATT SÅPE	TONN	2479	15,6	22898	144,4
562 11	AMMONIUMNITRAT	TONN	:	7,6	:	56,3
562 14	DOBBELTSALTER OG BLANDINGER AV KALSIMUMNITRAT OG AMMONIUM-NITRAT	TONN	:	21,1	:	255,6
562 91	GJØDSEL MED INNHOLD AV NITROGEN, FOSFOR OG KALIUM	TONN	:	172,3	:	973,7

(1) MÅNED GJELDER JUNI, HITTIL I ÅR GJELDER JANUAR-JUNI.

TABELL 9. (FORTS.). UTFØRSEL. VIKTIGERE VAREPOSTER ETTER SITC EXPORTS BY PRINCIPAL ITEMS OF THE SITC

VAREPOST- NR. ITEM NO.	VARESLAG COMMODITY	MENGDE- ENHET UNIT	JULI	1989	JAN.-JULI	1989
			MENGDE QUANTITY	VERDI VALUE	MENGDE QUANTITY	VERDI VALUE
			MILL. KR		MILL. KR	
562 95	GJØDSEL MED INNH. AV NITROGEN OG FOSFOR	TONN	.	-	.	61,5
571 11, 12	POLYETYLEN, UBEARBEIDD	TONN	13574	84,3	108857	771,5
572 11, 19	POLYSTYREN, UBEARBEIDD	TONN	792	8,4	5558	59,6
573 11, 13	POLYVINYLKLORID, UBEARBEIDD	TONN	2429	16,3	33340	223,7
574 31-39	POLYKARBONATER, ALKYDHARPIKSER O.A. POLYESTERE	TONN	1874	25,4	16459	247,1
575 11-19	POLYMERER AV PROPYLEN ELLER AV ANDRE OLEFINER	TONN	2280	11,2	24308	161,0
575 41-43	AMINOHARPIKSER, UBEARBEIDD	TONN	1534	16,3	16012	131,2
575 44	FENOLHARPIKSER	TONN	879	8,7	3314	34,5
582 24	PLATER, DUK, FILM, FOLIER OG BÅND AV PLAST (UNNT. SKUMPLAST) IKKE FORBUNDET MED ANDRE MATERIALER	TONN	1100	14,0	12199	159,4
593 11, 12	KRUTT OG TILBEREDETE SPRENGSTOFFER	TONN	.	5,8	.	110,2
598 12,	AVLUT FRA FABRIKASJON AV TREMASSE, OGSÅ KONSENTRERT	TONN	12653	10,9	93554	78,5
598 61	KUNSTIG GRAFIT MV.	TONN	2839	7,2	23549	64,5
611 41, 42	LÆR AV STORFE OG AV DYR AV HESTESLEKTEN	TONN	32	4,6	478	49,8
625 10	NYE DEKK (PNAUMATISKE) TIL PERSONBILER	STK.	91551	18,5	808867	159,3
634 22	SPONPLATER O.L. AV TRE	KUB. M.	8803	14,2	64779	102,4
634 51-59	FIBERPLATER AV TRE O.L. MATERIALER, OGSÅ AGGLOMERERTE MED HARPIKSER O.A. ORGANISKE BINDEMIDLER	TONN	1765	5,4	17727	54,3
635 31-39	BYGNINGSSNEKKERARBEIDER, UNNTATT FERDIGHUS	TONN	.	23,2	.	214,4
641 10	AVISPAPIR	TONN	76753	265,8	480304	1716,5
641 21-29	TRYKK- OG SKRIVEPAPIR OG -PAPP UTEN OVERDRAG	TONN	18659	89,1	162358	756,6
641 32-34	TRYKK- OG SKRIVEPAPIR OG -PAPP MED OVERDRAG	TONN	607	3,8	7149	45,3
641 41-48	KRAFTPAPIR OG KRAFTPAPP, UBESTRØKET, I RULLER ELLER ARK	TONN	10688	51,9	73746	360,7
641 51	HALVJEMISK PAPIR FOR FREMSTILLING AV BØLGEPAPIR (FLUTING)	TONN	4621	12,6	37955	109,9
641 52	SULFITPAPIR, UBESTRØKET TIL INNPAKNING, I RULLER ELLER ARK	TONN	978	7,1	7970	59,0
641 53	PERGAMENT- OG GREASEPROOFPAPIR	TONN	2397	26,5	23542	238,5
641 54-59	ANNET PAPIR OG PAPP, UBESTRØKET	TONN	2152	9,1	24784	96,5
642 11-16	EMBALLASJE AV PAPIR, PAPP, CELLULOSEVATT MV.	TONN	1202	14,4	8613	102,3
651 95	LUNTER, FORGARN, GARN OG ØPPSKARNE BUNTER AV GLASSFIBRER ...	TONN	504	5,8	5166	58,9
657 32	TEKSTILSTOFF, IMPREGNERT, OVERTRUKKET, BELAGT ELLER LAMINERT MED PLAST	TONN	64	5,5	685	44,7
657 71-73	VATT OG VARER DERAV, VÆKER OG TEKSTILVARER TIL TEKNISK BRUK	TONN	121	9,6	752	67,1
663 31	VARER AV GIPS	TONN	4597	6,0	62916	95,2
663 36-39	VARER AV STEIN ELLER ANDRE MINERALSKE MINERALER, I.E.N.	TONN	272	2,8	5558	49,6
664 92	ISOLASJONSGLASS SOM BESTÅR AV FLERE LAG	TONN	341	4,2	4694	51,8
664 95	GLASSFIBRER, HERUNDER GLASSULL, OG VARER DERAV	TONN	45	1,3	638	14,6
671 41, 49	FERROMANGAN	TONN	15176	85,8	103668	564,9
671 51	FERROSILICUM	TONN	35170	217,5	218476	1445,7
671 52-59	ANDRE FERROLEGERINGER	TONN	24256	135,8	146603	765,1
672 61-70	HALVFABRIKATER AV JERN ELLER ULÉGERT STÅL	TONN	.	.	13198	24,7
674 21, 22	PLATER MED OVERDRAG AV TINN	TONN	5650	31,0	48123	253,8
676 81-83	U, I, H, L, T OG ANDRE PROFILER AV JERN ELLER STÅL VARMVALSEDE, VARMTRUKNE, STRENGPRESSED, IKKE VIDRE BEARB. RØR OG HULE PROFILER, SØMLØSE, AV JERN ELLER STÅL	TONN	10683	31,6	131268	358,5
679 12-17	(UNNTATT STØJERN)	TONN	69	2,5	4235	28,1
679 31-49	ANDRE JERN- OG STÅLRØR	TONN	3215	12,9	28618	123,0
679 51-59	RØRDELER (FITTINGS)	TONN	82	5,1	778	40,9
681 23-25	PLATINA, UBEARB., HALVFABRIKATA ELLER PULVERFORM	TONN	227	12,5	1221	70,9
682 12	RAFFINERT KOPPER, UBEARBEIDD	TONN	2555	46,6	20682	432,5
682 31-72	KOPPER, BEARBEIDD	TONN	127	5,5	2277	71,1
683 11, 12	NIKKEL OG NIKKELLEGERINGER, UBEARBEIDD	TONN	4749	425,5	33225	3142,4
684 11, 12	ALUMINIUM OG ALUMINIUMLEGERINGER, UBEARBEIDD	TONN	56513	902,5	441608	7179,8
684 21, 22	STENGER, PROFILER OG TRÅD AV ALUMINIUM	TONN	2835	54,4	22791	507,4
684 23	PLATER OG BÅND AV ALUMINIUM, TYKKELSE OVER 0,2 MM	TONN	5538	104,8	40840	837,4
686 11-12	SINK OG SINKLEGERINGER, UBEARBEIDD	TONN	12129	143,4	64747	768,0
689 15	MAGNESIUM, UBEARBEIDD	TONN	.	72,1	.	558,7
691 11-19	FERDIGE KONSTRUKSJONER OG DELER AV JERN ELLER STÅL, UNNTATT PREFABRIKERT BYGNING	TONN	702	11,5	9089	140,2
691 21, 29	FERDIGE KONSTRUKSJONER OG DELER AV ALUMINIUM, UNNTATT PREFABRIKERT BYGNING	TONN	160	8,8	698	38,1
692 12, 42	TANKER, FAT, TROMLER, SPANN O.L. BEHOLDERE AV ALUMINIUM	TONN	398	11,5	4972	126,8
693 13	TAU, LINER, KABLER, FLETTETE BÅND O.L. AV ALUMINIUM	TONN	295	6,2	4327	96,9
695 63, 64	UTSKIFTBART VERKTØY FOR HÅNDVERKTØY, HÅNDVERKTØY OG VERKTØYMASKINER (FOR BERG- ELLER JØRDBORING)	TONN	40	6,2	462	51,2
697 32	OVNER, KAMINER O.L. VARMEAPP. IKKE-ELEKTR., AV JERN EL. STÅL	STK.	584	1,4	10179	20,5
699 11,	HENGELÅSER OG LÅSER, HENGSLER O.A. UTSTYR; BESLAG AV UDELT	TONN
699 13-19	METALL TIL MØBLER, DØRER ETC.; AUTOMATISKE DØRLUKKERE	TONN	211	17,3	2111	147,1
699 21, 22	KJEDER (UNNTATT TRÅSMISJONSKJEDER), KJETTINGER OG DELER AV JERN ELLER STÅL	TONN	365	5,8	2440	34,3
699 67, 69	VARER AV JERN ELLER STÅL I.E.N.	TONN	330	21,7	4051	151,0
699 79	VARER AV ALUMINIUM I.E.N.	TONN	100	4,8	1555	71,8
713 32, 33	FARTØYSMOTORER (UNNT. UTENBØRDSMOTORER)	STK.	41	13,2	317	98,0
713 91, 92	DELER TIL FORBRENNINGSMOTORER, (UNNTATT TIL FLYMOTORER)	TONN	196	26,3	1431	193,2
716 31, 32	VEKSELSTRØMSMOTORER OG -GENERATORER	STK.	203	4,0	1593	30,9
721 11-19	MASKINER OG DELER FOR JORDBEARBEIDING	30,1	.	296,8
721 21-29	MASKINER OG DELER FOR INNHØSTING, TRESKING OG SORTERING	14,1	.	221,9
723 11-99	ANLEGGSMASKINER, -UTSTYR OG DELER	62,4	.	556,5
727 22	MASKINER TIL I NÆRINGSMIDDELINDUSTRIEN I.E.N.	STK.	38	17,1	1069	90,3
728 11-19	MASKINVERKTØY FOR SPEIELLE INDUSTRIER, OG DELER	4,5	.	37,6
728 31-39	MASKINER OG APPARATER FOR SORTERING, KNUSING, BLANDING OG ELTING MV., OG DELER	1,5	.	39,6

TABELL 9. (FORTS.). UTFØRSEL. VIKTIGERE VAREPOSTER ETTER SITC EXPORTS BY PRINCIPAL ITEMS OF THE SITC

VAREPOST- NR. ITEM NO.	VARESLAG COMMODITY	MENGD- ENHET UNIT	JULI	1989	JAN.-JULI	1989
			MENGD- QUANTITY	VERDI VALUE	MENGD- QUANTITY	VERDI VALUE
			MILL. KR		MILL. KR	
741 43-49	MASKINER, APPARATER, UTSTYR OG DELER FOR KJØLING OG FRYISING; VARMEPUMPER (IKKE TIL HUSHOLDNINGSBRUK)	..		9,9		129,6
742 60	SENTRIFUGALPUMPER I.E.N.	STK.	113	23,6	902	126,6
742 91, 95	DELER TIL PUMPER OG VÆSKEELEVATORER	TONN	32	11,5	230	76,4
743 61-69	APPARATER FOR FILTERING OG RENSING AV VÆSKER OG GASSER	8,3	..	66,1
744 11-19	GAFFELTRUCKER O.A. LØFTE- OG STABLETRUCKER, TRAKTORER TIL BRUK PÅ JERNBANEPERRONGER O.L.	15,8	..	72,7
744 21-25	TALJER OG HEISVERK (UNNT. ELEVATORER MED HEISSPANN), VINSJER OG ANKERSPILL	STK.	228	17,7	2208	119,8
744 31-39	KRANER, HERU. KABELKRANER, MOBILE LØFTEKRANER, PORTALTRUCKER OG KRANTRUCKER	STK	64	31,8	371	150,7
744 91-94	DELER TIL MASKINER FOR LØFTING, LÅSTING ETC.	TONN	279	18,2	1630	104,3
745 61-68	MEKANISKE APPARATER FOR SPREDNING AV VÆSKER OG PULVRE; BRANNSLUKNINGSAPPARATER, SPRØYTEPISTOLER	..		7,4		46,7
747 10-90	KRANER, VENTILER O.L.	TØNN	104	14,7	748	87,5
752 10-90	AUTOMATISKE DATABEHANDLINGSMASKINER OG UTSTYR	STK.	9284	144,3	107756	914,3
764 11-19	ELEKTRISK UTSTYR FOR LINJETELEFONI OG -TELEGRAFI	STK.	12	31,6	101	286,8
764 21-26	MIKROFONER, HØREFREKVENSFORSTERKERE, HØYTALERE, HØRETELEFONER O.L.	STK.	34566	5,9	284431	50,2
764 31, 32	SENDERE FOR RADIOTELEFONI ELLER -TELEGRAFI, KRINGKÅSTING ELLER FJERNSYN	STK.	227	9,1	7358	185,2
764 83	RADARAPPARATER, RADIONAVIGASJONSAPPARATER OG RADIO-FJERNSTYRINGSAPPARATER	STK.	74	20,7	723	59,5
764 91	DELER TIL ELEKTRISK UTSTYR FOR LINJETELEFONI OG -TELEGRAFI	TONN	22	20,8	153	174,4
764 93	DELER TIL SENDERE OG MOTTAKERE FOR RADIO, FJERNSYN, RADIOTELEGRAFI OG -TELEFONI	TONN	60	17,7	401	130,4
771 11, 19	ELEKTRISKE TRANSFORMATORER	STK.	976	19,8	28685	137,1
771 21	STATISKE OMFORMERE	STK.	18805	7,9	247705	94,1
772 41-82	ELEKTRISKE APPARATER TIL Å SLUTTE, BRYTE, SIKRE ELLER FORBINDE EL. STRØMKRETSER, OG DELER TIL SLIKE APPARATER ...	TONN	187	36,8	1808	237,9
773 11-18	ISOLERT ELEKTRISK TRÅD OG KABEL (HERU. OPTISK KABEL), OGSÅ MED FORBINDELSSEDELER	TONN	6705	318,7	9021	445,4
774 11-13	ELEKTRODIAGNOSTIKAPPARATER	TONN	9	29,5	76	123,1
775 82	ELEKTRISKE JORD- OG ROMOPPVARMINGAPPARATER	STK.	62325	15,0	466170	121,0
775 86-89	ELEKTROTHERMISKE HUSHOLDNINGSAPPARATER	STK.	63665	6,1	800727	86,2
778 12	ELEKTRISKE AKKUMULATORER	..		4,5		52,6
782 11, 19	MOTORKJØRETØYER FOR TRANSPORT AV GODS	STK.	154	54,6	1167	496,8
784 31-39	DELER OG TILBEHØR TIL MOTORKJØRETØYER UNDER POS. 722, 781, 782 OG 783	TONN	830	41,0	15348	717,0
793 11-19	LYSTBÅTER OG SPORTSBÅTER	STK.	365	51,4	4093	387,4
793 22	TANKFARTØYER, ALLE SLAG	BR. TONN	19413	99,8	100866	425,2
793 24	FISKEFARTØYER; FARTØYER FOR BEARBEIDING ELLER KONSERVING AV FISK	BR. TONN	4247	284,4	21475	1051,6
793 26, 27	KJØLESKIP O.A. FARTØYER FOR TRANSPORT AV LAST OG PERSONER	BR. TONN	255413	503,8	408364	1123,2
793 28	PASSASJERSKIP O.L. SKIP FOR TRANSPORT AV PERSONER; FERGER, ALLE SLAG	BR. TONN	3594	50,4	16156	267,2
793 55	BORE- ELLER PRODUKSJONSPLATTFORMER	STK.	-	-	2	742,5
821 11-19	SITTEMØBLER, OGSÅ DE SOM KAN OMGJØRES TIL SENGER, OG DELER	TONN	339	30,4	3747	319,8
821 21-29	SENGBUNNER, MADRASSER, TEPPER, DYNER, PUTER	TONN	140	4,4	2338	63,6
821 31-39	MØBLER, I.E.N. AV METALL	TONN	441	5,6	4345	71,3
821 51-59	MØBLER, I.E.N. AV TRE	TONN	253	7,8	2263	73,9
874 11-14	KOMPASSER, ANDRE NAVIGASJONSINSTRUMENTER OG -APPARATER SAMT DELER	..	15	35,2	109	204,1
874 31-39	INSTRUMENTER OG APPARATER FOR MÅLING ELLER KONTROLL AV GJENNOMSTRØMNING ELLER NIVÅ AV VÆSKER, OG DELER	TONN	40	8,0	318	65,3
874 52	INSTRUMENTER, APPARATER OG MODELLER TIL DEMONSTRASJONSFØRMÅL	TONN	40	8,5	318	66,0
874 61-79	INSTRUMENTER OG APPARATER FOR MÅLING ELLER KONTROLL AV ELEKTR. MENGDER OG FOR REGULERING	..		11,1		96,6
891 21-29	PATRONER, ANNEN AMMUNISJON, RAKETTER OG PROSJEKTILÉR	TONN	18	20,5	1681	371,4
893 11	EMBALLASJE AV PLAST; PROPPER, LOKK, KAPSLER	TONN	262	4,3	2221	39,4
899 72	KOSTER, BØRSTER, PENSLER MV., OGSÅ SOM DELER TIL MASKINER	TONN	91	11,5	746	93,0

TABELL 10. INNFØRSEL. VIKTIGERE VARER GRUPPERT ETTER DET HARMONISERTE SYSTEM (HS)

IMPORTS OF PRINCIPAL COMMODITIES CLASSIFIED ACCORDING TO THE HARMONIZED SYSTEM (HS)

TEKSTEN TIL DE VARENUMMER SOM ER GITT I TABELLEN, FINNES I STATISTISK VAREFORTEGNELSE FOR UTENRIKS-HANDELEN 1988. UTGITT I SERIEN NORGES OFFISIELLE STATISTIKK OG KAN FÅS VED HENVENDELSE TIL BYRÅET. VAREFORTEGNELSEN ER OGSÅ INNARBEIDD I TOLLTARIFFEN, UTGITT AV TOLL- OG AVGIFTS-DIREKTORATET. DEN ER TIL SALGS I BOKHANDELEN.

THE DESCRIPTIONS OF THE COMMODITY NUMBERS IN THE TABLE ARE GIVEN IN THE COMMODITY LIST FOR EXTERNAL TRADE STATISTICS, PUBLISHED BY THE CENTRAL BUREAU OF STATISTICS. A COPY MAY BE OBTAINED FROM THE BUREAU.

MENGDENHET	QUANTITY UNIT
. = OPPGAVE MÅNGLER	NOT AVAILABLE
S = STYKKER	NUMBER, PIECES, HEADS
P = PAR	PAIRS
G = 1000 GRAM	1000 GRAMMES
TL = 1000 LITER	1000 LITRES
U = KUBIKKMETER	CUBIC METRES
TU = 1000 KUBIKKMETER	1000 CUBIC METRES
B = BRUTTO REG. TONN	GROSS TONS
Z = MWH (MEGANATTIME)	MWH (MEGA WATT HOURS)
V = KVADRATMETER	SQUARE METRES

OMFANG: VARER SOM I DEN AKTUELLE MÅNED ELLER I GJENNOMSNITT HITTIL I ÅR HAR EN VERDI PÅ KR. 200 000 ELLER MER.

COVERAGE: COMMODITIES WHICH IN THE ACTUAL MONTH OR AS AN AVERAGE DURING THE YEAR HAVE A VALUE OF NOK 200 000 OR MORE.

VARENR.	JULI	1989	JANUAR-JULI	1989	VARENR.	JULI	1989	JANUAR-JULI	1989
COMMODITY CODE	MENGDENHET	VERDI	MENGDENHET	VERDI	COMMODITY CODE	MENGDENHET	VERDI	MENGDENHET	VERDI
	TONN	1000 KR.	TONN	1000 KR.		TONN	1000 KR.	TONN	1000 KR.
0000.0011	4	296	22	2724	0602.1001	1	75	25	1857
0000.0055	23	1937	198	17295	0602.3001	2	88	67	2296
KAP. 00		2233		20019	0602.3009	0	2	221	3442
					0602.4000	-	-	179	7172
0101.1100	S 6	73	27	2033	0602.9903	17	182	1096	16410
0101.1911	S 12	303	64	1625	0602.9905	153	4026	1789	45692
0101.1919	S 11	498	264	11676	0602.9906	2	56	154	2595
0106.0099	2	258	12	2605	0602.9909	0	43	156	5888
KAP. 01		1171		19086	0603.1001	0	37	83	9271
					0603.1009	17	1269	1407	102135
0202.3000	70	2159	598	17649	0603.9000	4	554	64	6069
0203.2200	16	388	70	1341	0604.9109	16	762	183	9659
0203.2900	90	749	781	5431	0604.9900	18	290	35	1183
0204.4200	33	676	131	2345	KAP. 06		8019		226965
0207.2100	20	210	124	1373					
0208.9092	1	75	24	1405	0701.9000	65	120	14815	33571
0208.9099	1	37	93	4051	0702.0010	1	8	5711	61852
0209.0000	45	185	588	2362	0703.1010	120	634	2305	9024
0210.9000	2	65	80	1817	0703.2000	9	224	90	1905
KAP. 02		5557		45777	0703.9001	6	31	690	3808
					0703.9009	100	441	551	2516
0301.1000	2	370	20	4124	0704.1020	5	31	3162	21339
0302.1201	9	336	10	386	0704.1030	34	408	473	5760
0302.1900	-	-	8502	5592	0704.9090	8	75	4926	34931
0302.5000	1124	12176	6481	45692	0705.1190	-	-	451	6038
0302.6200	23	202	41	288	0706.1010	74	281	1292	5372
0303.2101	22	614	58	1693	0707.0090	-	-	2215	27989
0303.2109	6	201	38	1205	0709.4000	12	112	703	5319
0303.3102	9	226	115	3330	0709.5110	42	883	395	8130
0303.6000	725	7072	8572	71122	0709.6010	279	3596	424	6716
0303.8000	19	178	131	2468	0709.6020	10	138	1882	32239
0304.1003	24	368	26	389	0709.9090	25	388	344	5821
0304.2003	279	4794	486	8292	0710.4000	21	169	300	2128
0304.2009	11	347	355	4185	0710.8099	109	1185	913	7335
0304.9000	10	115	92	1937	0712.2000	10	170	157	2383
0305.2000	100	2374	523	12517	0712.3000	3	437	19	3117
0305.3001	-	-	415	1985	0712.9090	75	2453	436	14787
0305.6200	62	1579	716	16281	0713.1000	256	974	2490	9521
0305.6903	-	-	152	1849	0713.3300	1	56	59	1477
0306.1200	4	274	36	1735	KAP. 07		14122		334268
0306.1301	813	7654	3026	33184					
0306.1302	411	11571	2443	60486	0801.3000	6	229	79	1891
0306.1309	57	2647	441	14891	0802.1200	103	2657	736	16810
0306.1900	31	426	55	901	0802.2200	21	348	646	12657
0306.2200	3	274	13	1506	0802.3200	1	23	97	2995
0307.2900	3	232	13	848	0803.0000	4192	14935	29595	118771
0307.3900	1	9	275	1465	0804.3000	84	409	446	2694
0307.4900	1	59	4232	22139	0804.4000	18	273	189	2925
KAP. 03		55782		342389	0804.5000	39	581	122	1876
					0805.1000	1010	3451	25865	98731
0402.1000	30	375	52	799	0805.2000	18	90	11968	59557
0406.1000	15	571	167	6352	0805.3010	211	1096	1435	6477
0406.4000	43	1964	467	20781	0805.4000	111	429	986	4395
0406.9000	33	965	283	9555	0806.1010	30	215	1244	13039
KAP. 04		4320		42156	0806.1090	249	3072	3044	33755
					0806.2000	150	1621	1192	12493
0504.0000	60	3739	588	28303	0807.1000	1289	5093	4310	21406
0505.1000	3	261	42	2365	0808.1010	-	-	6505	28383
0511.9103	86	125	4174	4506	0808.1020	-	-	5136	20808
0511.9910	680	4593	2319	15318	0808.1090	4764	27197	21135	111005
KAP. 05		9209		53216	0808.2010	108	777	1147	6019
					0808.2020	-	-	1756	8441
0601.1001	13	500	90	3726	0808.2030	394	2775	5022	31333
0601.1002	1	11	20	1648	0809.1010	71	553	90	722
0601.1009	-	-	109	3972	0809.2010	144	2294	338	5960

TABELL 10 (FORTS.). INNFORSEL. VIKTIGERE VARER GRUPPERT ETTER DET HARMONISERTE SYSTEM (HS)
IMPORTS OF PRINCIPAL COMMODITIES ACCORDING TO THE HARMONIZED SYSTEM (HS)

VARENR.	1989		1989		VARENR.	1989		1989	
	JULI	JANUAR-JULI	JULI	JANUAR-JULI		JULI	JANUAR-JULI	JULI	JANUAR-JULI
	MENGDE	VERDI	MENGDE	VERDI		MENGDE	VERDI	MENGDE	VERDI
	TONN	1000 KR.	TONN	1000 KR.		TONN	1000 KR.	TONN	1000 KR.
0809.2020	138	2841	138	2841	1504.1093	39	214	107	842
0809.3010	951	5374	1692	10292	1504.1099	15	482	211	2154
0809.3030	472	3080	688	5444	1504.2020	7718	9572	75179	129236
0809.3090	-	-	114	1423	1504.2090	0	167	16	2475
0809.4010	87	799	247	2769	1506.0090	184	397	2375	5081
0809.4020	230	2118	230	2118	1507.9000	108	480	600	2878
0810.1010	1	13	649	10740	1509.9000	14	298	388	6102
0810.1090	1	6	80	1992	1511.1000	472	1527	2645	8879
0810.9090	40	663	543	7791	1511.9090	210	1265	2425	12135
0811.1010	42	293	341	2495	1513.1100	253	1072	254	1077
0811.1090	45	392	1328	10541	1515.1100	200	986	463	2331
0811.2090	8	130	1126	10257	1515.3000	25	200	97	873
0811.9020	0	7	173	2386	1515.9090	53	269	228	1371
0811.9090	24	204	302	3685	1516.1010	105	521	353	1118
0812.9020	40	223	158	1116	1516.2090	41	327	347	2475
0813.1000	6	117	120	2611	1517.9090	7	87	171	2761
0813.2000	66	738	727	6023	1518.0090	52	559	194	2120
0813.3000	3	148	52	1427	1519.1300	134	651	1234	4841
0813.4090	3	212	43	1697	1519.1900	74	590	914	5346
0813.5090	8	612	70	4940	1519.3000	50	470	326	3473
0814.0000	19	106	239	1617	1520.1000	13	140	235	2230
KAP. 08		86686		729562	1520.9000	14	153	200	2198
0901.1100	2216	48382	22483	465259	KAP. 15		22719		226957
0901.2100	69	1855	535	15356	1601.0000	12	247	64	1133
0902.2000	6	258	26	1178	1602.4910	2	96	52	1751
0902.3000	58	4516	430	37295	1602.5000	42	1042	65	1585
0902.4000	13	307	84	3064	1603.0090	10	564	65	3283
0904.1100	16	315	116	2497	1604.1204	24	494	272	6530
0904.1200	10	337	90	2842	1604.1205	26	475	252	3039
0904.2000	16	618	82	2862	1604.1206	25	418	198	3541
0908.1000	5	221	26	1123	1604.1209	30	683	89	1744
0910.9100	21	497	106	2586	1604.1301	4	69	139	2340
0910.9990	12	411	142	5667	1604.1309	23	483	51	1188
KAP. 09		58216		546886	1604.1400	40	501	495	7648
1001.9000	6237	6702	213399	219635	1604.1600	4	120	39	2046
1002.0000	-	-	22435	23547	1604.1901	81	1686	363	7999
1003.0000	3	9	94378	86897	1604.1909	11	256	22	553
1004.0000	2407	2069	3375	6192	1604.2004	80	1725	499	11846
1005.1000	-	-	5062	4886	1604.2007	46	826	206	3244
1005.9000	829	1385	1393	5235	1604.2009	34	1343	175	5661
1006.3010	264	1228	5112	19906	1604.3001	11	480	18	1046
1006.4010	21	74	448	1709	1604.3002	14	756	135	6201
1008.9000	38	221	169	982	1605.1000	15	560	46	1570
KAP. 10		12039		372515	1605.2001	79	5355	184	12017
1101.0000	3	20	4351	7169	1605.2009	12	729	64	4164
1102.2000	132	273	403	891	1605.9000	14	409	105	2135
1103.1300	1768	3051	4341	7542	KAP. 16		19861		98228
1104.1100	-	-	7718	6715	1701.1100	125	392	1112	2688
1104.2300	716	1155	2130	2942	1701.9100	28	257	364	926
1107.1000	4096	8387	20927	44796	1701.9901	708	2987	5054	19440
1107.2000	549	1301	2895	6748	1701.9905	7423	18940	24795	59020
1108.1200	171	499	2306	7011	1701.9909	7885	15329	55651	107157
1108.1910	14	255	51	874	1702.1000	41	312	316	2077
1109.0000	55	522	390	4310	1702.2000	6	229	29	888
KAP. 11		15860		93585	1702.3000	241	1094	1252	5349
1201.0000	22805	47717	158067	325631	1702.9090	144	939	956	5139
1202.2000	74	449	1799	11417	1703.1000	0	2	45160	23161
1203.0000	1000	2794	6252	16793	1704.1000	122	2952	765	21290
1205.0000	-	-	7149	11688	1704.9001	45	772	303	5270
1206.0000	16	142	590	3029	1704.9002	33	485	296	5483
1207.4000	25	270	158	1613	1704.9003	273	5949	2529	59608
1207.9000	15	122	169	1460	1704.9009	266	5477	2579	50861
1208.1000	3	40	1078	2872	KAP. 17		56300		369815
1209.2300	10	205	375	5148	1801.0000	674	8934	1274	16821
1209.2400	5	95	308	6871	1803.1000	61	1132	441	7940
1209.2500	-	-	766	6277	1804.0000	26	827	1404	41921
1209.2990	4	105	273	4602	1805.0000	91	791	569	5864
1209.3000	0	100	5	1893	1806.1000	90	1284	703	10813
1209.9110	0	30	16	5645	1806.2090	39	491	237	3456
1209.9190	-	-	11	2075	1806.3100	246	6374	2823	72893
1209.9900	2	14	30	2294	1806.3200	94	2269	801	24034
1210.2090	0	15	86	5126	1806.9010	184	5479	1623	55492
1211.2000	0	9	15	2783	1806.9090	45	744	414	7080
1211.9000	21	1222	76	5714	KAP. 18		28392		246649
1212.9100	14	557	91	3573	1901.2092	25	396	271	4025
1212.9900	2	167	22	1625	1901.2099	18	231	70	835
1214.9010	34	545	1887	4320	1901.9010	21	206	53	621
1214.9091	403	471	7860	10642	1901.9090	77	1012	370	4020
KAP. 12		55684		452554	1902.1100	15	179	190	2473
1301.2000	36	958	413	10192	1902.1900	124	596	1101	7188
1301.9000	0	4	87	1521	1902.2091	16	292	85	1324
1302.1100	-	-	2	2206	1902.2099	10	206	43	975
1302.1200	7	206	46	1081	1902.3001	10	109	126	2034
1302.1900	1	257	13	1866	1904.1000	279	4559	1652	25697
1302.2000	7	434	93	6812	1904.9000	113	1374	1666	17073
1302.3200	53	331	376	3144	1905.1000	392	4658	2964	36572
1302.3901	7	469	46	2823	1905.3001	311	5773	2152	37060
KAP. 13		3060		32058	1905.3002	100	1871	538	11184
1401.1000	101	500	193	1137	1905.4000	116	1448	1189	15080
KAP. 14		792		3213	1905.9001	190	4306	1272	25900
1502.0010	168	696	1085	4233	1905.9004	19	345	132	2547
1502.0090	156	808	493	2454	1905.9005	16	538	63	2013
1504.1091	0	24	153	3936	1905.9006	18	260	121	1884
					1905.9007	45	658	435	7832
					1905.9008	56	583	1372	14288
					1905.9009	670	7907	4762	61542

TABELL 10 (FORTS.). INNFØRSEL. VIKTIGERE VARER GRUPPERT ETTER DET HARMONISERTE SYSTEM (HS)
 IMPORTS OF PRINCIPAL COMMODITIES ACCORDING TO THE HARMONIZED SYSTEM (HS)

VARENR.	1989				VARENR.	1989			
	JULI	1989	JANUAR-JULI	1989		JULI	1989	JANUAR-JULI	1989
	MENGDE	VERDI	MENGDE	VERDI		MENGDE	VERDI	MENGDE	VERDI
	TONN	1000 KR.	TONN	1000 KR.		TONN	1000 KR.	TONN	1000 KR.
KAP. 19		38086		283679	2402.1010	3	1321	11	3522
2001.9040	53	314	217	1289	2402.1090	4	1175	12	4352
2002.1010	100	527	1276	5688	2402.2001	24	3665	115	17657
2002.9010	295	2193	3468	23597	2402.2002	79	11911	740	113672
2002.9020	135	970	423	2606	2402.2003	2	239	13	2170
2002.9090	20	464	150	2451	2402.9000	7	1118	8	1137
2003.1000	702	7438	3635	37274	2403.1000	4	476	46	4446
2005.2001	0	1	144	1944	2403.9100	-	-	188	2466
2005.2002	6	329	67	1292	2403.9990	23	1522	155	12697
2005.2009	46	758	321	4215	KAP. 24		37254		239633
2005.4000	224	709	232	762	2501.0001	18909	6059	205506	60591
2005.5100	17	86	747	3583	2501.0002	4477	977	55464	14849
2005.5900	124	464	738	2897	2501.0003	2285	769	18473	5317
2005.6000	137	1730	861	10249	2501.0009	398	804	3342	6762
2005.7000	10	173	92	1401	2502.0000	-	-	53082	15827
2005.8000	364	2357	1827	12650	2503.1000	25	28	1280	1442
2005.9000	38	349	486	3651	2505.1000	13488	3054	109349	23986
2007.9910	91	1386	654	10394	2505.9001	364	192	8482	3525
2008.1110	9	216	124	1748	2505.9009	107	470	2690	3697
2008.1190	90	1389	1015	14608	2506.1001	46815	7181	272682	45129
2008.1900	11	343	86	2593	2506.1002	15228	3629	160447	36431
2008.2000	227	1204	3617	19289	2506.2100	5576	679	9474	1367
2008.3000	41	592	254	1887	2507.0000	8069	5925	62549	51841
2008.4000	32	349	1202	6502	2508.1000	3267	1703	10657	8599
2008.5000	56	273	346	2047	2508.3000	45	104	2525	3019
2008.7000	174	934	1772	8194	2508.4000	13	276	572	1974
2008.9200	173	1499	2408	18148	2508.6000	20	209	40	419
2008.9900	18	143	168	1747	2508.7000	-	-	1809	1955
2009.1120	224	2608	2051	26091	2509.0000	307	214	3444	2885
2009.1130	397	5140	1980	25508	2510.2000	39409	16980	342698	135285
2009.1190	157	884	1391	6467	2511.1000	9598	3697	157679	33573
2009.1920	9	146	668	7799	2512.0000	202	561	1126	3055
2009.1990	205	911	621	3254	2515.1200	36	202	351	2103
2009.2000	20	208	139	1459	2515.1100	475	575	2321	5103
2009.3010	19	300	95	1510	2516.1200	683	903	1993	5210
2009.3090	47	518	274	3287	2517.1000	2394	372	24100	4731
2009.6000	161	1288	1010	8876	2517.4100	78	46	3373	2485
2009.7000	495	3563	2305	14143	2517.4900	35	119	11644	1758
2009.8020	23	1261	94	4554	2518.1002	141	98	3033	2006
2009.8090	79	1053	421	6511	2518.2000	514	551	2932	3494
2009.9000	43	618	583	8487	2518.3000	440	1262	2135	2510
KAP. 20		46483		330469	2519.1000	221	1132	2394	6968
2101.1010	21	2110	420	42327	2519.9000	747	797	3273	6390
2101.2010	2	56	58	1802	2520.2000	30274	3975	149813	22917
2102.1020	54	636	275	2720	2521.0000	11133	1342	125814	16392
2102.2010	48	241	126	665	2522.1000	599	489	12084	8751
2103.1000	20	161	175	2418	2523.2100	314	213	5230	2580
2103.2000	124	913	793	7539	2523.2900	12996	4841	40615	16854
2103.3000	19	319	160	2308	2523.3000	92	202	870	2503
2103.9009	177	3807	1513	35777	2525.3000	209	291	1764	2458
2104.1020	1	48	97	1642	2526.1000	315	316	2112	2218
2104.1050	15	508	170	5704	2526.2000	214	381	1782	3399
2104.1090	26	1093	202	9176	2527.0000	121	558	922	4440
2105.0020	29	618	105	2046	2529.2200	50	50	21699	17579
2106.1000	68	926	267	4014	2530.2000	23	19	23925	17196
2106.9010	91	15293	489	87020	2530.9000	294	458	5844	7451
2106.9030	140	3853	643	18430	KAP. 25		73551		637149
2106.9041	3	211	51	3142	2601.1100	4442	1245	12527	3424
2106.9042	85	4929	505	28015	2602.0000	14001	11140	412879	218679
2106.9091	18	377	120	2379	2608.0000	2835	11058	166642	166641
2106.9099	367	11615	2789	86058	2610.0000	10743	12048	10897	12277
KAP. 21		48686		349197	2619.0000	713	267	52470	16880
2201.1000 TL	67	230	452	1389	2620.1100	49	237	387	1991
2202.1000 TL	137	808	1271	6713	2620.1900	2608	12768	14751	68979
2202.9001 TL	83	1199	345	4417	2620.9000	21240	4259	181909	34376
2202.9009 TL	220	1992	1196	8512	2621.0000	7948	1114	42180	5651
2203.0002 TL	61	397	359	2151	KAP. 26		54181		531738
2204.1000 TL	98	2041	604	13234	2701.1100	7657	6684	64411	56494
2204.2100 TL	2573	26917	9134	101550	2701.1200	2381	1904	30463	22374
2204.2900 TL	199	1531	6131	38123	2701.1900	38989	19422	284244	156542
2205.1000 TL	168	3146	802	14115	2701.2000	29	488	2484	3530
2206.0000 TL	173	794	727	3479	2703.0001	412	513	8913	10246
2208.1000 TL	3	137	38	1896	2704.0001	41059	34202	363083	305122
2208.2000 TL	623	10664	2792	54328	2704.0004	2650	1494	27630	15567
2208.3000 TL	114	3214	979	29200	2704.0005	8597	8483	32872	24038
2208.4000 TL	25	563	125	2952	2706.0000	4	19	249	1439
2208.5000 TL	15	306	177	3710	2707.3000	514	1501	2634	8602
2208.9000 TL	23	560	215	7260	2707.5000	6	28	801	1537
KAP. 22		54179		297844	2707.9900	10	202	303	1458
2301.1000	127	750	280	1692	2708.1000	9408	15666	64834	108482
2301.2000	6043	33217	21706	114284	2709.0000	124147	110461	513555	418659
2302.1000	2995	2693	24561	26052	2710.0011 U	-	-	921	2183
2302.5000	1	15	22825	32000	2710.0012 U	81919	93996	532833	603152
2303.1000	561	1401	4459	11548	2710.0014 U	3305	3411	18845	20695
2303.3000	391	939	416	1040	2710.0015 U	3205	3989	13363	18967
2304.0000	24	66	2213	4522	2710.0016 U	10158	9378	116130	111154
2306.4000	1101	1305	53447	68278	2710.0019 U	34	49	2531	4771
2308.9000	1	29	263	1595	2710.0021 U	24795	23748	246286	244118
2309.1010	972	5505	6578	37410	2710.0022 U	2	2	14042	14323
2309.1090	1185	7681	9276	58848	2710.0025 U	1823	2866	17943	21479
2309.9090	4315	39817	19581	181313	2710.0026 U	72642	64767	684789	610565
KAP. 23		93487		538037	2710.0027 U	13164	12634	41619	38508
2401.1000	299	13958	1289	45471	2710.0029 U	-	-	3422	2061
2401.2000	34	1621	692	30286	2710.0091 U	2113	1546	47504	32973
2401.3000	13	123	155	1626	2710.0093 U	17194	11055	138774	78018
					2710.0094 U	426	426	1321	1478
					2710.0095 U	7329	25876	40188	161198

TABELL 10 (FORTS.). INNFØRSEL. VIKTIGERE VARER GRUPPERT ETTER DET HARMONISERTE SYSTEM (HS)
 IMPORTS OF PRINCIPAL COMMODITIES ACCORDING TO THE HARMONIZED SYSTEM (HS)

VARENR.	1989		1989		VARENR.	1989		1989	
	JULI	1989	JANUAR-JULI	1989		JULI	1989	JANUAR-JULI	1989
	MENGDE	VERDI	MENGDE	VERDI		MENGDE	VERDI	MENGDE	VERDI
	TONN	1000 KR.	TONN	1000 KR.		TONN	1000 KR.	TONN	1000 KR.
2710.0096	180	2435	1089	14541	2851.0000	33	148	209	1770
2710.0099	1935	5834	27703	47959	KAP.28		397200		2443390
2711.1200	68934	50479	324744	241344					
2711.1300	11734	7151	89245	55978	2901.1000	19270	14878	125200	99714
2712.1000	86	647	210	2384	2901.2100	-	-	26944	118832
2712.2000	168	835	1981	9491	2901.2200	-	-	6123	27475
2712.9000	222	973	3090	10583	2901.2910	12	216	101	1925
2713.1100	13185	11380	98996	80007	2901.2990	81	404	470	1639
2713.1200	11721	15518	85501	100515	2902.3000	396	845	1502	3756
2713.2000	34115	29403	98069	84163	2902.4300	312	848	791	2355
2714.9000	5599	4083	9007	6950	2902.4400	53	198	763	2677
2715.0000	78	665	468	3705	2902.5000	3104	16338	13501	95882
2716.0000	2(1) 48724	3026	203404	15120	2902.9000	65	818	427	5130
KAP.27		587801		3777233	2903.1200	86	183	408	2240
					2903.1500	5856	11396	26600	53275
2801.1000	2182	2465	11290	16386	2903.1900	10	69	283	2148
2801.2000	2	277	194	23863	2903.2100	-	-	5388	26509
2803.0000	61	645	2770	13415	2903.2200	44	225	330	1771
2804.2100	33	119	582	1845	2903.2300	45	184	375	1717
2804.2900	16	1350	53	6617	2903.2900	39	619	431	2191
2804.6900	-	-	303	2322	2903.4000	76	1329	769	13032
2805.1900	4	212	5	250	2904.1000	22	162	299	1484
2805.2100	44	1500	254	7109	2904.2000	22	308	143	3610
2805.3000	10	996	196	8756	2905.1100	1	-	24279	-
2808.0000	75	162	14035	5778	2905.1220	39	187	4459	16059
2809.2000	210	908	1873	8097	2905.1500	24	118	978	4501
2810.0000	4	34	526	3177	2905.1400	175	784	1821	8257
2811.2100	522	201	2579	2027	2905.1700	2	33	604	2753
2811.2200	49	1302	410	11578	2905.3100	185	1750	2362	20309
2811.2300	1321	2020	12342	18138	2905.3200	50	435	4092	33155
2811.2900	81	425	626	3614	2905.3900	30	292	1161	14277
2812.9000	13	667	69	3645	2905.4200	40	365	782	7725
2814.1000	19021	14496	144328	142167	2905.4400	48	218	594	3040
2815.1100	408	1081	2006	5204	2905.4900	322	3596	428	5225
2815.1200	781	1272	1334	5096	2905.5000	-	-	65	1850
2815.2000	64	275	624	2277	2906.1300	12	2597	22	4102
2817.0010	310	2971	1802	17421	2907.1100	49	342	3142	22735
2818.1000	21	119	475	3108	2907.2100	22	637	119	3547
2818.2000	125935	237085	770187	1478225	2908.1000	4	150	59	7997
2818.3000	40607	77333	141939	250513	2909.1900	22	159	447	3118
2819.9000	3	250	27	624	2909.4100	25	135	376	2614
2820.1000	102	203	641	1313	2909.4200	0	1	354	3714
2821.1000	189	1854	1248	10796	2909.4300	24	217	151	1404
2821.2000	3	8	288	2603	2909.4900	167	1593	2313	22282
2823.0000	171	2925	1719	25855	2909.6000	16	661	63	2528
2824.9000	24	162	326	1987	2910.3000	79	1056	539	7493
2825.5000	3	56	69	1514	2912.1900	83	1101	629	8254
2825.8000	10	206	98	2069	2914.1100	2	44	758	2820
2825.9000	23	1713	59	3692	2915.1100	980	-	5990	-
2826.1200	310	3066	3523	21476	2915.1200	1704	1404	6767	5633
2826.1900	10	207	23	550	2915.2100	91	258	983	2796
2826.3000	875	1424	4786	11917	2915.2400	318	1780	2955	17176
2827.2000	2924	3860	33742	41693	2915.2900	4	272	38	768
2827.3200	122	206	1116	1912	2915.3100	152	725	492	2512
2827.3600	2	13	277	1518	2915.3200	501	-	2780	-
2827.3800	120	404	519	1899	2915.3300	150	615	584	3197
2827.3900	57	778	186	3902	2915.3500	28	203	182	1394
2827.5100	-	-	854	3054	2915.3900	140	1129	394	3985
2827.5900	2	39	1096	4721	2915.9010	59	472	380	3887
2828.1000	28	303	100	1202	2915.9090	5	438	239	3775
2828.9000	275	338	2437	2775	2916.1200	118	1658	596	8339
2829.1100	881	2882	5730	18609	2916.1310	20	240	168	1981
2829.9000	12	188	136	2587	2916.1320	20	187	285	2743
2830.9000	-	-	267	6605	2916.1990	25	1210	193	7535
2831.1000	117	1020	817	6867	2917.1220	20	218	204	1891
2832.1000	278	810	1852	5117	2917.1400	71	750	1897	19606
2832.2000	34	92	206	1650	2917.1910	31	326	79	828
2833.1900	613	338	2731	2857	2917.2090	15	147	196	2171
2833.2200	1581	2119	12460	15397	2917.3200	119	676	1598	9731
2833.2500	72	334	606	2512	2917.3500	36	209	317	1961
2833.2700	55	240	403	1542	2917.3400	44	243	1118	8115
2833.2900	45	175	900	1930	2917.3500	-	1070	-	18163
2835.2200	109	416	441	1812	2917.3700	-	-	82	3164
2835.2600	64	234	718	2347	2917.3910	48	436	521	4625
2835.2900	562	1891	2300	7742	2917.3990	25	239	542	5152
2835.3100	59	384	390	2322	2918.1400	79	728	490	4375
2835.3900	33	349	493	6075	2918.1910	-	-	143	2081
2836.2000	1656	2070	22746	25874	2918.9090	1	872	1	1057
2836.3000	68	173	1820	2966	2919.0000	21	394	160	2958
2836.4000	330	420	544	1165	2920.9000	40	912	251	6144
2836.5000	31	50	310	1525	2921.2900	42	767	596	12152
2836.9200	14	103	339	2405	2921.3000	3	40	47	1567
2836.9900	74	218	219	870	2922.1100	36	339	115	1176
2839.1100	180	406	1217	2782	2922.1200	5	41	539	5141
2839.1900	890	1241	6588	11861	2922.1300	23	228	98	2836
2839.9000	5	20	601	1703	2922.1900	53	743	215	2739
2840.1900	-	-	2377	6278	2922.2900	0	4	40	2006
2840.3000	66	436	571	4122	2922.4100	30	780	424	11715
2841.2000	20	203	41	401	2922.4210	20	167	170	1422
2841.3000	138	994	735	5323	2922.4290	6	211	69	822
2843.3000	0	33	0	1467	2922.4900	85	732	582	4326
2843.9000	0	99	2	1475	2922.5000	26	818	87	3363
2844.1000	0	269	2	1524	2923.2000	69	1730	583	8490
2844.2000	0	-	0	2370	2923.9000	39	848	359	6182
2844.4000	2	2508	19	15548	2924.1000	29	557	185	3419
2846.9000	0	9	26	4374	2924.2900	23	3289	136	23309
2847.0000	1217	5418	8776	38663	2929.1000	40	642	1095	17989
2849.1000	228	691	1853	5508	2930.1000	11	106	157	1509
2849.2000	386	915	856	2506	2930.4000	44	937	169	3789
2850.0000	45	420	52	1153	2931.0090	24	1068	451	25183

(1) MÅNED GJELDER JUNI, HITTEL I ÅR GJELDER JANUAR-JUNI.

TABELL 10 (FORTS.). INNFORSEL, VIKTIGERE VARER GRUPPERT ETTER DET HARMONISERTE SYSTEM (HS)
 IMPORTS OF PRINCIPAL COMMODITIES ACCORDING TO THE HARMONIZED SYSTEM (HS)

VARENR.	1989		1989		VARENR.	1989		1989	
	JULI	1989	JANUAR-JULI	1989		JULI	1989	JANUAR-JULI	1989
	MENGDE	VERDI	MENGDE	VERDI		MENGDE	VERDI	MENGDE	VERDI
	TONN	1000 KR.	TONN	1000 KR.		TONN	1000 KR.	TONN	1000 KR.
2932.1310	25	309	962	12410	3212.9099	36	1082	235	6679
2932.9000	8	813	42	3399	3213.1000	6	363	48	3748
2933.2900	3	483	33	1768	3213.9000	11	556	107	4819
2933.3900	2	302	6	992	3214.1001	129	1099	1004	11582
2933.6100	224	1933	2679	23189	3214.1005	196	2421	1817	25622
2933.6900	-	-	61	2862	3214.1006	920	3630	11825	35458
2933.9000	37	1549	133	3420	3214.9000	940	6807	5896	37017
2934.9000	1	591	37	2430	3215.1100	11	469	146	4705
2935.0000	6	930	29	2984	3215.1900	50	1557	614	20296
2936.1000	19	660	28	1337	3215.9000	9	474	108	5446
2936.2100	4	660	20	2954	KAP.32		75322		618835
2936.2300	2	387	5	995					
2936.2500	1	694	3	1780	3302.1010	19	4786	105	21812
2936.2700	33	3512	167	14642	3302.1090	40	3890	229	15347
2936.2800	13	830	67	4771	3302.9090	9	745	123	9801
2936.2900	20	704	160	12736	3303.0011	5	1177	39	8703
2936.9000	7	627	133	9069	3303.0012	7	1621	65	12269
2940.0000	2	947	3	1231	3303.0090	4	431	31	2989
2941.1000	-	-	9	2532	3304.1000	7	1197	69	12509
2941.9000	1	583	5	2098	3304.2000	10	1443	83	13815
2942.0000	0	175	3	3098	3304.3000	6	625	72	6229
KAP.29		125182		1215442	3304.9100	5	514	43	6185
					3304.9910	152	7589	937	59978
3001.9000	0	555	1	914	3304.9990	23	2122	178	18092
3002.1000	0	1412	11	9092	3305.1000	197	4481	1770	40453
3002.2000	0	669	2	6577	3305.2000	25	1218	349	13301
3002.3900	1	591	15	7124	3305.3000	33	918	352	10445
3002.9000	15	3326	90	29879	3305.9000	155	4953	1248	40862
3003.1000	0	336	1	685	3306.1000	115	3784	720	24189
3003.3100	-	-	2	8348	3306.9000	3	390	22	2566
3003.3900	-	-	1	1708	3307.1000	30	1725	280	12907
3003.9000	84	17171	468	136280	3307.2000	46	2568	388	21625
3004.1000	4	1219	39	12834	3307.3000	32	1012	212	6557
3004.2000	4	2178	22	15050	3307.4900	10	617	131	5452
3004.3100	0	27	4	13780	3307.9000	28	1053	228	6176
3004.3200	3	1836	16	9626	KAP.33		49266		377667
3004.3900	19	3666	120	66783					
3004.4000	0	90	15	4697	3401.1110	59	1269	741	15024
3004.5000	2	280	55	3478	3401.1120	9	282	47	1447
3004.9001	1	364	41	4910	3401.2010	52	262	324	1666
3004.9009	226	93335	1775	658082	3401.2020	115	1730	859	12595
3005.1000	8	1332	111	10015	3401.2090	42	656	664	9260
3005.9001	4	264	36	1585	3402.1100	126	1022	788	7622
3005.9002	12	950	95	7813	3402.1200	21	307	184	1830
3005.9009	33	3512	328	32504	3402.1300	276	2770	4042	35406
3006.1000	3	2167	18	20884	3402.1900	64	810	657	8953
3006.3000	1	491	10	3565	3402.2011	100	2863	526	10668
3006.4000	3	1110	26	9905	3402.2012	339	2610	3666	28110
3006.6000	1	673	7	4634	3402.2013	31	273	454	3615
KAP.30		137723		1083946	3402.2014	76	572	557	4940
					3402.2019	736	5423	6214	42887
3101.0000	176	221	2225	3431	3402.2090	235	2669	1885	17393
3102.1000	-	1643	-	19914	3402.9011	158	1640	1181	18911
3102.3000	5	119	2277	4672	3402.9019	429	2217	2988	23693
3102.9000	5587	7187	25392	30570	3402.9090	211	2171	2140	23653
3103.1000	351	469	1556	1728	3403.1900	87	1873	520	11564
3104.1000	300	374	500	593	3403.9100	4	65	125	2362
3104.2000	19840	15528	149363	111407	3403.9900	71	2552	541	13785
3104.3000	3158	4041	78967	100202	3404.2000	24	240	114	1194
3105.1000	8	186	204	1767	3404.9010	2	37	152	2467
3105.2000	185	487	14203	24460	3404.9090	129	1409	626	7582
3105.3000	50	269	54	290	3405.1000	12	413	94	3599
3105.4000	160	508	1201	4136	3405.2000	25	505	406	6105
3105.5100	-	-	823	1783	3405.3000	30	1060	323	7466
3105.6000	510	85	1952	2001	3405.4000	66	249	1500	5924
3105.9000	581	1262	11858	19542	3405.9000	30	714	342	5809
KAP.31		326049		329038	3406.0000	28	637	808	15005
					3407.0090	15	434	83	2978
3201.1000	29	258	61	594	KAP.34		40472		360941
3202.1000	51	933	259	3861					
3202.9000	24	326	109	1346	3501.1000	5	137	91	2947
3203.0000	20	818	116	4233	3501.9010	46	1722	256	9732
3204.1100	1	40	116	1556	3502.9010	67	370	298	1800
3204.1200	14	579	158	5851	3502.9030	79	639	396	4666
3204.1300	23	982	150	5422	3503.0010	0	3	95	1825
3204.1400	4	167	62	2576	3503.0090	31	1027	297	8782
3204.1500	1	499	12	1863	3504.0000	41	832	223	3971
3204.1600	7	355	38	2756	3505.1000	1091	6203	6054	32327
3204.1700	74	4176	757	38573	3505.2000	45	375	547	3345
3204.1900	24	8031	228	92384	3506.1000	49	1348	475	12302
3204.2000	25	408	293	4891	3506.9100	160	2005	1854	22425
3204.9000	3	955	73	4220	3506.9900	73	1502	1034	16855
3205.0000	10	308	58	1799	3507.1000	14	648	129	6078
3206.1000	356	6114	3284	52297	3507.9000	17	496	101	3267
3206.2000	9	193	140	2643	KAP.35		17572		131929
3206.4900	54	922	766	13351					
3207.1000	15	448	152	4772	3601.0010	8	782	110	11255
3207.2000	6	133	448	4356	3602.0000	6	187	225	13771
3207.3000	10	72	3	1550	3603.0010	1	109	45	6406
3207.4000	15	350	222	3018	3603.0090	12	3169	190	36317
3208.1000	135	3369	1181	22236	3604.1000	0	20	47	1982
3208.2000	285	4427	1473	27983	3604.9000	3	529	35	6549
3208.9000	686	13433	4755	93810	3605.0000	19	658	333	10489
3209.1000	232	3662	1591	22525	KAP.36		5587		89324
3209.9000	101	1878	874	18085					
3210.0000	83	1635	532	12525	3701.1000	15	1790	172	20142
3211.0000	56	782	235	3608	3701.3000	84	7240	606	50350
3212.1000	1	162	21	2158	3701.9100	7	1621	49	10246
3212.9010	7	195	95	1928	3701.9900	8	1296	94	9034
3212.9091	2	62	45	2522	3702.1000	0	18	13	1674

TABELL 10 (FORTS.). INNFØRSEL, VIKTIGERE VARER GRUPPERT ETTER DET HARMONISERTE SYSTEM (HS)
 IMPORTS OF PRINCIPAL COMMODITIES ACCORDING TO THE HARMONIZED SYSTEM (HS)

VARENR.	1989				VARENR.	1989			
	JULI	1989	JANUAR-JULI	1989		JULI	1989	JANUAR-JULI	1989
	MENGDE	VERDI	MENGDE	VERDI		MENGDE	VERDI	MENGDE	VERDI
	TONN	1000 KR.	TONN	1000 KR.		TONN	1000 KR.	TONN	1000 KR.
3702.3100	9	1574	55	8544	3907.4000	62	1685	478	14274
3702.3200	3	336	22	2563	3907.5000	211	1966	1875	17956
3702.3900	9	870	59	6573	3907.6000	76	843	525	5823
3702.4300	4	474	37	5155	3907.9100	149	2010	1254	17903
3702.4400	5	875	40	5920	3907.9900	257	4889	2794	52861
3702.5100	1	90	8	2406	3908.1000	53	1364	380	9610
3702.5200	1	85	14	1414	3908.9000	80	1243	645	8290
3702.5300	3	1528	8	4595	3909.1000	173	655	2666	10912
3702.5400	1	6186	115	47261	3909.2000	27	448	199	3004
3702.5500	2	344	19	2628	3909.4000	45	665	409	6269
3702.9300	2	907	28	6319	3909.5000	174	2900	1516	26195
3702.9500	3	389	47	5055	3910.0000	110	4596	588	22412
3703.1000	3	155	38	1992	3911.1000	85	574	388	3055
3703.2000	53	4428	371	29394	3911.9010	126	1297	658	7361
3703.9000	87	8716	622	57726	3911.9090	33	484	191	2386
3704.0000	2	218	14	2233	3912.2000	10	380	128	2327
3705.1000	1	258	8	2877	3912.3100	136	2203	1026	15067
3705.2000	1	476	22	4106	3912.3900	40	747	353	7586
3705.9090	3	1801	21	9611	3912.9000	2	66	59	1984
3706.1000	3	1179	18	7720	3913.1000	67	1973	561	14882
3707.1000	10	449	108	11063	3913.9000	6	241	162	4177
3707.9000	253	6701	1476	60013	3914.0000	1	104	76	3380
KAP.37		50598		381305	3915.9000	8	60	207	1561
					3916.2000	66	1654	453	11922
3801.1000	34	332	402	2412	3916.9010	4	162	26	2310
3801.3000	675	2935	3185	12749	3916.9090	5	342	66	3809
3801.9000	25	580	139	1858	3917.1000	32	4069	248	32889
3802.1000	69	937	531	5353	3917.2100	77	1145	729	12115
3802.9000	200	715	1447	4877	3917.2200	13	310	88	2270
3803.0001	2241	32359	23458	32765	3917.2300	479	6519	4326	60246
3806.9009	20	314	178	2850	3917.2910	2	220	28	1458
3808.1000	9	592	317	15293	3917.2920	15	381	54	2438
3808.2000	118	3520	855	25594	3917.2990	27	1145	577	12608
3808.3000	170	11322	1293	64278	3917.3110	2	47	92	2867
3808.4000	41	972	248	7872	3917.3120	4	135	49	1465
3808.9000	119	2191	1207	19314	3917.3190	33	1637	271	8643
3809.1000	192	654	1137	3910	3917.3290	51	1399	208	6293
3809.9101	68	435	618	2390	3917.3300	2	95	84	1838
3809.9109	8	244	217	4557	3917.3900	50	3766	614	17861
3809.9200	113	846	741	6867	3917.4000	128	5716	859	44772
3809.9900	9	216	98	2074	3918.1001	367	7697	2881	57368
3810.1010	24	374	146	2037	3918.1009	755	12088	5523	101895
3810.1020	6	151	102	2811	3918.9000	27	597	578	9903
3810.9010	1	34	134	1503	3919.1010	30	1411	302	12557
3810.9090	17	184	192	1925	3919.1020	25	766	222	7358
3811.1100	59	623	531	8043	3919.1090	59	2547	503	20414
3811.1900	278	1031	368	2644	3919.9010	10	865	87	7565
3811.2100	203	3227	1711	21764	3919.9020	5	565	131	5252
3811.9000	117	1437	935	10749	3919.9090	110	3994	856	27129
3812.1000	1	92	63	2026	3920.1000	694	11582	4344	82343
3812.2000	65	799	886	8631	3920.2000	104	2346	1157	26827
3812.3000	24	972	423	14811	3920.3000	24	496	281	3297
3813.0000	31	754	365	5102	3920.4100	30	604	360	7341
3814.0000	67	1344	697	13269	3920.4200	194	4427	2798	57985
3815.1100	15	1052	158	9630	3920.5100	51	1436	513	13493
3815.1200	0	6	44	7831	3920.5900	59	1459	291	6779
3815.1900	198	1813	969	16469	3920.6100	16	689	155	6756
3815.9000	24	2720	423	12090	3920.6200	37	1650	253	12480
3816.0000	1145	5662	7937	35282	3920.6900	22	856	320	11428
3817.1000	647	4268	9033	44998	3920.7190	3	257	87	4344
3819.0000	48	809	548	8248	3920.9100	3	148	82	4443
3820.0000	96	1295	2268	24595	3920.9200	12	548	106	3722
3821.0000	6	732	28	4467	3920.9400	4	347	36	2126
3822.0000	20	6601	149	50293	3920.9900	36	859	266	8278
3823.1000	9	134	471	1860	3921.1100	95	2677	739	23882
3823.4000	158	917	1707	8080	3921.1200	41	815	373	9334
3823.5000	222	780	1691	5981	3921.1300	6	273	126	4096
3823.6000	45	163	605	3315	3921.1910	14	412	184	6527
3823.9000	2295	31256	16470	218799	3921.1990	29	1085	328	10682
KAP.38		100083		772238	3921.9010	13	528	134	5132
					3921.9020	2	80	45	1484
3901.1000	1099	9167	21964	182238	3921.9030	27	1352	609	21505
3901.2000	1412	11362	16021	131553	3921.9040	25	726	103	4393
3901.3000	26	212	361	4006	3921.9090	214	7423	2302	83839
3901.9000	37	800	1037	13394	3922.1000	13	862	179	11259
3902.1000	198	1659	2149	17693	3922.2000	6	370	137	6599
3902.2000	75	1012	392	4639	3922.9000	66	4133	502	33939
3902.3000	317	1786	1612	14448	3923.1001	65	1942	700	20496
3902.9000	78	1244	614	7552	3923.1002	139	4758	1291	40255
3903.1100	666	7870	4572	54588	3923.2110	108	2404	1048	24179
3903.1900	251	2609	3449	35596	3923.2190	563	9593	4574	77297
3903.2000	62	795	513	6668	3923.2910	45	1018	522	11656
3903.3000	58	1057	968	17141	3923.2990	221	4122	1946	40972
3903.9000	120	1530	1176	15133	3923.3001	81	2022	732	17578
3904.1000	810	5554	11196	77573	3923.3002	208	6456	1530	51008
3904.2100	29	319	230	2478	3923.4000	2	185	29	1562
3904.2200	26	225	179	1919	3923.5000	155	5367	1307	41383
3904.3000	94	736	825	6635	3923.9001	113	3905	871	29211
3904.4000	7	81	124	1686	3923.9002	6	344	25	1483
3904.6100	1	89	5	3136	3923.9009	195	6734	1205	40218
3904.6900	2	244	37	1079	3924.1001	161	4754	1264	38306
3905.1100	267	2544	3693	33660	3924.1009	87	2849	598	21585
3905.1900	45	704	522	6820	3924.9001	53	1028	474	8754
3905.2000	133	2569	716	12734	3924.9003	8	302	67	3072
3905.9000	62	778	309	6172	3924.9009	118	5921	1066	54150
3906.1000	47	995	573	9575	3925.1000	4	184	79	5061
3906.9000	956	8722	5559	53301	3925.2000	10	544	171	6777
3907.1000	34	678	186	3685	3925.3000	9	647	60	4419
3907.2000	257	2902	2788	27911	3925.9000	55	2156	553	22940
3907.3000	237	3870	1580	32813	3926.1000	201	4845	1585	49285

TABELL 10 (FORTS.). INNFØRSEL. VIKTIGERE VARER GRUPPERT ETTER DET HARMONISERTE SYSTEM (HS)
 IMPORTS OF PRINCIPAL COMMODITIES ACCORDING TO THE HARMONIZED SYSTEM (HS)

VARENR.	1989				VARENR.	1989				
	JULI	1989	JANUAR-JULI	1989		JULI	1989	JANUAR-JULI	1989	
	MENGDE	VERDI	MENGDE	VERDI		MENGDE	VERDI	MENGDE	VERDI	
	TONN	1000 KR.	TONN	1000 KR.		TONN	1000 KR.	TONN	1000 KR.	
3926.2000	43	1774	386	16626	4202.2200	S	78023	1560	706807	20865
3926.3000	4	360	68	4324	4202.2900	S	34332	565	123773	3864
3926.4000	16	1105	291	12672	4202.3100	S	33676	701	352473	8847
3926.9020	1	372	33	4188	4202.3200	S	25787	238	649719	5357
3926.9030	5	636	42	3686	4202.3900	S	10835	196	153305	2080
3926.9091	5	156	97	2898	4202.9101	S	6068	908	17868	2202
3926.9092	7	246	56	2626	4202.9109	S	18411	493	120384	3874
3926.9099	574	28900	5465	271493	4202.9201	S	28063	1338	163312	11103
KAP.39		318235		2943218	4202.9202	S	9157	296	27924	1032
4001.2200	-	-	1317	9227	4202.9206	S	73456	2514	744135	18684
4001.2900	20	345	69	810	4202.9900	S	124915	1079	492481	8997
4002.1100	52	684	465	4301	4203.1001	S	8323	5208	71565	44909
4002.1910	38	517	1829	13154	4203.1004	S	696	611	15068	7386
4002.1990	15	234	112	1023	4203.1005	S	2653	1896	33016	28377
4002.2010	7	80	227	2786	4203.1009	S	2161	539	36615	15248
4002.2090	20	325	21	374	4203.2100	P	5696	365	56655	3552
4002.4910	21	172	139	2703	4203.2901	P	184740	1621	749590	7631
4002.5910	0	8	217	2054	4203.2902	P	42642	328	179614	5386
4002.7010	14	5301	419	10474	4203.2909	P	10506	569	132691	5092
4002.8000	-	-	149	2458	4203.3000	S	86634	2021	721853	17688
4002.9100	28	175	255	1439	4203.4000	S	1	214	10	2980
4002.9910	1	39	218	4208	4205.0000	S	19	1809	96	5770
4004.0000	75	414	437	782	KAP.42			35476		320137
4005.1010	21	374	46	995	4301.1000	S	-	-	47505	9732
4005.1090	28	493	1456	16292	4301.6001	S	-	-	89904	26243
4005.2010	11	159	83	1672	4301.6002	S	-	-	104255	67517
4005.9110	7	266	90	2286	4301.6009	S	-	-	59426	25977
4005.9190	11	265	142	2388	4302.1100	S	0	576	2	3861
4005.9990	16	432	98	1824	4302.1909	S	1	443	4	1596
4006.1010	26	573	78	1560	4303.1001	S	216	1470	1845	10887
4006.1090	2	65	103	2073	4303.1002	S	101	222	2891	6347
4006.9010	0	225	40	1828	4303.1009	S	0	568	10	10798
4006.9020	4	130	17	1698	4303.9000	S	1	259	5	957
4006.9090	4	102	45	1849	KAP.43			3845		170192
4008.1110	11	358	81	2509	4401.2101	U	27191	10350	179668	69659
4008.1190	7	367	57	3014	4401.2109	U	4185	484	25540	3164
4008.1990	7	156	65	2161	4401.2200	U	186	116	5692	1621
4008.2110	32	685	669	12777	4401.3002	U	39	66	7006	2690
4008.2190	52	1991	612	17777	4401.3009	U	22	22	56752	8899
4008.2910	0	9	125	3276	4402.0000	U	1554	3124	11961	21556
4008.2990	76	2307	685	19550	4403.1000	U	354	414	2558	6679
4009.1000	54	2232	430	15299	4403.2001	U	24430	9959	109053	46353
4009.2000	55	1997	400	17215	4403.2005	U	1540	612	11315	4638
4009.3000	49	1666	327	12848	4403.2006	U	51658	20307	264629	101873
4009.4000	28	1285	197	9310	4403.2009	U	457	385	76670	36678
4009.5000	32	2009	227	16008	4403.9901	U	7084	2547	70387	22628
4010.1000	21	1867	149	12411	4403.9909	U	39	63	52657	30595
4010.9100	18	878	159	5846	4404.1000	U	144	379	528	1628
4010.9900	13	1125	98	7361	4406.9000	U	-	-	1670	4455
4011.1000	S	136841	S	32855	4407.1001	U	1919	3825	10681	22290
4011.2000	S	10562	S	10543	4407.1002	U	3683	7574	24873	50464
4011.4000	S	3516	S	84084	4407.1003	U	9203	18894	105454	231984
4011.5000	S	20405	S	50943	4407.1004	U	6066	9267	56947	87374
4011.9110	S	3465	S	355171	4407.1008	U	3001	6559	25546	56024
4011.9190	S	769	S	50666	4407.1009	U	3602	6301	26396	47171
4011.9910	S	1160	S	8523	4407.2100	U	417	1891	2085	8470
4011.9990	S	15597	S	26158	4407.2200	U	67	219	155	747
4012.1000	S	16982	S	149762	4407.9100	U	459	2288	6138	29757
4012.2000	S	54	S	103717	4407.9200	U	392	1603	3856	15472
4012.9010	S	27	S	21886	4407.9900	U	564	1707	5122	19262
4012.9090	S	16	S	3068	4408.1090	U	72	400	763	4029
4013.1000	S	23	S	371	4408.2090	U	17	45	317	1889
4013.2000	S	4	S	130	4408.9010	U	27	242	100	524
4013.9090	S	5	S	2772	4408.9091	U	124	775	1671	10957
4014.1000	S	0	S	3708	4408.9092	U	3	3	373	3102
4014.1000	S	0	S	3104	4408.9093	U	31	150	383	1910
4014.9000	S	0	S	2948	4408.9094	U	1	2	115	1475
4015.1100	S	48	S	2529	4408.9099	U	144	412	1796	8036
4015.1990	S	32	S	3309	4409.1010	V	4110	489	30958	4610
4015.9090	S	1	S	3975	4409.1020	U	62	1333	513	14131
4016.1000	S	3	S	28225	4409.1091	U	749	1794	8922	23501
4016.9100	S	45	S	9051	4409.1092	U	274	578	2886	5438
4016.9300	S	35	S	1682	4409.2010	V	3493	940	53957	7627
4016.9400	S	9	S	1533	4409.2020	U	7	425	90	3825
4016.9500	S	3	S	6227	4409.2090	U	112	689	407	4058
4016.9900	S	117	S	46127	4410.1001	U	730	1145	15493	25680
4017.0000	S	0	S	1954	4410.1002	U	678	868	5512	9251
KAP.40		106681		868164	4410.1003	U	261	1212	4633	18581
4101.1000	S	35	S	2859	4410.1009	U	332	1138	2997	9217
4101.2100	S	107	S	15478	4410.9000	U	5	55	476	3645
4104.1020	S	2	S	1620	4411.1100	U	86	263	2265	7497
4104.1030	S	0	S	2277	4411.1900	U	64	374	770	5120
4104.2100	S	0	S	1494	4411.2100	U	151	434	1874	5022
4104.2200	S	12	S	1940	4411.9900	U	58	246	563	2222
4104.3110	S	38	S	61548	4412.1101	U	158	490	1525	4779
4104.3120	S	3	S	5302	4412.1109	U	221	932	1898	6854
4104.3190	S	3	S	4808	4412.1201	U	503	2326	3247	17353
4104.3910	S	3	S	5029	4412.1209	U	420	2453	8076	36976
4105.2010	S	0	S	3009	4412.1901	U	970	3217	9810	35769
KAP.41		12845		117223	4412.1909	U	394	1684	3519	12219
4201.0000	S	17	S	82	4412.2900	U	119	704	971	5243
4202.1101	S	12418	S	3138	4412.9100	U	26	259	149	1079
4202.1102	S	4739	S	9176	4412.9900	U	376	1294	3671	15635
4202.1109	S	38100	S	10642	4413.0000	U	7	185	212	3779
4202.1202	S	5015	S	28467	4414.0000	U	39	1246	407	16598
4202.1209	S	26427	S	370211	4415.1000	U	35	446	528	7431
4202.1900	S	17900	S	180563	4415.2000	U	1080	2624	9478	26346
4202.2100	S	17565	S	298631	4417.0000	U	4	118	154	3350

TABELL 10 (FORTS.). INNFØRSEL. VIKTIGERE VARER GRUPPERT ETTER DET HARMONISERTE SYSTEM (HS)
 IMPORTS OF PRINCIPAL COMMODITIES ACCORDING TO THE HARMONIZED SYSTEM (HS)

VARENDR.	1989				VARENDR.	1989				
	JULI	1989	JANUAR-JULI	1989		JULI	1989	JANUAR-JULI	1989	
	MENGDE	VERDI	MENGDE	VERDI		MENGDE	VERDI	MENGDE	VERDI	
	TONN	1000 KR.	TONN	1000 KR.		TONN	1000 KR.	TONN	1000 KR.	
4418.1001	S	1734	2159	16191	17310	4814.9000	29	1213	361	12150
4418.2001	S	2121	3586	22704	39670	4816.1000	16	261	190	3519
4418.2002	S	175	281	5860	6729	4816.2000	94	1472	635	10296
4418.2005	S	2598	2962	51878	43113	4816.9000	10	234	122	2310
4418.2006	S	1543	1203	10839	6735	4817.1000	117	3095	1283	31183
4418.2009	S	82	1233	505	12128	4817.2000	12	748	75	2833
4418.3000	V	30486	5050	412838	61074	4817.3000	20	854	121	3832
4418.4000		1	46	140	1689	4818.1000	1375	13502	14267	134997
4418.9001	S	26	333	206	2767	4818.2000	936	11533	7804	94802
4418.9002	S	89	328	3076	7226	4818.3000	153	3706	1447	37169
4418.9009		281	6750	3145	47526	4818.4000	1241	22172	12045	203193
4419.0000		24	910	147	5342	4818.5000	4	937	56	4775
4420.1000		4	368	56	3760	4818.9000	430	6318	3169	43753
4420.9000		54	1766	438	13592	4819.1000	297	4550	2439	34225
4421.9009		246	4111	2986	39327	4819.2001	446	6126	5709	81620
KAP. 44			173155		1626572	4819.2009	2371	4448	2371	42094
						4819.3000	118	1186	567	7089
4503.1000		3	395	47	5536	4819.4000	109	3142	829	20215
4504.1001		20	651	156	4335	4819.5091	11	192	178	3303
4504.9001		4	218	29	1233	4819.5099	97	2053	867	18280
4504.9009		6	245	67	1975	4819.6000	21	469	156	4500
KAP. 45			1857		15731	4820.1000	385	7619	1807	38154
						4820.2000	18	333	181	3208
4601.9900		4	147	48	1444	4820.3000	59	1183	336	10607
4602.1001		65	1545	421	12512	4820.4001	42	687	335	5153
4602.1009		5	120	76	2127	4820.4002	66	2291	934	26870
4602.9000		4	211	85	3675	4820.4003	5	172	62	2467
KAP. 46			2232		21299	4820.4009	111	1421	790	11373
						4820.5000	26	567	295	7928
4701.0000		118	449	2080	7584	4820.9000	46	1227	759	17983
4703.1100		209	777	3766	14129	4821.1000	106	6670	915	56607
4703.2100		2654	15365	23477	124452	4821.9000	38	968	311	9967
4703.2900		514	4129	5160	29472	4822.9000	267	1749	1893	13237
4704.1100		773	3761	8726	39643	4823.1100	32	1340	205	3698
4704.1900		151	800	1275	6566	4823.1900	16	684	133	3369
4704.2100		31	149	1372	6980	4823.2001	40	1095	544	12726
4704.2900		124	672	1221	6316	4823.2009	3	236	44	1937
4705.0000		94	356	612	2674	4823.4000	3	1123	322	9743
4706.9100		17	48	1022	2462	4823.5100	147	2307	1700	23458
4707.1000		1391	1399	19957	19846	4823.5900	583	5246	6799	62756
4707.3000		203	155	1757	1639	4823.6000	179	4691	1084	29110
KAP. 47			28282		264968	4823.7001	141	1548	1182	12182
						4823.9001	6	290	32	1475
4801.0000		165	820	2131	10110	4823.9002	8	1323	23	3314
4802.1000		8	303	25	660	4823.9009	228	4946	3012	42349
4802.2000		107	935	669	6243	KAP. 48		256400		2296961
4802.3100		3	49	271	2394					
4802.5200		820	7197	7701	65706	4901.1001	33	711	191	5592
4802.5300		53	767	1095	7989	4901.1009	35	1309	430	16296
4802.6000		162	1403	2569	19210	4901.9100	62	2462	641	17711
4803.0001		14	200	138	1721	4901.9901	581	14657	3844	111757
4803.0009		76	657	570	4386	4901.9902	260	29727	1573	146343
4804.1100		1259	4959	11835	45896	4902.1000	140	2686	583	10338
4804.1900		253	1285	3016	15117	4902.9000	1016	17993	5248	107217
4804.2100		48	411	260	1560	4903.0000	23	688	171	4258
4804.2900		-	-	805	5754	4904.0900	1	298	13	2454
4804.3100		131	618	2309	12329	4905.9100	8	384	53	4025
4804.3900		1176	2181	3574	15679	4905.9900	6	867	93	10083
4804.4100		42	172	919	3464	4906.0000	7	387	17	4132
4804.4900		221	1308	1517	8406	4907.0000	5	669	34	5914
4804.5900		38	347	208	2616	4908.1000	1	216	13	2715
4805.1000		1502	4778	9490	29562	4908.9000	2	395	30	3918
4805.2200		150	934	2737	16966	4909.0000	74	2995	381	21194
4805.2300		8	51	3178	20014	4910.0000	12	339	13	5942
4805.2900		41	270	260	1752	4911.1010	1	76	53	3089
4805.6000		40	261	247	2628	4911.1090	1059	27513	7687	204498
4805.7000		493	2018	3242	13925	4911.9110	42	2016	199	18545
4805.8000		554	2194	4384	16806	4911.9190	26	4237	391	34137
4806.1000		2	36	112	1463	4911.9901	10	381	239	6133
4806.2000		47	744	375	6062	4911.9902	5	227	55	2175
4807.1000		11	129	305	2514	4911.9909	321	10349	2725	89290
4807.9900		419	2171	5536	28341	KAP. 49		121622		838283
4808.1000		16	189	393	3000					
4808.3000		24	516	249	3421	KAP. 50		266		2577
4808.9000		24	360	214	2419					
4809.2000		368	6864	2516	45570	5101.1100	-	-	109	2906
4809.9000		141	1954	942	13067	5105.2900	5	389	209	11256
4810.1100		3271	24454	29997	227193	5107.1000	3	513	96	8140
4810.1200		377	3287	4289	35384	5107.2000	0	20	16	1464
4810.2100		116	774	2316	15404	5109.1000	7	744	47	5970
4810.2900		593	5398	4661	39287	5109.9000	2	211	22	2750
4810.3100		117	1203	1630	16397	5111.1900	2	377	19	2797
4810.3200		5	57	194	1776	5111.9000	10	787	39	3360
4810.3900		122	1023	1380	10402	5112.1900	1	255	13	3248
4810.9100		293	2463	3432	24447	5112.3000	1	154	11	2015
4810.9900		96	934	1176	10427	KAP. 51		4031		52983
4811.1000		49	651	661	4180					
4811.2100		34	972	455	12087	5201.0000	169	1394	811	8255
4811.2900		18	435	254	4302	5202.9900	23	321	255	3141
4811.3100		866	7361	7221	62445	5204.1900	0	32	20	2137
4811.3900		510	8131	5735	79848	5205.1200	6	405	197	6916
4811.4000		49	919	318	5406	5205.1300	8	231	135	2998
4811.9001		8	200	63	1354	5205.2200	25	621	134	3769
4811.9005		23	284	198	4352	5205.3200	27	564	349	9161
4811.9009		479	5663	3398	42469	5205.4100	-	-	67	1833
4812.0000		2	127	68	1590	5206.1100	18	508	30	780
4813.1000		39	2684	294	18618	5207.1000	20	2014	241	23144
4813.2000		26	616	75	1757	5207.9000	3	270	34	3196
4814.2000		78	2668	458	14322	5208.1100	12	309	50	1359
4814.3000		1	38	46	1895	5208.1200	19	591	278	7766

TABELL 10 (FORTS.). INNFØRSEL. VIKTIGERE VARER GRUPPERT ETTER DET HARMONISERTE SYSTEM (HS)
IMPORTS OF PRINCIPAL COMMODITIES ACCORDING TO THE HARMONIZED SYSTEM (HS)

VARENR.	1989		1989		VARENR.	1989		1989	
	JULI	JANUAR-JULI	JULI	JANUAR-JULI		JULI	JANUAR-JULI	JULI	JANUAR-JULI
	MENGDEN	VERDI	MENGDEN	VERDI		MENGDEN	VERDI	MENGDEN	VERDI
	TONN	1000 KR.	TONN	1000 KR.		TONN	1000 KR.	TONN	1000 KR.
5208.1900	4	203	64	2962	5601.1010	4	136	69	3602
5208.2100	3	168	22	1746	5601.1090	11	245	47	1058
5208.2200	6	345	35	2080	5601.2100	9	450	106	4493
5208.2900	1	131	29	2155	5601.2210	16	671	144	5929
5208.3100	0	53	35	1741	5602.1000	135	2708	909	21504
5208.3200	8	1047	189	13813	5602.2900	10	277	56	1887
5208.3900	8	118	34	3522	5602.9000	17	455	82	3391
5208.4100	8	193	26	3047	5603.0000	124	5003	1387	51194
5208.4200	2	285	26	2426	5606.0090	2	222	23	2243
5208.4900	4	499	37	4621	5607.4100	28	346	182	2333
5208.5100	4	393	73	6756	5607.4900	54	1076	424	9717
5208.5200	39	3568	508	44413	5607.5000	22	997	299	11494
5208.5900	4	572	44	5779	5607.9090	4	206	91	3345
5209.1900	2	109	140	7313	5608.1100	45	2345	351	21070
5209.3100	9	502	44	3720	5608.1900	17	2248	132	13409
5209.3900	3	260	35	3275	5608.9090	11	235	31	1110
5209.4100	3	142	26	1892	5609.0000	5	560	27	1953
5209.4900	4	324	42	4388	KAP. 56		19014		168616
5209.5100	4	289	68	6619					
5209.5200	12	428	28	4736	5701.1000	8	1750	145	24597
5209.5900	1	643	63	5870	5701.9000	9	344	143	6742
5210.3100	1	190	24	2527	5702.1010	11	440	51	3170
5210.3900	2	277	25	1786	5702.1090	4	204	49	1874
5210.4100	2	440	48	5121	5702.3100	9	797	55	5117
5210.4900	4	386	20	2208	5702.3200	15	760	64	2249
5210.5900	1	260	15	1876	5702.4100	60	2386	202	12020
5211.3200	2	133	32	2008	5702.4200	29	1051	227	7635
5211.4900	4	264	17	2486	5702.4900	9	359	60	2301
5211.5100	4	215	17	1611	5702.5100	0	31	18	1724
5211.5900	4	450	38	5489	5702.9100	3	159	21	1586
5212.1100	1	3	53	1432	5702.9200	10	365	108	3252
5212.1500	1	197	15	2758	5702.9900	33	2810	347	9119
KAP. 52		22245		265504	5703.1000	44	1731	343	16694
					5703.2000	355	8705	4501	115791
KAP. 53		349		5980	5703.3000	268	6046	2853	64255
					5703.9000	49	1052	236	6840
5401.1000	2	358	44	6258	5704.1000	21	507	111	2175
5402.1000	14	607	233	9348	5704.9000	33	705	604	12390
5402.2000	11	371	227	5734	5705.0090	28	577	276	6670
5402.3100	14	668	90	5218	KAP. 57		30887		310354
5402.3300	1	50	67	2197					
5402.4100	139	3662	852	23570	5801.1000	1	86	16	1521
5402.5100	0	7	23	8989	5801.3500	4	485	22	2311
5402.5200	27	841	294	9218	5801.3600	1	130	32	3723
5402.6100	36	1307	420	14261	5804.2900	1	294	6	1643
5403.3100	1	36	36	1427	5806.2000	1	109	19	2058
5404.1000	38	1802	222	13932	5806.3100	2	327	15	1997
5404.9000	8	197	40	1451	5806.3200	13	2095	98	13989
5406.1000	2	292	22	1976	5806.3990	0	113	9	1472
5407.1000	4	282	100	5725	5807.1001	0	209	4	1834
5407.2000	10	262	27	781	5808.1000	1	125	20	2020
5407.4200	16	1871	117	12584	5810.9100	1	555	8	3503
5407.5200	1	268	21	2268	5810.9200	0	248	7	2026
5407.5300	9	324	9	1777	5810.9900	0	78	2	1452
5407.7200	4	203	42	3827	KAP. 58		6065		52898
5407.7300	1	95	11	1493					
5407.7400	18	350	18	2291	5902.1000	1	71	79	3424
5407.8200	2	599	18	3768	5902.9000	37	1485	513	19981
5407.8400	4	386	4	729	5903.1091	35	989	133	4147
5407.9300	1	164	13	1767	5903.1092	2	95	40	2352
5408.2200	4	548	20	2781	5903.1099	36	1841	268	13376
KAP. 54		16534		163553	5903.2090	3	275	56	5355
					5903.9090	8	678	105	9854
5503.2000	33	510	1179	17665	5904.1000	119	1931	97	14929
5503.3000	20	335	68	1528	5904.9100	11	224	33	6884
5503.4000	7	57	228	3872	5905.0000	49	2584	397	22507
5504.1000	103	1512	887	12937	5906.1000	3	117	25	1515
5508.1000	2	817	15	3368	5906.9900	4	271	250	14401
5509.1100	1	22	85	4207	5907.0010	14	913	26	1664
5509.2100	1	247	34	1524	5907.0090	5	515	45	3701
5509.3200	13	660	122	6329	5908.0000	0	17	17	1411
5509.4100	4	214	51	3628	5909.0000	3	299	28	1678
5509.6100	1	101	22	1504	5910.0020	1	122	15	1684
5510.9000	9	293	9	547	5911.1000	1	150	9	1546
5511.1000	4	84	31	1604	5911.2000	1	317	10	5347
5512.1910	1	328	25	4329	5911.3100	3	1269	20	16241
5512.1990	4	825	55	6966	5911.3200	21	11116	130	66960
5512.2910	1	342	80	7098	5911.9001	3	370	19	3723
5512.2990	1	750	65	6706	5911.9002	0	175	13	3525
5512.9990	1	205	22	2084	5911.9009	11	2559	88	14299
5513.1100	1	67	67	2511	KAP. 59		29138		246113
5513.2100	4	361	50	3433					
5513.4100	2	196	20	2397	6001.1000	6	445	36	2078
5514.1200	1	83	42	2225	6001.9200	3	265	48	3514
5514.2200	10	714	130	10251	6002.1090	5	216	13	805
5515.1190	4	353	24	2409	6002.3020	3	226	4	622
5515.1290	1	93	17	1645	6002.4200	3	193	24	2191
5515.1310	1	22	11	1735	6002.4310	3	266	69	6026
5515.1390	1	773	37	6418	6002.4390	4	342	47	3265
5515.2190	1	289	24	2356	6002.9200	2	259	27	3428
5516.1300	2	198	17	1533	6002.9310	3	282	29	2854
5516.1400	6	523	35	3616	6002.9390	3	116	36	2200
5516.2200	2	346	49	3534	KAP. 60		3250		33816
5516.2300	1	180	20	2067					
5516.2400	1	120	8	1405	6101.2000	78	20	10255	1813
5516.4300	1	250	13	1859	6101.3000	83	250	10000	1666
5516.4400	1	581	46	5934	6102.2000	1	12	12450	1976
5516.9300	1	912	7	1056	6102.3000	40	416	91883	5399
KAP. 55		15578		180220	6103.1200	38	947	4911	1357
					6103.2200	6796	252	65828	1734

TABELL 10 (FORTS.). INNFØRSEL. VIKTIGERE VARER GRUPPERT ETTER DET HARMONISERTE SYSTEM (HS)
 IMPORTS OF PRINCIPAL COMMODITIES ACCORDING TO THE HARMONIZED SYSTEM (HS)

VARENDR.	1989		1989		VARENDR.	1989		1989	
	JULI	JANUAR-JULI	JULI	JANUAR-JULI		JULI	JANUAR-JULI	JULI	JANUAR-JULI
	MENGDE	VERDI	MENGDE	VERDI		MENGDE	VERDI	MENGDE	VERDI
	TONN	1000 KR.	TONN	1000 KR.		TONN	1000 KR.	TONN	1000 KR.
7305.3110	88	1374	1859	19570	7323.9390	5	404	63	3501
7305.3190	78	796	1203	7838	7323.9400	5	463	20	972
7305.3910	143	929	1926	14206	7323.9930	17	535	161	4003
7305.3990	14	111	335	2007	7323.9990	31	726	223	6280
7305.9090	57	955	297	3425	7324.1000	16	1159	199	14458
7306.1000	37	2136	46	2444	7324.2100	1	94	62	3231
7306.2000	396	3713	396	3720	7324.2900	13	465	338	11120
7306.3010	446	2832	5215	30907	7324.9020	1	92	222	7820
7306.3090	196	1471	2877	19813	7324.9050	11	448	115	4337
7306.4010	75	4329	785	27265	7324.9090	13	711	115	5202
7306.4090	61	1418	370	10528	7325.1000	148	2440	2291	35465
7306.5010	56	465	686	5044	7325.9100	160	664	1064	3861
7306.5090	39	267	484	3557	7325.9900	76	2352	777	18666
7306.6010	565	3030	10017	52467	7326.1100	163	871	3722	16316
7306.6090	568	3284	2983	18419	7326.1900	63	1470	801	13135
7306.9010			549	4057	7326.2000	142	2600	1096	19933
7306.9020	19	235	305	3416	7326.9000	1061	30636	9611	276576
7306.9090	85	1139	525	7952	KAP. 75		315574		2795493
7307.1100	65	1152	643	11075					
7307.1901	22	642	85	2170	7403.1200	13	246	14	270
7307.1909	14	1540	253	13051	7403.2100	31	477	776	11857
7307.2100	83	4598	601	38158	7403.2200	1	40	121	2921
7307.2200	16	2988	163	20212	7403.2900	19	441	283	6089
7307.2300	10	1194	159	12995	7404.0000			355	4367
7307.2900	69	4432	696	43414	7407.1090	70	1944	461	12507
7307.9100	40	1431	505	14325	7407.2110	68	326	170	3145
7307.9200	36	2747	404	19267	7407.2190	53	1339	373	10443
7307.9300	28	3856	159	6552	7407.2990	12	534	69	2208
7307.9900	142	10058	1618	77261	7408.1100	561	11355	7752	165766
7308.1000	79	4834	214	10860	7408.1900	7	205	165	3759
7308.2000	34	752	195	4726	7408.2100	3	139	82	2125
7308.3000	197	4876	1331	43986	7408.2900	6	376	191	4928
7308.4000	252	3562	3563	30073	7409.1100	10	361	405	12699
7308.9001	75	570	592	4678	7409.1900	61	2576	492	15326
7308.9002	30	624	4957	118805	7409.2100	0	1	71	2320
7308.9003	149	1872	2792	25587	7409.2900	16	471	283	7742
7308.9009	2362	33192	18578	280253	7409.4000	8	408	127	6134
7309.0000	239	9042	1729	43886	7410.1100	6	382	68	3272
7310.1000	145	984	1859	13069	7411.1000	140	4796	1344	48665
7310.2100	67	1151	1111	19879	7411.2100	29	1100	250	8484
7310.2900	197	3540	1324	22642	7411.2200	4	329	15	1063
7311.0010	1	61	454	10160	7411.2900	12	433	421	14804
7311.0090	93	2400	1203	27308	7412.1000	8	554	48	3880
7312.1001	482	3443	3887	32113	7412.2000	33	2979	300	27339
7312.1002	420	4296	8066	50843	7413.0000	12	536	145	5688
7312.9000	224	2959	1128	15218	7415.2900	3	262	16	1412
7313.0000	17	333	212	2178	7415.3200	2	211	25	1836
7314.1100	5	466	39	3468	7418.1000	16	1042	102	6347
7314.1900	38	691	415	11647	7418.2000	1	106	26	2470
7314.2000	19	337	618	3944	7419.9100	51	1929	159	6099
7314.3000	164	713	2859	12371	7419.9900	27	2600	226	18009
7314.4100	25	284	338	4545	KAP. 74		39468		435282
7314.4200	3	28	109	1468					
7314.4900	28	314	175	2800	7501.1000	2674	85614	56397	2133243
7314.5000	18	190	231	1879	7502.1000	4	396	16	1844
7315.1100	17	486	140	4889	7503.0000			16	1687
7315.1200	11	473	329	8505	7505.1200	1	666	19	8182
7315.2000	3	47	92	1677	7505.2200	1	94	18	2645
7315.8100	15	62	821	9304	7506.2000	1	119	24	3369
7315.8200	42	620	547	5884	7507.1200	0	170	16	2210
7315.8900	59	1574	1627	31555	7508.0000	2	239	6	1237
7315.9000	16	419	122	4142	KAP. 75		87531		2157155
7316.0000	41	304	582	3955					
7317.0011	13	190	218	3534	7601.1000	4965	71035	51939	783582
7317.0012	5	116	148	2595	7601.2000	519	9599	10988	201458
7317.0019	57	747	508	7903	7602.0000	175	499	2567	8371
7317.0091	64	556	520	5049	7603.1000	10	218	122	2301
7317.0092	115	1724	572	8943	7603.2000			172	1643
7317.0093	11	868	46	4431	7604.1000	85	2280	648	18734
7317.0094	27	515	120	2116	7604.2100	79	3258	788	30877
7317.0099	47	866	420	7188	7604.2900	255	9935	2065	72477
7318.1100	9	210	30	829	7605.1100	2	52	264	4876
7318.1200	29	561	209	4226	7605.1900	0	39	155	3161
7318.1300	4	106	45	1421	7605.2100	61	2661	2212	48253
7318.1400	77	3187	395	14880	7605.2900	8	345	148	4621
7318.1500	462	14775	4102	121070	7606.1110	52	1647	292	9189
7318.1600	30	1418	411	12439	7606.1190	296	7119	2134	50736
7318.1900	61	1379	682	17795	7606.1210	71	2392	802	24977
7318.2100	15	459	73	2726	7606.1290	285	6701	5569	122785
7318.2200	21	662	99	4470	7606.9100	1	32	178	4886
7318.2300	40	873	283	7377	7606.9200	39	989	404	9754
7318.2400	12	374	52	1648	7607.1100	14	431	451	12237
7318.2900	20	1287	210	11489	7607.1900	128	3449	782	27855
7320.1000	37	970	309	7566	7607.2000	98	3585	1115	40509
7320.2001	0	20	284	4520	7608.1000	43	1561	245	9237
7320.2009	17	691	182	9358	7608.2000	48	1519	313	13824
7320.9000	36	1399	240	12262	7609.0000	8	334	61	4102
7321.1100	1051	352	17820	6550	7610.1000	42	1873	614	36708
7321.1300	6073	220	174911	12792	7610.9000	207	9690	1936	89244
7321.8100	11	18	5758	7215	7611.0000		156	86	3757
7321.8201	5	5	5131	2017	7612.1000	8	505	47	2491
7321.8209	554	641	3032	4034	7612.9002	18	894	173	8984
7321.8300	307	644	16389	5614	7612.9009	90	4633	384	21343
7321.9000	38	1222	143	6441	7613.0000	9	402	29	1542
7322.1900	7	211	185	6255	7614.1000	0	4	123	2292
7322.9000	26	1751	109	8368	7614.9000	11	296	430	8705
7323.9310	6	281	12	587	7615.1001	15	854	166	9422
7323.9321	8	517	93	5021	7615.1009	4	212	113	6116
7323.9329	2	414	61	4885	7615.2000	20	1033	101	5984
7323.9330	7	204	31	1081	7616.1000	25	1417	154	7175

TABELL 10 (FORTS.). INNFORSEL, VIKTIGERE VARER GRUPPERT ETTER DET HARMONISERTE SYSTEM (HS)
IMPORTS OF PRINCIPAL COMMODITIES ACCORDING TO THE HARMONIZED SYSTEM (HS)

VARENR.	1989		1989		VARENR.	1989		1989	
	JULI	JANUAR-JULI	JULI	JANUAR-JULI		JULI	JANUAR-JULI	JULI	JANUAR-JULI
	MENGDE TONN	VERDI 1000 KR.	MENGDE TONN	VERDI 1000 KR.		MENGDE TONN	VERDI 1000 KR.	MENGDE TONN	VERDI 1000 KR.
7616.9000 KAP.76	127	7843 159493	1470	74062 1789571	8301.4009 8301.6000 8301.7000	17 13 2	2124 1121 262	185 100 23	16489 10189 2670
7801.1000 7801.9100 7801.9900 7804.1900 7806.0000 KAP.78	29 183 0 63 2	142 1005 7 441 118 1865	4108 2335 539 403 55	20074 12262 2625 2590 1557 40889	8302.1001 8302.1009 8302.2000 8302.3000 8302.4100 8302.4200 8302.4900 8302.5000 8302.6000 8303.0000 8304.0000 8305.1000 8305.2000 8305.9000 8306.2100 8306.2900 8306.3000 8307.1000 8307.9000 8308.1000 8308.2000 8308.9000	39 10 7 25 70 42 80 17 5 89 21 14 30 3 3 31 68 3 3 9 4	1977 454 357 1568 3204 2035 4203 452 825 1768 639 461 653 148 345 1743 1155 391 168 199 447 301	310 139 33 210 861 495 944 175 89 885 184 310 119 66 38 232 498 49 31 21 64 19	16832 7436 1508 15066 37340 21073 44550 4242 12249 17320 6414 9579 3340 2986 3386 13572 12305 3890 2602 1710 3614 2166
7901.1200 7901.2000 7902.0000 7903.9000 7904.0000 7905.0000 7907.9000 KAP.79	29 13 105 16 32 1 26	238 202 964 127 446 50 617 2983	763 166 2191 154 133 227 68	6054 2730 15772 1550 1823 3759 2928 38278	8308.9000 8308.9000 8309.1000 8309.9000 8310.0000 8311.1000 8311.2000 8311.3000 8311.9000	3 3 3 3 9 9 73 18 12	148 345 1743 1155 391 168 199 447 301 457 3885 1342 5901 1137 464 535 42516	66 38 232 498 49 31 21 64 19 256 801 89 2108 435 578 363	2986 3386 13572 12305 3890 2602 1710 3614 2166 5169 28058 11751 36600 8403 10484 8755 397663
8001.1000 8001.2000 KAP.80	5 3	251 191 656	246 36	13383 3051 20079	8311.9000 8312.0000 8312.1000 8312.2000 8312.3000 8312.4000 8312.5000 8312.6000 8312.7000 8312.8000 8312.9000 8313.0000 8313.1000 8313.2000 8313.3000 8313.4000 8313.5000 8313.6000 8313.7000 8313.8000 8313.9000 8314.0000 8314.1000 8314.2000 8314.3000 8314.4000 8314.5000 8314.6000 8314.7000 8314.8000 8314.9000 8315.0000 8315.1000 8315.2000 8315.3000 8315.4000 8315.5000 8315.6000 8315.7000 8315.8000 8315.9000 KAP.82	31 68 3 3 9 4 31 98 9 284 73 18 12	1743 1155 391 168 199 447 301 457 3885 1342 5901 1137 464 535 42516	232 498 49 31 21 64 19 256 801 89 2108 435 578 363	13572 12305 3890 2602 1710 3614 2166 5169 28058 11751 36600 8403 10484 8755 397663
8101.9300 8104.1100 8104.1900 8108.9000 8111.0000 8113.0000 KAP.81	- 57 18 15 100 4	- 1498 519 730 1725 356 5008	0 892 82 60 835 16	1777 22420 2031 5096 14067 942 52376	8315.8200 8315.8300 8315.9000 8316.0000 8316.1000 8316.2000 8316.3000 8316.4000 8316.5000 8316.6000 8316.7000 8316.8000 8316.9000 8317.0000 8317.1000 8317.2000 8317.3000 8317.4000 8317.5000 8317.6000 8317.7000 8317.8000 8317.9000 8318.0000 8318.1000 8318.2000 8318.3000 8318.4000 8318.5000 8318.6000 8318.7000 8318.8000 8318.9000 8319.0000 8319.1000 8319.2000 8319.3000 8319.4000 8319.5000 8319.6000 8319.7000 8319.8000 8319.9000 KAP.83	17 13 2 39 10 7 25 70 42 80 17 5 89 21 14 30 3 3 31 68 3 3 9 4 31 98 9 284 73 18 12	2124 1121 262 1977 454 357 1568 3204 2035 4203 452 825 1768 639 461 653 148 345 1743 1155 391 168 199 447 301 457 3885 1342 5901 1137 464 535 42516	185 100 23 310 139 33 210 861 495 944 175 89 885 184 310 119 66 38 232 498 49 31 21 64 19 256 801 89 2108 435 578 363	16489 10189 2670 16832 7436 1508 15066 37340 21073 44550 4242 12249 17320 6414 9579 3340 2986 3386 13572 12305 3890 2602 1710 3614 2166 5169 28058 11751 36600 8403 10484 8755 397663
8201.6000 8201.9009 8202.1001 8202.2002 8202.2009 8202.3101 8202.3109 8202.3200 8202.4000 8202.9100 8202.9909 8203.1000 8203.2001 8203.2002 8203.2003 8203.2009 8203.4000 8204.1100 8204.1200 8204.2000 8205.1000 8205.2000 8205.3000 8205.4000 8205.5100 8205.5900 8205.7000 8205.9000 8206.0000 8207.1101 8207.1109 8207.1201 8207.1209 8207.2000 8207.3000 8207.4000 8207.5001 8207.5009 8207.6000 8207.7000 8207.8001 8207.9009 8208.1000 8208.2000 8208.3000 8208.4000 8208.9000 8209.0001 8209.0009 8210.0000 8211.1000 8211.9100 8211.9201 8211.9209 8211.9300 8212.1000 8212.2000 8213.0000 8214.2000 8215.2010 8215.2090 8215.9100 8215.9919 KAP.82	S S 14 1 1 4 2 3 1 2 4 2 2 2 2 2 5 13 5 30 2 2 3 1 18 59 18 1 18 9 16 9 11 1 18 7 11 5 1 1 1 1 2 5 1 1 1 2 1 1 2 5 1 2 5 6 8 1 1 1 6 1 1 1 1 2 8 1 2	190 196 864 99 190 602 240 668 99 299 636 386 210 150 270 1249 393 1078 584 1457 166 1381 287 888 772 4449 1003 272 1203 2594 1739 5299 1551 221 2874 792 1768 1077 213 1621 256 3111 211 363 249 231 856 1243 987 95 354 558 1017 958 338 258 116 704 255 1118 76 816 804 230 56886	90847 180232 118 19 13 24 34 27 21 15 41 15 14 30 72 29 112 50 136 15 198 26 68 173 458 111 22 132 171 196 60 140 24 152 29 80 63 3 28 3 123 16 10 6 42 28 9 7 2 25 32 38 61 23 36 70 56 9 71 28 17 32 14	4139 2976 6143 2189 1657 3468 4209 5344 2788 2106 4759 3750 2037 1644 2526 10819 2198 9230 5098 8847 1613 6955 2806 5480 8092 34027 4663 3002 8817 38982 14541 31936 20593 4984 20800 6803 14383 9316 1293 11980 2899 17210 2415 3057 1948 1896 6379 10496 9529 1471 1379 3256 4996 7250 4144 4215 7528 8575 1763 5910 1580 2756 3169 1132 471453	8301.4009 8301.6000 8301.7000 8302.1001 8302.1009 8302.2000 8302.3000 8302.4100 8302.4200 8302.4900 8302.5000 8302.6000 8303.0000 8304.0000 8305.1000 8305.2000 8305.9000 8306.2100 8306.2900 8306.3000 8307.1000 8307.9000 8308.1000 8308.2000 8308.9000 8309.1000 8309.9000 8310.0000 8311.1000 8311.2000 8311.3000 8311.9000	17 13 2 39 10 7 25 70 42 80 17 5 89 21 14 30 3 3 31 68 3 3 9 4 31 98 9 284 73 18 12	2124 1121 262 1977 454 357 1568 3204 2035 4203 452 825 1768 639 461 653 148 345 1743 1155 391 168 199 447 301 457 3885 1342 5901 1137 464 535 42516	185 100 23 310 139 33 210 861 495 944 175 89 885 184 310 119 66 38 232 498 49 31 21 64 19 256 801 89 2108 435 578 363	16489 10189 2670 16832 7436 1508 15066 37340 21073 44550 4242 12249 17320 6414 9579 3340 2986 3386 13572 12305 3890 2602 1710 3614 2166 5169 28058 11751 36600 8403 10484 8755 397663
8301.1000 8301.2000 8301.4001	9 3 4	858 377 344	53 23 77	4012 3212 5855	8415.8300 8415.9000 8416.1000 8416.2000	282 42 56 3	1091 2896 405 382	6742 385 3051 510	15997 23884 7439 1754

TABELL 10 (FORTS.). INNFORSEL. VIKTIGERE VARER GRUPPERT ETTER DET HARMONISERTE SYSTEM (HS)
IMPORTS OF PRINCIPAL COMMODITIES ACCORDING TO THE HARMONIZED SYSTEM (HS)

VAREN.R.	1989				VAREN.R.	1989			
	JULI		JANUAR-JULI			JULI		JANUAR-JULI	
	MENGDE	VERDI	MENGDE	VERDI		MENGDE	VERDI	MENGDE	VERDI
	TONN	1000 KR.	TONN	1000 KR.		TONN	1000 KR.	TONN	1000 KR.
9024.8000	2	609	17	8233	9301.0000	0	336	12	32672
9024.9000	0	132	3	2154	9302.0000	S	169	383	2885
9025.1109	S	22006	620	544642	9303.2001	S	206	110	1609
9025.1910	S	16383	531	83931	9303.2002	S	499	1077	4088
9025.1990	S	7552	373	41241	9303.2009	S	124	426	494
9025.8010	S	315	471	2883	9303.3001	S	424	349	1620
9025.8090	S	5760	321	35783	9303.3002	S	777	756	3353
9025.9000	S	1	480	15	9303.9000	S	328	34	3308
9026.1010	S	2589	8845	23535	9304.0000	S	1136	489	6277
9026.1090	S	3805	2899	41878	9305.2900		1	500	8
9026.2010	S	1777	2317	22524	9305.9010		2	1683	202
9026.2090	S	7098	1735	72936	9305.9090		6	4336	16
9026.8010	S	329	862	6506	9306.1000		18	679	31
9026.8090	S	812	1217	11085	9306.2100		107	2792	800
9026.9000	S	7	6289	58	9306.2909		3	7	37
9027.1010	S	181	2154	1839	9306.3000		74	5974	583
9027.1090	S	1554	550	8368	9306.9000		24	7569	306
9027.2010	S	128	752	289	9307.0000		0	205	2
9027.3010	S	12	2569	246	KAP.93			28060	412021
9027.4010	S	11	135	164	9401.1000		2	1053	10
9027.5010	S	53	1970	352	9401.2001		13	1097	125
9027.8010	S	831	2147	5172	9401.2009		10	1090	135
9027.8090	S	979	1974	8732	9401.3000		70	2708	376
9027.9000	S	3	3391	30	9401.4000		57	1070	254
9028.2000	S	1575	530	6657	9401.5000		48	1580	409
9028.3000	S	6662	2780	55646	9401.6101		139	8383	1520
9028.9000	S	1	395	11	9401.6102		317	16139	2871
9029.1010	S	1304	669	6966	9401.6109		39	2295	410
9029.1090	S	2062	880	16722	9401.6901		82	1586	1964
9029.2020	S	536	303	2645	9401.6902		53	1723	558
9029.2090	S	2030	562	13864	9401.6909		25	1037	260
9029.9000	S	0	224	6	9401.7100		32	2119	292
9030.1000	S	23	170	615	9401.7901		47	774	1619
9030.2000	S	184	1040	1324	9401.7909		17	528	169
9030.3100	S	1702	597	15032	9401.8000		59	1380	1032
9030.3900	S	4633	3306	43569	9401.9000		83	2604	737
9030.4000	S	61	1021	308	9402.1000		6	696	74
9030.8100	S	64	885	1061	9402.9000		61	5633	522
9030.8900	S	455	2647	6152	9403.1001		19	403	418
9030.9090	S	1	1256	12	9403.1002		26	770	374
9031.1010	S	33	161	227	9403.1009		49	1667	719
9031.2010	S	5	344	72	9403.2001		77	1413	1664
9031.3000	S	1	447	10	9403.2009		171	7571	2140
9031.4000	S	77	1332	561	9403.3000		254	8563	3300
9031.8010	S	1756	5580	13205	9403.4000		840	19661	8935
9031.8090	S	2474	8116	29925	9403.5000		249	6072	1990
9031.9000	S	19	6478	63	9403.6001		241	2018	3340
9032.1010	S	52347	2798	323855	9403.6002		52	1280	354
9032.1090	S	78520	1938	639343	9403.6003		615	10156	4522
9032.2090	S	1620	298	9283	9403.6009		805	23308	6830
9032.8100	S	249	285	1614	9403.7000		63	1486	1747
9032.8910	S	1793	7274	17212	9403.8000		38	1405	503
9032.8990	S	3319	2812	27410	9403.9000		576	12434	5941
9032.9000	S	9	2890	149	9404.1000		17	679	319
9033.0000	S	9	7495	46	9404.2100		17	779	139
KAP.90			278305	2218605	9404.2900		41	1053	268
9101.1100	S	26059	1800	119156	9404.3000	S	7475	516	35573
9101.1900	S	2005	159	41027	9404.9001		5	528	59
9101.2100	S	21	557	6380	9404.9002		14	853	226
9101.2900	S	1288	214	5103	9404.9009		43	1848	997
9101.9100	S	1589	302	11947	9405.1000		152	10818	1738
9101.9900	S	606	143	21585	9405.2000		47	2828	396
9102.1100	S	32951	3871	201245	9405.3000		5	574	25
9102.1200	S	23696	849	100936	9405.4000		80	7368	881
9102.1900	S	3866	559	63926	9405.5000		40	1994	171
9102.2100	S	1050	17	6659	9405.6000		27	2598	176
9102.2900	S	862	262	39858	9405.9100		3	239	120
9102.9100	S	16420	463	49611	9405.9200		5	372	102
9102.9900	S	2047	579	20935	9405.9900		55	3882	531
9103.1000	S	2242	202	16812	9406.0010		27	595	71
9103.9000	S	95	243	1135	9406.0021		601	6021	4347
9105.1100	S	23652	907	161386	9406.0029		244	3821	1020
9105.2100	S	4417	320	74072	9406.0091		141	2326	1133
9105.9100	S	2322	307	39517	9406.0099		132	1557	1052
9105.9900	S	3328	143	26488	KAP.94			202982	2025648
9106.1000	S	1337	793	7742	9501.0000		22	694	308
9106.9000	S	546	71	9472	9502.1000		31	2442	156
9107.0000	S	2599	522	47500	9502.9100		8	491	26
9113.1020	TG	0	44	4	9502.9900		10	627	14
9113.2000		0	306	2	9503.1000		6	386	14
9113.9000		1	833	4	9503.2000		6	764	40
9114.9000		0	411	5	9503.3000		5	283	142
KAP.91			15767	114354	9503.4100		42	3963	220
9201.1000	S	29	246	808	9503.4900		8	646	75
9201.2000	S	1	244	51	9503.6000		13	479	57
9202.9000	S	1166	496	6529	9503.7000		24	1246	206
9203.0000	S	-	-	10	9503.8000		6	438	66
9204.1000	S	144	398	1421	9503.9000		200	10066	1677
9205.1000	S	239	495	1727	9504.1000		0	135	33
9205.9009	S	29848	224	32828	9504.2000		2	165	88
9207.1001	S	17	86	381	9504.3000		2	556	55
9207.1002	S	595	1185	5609	9504.4000	S	131257	412	943138
9207.9001	S	313	364	1855	9504.9000		71	3910	793
9209.9300	S	1	807	3	9505.1000		28	2095	80
9209.9400	S	1	254	10	9505.9000		6	603	124
9209.9900	S	1	338	16	9506.1100	P	13884	4607	43416
KAP.92			6003	61403	9506.1200		1	118	28
					9506.1909		2	280	13

TABELL 10 (FORTS.). INNFØRSEL. VIKTIGERE VARER GRUPPERT ETTER DET HARMONISERTE SYSTEM (HS)
 IMPORTS OF PRINCIPAL COMMODITIES ACCORDING TO THE HARMONIZED SYSTEM (HS)

VARENDR.	1989				VARENDR.	1989			
	JULI		JANUAR-JULI			JULI		JANUAR-JULI	
	MENGDE	VERDI	MENGDE	VERDI		MENGDE	VERDI	MENGDE	VERDI
	TONN	1000 KR.	TONN	1000 KR.		TONN	1000 KR.	TONN	1000 KR.
9506.2100	S	727	833	2385			4581		
9506.2900		5	505	80			8327		
9506.3100		1	232	12			2348		
9506.3200		2	328	12			1373		
9506.3900		4	333	14			1220		
9506.5100		2	175	33			4059		
9506.5900		0	136	45			2204		
9506.6100		0	219	31			2359		
9506.6200		10	806	134			10376		
9506.6909		2	93	36			2430		
9506.7000	P	8213	815	21020			2151		
9506.9100		85	2022	484			15442		
9506.9909		211	7274	1911			48582		
9507.1000		1	356	56			9647		
9507.2000		9	1028	78			8963		
9507.3000		2	486	55			9613		
9507.9000		6	990	86			9311		
9508.0000		3	179	463			9183		
KAP. 95			52773				423582		
9603.1000		6	222	52			2130		
9603.2100		5	497	22			2939		
9603.2900		19	1204	110			6953		
9603.3000		1	229	21			3988		
9603.4000		62	4527	449			32248		
9603.5000		5	508	133			7960		
9603.9000		35	1970	332			16581		
9606.1000		2	220	17			1968		
9606.2100		1	267	8			2257		
9607.1100		1	628	23			4378		
9607.1900		5	603	43			5706		
9608.1000		25	4264	158			24392		
9608.2000		12	1270	95			11144		
9608.3100		6	670	38			3978		
9608.3900		1	232	18			2609		
9608.4000		1	142	10			1694		
9608.9900		1	61	12			2065		
9609.1000		9	909	61			5264		
9609.2000		2	240	14			1429		
9609.9000		6	308	34			1918		
9610.0000		12	332	116			3803		
9611.0000		5	450	35			6274		
9612.1000	S	11484	3293	2732381			37295		
9612.2000		1	130	11			1762		
9613.1000		18	2108	141			15980		
9613.9000		1	390	2			430		
9615.1100		4	558	22			3497		
9615.1900		4	754	18			5578		
9617.0000		48	2774	392			20991		
9618.0010		1	185	23			2611		
9618.0090		2	351	44			4400		
KAP. 96			31375				254775		
9701.1000		1	486	23			21512		
9702.0000		0	50	3			3014		
9703.0000		0	241	20			1845		
9705.0000		0	10	2			1413		
9706.0000		5	674	33			6690		
KAP. 97			1640				36061		

TABELL 11. UTFØRSEL. VIKTIGERE VARER GRUPPERT ETTER DET HARMONISERTE SYSTEM (HS)

EXPORTS OF PRINCIPAL COMMODITIES CLASSIFIED ACCORDING TO THE HARMONIZED SYSTEM (HS)

TEKSTEN TIL DE VARENUMMER SOM ER GITT I TABELLEN, FINNES I STATISTISK VAREFORTEGNELSE FOR UTENRIKS-HANDELEN 1988. UTGITT I SERIEN NORGES OFFISIELLE STATISTIKK OG KAN FÅS VED HENVENDELSE TIL BYRÅET. VAREFORTEGNELSEN ER OGSÅ INNARBEIDD I TOLLTARIFFEN, UTGITT AV TOLL- OG AVGIFTS-DIREKTORATET. DEN ER TIL SALGS I BOKHANDELEN.

THE DESCRIPTIONS OF THE COMMODITY NUMBERS IN THE TABLE ARE GIVEN IN THE COMMODITY LIST FOR EXTERNAL TRADE STATISTICS, PUBLISHED BY THE CENTRAL BUREAU OF STATISTICS. A COPY MAY BE OBTAINED FROM THE BUREAU.

MENGDENHET

. = OPPGAVE MANGLER
S = STYKKER
P = PAR
G = 1000 GRAM
TL = 1000 LITER
U = KUBIKKMETER
TU = 1000 KUBIKKMETER
B = BRUTTO REG. TONN
2 = MWH (MEGAWATTIME)
V = KVADRATMETER

QUANTITY UNIT

NOT AVAILABLE
NUMBER, PIECES, HEADS
PAIRS
1000 GRAMMES
1000 LITRES
CUBIC METRES
1000 CUBIC METRES
GROSS TONS
MWH (MEGA WATT HOURS)
SQUARE METRES

OMFANG: VARER SOM I DEN AKTULLE MÅNED ELLER I GJENNOMSNIITT HITIL I ÅR HAR EN VERDI PÅ KR. 200 000 ELLER MER.

COVERAGE: COMMODITIES WHICH IN THE ACTUAL MONTH OR AS AN AVERAGE DURING THE YEAR HAVE A VALUE OF NOK 200 000 OR MORE.

VAREN.R.	JULI	1989	JANUAR-JULI	1989	VAREN.R.	JULI	1989	JANUAR-JULI	1989
COMMODITY CODE	MENGDE QUANTITY	VERDI VALUE	MENGDE QUANTITY	VERDI VALUE	COMMODITY CODE	MENGDE QUANTITY	VERDI VALUE	MENGDE QUANTITY	VERDI VALUE
	TONN	1000 KR.	TONN	1000 KR.		TONN	1000 KR.	TONN	1000 KR.
0000.0032	31	1467	193	6603	0304.2006	86	1615	299	6028
0000.0099	23	232	30	882	0304.2007	71	1191	547	9289
KAP.00		1727		7752	0304.2009	110	5100	1175	30614
0101.1100	S 10	108	47	1496	0304.9000	140	2485	1122	18208
0101.1919	S 3	156	44	1423	0305.1000	22	1558	171	11417
0103.1000	S -	-	222	2397	0305.2000	36	821	319	7170
KAP.01		359		6614	0305.3001	21	183	328	4493
0202.3000	5	239	123	5286	0305.3002	4	412	36	3576
0203.1100	-	-	766	4150	0305.3009	273	8292	2048	67372
0203.2100	20	129	2495	14623	0305.4100	63	6812	529	57368
0203.2200	22	115	427	3895	0305.4200	50	570	451	4834
0204.3000	198	1216	810	4994	0305.4900	28	2919	217	22834
KAP.02		1729		35371	0305.5102	23	1502	48	2735
0301.9200	32	1592	219	13869	0305.5103	205	26236	674	72722
0301.9901	35	2994	50	3575	0305.5104	21	782	412	12388
0301.9909	1	91	2	2276	0305.5107	1504	48821	7505	258862
0302.1101	11	405	43	1668	0305.5901	-	-	46	1497
0302.1201	5795	203947	39786	1570740	0305.5902	7	143	245	6872
0302.1209	7	565	33	1407	0305.5903	621	10730	8006	112393
0302.2101	170	2003	467	5237	0305.5904	62	2385	225	7552
0302.4001	450	1355	3597	11754	0305.5905	616	12677	4362	81411
0302.4003	8283	12924	35240	56978	0305.5906	389	11371	3646	96823
0302.4009	123	381	6454	13334	0305.5907	10	476	160	3246
0302.5000	92	848	1343	12970	0305.5908	-	-	112	1635
0302.6200	150	1311	2189	21227	0305.6101	15	74	320	1950
0302.6300	461	1886	8224	38447	0305.6109	-	-	9306	36956
0302.6400	128	757	172	1122	0305.6200	181	4097	19845	388651
0302.6501	420	2736	1816	16389	0305.6902	2	14	222	1681
0302.6901	9	137	101	1765	0305.6903	43	914	239	4500
0302.6902	41	496	521	6351	0306.1301	688	10998	2493	88125
0302.6903	243	2113	4349	30264	0306.1302	16	637	361	11132
0302.6904	4	56	237	2181	0306.1309	66	3302	337	14964
0302.6909	27	564	372	4853	0306.2300	89	4792	561	30475
0302.7000	3	78	69	1795	0307.1000	2	205	14	1114
0303.1000	22	288	43	1016	0307.2900	20	834	961	35517
0303.2101	7	152	381	14825	0307.4900	13	283	330	5371
0303.2201	1345	56812	5251	219186	KAP.03		660090		4747913
0303.2209	29	1548	77	2604	0402.2100	284	3827	766	10318
0303.2901	663	6857	687	6973	0405.0000	101	1173	6628	63869
0303.3101	289	2468	2110	19195	0406.1000	345	4453	2097	29932
0303.3200	25	207	65	761	0406.3000	49	1032	751	13607
0303.4200	-	-	816	4742	0406.9000	1590	34884	9156	185898
0303.4900	-	-	422	1624	0407.0010	71	68	1398	2019
0303.5001	1227	4200	7410	27998	0408.1900	-	-	169	1746
0303.5003	719	1933	1826	4583	0408.9100	-	-	153	2449
0303.5009	1750	4867	5348	16104	0408.9900	65	127	800	2048
0303.6000	489	5261	4261	53851	KAP.04		45641		312273
0303.7200	211	1822	2220	18774	0504.0000	10	30	118	1725
0303.7300	32	320	335	2215	0507.9000	5	294	14	807
0303.7400	566	1686	21211	100334	0511.9101	1592	2021	2975	10367
0303.7902	371	2919	5969	40971	0511.9102	33	62	189	1625
0303.7909	1	11	113	1536	0511.9103	2549	1876	17882	13552
0303.8000	40	618	343	8512	KAP.05		4396		31077
0304.1002	11	248	137	5317	0601.2000	9	422	91	3254
0304.1003	22	275	203	2516	0602.9903	11	360	35	1157
0304.1004	689	2431	4654	21123	0602.9905	5	182	44	1788
0304.1009	34	2240	195	13035	0604.1000	28	687	84	2515
0304.2001	16	299	400	8653	KAP.06		1780		9614
0304.2002	649	13195	5340	113269	0704.9090	82	279	90	302
0304.2003	3783	83822	21235	480054	KAP.07		398		3932
0304.2004	3713	42830	12982	157828					
0304.2005	2720	11403	9169	40645					

TABELL 11 (FORTS.). UTFØRSEL, VIKTIGERE VARER GRUPPERT ETTER DET HARMONISERTE SYSTEM (HS)
 EXPORTS OF PRINCIPAL COMMODITIES ACCORDING TO THE HARMONIZED SYSTEM (HS)

VARENR.	1989				VARENR.	1989			
	JULI		JANUAR-JULI			JULI		JANUAR-JULI	
	MENGDE	VERDI	MENGDE	VERDI		MENGDE	VERDI	MENGDE	VERDI
	TONN	1000 KR.	TONN	1000 KR.		TONN	1000 KR.	TONN	1000 KR.
5106.1000	11	630	144	8834	6302.2100	5	532	141	13022
5106.2000	2	117	31	1883	6302.3100	2	337	8	1012
5107.1000	7	419	95	6382	6302.5900	2	208	6	491
5109.1000	48	5011	113	12219	6303.9290	1	87	11	2135
5111.3000	4	776	71	9737	6304.9100	2	333	12	2464
KAP.51		7849		85732	6305.3190	8	293	60	1802
5205.1100	16	246	221	3380	6306.2201	S	520	1915	2474
5205.1200	8	152	140	2500	6306.2209	S	60	480	1646
5207.9000	0	5	11	1984	6306.9990	1	319	7	2034
5208.1200	0	31	13	2151	6307.2020	1	318	8	1830
5208.2200	1	84	14	1493	6307.2090	3	416	77	12480
5208.5100	3	294	4	412	6307.9090	2	200	14	1959
5209.2900	0	11	31	1773	KAP.63		5291		55089
5209.3200	7	375	89	4847	6401.9290	P	8916	452	108722
5209.3900	26	1890	128	2188	6403.5100	P	-	-	10155
5211.3200	26	1806	415	27278	6403.5900	P	917	132	79638
KAP.52		5524		64032	6403.9900	P	3897	341	70159
KAP.53		-		116	6404.1100	P	3797	683	24023
5402.4900	-	-	238	4637	6404.1900	P	5553	390	27955
5402.5900	13	127	198	3446	6405.1010	P	999	81	20423
5406.1000	4	591	27	4381	KAP.64		2600		37323
5407.4200	19	1778	116	11261	KAP.65		106		1935
5407.7200	37	1422	305	13261	KAP.66		59		145
KAP.54		4020		43032	KAP.67		34		1560
5504.1000	58	797	135	1977	6801.0002	175	704	562	1572
5507.0000	8	174	75	1552	6802.2900	6	90	180	2424
5511.1000	2	123	31	2113	6802.9300	35	218	131	884
5512.1910	2	228	26	2934	6803.0000	201	1086	8788	26938
KAP.55		1789		15809	6804.1091	-	-	240	3617
5601.1010	99	5822	583	36176	6804.2200	13	446	116	4186
5601.2100	13	389	129	4092	6805.2000	64	1511	886	17979
5603.0000	206	2330	402	4142	6806.1000	134	655	1304	6479
5607.4100	9	144	72	1609	6806.2000	38	91	493	1577
5607.4900	40	761	358	8667	6807.1000	203	653	3340	12983
5607.5000	24	755	332	7836	6807.9000	221	668	1425	4560
5607.9090	4	136	21	1494	6808.0000	47	91	2034	3032
5608.1100	64	3716	360	25261	6809.1100	4525	5595	59955	77548
5608.1900	9	538	90	6503	6809.1900	72	426	2961	17626
5608.9010	0	31	27	1904	6810.9101	6976	9252	40041	47141
5609.0000	2	344	37	1149	6810.9109	1117	1271	17275	17697
KAP.56		15271		102595	6810.9909	18	62	1621	2058
5701.1000	0	681	4	2612	6811.9000	3	240	11	309
5703.9000	2	92	28	1739	6815.2000	107	1376	1473	19046
KAP.57		879		8661	6815.9100	161	1284	4036	30006
KAP.58		241		3626	KAP.68		26515		306228
5902.1000	3	118	143	6841	6902.2000	98	439	869	3534
5903.1099	20	654	436	16357	6902.9000	1191	1857	3414	5627
5903.2090	29	4220	140	23138	6903.9000	S	69	2260	26790
5903.9090	13	565	103	4738	6904.1000	S	372586	532	380914
5905.0000	19	1043	61	3434	6904.9000	7600	47	771792	5107
5908.0000	6	783	6	783	6911.1000	44	1743	407	18106
5909.0000	5	680	26	3992	6911.9000	2	128	46	3259
5911.3200	2	2453	22	23856	6914.1000	3	363	30	3296
KAP.59		11071		88235	KAP.69		7934		72786
6001.1000	3	216	61	4242	7005.1000	6	98	113	1567
6001.2290	8	818	23	2436	7005.2900	35	193	565	4312
6001.9200	10	890	101	7578	7007.1900	2	96	143	2515
6002.4310	1	205	6	1301	7007.2100	42	1178	347	10011
KAP.60		2240		17189	7007.2900	25	366	259	3090
6104.6300	S	6845	20100	1589	7008.0000	341	4161	4694	51820
6108.2200	S	2596	135	31144	7010.9001	273	680	4465	13329
6109.1000	S	9013	303	67781	7010.9005	192	518	2421	6687
6109.9010	S	4222	285	42282	7010.9009	325	848	853	2409
6110.1000	S	31299	6222	95592	7019.1000	504	5789	5166	58871
6110.2000	S	4861	264	72608	7019.3100	14	102	349	3341
6110.3000	S	2287	166	45068	7019.3200	23	639	142	4125
6112.1200	S	2340	483	12096	7019.3900	2	257	22	2465
6113.0011	S	504	1785	6623	7019.9000	7	346	124	4686
6113.0019	S	38	70	1386	7020.0000	15	387	101	1536
6114.3000	S	4	894	36	KAP.70		16359		179437
6115.1190	S	13568	133	357298	7106.1000	TG	258	417	2118
6115.9290	S	2	494	10	7106.9200	TG	17	16	10165
6116.1091	P	23499	296	67963	7108.1200	TG	21	1859	172
KAP.61		14273		95956	7108.1300	TG	7	430	191
6201.1200	S	659	338	3779	7110.1100	TG	56	6600	356
6201.1900	S	2650	320	11405	7110.2100	TG	171	5877	854
6201.9200	S	868	620	4755	7110.3100	TG	-	-	7
6201.9300	S	125	26	8978	7111.1000	TG	10	430	38
6203.1900	S	650	295	3119	7112.2000	TG	28	2580	142
6203.4209	S	827	118	31866	7112.9000	TG	895	353	7214
6203.4309	S	1298	143	15448	7113.1100	TG	61	336	784
6204.1900	S	313	103	6459	7113.1900	TG	4	319	64
6204.3200	S	718	74	17969	7114.1101	TG	163	693	964
6204.6209	S	13820	1175	84605	7115.1000	TG	-	-	58
6210.4000	S	6146	2113	55783	7116.1000	TG	-	-	30
6211.3300	S	1473	233	14644	7117.9000	-	0	117	2
6217.1090	S	34	1860	75	KAP.71		20493		155126
6217.9000	S	1	56	102	7201.1000	2181	2929	17567	22348
KAP.62		9194		89631	7202.1100	5552	21362	29224	104438
					7202.1900	9624	64481	74444	460422
					7202.2100	34759	212982	214649	1407054

TABELL 11 (FORTS.). UTFØRSEL. VIKTIGERE VARER GRUPPERT ETTER DET HARMONISERTE SYSTEM (HS)
 EXPORTS OF PRINCIPAL COMMODITIES ACCORDING TO THE HARMONIZED SYSTEM (HS)

VARENR.	1989				VARENR.	1989			
	JULI	1989	JANUAR-JULI	1989		JULI	1989	JANUAR-JULI	1989
	MENGDE	VERDI	MENGDE	VERDI		MENGDE	VERDI	MENGDE	VERDI
	TONN	1000 KR.	TONN	1000 KR.		TONN	1000 KR.	TONN	1000 KR.
9105.9900	S	4404	272	4411	303				
9107.0000	S	1770	303	23325	4146				
KAP. 91			1484		18660				
KAP. 92			186		4587				
9301.0000		-	-	329	98867				
9303.9000	S	1	249	220	599				
9305.9010		18	1677	90	27242				
9305.9090		0	115	20	8835				
9306.3000		13	4925	1547	84440				
9306.9000		4	15544	121	286373				
KAP. 93			22742		508708				
9401.2009		2	167	24	1979				
9401.3000		20	1918	456	35752				
9401.6101		145	16251	1382	161031				
9401.6102		31	2185	268	19621				
9401.6109		28	2801	291	25069				
9401.6902		8	306	56	2606				
9401.6909		3	305	6	481				
9401.7100		26	1914	361	25133				
9401.8000		8	1115	42	6360				
9401.9000		49	2885	738	38112				
9402.1000		3	557	22	3834				
9402.9000		6	669	44	6629				
9403.1002		16	613	232	6758				
9403.1009		17	404	222	9787				
9403.2001		383	3709	3516	33016				
9403.2009		24	815	349	20943				
9403.3000		11	1029	56	3953				
9403.4000		25	869	170	4626				
9403.5000		17	600	364	9762				
9403.6001		67	394	130	1324				
9403.6002		14	424	171	5430				
9403.6003		16	765	291	9884				
9403.6009		103	3758	1081	38934				
9403.8000		1	19	26	1725				
9403.9000		50	2826	438	14922				
9404.1000		53	468	692	5618				
9404.2100		42	941	1241	27232				
9404.2900		3	152	41	1877				
9404.3000	S	2648	965	33524	10149				
9404.9002		37	1556	271	14547				
9404.9009		2	226	52	3605				
9405.1000		161	9330	1789	104521				
9405.2000		29	4254	342	35395				
9405.4000		74	6901	566	59630				
9405.6000		1	113	38	4257				
9405.9200		1	168	20	1904				
9405.9900		35	2324	442	29505				
9406.0010		42	1159	439	15010				
9406.0021		136	1244	2586	32130				
9406.0029		502	7479	7288	68561				
9406.0091		-	-	28	1479				
9406.0099		51	1641	545	7974				
KAP. 94			86985		918652				
9502.1000		3	555	7	848				
9502.9100		2	407	3	412				
9503.4900		2	255	18	1441				
9503.9000		9	635	65	3848				
9504.3000		-	-	4	1614				
9506.1100	P	4006	3526	7061	4457				
9506.1200	P	9	1678	23	4053				
9506.1901	P	7720	806	94883	3711				
9506.9100		47	3741	426	27889				
9506.9909		17	1060	86	5398				
9507.9000		3	706	47	6891				
KAP. 95			20653		150270				
9603.1000		4	192	87	4235				
9603.2100		84	11124	615	86112				
9603.4000		2	128	26	1502				
9607.1900		1	159	21	1609				
9612.1000	S	3057	215	86165	3143				
KAP. 96			12126		102486				
9701.1000		0	737	2	25474				
9701.9000		0	753	1	1990				
9702.0000		0	221	0	5048				
9704.0000		0	47	4	2404				
9706.0000		1	406	6	2821				
KAP. 97			2281		39162				

TABELL 12. SAMHANDELEN MED DE ENKELTE LAND. MILL. KR IMPORTS AND EXPORTS BY COUNTRY. MILLION KRONER

	INNFORSEL - OPPRINNELSES LAND IMPORTS - COUNTRY OF ORIGIN				UTFORSEL - BESTEMMELSES LAND EXPORTS - COUNTRY OF DESTINATION			
	JULI		JANUAR-JULI		JULI		JANUAR-JULI	
	1988	1989	1988	1989	1988	1989	1988	1989
I A L T	10 397,5	11 369,6	83 742,1	87 566,3	10 942,7	14 834,8	81 011,5	105 966,5
E U R O P A	7 619,5	7 105,9	62 282,1	60 010,4	8 916,2	11 941,6	68 689,6	88 460,2
AD ANDORRA	-	-	-	-	0,0	0,0	0,5	0,6
AL ALBANIA	-	11,6	0,6	11,6	-	-	-	-
AT ØSTERRIKE	98,1	87,0	856,5	774,8	63,8	50,3	371,3	575,3
BE BELGIA	268,8	385,7	2 065,9	2 188,4	235,4	327,5	1 921,2	2 362,9
BG BULGARIA	0,7	1,1	22,0	5,3	1,4	5,8	16,0	13,2
CH SVEITS	186,1	183,2	1 359,0	1 382,9	112,8	103,7	902,3	923,9
CS TSJEKKOSLOVAKIA	22,9	23,8	151,2	163,9	17,1	23,2	112,3	117,0
DD TYSKLAND (DDR)	79,4	74,5	439,9	535,5	19,8	12,3	89,9	126,4
DE TYSKLAND (BRD)	1 412,4	1 402,9	11 700,5	10 737,0	1 302,1	1 735,7	10 097,5	12 002,0
DK DANMARK	670,5	661,6	6 331,7	5 868,4	417,7	453,9	4 083,5	5 034,9
ES SPANIA	97,9	78,9	1 259,8	823,0	89,8	125,4	703,5	891,2
FI FINLAND	290	258,2	3 022,8	2 684,5	209,6	466,3	1 856,5	2 441,2
FO FÆRØYANE	101,5	53,1	134,2	134,4	38,0	10,7	438,8	270,0
FR FRANKRIKE	350,6	350,2	2 944,1	2 909,9	757,0	1 415,1	6 098,8	9 675,7
GB STORBRIT. OG N.-IRL.	903,2	887,2	6 600,2	6 872,0	3 155,9	3 855,2	22 379,1	28 421,9
GI GIBRALTAR	89,4	-	89,4	0,0	0,0	0,1	0,6	76,2
GR HELLAS	161,2	78,3	485,5	1 068,8	20,6	188,8	117,2	409,4
HU HUNGARN	5,0	10,4	65,2	80,9	8,9	39,5	3,5	43,0
IE IRLAND	107,2	150,6	822,1	920,7	28,6	30,1	222,1	248,0
IS ISLAND	10,3	13,4	93,4	159,2	106,5	31,6	650,8	554,6
IT ITALIA	339,4	333,8	2 996,8	2 726,0	316,8	373,7	2 107,7	2 538,6
LI LIECHTENSTEIN	0,0	0,0	0,9	0,5	1,4	0,0	0,6	18,5
LU LUXEMBOURG	8,9	11,4	86,4	92,6	6,7	7,7	40,0	62,9
MC MONACO	0,0	0,1	8,5	3,1	0,3	0,1	1,9	3,3
MT MALTA	92,5	0,3	154,1	58,8	0,2	1,0	8,7	6,7
NL NEDERLAND	347,4	358,7	3 189,5	3 203,9	832,4	1 149,5	5 822,1	7 429,0
PL POLEN	21,9	22,7	237,8	238,3	104,7	108,5	285,4	322,4
PT PORTUGAL	101,2	106,3	808,9	1 163,0	65,8	49,8	572,2	706,2
RO ROMANIA	34,1	7,2	386,6	181,9	0,0	0,2	5,9	2,6
SE SVERIGE	1 709,5	1 424,1	15 287,3	13 814,2	877,3	1 176,8	8 959,3	12 279,2
SM SAN MARINO	0,0	0,1	0,1	-	-	-	-	0,0
SU SOVJETUNIONEN(1)	91,2	106,2	469,2	1 020,6	82,6	198,6	460,7	763,3
TR TYRKIA	5,2	11,4	73,7	90,1	10,5	14,5	183,3	180,3
VA VATIKANSTATEN	-	-	0,4	-	-	-	-	-
YU JUGOSLAVIA	12,8	12,1	137,8	96,1	32,8	22,6	123,1	159,4
A F R I K A	631,2	732,9	2 630,5	3 517,4	64,2	224,4	687,1	1 360,4
AO ANGOLA	-	-	-	0,1	0,5	1,5	12,5	20,8
BF BURKINA FASO	-	-	0,3	-	0,2	-	1,9	0,0
BI BURUNDI	-	-	-	0,0	-	-	1,7	1,1
BJ BENIN	-	-	-	-	0,0	-	0,4	0,4
BW BOTSWANA	166,0	81,1	540,2	658,5	0,2	3,6	4,7	56,5
CF SENTRALAFRIK. REPUB.	0,4	0,1	0,1	0,4	0,1	1,0	0,1	-
CG KONGO	0,1	0,0	8,8	0,5	0,3	5,1	14,9	28,4
CI ELFENBEINSKYSTEN	0,3	0,1	3,4	3,9	1,3	0,3	13,6	18,4
CM KAMERUN	-	-	0,0	0,8	2,4	2,1	9,6	15,6
CV KAPP VERDE	-	-	-	-	-	-	0,0	0,0
DJ DJIBOUTI	-	-	0,0	-	0,3	0,2	0,9	0,2
DZ ALGERIE	115,4	-	115,4	-	2,4	5,3	36,3	49,0
EG EGYPT	2,1	0,8	22,2	10,1	13,7	1,9	67,9	54,5
EH VEST-SAHARA	-	-	0,0	-	-	-	-	0,0
ET ETIOPIA	-	-	0,1	0,5	2,4	1,7	15,5	11,9
GA GABON	7,1	11,1	59,0	57,9	1,6	1,3	12,4	12,8
GH GHANA	-	8,1	19,9	29,0	0,2	0,3	13,9	12,8
GM GAMBIA	-	-	0,2	0,0	0,5	0,0	15,0	10,7
GN GUINEA	26,3	10,6	42,5	37,4	0,5	0,1	2,4	3,0
GQ EKVATORIAL-GUINEA	-	-	0,8	-	-	-	0,0	0,0
GW GUINEA-BISSAU	-	-	-	-	-	-	0,7	0,6
IO CHAGOSØYENE	-	-	0,0	-	-	-	-	-
KE KENYA	2,4	0,9	14,8	14,5	4,3	2,5	10,2	16,1
KM KOMORENE	-	-	-	-	-	-	0,0	0,2
LR LIBERIA	227,5	597,9	1 465,6	2 296,6	10,7	171,9	207,9	765,0
LS LESOTHO	0,0	0,0	0,2	0,4	0,1	1,8	2,0	2,0
LY LIBYA	0,0	0,3	9,7	43,3	1,1	0,0	5,6	10,3
MA MAROKKO	55,1	14,4	188,0	183,7	2,1	0,0	25,0	94,4
MG MADAGASKAR	0,1	0,0	0,8	0,3	0,0	0,0	0,1	1,6
ML MALI	0,1	0,0	0,4	0,0	0,0	0,0	0,0	0,0
MR MAURETANIA	-	-	0,0	-	-	-	0,0	0,0
MU MAURITIUS	0,1	1,0	3,9	8,9	0,1	0,1	5,1	0,0
MW MALAWI	-	-	1,4	0,3	0,3	0,3	5,1	4,4
MZ MOSAMBIK	1,0	1,1	1,8	1,6	3,1	5,2	35,5	18,7
NA NAMIBIA	0,0	-	0,1	0,3	-	-	0,0	0,4
NE NIGER	-	-	0,2	0,1	0,5	1,5	0,8	3,7
NG NIGERIA	0,1	-	0,1	0,0	1,9	0,2	47,2	23,2
RE REUNION	-	-	0,1	0,1	0,4	-	2,6	1,0
RW RWANDA	0,3	-	1,7	0,0	-	-	-	0,5
SC SEYCHELLÈNE	0,0	0,0	0,1	0,0	0,0	-	0,5	0,0
SD SUDAN	1,2	0,5	3,0	8,8	1,7	-	12,1	11,0
SH ST. HELENA	0,0	0,1	0,0	0,9	-	-	0,0	0,0
SL SIERRA LEONE	0,7	-	1,9	0,9	-	-	0,0	0,0
SN SENEGAL	0,0	-	0,9	0,1	0,5	0,4	1,6	0,4
SO SOMALIA	-	-	0,0	0,0	-	0,1	0,2	0,8
ST SAO TOME OG PRINCIPE	0,0	-	0,1	-	-	-	3,2	0,0
SZ SWAZILAND	0,9	0,7	1,6	1,6	-	-	0,2	0,0
TD TCHAD	0,0	-	0,1	0,0	0,4	-	0,4	0,0
TG TOGO	0,0	0,0	8,1	1,1	0,2	0,4	6,5	6,6
TN TUNISIA	0,7	2,5	15,4	11,6	0,8	0,4	2,2	19,6
TZ TANZANIA	0,0	0,3	1,8	4,6	6,9	5,1	29,5	43,0
UG UGANDA	0,0	0,0	3,4	3,3	-	-	1,1	1,1
ZA SØR-AFRIKA	21,9	0,0	81,3	132,6	-	0,2	5,7	0,5
ZM ZAMBIA	0,0	0,0	0,1	0,3	1,7	1,0	16,4	13,5

(1) MEDREGNET UKRAINA OG HVITERUSSLAND.

TABELL 12. (FORTS.). SAMHANDELEN MED DE ENKELTE LAND. MILL. KR IMPORTS AND EXPORTS BY COUNTRY. MILLION KRONER

	INNFORSEL - OPPRINNELSESLEND IMPORTS - COUNTRY OF ORIGIN				UTFØRSEL - BESTEMMELSELEND EXPORTS - COUNTRY OF DESTINATION			
	JULI		JANUAR-JULI		JULI		JANUAR-JULI	
	1988	1989	1988	1989	1988	1989	1988	1989
ZR ZAIRE	-	-	-	0,0	0,7	1,1	4,9	18,7
ZW ZIMBABWE	1,4	1,8	11,1	11,0	0,3	2,5	29,2	7,9
A S I A	755,9	1 053,9	7 565,8	9 773,5	712,7	645,8	4 149,2	4 719,9
AE ARABISKE EMIRATER	0,8	8,7	1,9	13,9	13,6	28,9	102,4	163,2
AF AFGHANISTAN	0,0	0,1	2,5	1,7	-	-	7,7	2,1
BD BANGLADESH	2,3	2,5	23,4	27,3	0,2	0,5	3,0	2,1
BH BAHRAIN	1,9	-	2,1	-	0,6	2,0	11,2	12,1
BN BRUNEI	-	-	-	0,0	-	-	0,3	1,5
BT BHUTAN	-	-	-	-	-	-	6,1	-
BU BURMA	0,0	0,4	1,2	0,7	0,4	-	4,0	0,2
CN KINA	36,5	50,9	298,7	668,9	42,6	9,2	259,9	532,8
CY KYPROS	11,1	207,1	139,7	1 631,0	6,3	72,9	22,4	191,2
HK HONG KONG	73,4	204,5	565,5	885,4	3,4	21,6	204,3	249,5
ID INDONESIA	5,6	6,3	34,1	50,1	2,2	53,7	63,7	104,0
IL ISRAEL	11,6	6,7	177,8	176,7	101,6	8,9	330,7	165,7
IN INDIA	10,8	14,7	141,8	119,0	14,5	16,1	218,9	217,0
IQ IRAK	-	-	-	0,1	0,5	0,4	22,3	3,7
IR IRAN	0,3	0,5	6,3	8,7	7,4	4,6	112,9	81,4
JO JORDAN	0,1	0,0	1,6	10,3	0,3	0,3	4,0	3,5
JP JAPAN	385,7	320,3	4 223,4	3 440,3	232,9	231,7	1 385,3	1 868,9
KH KAMPUCHEA	-	-	-	-	-	-	-	-
KP KOREA, DEN DEM. FOLKER.	-	0,8	0,9	4,6	0,1	-	0,2	5,6
KR KOREA, REPUBLIKKEN	73,4	63,2	688,3	696,4	30,5	45,6	320,7	236,9
KW KUWAIT	0,0	0,1	0,0	81,7	0,6	1,7	12,1	24,9
LA LAOS	-	-	2,0	-	-	-	-	0,9
LB LIBANON	0,0	0,2	0,4	0,3	3,2	1,4	14,8	5,1
LK SRI LANKA	1,1	1,8	12,6	13,9	0,6	12,4	13,4	23,2
MN MONGOLIA	-	-	0,0	0,1	-	-	-	0,0
MO MACAO	1,3	1,0	13,3	14,2	0,0	0,6	2,4	1,6
MV MALDIVENE	0,1	-	0,1	0,0	-	-	0,0	0,0
MY MALAYSIA	15,5	11,4	116,3	113,0	79,6	9,9	258,6	54,5
NP NEPAL	0,4	0,0	3,0	1,2	0,0	0,2	1,0	0,7
NT NØYTRALSONE	0,0	0,1	0,1	-	-	-	0,0	-
OM OMAN	-	-	-	0,0	2,0	0,5	11,1	8,4
PH FILIPPINENE	6,9	5,0	46,9	41,9	8,0	1,7	24,0	26,4
PK PAKISTAN	9,6	6,1	80,3	107,4	1,3	11,7	181,7	52,5
QA QATAR	-	-	-	0,0	-	-	7,0	56,7
SA SAUDI-ARABIA	20,9	13,0	65,3	95,4	21,4	4,5	60,0	78,9
SG SINGAPORE	19,9	48,1	297,2	837,0	44,8	43,6	212,9	293,4
SY SYRIA	0,1	0,0	0,5	2,1	-	-	4,3	8,1
TH THAILAND	12,8	16,8	118,8	147,8	35,9	34,8	179,3	162,8
TP ØST-TIMOR	-	-	0,0	0,6	-	-	-	-
TW TAIWAN	53,6	63,6	477,2	583,0	15,9	15,6	79,3	111,2
VN VIETNAM	0,1	0,0	1,8	0,3	0,8	-	3,5	1,1
YD YEMEN, DET DEMOKRAT.	-	-	-	-	0,0	-	0,3	0,2
YE YEMEN, DEN ARAB. REP.	-	-	0,0	-	0,0	-	3,5	4,0
N O R D - A M E R I K A	1 134,5	2 061,3	9 545,3	11 819,0	1 077,2	1 770,3	6 391,3	10 240,9
AG ANTIGUA OG BARBUDA	-	-	-	4,5	0,1	0,0	2,3	2,0
AI ANGUILLA	-	-	-	-	-	-	0,1	-
AN ANTILLENE (NL)	10,4	-	10,4	25,3	0,5	1,5	5,2	6,9
AW ARUBA(1)	0,0	-	0,0	0,1	0,0	-	0,6	-
BB BARBADOS	0,0	0,0	0,2	0,2	0,5	1,2	6,3	6,8
BM BERMUDA	0,0	-	1,0	11,5	0,1	30,0	1,1	30,9
BS BAHAMAS	-	-	461,6	289,8	1,9	1,8	104,9	19,8
BZ BELIZE	-	-	-	0,6	0,3	-	1,0	0,0
CA CANADA	306,2	66,3	1 260,7	1 604,9	373,8	366,0	1 098,6	1 914,1
CR COSTA RICA	5,3	5,0	32,4	43,0	1,2	0,1	4,0	0,0
CU CUBA	0,0	0,2	0,1	2,6	0,7	0,8	2,3	7,7
DM DOMINICA	-	-	0,0	2,1	0,1	0,2	0,9	1,4
DO DEN DOMINIK. REPUBL.	-	-	-	0,1	2,4	-	15,0	26,8
GD GRENADA	0,0	-	0,6	0,1	0,1	0,1	1,4	1,5
GL GRØNLAND	2,4	0,9	34,2	13,6	15,9	16,6	281,7	198,1
GP GUADELOUPE	0,1	-	3,0	0,0	0,8	0,7	16,9	9,9
GT GUATEMALA	0,3	3,8	5,2	15,4	0,4	0,3	12,1	43,7
HN HONDURAS	0,4	0,7	10,7	12,4	-	1,6	1,8	3,8
HT HAITI	0,0	-	0,1	0,1	1,3	1,7	7,0	2,0
JM JAMAICA	0,4	21,1	33,2	43,7	0,2	0,2	17,4	23,6
KN ST. KITTS-NEVIS	0,0	-	0,0	-	0,6	-	2,1	0,0
KY CAYMANØYENE	-	-	41,2	4,1	-	-	0,6	0,0
LC ST. LUCIA	-	-	-	-	0,1	0,1	0,9	0,6
MQ MARTINIQUE	-	-	-	0,0	1,7	1,0	15,7	16,1
MS MONTSERRAT	-	-	0,0	0,0	-	-	0,0	0,1
MX MEXICO	29,0	163,1	145,0	358,8	11,8	13,3	47,3	81,5
NI NICARAGUA	5,6	0,1	7,1	4,1	0,1	-	19,5	10,5
PA PANAMA	179,5	678,2	1 508,1	2 201,4	4,9	104,1	239,8	195,2
PM ST. PIERRE, MIQUELON	-	-	0,0	-	-	-	-	0,0
PR PUERTO RICO	0,2	0,2	0,7	2,9	1,4	15,2	14,7	190,0
SV EL SALVADOR	0,0	-	0,4	0,0	0,3	0,0	15,9	15,8
TC TURKS- OG CAICOSØYER	0,1	-	0,1	-	0,1	-	0,1	-
TT TRINIDAD OG TOBAGO	0,0	0,0	0,2	20,5	0,5	0,2	13,5	4,9
US U S A	594,6	1 121,6	5 988,9	7 053,1	652,9	1 210,2	4 439,0	7 415,3
VC ST. VINCENT/GRENADINE	-	0,0	-	0,0	0,2	0,1	0,7	0,8
VG JOMFRUØYENE(GB)	-	-	-	-	-	0,1	0,0	0,1
VI JOMFRUØYENE(US)	-	-	0,0	0,1	-	-	0,6	1,1
S Ø R - A M E R I K A	202,4	323,9	1 255,0	1 989,2	86,4	186,3	551,3	690,2
AR ARGENTINA	19,4	23,3	82,3	150,1	10,6	0,9	35,6	20,8
BO BOLIVIA	-	-	0,0	0,0	0,2	0,1	0,6	0,9
BR BRASIL	45,3	106,5	434,9	605,4	22,0	75,9	191,2	323,6
CL CHILE	5,4	2,0	82,1	110,6	26,4	28,5	108,0	150,0
CO COLOMBIA	11,7	15,0	140,2	141,9	7,7	3,9	46,0	25,1
EC ECUADOR	0,3	0,9	3,3	2,9	1,3	0,3	3,1	3,1

(1) SAMMEN MED ANTILLENE (NL) I 1989.

TABELL 12. (FORTS.). SAMHANDELEN MED DE ENKELTE LAND. MILL. KR IMPORTS AND EXPORTS BY COUNTRY. MILLION KRONER

	INNFØRSEL - OPPRINNELSES LAND IMPORTS - COUNTRY OF ORIGIN				UTFØRSEL - BESTEMMELSES LAND EXPORTS - COUNTRY OF DESTINATION			
	JULI		JANUAR-JULI		JULI		JANUAR-JULI	
	1988	1989	1988	1989	1988	1989	1988	1989
FK FALKLANDSØYENE	1,5	0,0	11,9	8,1	-	-	0,5	0,0
GF FRANSK GUYANA	0,0	-	0,8	-	0,1	0,1	1,2	0,9
GY GUYANA	-	-	-	-	-	-	-	0,0
PE PERU	0,1	9,5	7,6	27,6	0,6	1,0	6,1	16,6
PY PARAGUAY	48,6	0,1	48,6	0,1	0,2	0,1	0,8	0,2
SR SURINAM	51,3	113,6	374,8	664,2	-	-	1,0	3,0
UY URUGUAY	3,6	0,3	9,2	3,7	0,2	0,2	2,0	3,6
VE VENEZUELA	14,8	52,6	59,2	274,7	17,1	75,2	155,4	142,4
O C E A N I A	53,9	91,8	463,5	456,7	86,0	66,5	542,9	494,9
AS AMERIKANSK SAMOA	0,0	-	0,1	-	-	-	0,0	-
AU AUSTRALIA	41,4	81,8	390,4	364,3	79,0	55,3	460,7	428,2
CC KOKOSØYENE	-	-	-	-	-	-	0,0	-
CK COOKØYENE	-	-	0,0	-	-	-	0,5	-
CT KANTON/ENDERBURIØYER	-	-	-	-	-	-	-	-
CX CHRISTMASØYA	-	-	-	-	-	-	-	-
FJ FIJI	-	-	-	-	0,1	0,0	0,9	0,4
FM MICRONESIA	-	-	-	-	-	-	0,0	-
GU GUAM	0,0	0,4	0,0	0,4	0,5	-	0,7	-
HM HEARD/MC. DONALD ØYER	-	-	-	-	-	-	-	-
JT JOHNSTONØYA(1)	-	-	-	0,0	-	-	-	-
KI KIRIBATI	-	-	-	0,0	-	-	-	-
MH MARSHALLØYENE	-	-	-	-	-	-	-	-
MI MIDWAYØYENE(1)	-	-	-	0,0	-	-	-	-
MP NORDRE MARIANENE	-	-	-	-	-	-	0,4	-
NC NY CALEDONIA	-	-	-	-	0,5	0,4	14,2	2,3
NF NORFOLKØYA	-	-	-	-	-	-	0,0	-
NR NAURU	-	-	0,2	-	0,2	-	2,1	-
NU NIUE	-	-	-	-	-	-	-	-
NZ NEW ZEALAND	12,4	6,7	55,3	27,9	5,7	5,3	59,6	43,7
PF FRANSK POLYNESIA	0,0	-	0,0	-	-	0,2	0,7	0,8
PG PAPUA - NY GUINEA	-	-	6,1	14,0	0,0	5,3	2,3	18,9
PN PITCAIRN	0,0	-	0,0	0,0	0,0	-	0,0	-
PW PALAU	-	-	-	-	-	-	-	-
SB SALOMONØYENE	-	2,8	9,5	2,8	-	-	0,0	0,0
TF FRANSKE SØRLIGE TER.	-	-	-	-	-	-	0,1	0,1
TK TOKELAU	0,0	-	0,7	0,0	-	-	0,0	-
TO TONGA	-	-	0,0	-	-	-	-	-
TV TUVALU	-	-	0,0	-	-	-	0,1	-
UM USA SMÅ U. FORL. ØYER	-	-	0,1	-	-	-	0,1	0,1
VU VANUATU	-	-	1,0	47,2	-	-	0,0	0,1
WF WALLIS/FUTUNAØYENE	-	-	-	-	-	-	-	0,0
WK WAKEØYA(1)	-	-	-	-	-	-	-	-
WS SAMOA	-	-	-	-	-	-	0,0	0,1
ZZ INT. ORGANISASJONER	-	-	-	-	-	-	0,2	-

(1) SAMMEN MED U S A'S MINDRE UTENFORLIGGENDE ØYER I 1988.

LANDOMRÅDER, SE TABELL 13.

NORDEN - DANMARK, FÆRØYANE, FINLAND, ISLAND OG SVERIGE.
 EFTA - FINLAND, ISLAND, SVERIGE, SVEITS MED LIECHTENSTEIN OG ØSTERRIKE.
 E F - DANMARK, BELGIA, LUXEMBOURG, FRANKRIKE MED ANDORRA, HELLAS, IRLAND,
 ITALIA MED SAN MARINO OG VATIKANSTATEN, NEDERLAND, PORTUGAL, SPANIA,
 STORBRIANNIA OG FORBUNDSREPUBLIKKEN TYSKLAND (BRD).
 COMECON, EUROPEISKE - BULGARIA, POLEN, ROMANIA, SOVJETUNIONEN, TSJEKKOSLOVAKIA,
 DEN TYSKE DEMOKRATISKE REPUBLIKK (DDR) OG UNGARN.
 UTVIKLINGSLAND - JUGOSLAVIA OG MALTA, AFRIKA UNNTATT SØR-AFRIKA, ASIA UNNTATT JAPAN, NORD-OG SØR-AMERIKA
 UNNTATT U S A, CANADA OG GRØNLAND, OCEANIA UNNTATT AUSTRALIA OG NEW ZEALAND.

REGIONAL GROUPS OF COUNTRIES, SEE TABLE 13.

NORDIC COUNTRIES - DENMARK, THE FAEROES, FINLAND, ICELAND AND SWEDEN.
 EFTA - FINLAND, ICELAND, SWEDEN, SWITZERLAND INCL. LIECHTENSTEIN AND AUSTRIA.
 E C - DENMARK, BELGIUM, LUXEMBOURG, FRANCE INCL. ANDORRA AND MONACO, GREECE, IRELAND, ITALY INCL.
 SAN MARINO AND VATICAN CITY STATE, UNITED KINGDOM AND THE FEDERAL REPUBLIC OF GERMANY (FRG).
 COMECON, EUROPEAN - BULGARIA, POLAND, ROMANIA, SOVJET UNION, CZECHOSLOVAKIA,
 THE GERMAN DEMOCRATIC REPUBLIC (GDR) AND HUNGARY.
 DEVELOPING, COUNTRIES - YUGOSLAVIA AND MALTA, AFRICA EXCLUDING SOUTH AFRICA, ASIA EXCLUDING JAPAN,
 NORTH-AND SOUTH AMERICA EXCLUDING U S A, CANADA AND GREENLAND,
 OCEANIA EXCLUDING AUSTRALIA AND NEW ZEALAND.

TABELL 13. (FORTS.). SAMHANDELEN MED DE VIKTIGSTE LAND. HOVEDGRUPPER ETTER SITC.
 TRADE WITH PRINCIPAL COUNTRIES BY DIVISIONS OF THE SITC.

 JANUAR-JULI 1989. MILL. KR
 JANUARY-JULY 1989. MILLION KRONER

GRUPPE	TYSKLAND (DDR)		UNGARN		ØSTERRIKE		SØR-AFRIKA		TAIWAN		HONG KONG		INDIA	
	INNF.	UTF.	INNF.	UTF.	INNF.	UTF.	INNF.	UTF.	INNF.	UTF.	INNF.	UTF.	INNF.	UTF.
I ALT	535.5	126.4	80.9	43.0	774.8	575.3	132.6	0.5	583.0	111.2	885.4	249.2	119.0	217.0
00	0.3	19.5	11.2	1.0	18.6	30.2	-	-	11.6	8.6	6.6	6.8	15.8	0.3
01	-	-	-	0.1	0.0	-	-	-	-	1.7	-	-	-	-
02	-	-	-	-	-	-	-	-	0.1	0.1	-	0.1	-	-
03	-	-	-	-	-	-	-	-	0.1	0.0	-	0.2	-	-
04	-	8.3	-	0.7	-	1.5	-	-	0.5	0.5	-	0.1	-	-
05	-	-	-	-	-	26.8	-	-	5.5	5.1	0.1	6.0	0.1	-
06	0	-	0.7	-	4.6	0.9	-	-	5.3	5.1	0.2	6.0	0.1	-
07	0.0	-	9.6	0.1	8.7	0.6	-	-	5.1	5.1	0.3	6.0	3.5	0.1
08	0.0	-	-	0.0	4.0	-	-	-	0.1	-	-	-	0.0	-
09	0.0	0.0	0.2	0.0	1.0	-	-	-	0.1	0.1	-	-	11.2	-
10	-	11.2	0.6	-	-	0.5	-	-	0.0	6.4	0.3	0.3	0.2	0.2
11	0.0	0.0	0.1	0.1	0.2	-	-	-	0.5	-	0.5	0.0	0.2	-
12	0.0	0.0	1.8	0.0	0.1	-	-	-	-	0.1	-	0.1	-	0.0
20	20.7	37.7	2.1	0.8	11.5	15.3	132.6	-	1.8	16.8	0.8	2.7	3.6	15.5
21	4.6	-	0.3	-	-	0.1	-	-	-	2.9	-	2.7	-	-
22	-	-	-	-	0.0	-	-	-	-	-	0.0	-	0.0	-
23	0.1	-	0.8	-	0.2	-	-	-	0.0	-	0.0	-	-	-
24	-	-	-	-	-	1.4	-	-	0.3	-	-	-	0.1	-
25	-	33.9	-	-	-	12.7	-	-	-	4.2	-	-	-	14.3
26	0.1	-	-	0.1	4.5	0.0	-	-	1.1	-	-	-	0.1	-
27	7.9	2.1	-	0.6	6.7	1.1	-	-	-	5.4	-	-	2.5	-
28	7.5	1.7	-	-	-	-	-	-	-	1.8	-	-	-	-
29	0.6	-	1.0	0.0	0.0	0.0	132.6	-	0.5	2.4	0.8	0.1	0.9	1.0
30	-	-	-	-	-	-	-	-	-	-	-	-	-	0.2
31	303.4	-	2.1	0.2	0.7	124.0	-	-	0.0	0.0	1.1	-	0.0	1.8
32	8.7	-	1.2	0.2	0.7	-	-	-	-	-	-	-	-	1.8
33	294.8	-	0.8	0.2	0.0	124.0	-	-	-	0.0	1.1	-	0.0	-
34	-	-	-	-	-	-	-	-	-	-	-	-	-	-
35	-	-	-	-	-	-	-	-	0.0	-	-	-	-	-
40	-	16.6	-	2.1	-	6.2	-	-	-	-	0.0	4.2	0.2	-
41	-	-	-	0.0	-	0.0	-	-	-	-	0.0	-	0.0	-
42	-	-	-	2.1	-	6.2	-	-	-	-	0.0	4.2	0.1	-
43	-	16.6	-	-	-	-	-	-	-	-	-	-	0.0	-
50	80.2	13.4	10.9	12.6	52.7	30.3	-	0.1	2.9	14.0	1.7	11.1	0.4	15.4
51	5.1	-	2.0	5.4	6.8	0.7	-	-	0.0	1.1	0.0	-	0.1	2.3
52	27.4	13.3	1.7	0.1	1.6	7.9	-	-	1.0	3.8	0.5	4.5	0.0	6.3
53	0.2	0.1	1.0	-	0.6	1.6	-	-	0.0	3.3	0.0	3.1	0.1	-
54	-	-	0.2	2.3	4.7	2.3	-	-	0.0	0.4	0.8	0.1	0.2	3.2
55	23.0	-	0.0	0.5	2.4	1.7	-	0.1	0.5	0.3	0.1	0.4	0.2	0.1
56	20.9	-	1.1	0.0	0.0	-	-	-	-	1.0	-	-	-	0.2
57	1.0	-	0.8	0.5	2.0	8.8	-	-	-	0.0	0.0	3.0	-	0.3
58	1.2	-	0.9	3.8	4.7	4.3	-	-	1.1	0.4	0.2	0.1	0.0	2.9
59	-	-	-	-	-	-	-	-	0.1	0.4	0.2	0.1	0.0	-
60	54.5	34.8	32.8	18.3	224.5	287.3	-	-	73.2	51.8	19.0	169.9	44.8	52.7
61	0.4	-	1.1	-	7.5	1.1	-	-	0.4	-	0.0	0.2	1.5	0.1
62	2.0	-	2.2	0.1	18.6	3.9	-	-	8.6	-	0.6	0.3	0.0	0.3
63	2.2	0.1	0.1	0.2	1.0	1.5	-	-	4.5	-	0.8	0.5	0.3	-
64	17.1	0.0	0.6	0.4	13.8	6.7	-	-	1.5	33.1	0.9	5.4	0.0	17.0
65	22.7	0.6	6.6	0.9	47.6	2.7	-	-	6.6	1.0	6.0	0.8	41.1	0.6
66	5.5	0.1	1.3	-	21.8	1.9	-	-	12.9	-	1.4	0.1	0.3	0.3
67	4.0	27.8	10.3	6.6	59.6	21.0	-	-	0.5	14.2	0.0	37.1	0.1	2.1
68	4.3	0.0	1.4	0.1	11.8	246.7	-	-	38.2	2.4	0.2	120.1	0.0	32.0
69	-	-	-	-	42.7	1.8	-	-	-	1.0	9.0	5.4	1.5	0.3
70	-	-	-	-	-	-	-	-	-	-	-	-	-	-
71	31.9	4.0	9.1	5.1	272.1	63.1	-	0.0	312.2	14.9	446.7	46.7	1.9	117.8
72	4.0	-	1.6	-	5.1	1.5	-	-	2.1	0.0	0.3	6.2	-	5.6
73	5.5	0.1	1.1	0.7	42.5	16.9	-	-	7.1	0.1	0.1	1.3	0.7	3.7
74	0.0	1.6	0.0	-	3.6	1.5	-	-	5.8	-	0.1	0.2	0.0	1.0
75	0.2	0.9	1.2	3.0	66.7	6.8	-	-	9.3	1.5	1.2	5.9	0.7	7.6
76	0.0	0.1	0.0	0.6	1.2	6.7	-	-	152.9	8.4	34.1	1.0	0.0	3.6
77	18.0	0.0	0.3	0.0	39.1	13.2	-	0.0	40.2	1.1	17.6	10.8	0.3	1.2
78	0.0	1.3	4.7	0.7	66.4	13.1	-	-	46.9	2.2	17.2	17.0	0.3	3.4
79	0.6	-	0.0	0.1	31.4	5.4	-	-	36.2	0.1	37.0	3.0	0.0	0.0
80	-	-	-	-	16.2	-	-	-	2.6	-	375.8	1.3	91.8	91.8
81	-	-	-	-	-	-	-	-	-	-	-	-	-	-
82	-	-	-	-	-	-	-	-	-	-	375.8	-	-	91.8
83	-	-	-	-	-	-	-	-	-	-	-	-	-	-
84	44.5	0.4	10.9	3.0	194.4	18.9	-	0.4	181.2	5.0	409.4	7.6	52.2	13.5
85	2.0	-	0.3	-	0.8	3.7	-	-	5.5	0.0	4.0	1.0	1.1	0.0
86	16.0	0.1	1.4	-	5.7	4.6	-	0.0	9.9	0.8	1.7	1.1	0.7	0.0
87	2.2	0.0	2.2	-	1.2	0.0	-	-	9.9	-	7.5	0.1	6.7	-
88	0.0	0.0	1.1	0.2	88.6	1.2	-	-	10.3	0.0	322.9	1.0	38.2	0.0
89	0.1	0.1	0.0	0.3	50.8	0.1	-	-	4.9	0.0	6.7	1.9	4.2	0.1
90	17.8	0.2	7.1	2.5	11.0	0.7	-	0.4	16.3	0.0	21.4	2.6	0.0	12.7
91	-	-	-	-	47.8	5.9	-	0.0	80.2	1.3	42.6	2.0	1.3	0.7
92	-	-	-	-	-	-	-	-	-	-	-	-	-	-
93	-	-	-	-	-	-	-	-	-	-	-	-	-	-
94	-	-	-	-	-	-	-	-	-	-	-	-	-	-
95	-	-	-	-	-	-	-	-	-	-	-	-	-	-
96	-	-	-	-	-	-	-	-	-	-	-	-	-	-
97	-	-	-	-	-	-	-	-	-	-	-	-	-	-
98	-	-	-	-	-	-	-	-	-	-	-	-	-	-
99	0.0	0.0	-	-	0.2	0.0	-	-	0.1	-	0.1	-	0.0	0.0

TABELL 13. (FORTS.) SAMHANDELEN MED DE VIKTIGSTE LAND. HOVEDGRUPPER ETTER SITC. JANUAR-JULI 1989. MILL. KR
 TRADE WITH PRINCIPAL COUNTRIES BY DIVISIONS OF THE SITC. JANUARY-JULY 1989. MILLION KRONER

GRUPPE	INDONESIA		ISRAEL		JAPAN		KINA		SØR-KOREA		PAKISTAN		SAUDI-ARABIA	
	INNF.	UTF.	INNF.	UTF.	INNF.	UTF.	INNF.	UTF.	INNF.	UTF.	INNF.	UTF.	INNF.	UTF.
I ALT	50.1	104.0	176.7	165.2	3440.3	1868.9	668.9	532.8	696.4	236.6	107.4	56.5	95.4	78.9
0	7.9	0.5	82.1	7.8	12.7	441.0	45.7	0.3	8.9	8.9	42.7	4.0	28.7	1.4
00	-	-	-	-	-	-	-	-	-	-	-	-	-	-
001	-	-	0.3	-	0.0	0.0	-	-	-	-	-	-	-	-
003	-	-	-	-	0.0	35.1	-	-	-	-	-	-	-	-
004	1.6	-	-	7.2	10.2	398.0	1.2	0.3	7.7	8.5	0.0	-	-	0.0
005	-	-	0.2	0.0	0.1	0.2	0.4	0.0	0.0	-	0.0	3.9	28.6	0.0
006	0.1	-	79.2	0.1	1.0	-	42.7	-	0.0	-	1.0	-	0.1	-
007	-	-	0.1	0.0	0.0	-	0.1	-	0.0	-	9.8	-	-	-
008	6.2	-	0.9	0.1	0.0	-	0.9	-	0.0	0.0	0.0	-	-	-
009	-	0.5	0.7	0.3	0.5	4.9	-	-	0.0	0.3	31.9	0.1	-	-
01	-	-	0.7	0.0	0.8	2.7	0.3	-	1.1	-	0.0	-	-	-
1	-	0.0	0.2	0.4	0.1	1.5	-	-	-	0.0	-	0.0	-	-
11	-	0.0	0.2	0.4	0.1	1.4	-	-	-	0.0	-	0.0	-	-
12	-	-	-	0.0	-	0.0	-	-	-	0.0	-	-	-	-
2	1.9	0.1	32.0	7.4	9.3	61.2	14.6	0.8	4.0	22.5	2.1	0.2	-	0.3
21	-	-	-	-	-	32.3	-	-	0.0	17.3	-	-	-	-
22	-	-	-	-	0.0	-	0.1	-	-	-	0.2	-	-	-
23	-	-	-	-	5.1	-	-	-	0.0	-	-	-	-	-
24	1.5	-	-	-	0.1	-	0.3	-	1.5	-	0.1	-	-	-
25	-	-	-	7.0	-	1.4	-	0.8	-	1.0	-	-	-	-
26	-	-	-	-	3.0	2.0	0.0	-	0.2	-	-	0.1	-	0.0
27	0.1	0.1	7.6	0.4	0.2	22.0	10.4	0.0	-	0.2	-	-	-	0.3
28	0.3	-	-	-	0.6	-	10.8	-	-	3.6	0.1	-	-	-
29	0.1	-	24.4	-	0.3	5.5	0.9	-	2.2	0.4	1.8	0.1	-	-
3	-	-	-	105.0	0.2	1.0	6.8	-	-	0.1	-	-	-	-
30	-	-	-	-	-	-	4.1	-	-	-	-	-	-	-
31	-	-	-	105.0	0.2	1.0	2.7	-	-	0.1	-	-	-	-
32	-	-	-	-	-	-	-	-	-	-	-	-	-	-
33	-	-	-	-	-	-	-	-	-	-	-	-	-	-
34	-	-	-	-	-	-	-	-	-	-	-	-	-	-
35	-	-	-	-	-	-	-	-	-	-	-	-	-	-
4	-	-	-	0.3	17.6	-	0.4	-	-	0.4	-	16.3	-	0.9
41	-	-	-	0.0	17.6	-	-	-	-	0.4	-	0.0	-	-
42	-	-	-	-	0.0	-	-	-	-	-	-	-	-	-
43	-	-	-	0.2	0.0	-	0.4	-	-	0.0	-	16.3	-	0.9
5	0.1	26.7	22.4	4.5	54.8	255.3	22.5	128.5	5.6	11.9	0.0	7.4	66.3	26.8
51	0.1	13.7	0.9	0.2	5.6	123.6	3.8	-	0.9	1.4	-	0.5	38.2	0.3
52	-	2.9	2.4	3.1	16.3	89.3	13.5	-	-	4.1	-	1.1	12.0	2.7
53	-	-	-	0.1	2.3	2.0	0.1	-	0.1	0.0	0.0	0.1	0.1	0.5
54	-	1.7	0.1	-	2.8	28.6	2.6	0.2	3.6	0.2	-	0.6	-	4.1
55	-	-	0.5	0.1	2.1	0.4	0.1	-	0.0	0.1	-	-	-	0.1
56	-	1.3	16.1	-	1.1	2.9	-	128.1	-	0.0	-	-	-	13.2
57	-	0.4	0.2	0.3	13.6	2.7	1.0	-	-	3.8	-	4.8	15.9	4.2
58	-	-	0.9	-	3.4	1.0	1.3	0.2	0.8	-	-	-	-	0.0
59	-	6.8	0.3	0.7	6.7	4.2	1.3	0.0	0.1	2.1	-	0.2	-	1.7
6	11.4	18.5	7.0	23.8	425.0	943.7	57.3	22.9	65.8	80.6	35.1	23.0	0.2	34.1
61	-	-	-	-	0.2	1.8	-	-	0.5	-	0.1	-	-	-
62	0.0	-	2.6	0.2	69.8	0.6	0.2	0.0	23.4	-	0.0	0.0	-	0.1
63	10.8	0.0	0.0	0.1	0.7	0.3	1.0	-	5.0	0.2	0.1	-	-	0.2
64	-	14.6	0.2	16.1	12.5	66.9	0.8	-	2.7	2.7	-	13.2	-	10.4
65	0.3	1.4	0.3	-	6.4	6.3	36.2	0.2	12.1	1.8	34.8	0.6	-	8.8
66	0.0	-	1.2	0.1	18.5	1.3	6.5	0.1	1.9	2.0	0.0	0.0	0.0	0.3
67	-	0.2	0.1	2.3	256.6	1.3	0.1	14.6	2.8	31.4	-	6.5	0.2	13.1
68	-	1.8	0.0	4.4	8.6	57.1	0.0	7.4	-	38.7	-	2.6	-	0.2
69	0.3	0.5	2.4	0.6	52.7	9.6	11.8	0.6	17.5	3.9	0.1	-	0.0	0.9
7	0.2	57.6	25.8	12.4	2577.3	115.7	271.2	376.2	386.3	96.0	0.2	5.4	0.3	13.2
71	-	0.0	0.2	0.3	103.2	16.0	0.1	0.4	0.1	6.7	-	0.0	-	1.9
72	0.2	0.4	0.2	1.4	162.2	24.5	0.6	9.9	0.1	9.5	-	0.2	-	3.0
73	-	-	0.4	1.0	19.2	1.9	0.4	-	-	0.1	-	-	-	-
74	-	6.3	1.7	2.9	146.1	29.4	1.3	30.4	3.1	61.5	-	0.1	0.3	0.6
75	-	0.8	7.3	3.7	458.5	8.8	1.7	3.5	35.3	10.5	0.1	2.1	0.0	0.1
76	-	0.4	1.8	1.4	452.1	2.2	8.3	59.1	55.0	1.7	-	2.9	-	0.4
77	0.0	49.5	13.8	1.6	200.2	4.5	2.2	5.6	38.3	4.0	0.1	0.0	-	0.1
78	-	0.1	0.4	0.0	770.8	20.7	6.7	0.0	0.3	-	-	-	-	2.1
79	-	0.0	0.1	-	265.0	7.7	250.0	267.2	254.1	1.9	-	-	-	5.0
-	-	-	-	-	265.0	-	250.0	-	253.3	-	-	-	-	-
-	-	-	-	-	229.9	-	250.0	-	149.5	-	-	-	-	-
-	-	-	-	-	32.6	-	-	-	103.8	-	-	-	-	5.0
8	28.6	0.5	7.2	3.7	343.0	49.5	250.4	4.1	225.7	16.2	27.2	0.3	0.1	2.3
81	0.1	2.0	-	1.6	4.9	-	0.7	0.6	0.4	0.4	0.0	-	-	0.2
82	0.1	0.0	0.2	0.1	0.9	14.9	4.2	-	0.1	0.7	0.0	0.0	0.0	0.4
83	0.5	-	-	-	1.0	0.0	38.3	-	13.2	0.1	-	-	-	-
84	20.6	-	2.0	0.0	4.4	1.0	12.8	-	66.4	0.2	17.9	-	0.0	-
85	3.6	-	-	-	70.1	0.0	18.7	-	91.1	-	0.1	-	-	-
86	-	0.3	0.9	0.6	19.1	1.5	1.5	3.4	3.8	11.3	0.3	0.1	-	0.1
87	0.3	0.0	0.1	0.0	149.6	0.0	2.9	-	4.2	0.1	-	-	-	-
88	0.6	0.1	4.0	1.3	105.9	8.7	62.8	0.2	46.3	3.5	8.8	0.2	0.0	1.7
9	-	-	0.0	-	0.4	-	0.0	-	0.0	0.0	-	-	-	-

TABELL 13. (FORTS.). SAMHANDELEN MED DE VIKTIGSTE LAND. HOVEDGRUPPER ETTER SITC.
TRADE WITH PRINCIPAL COUNTRIES BY DIVISIONS OF THE SITC.

JANUAR-JULI 1989. MILL. KR
1989. MILLION KRONER

GRUPPE	SINGAPORE		THAILAND		CANADA		U S A		ARGENTINA		BRASIL		AUSTRALIA	
	INNFB.	UTF.	INNFB.	UTF.	INNFB.	UTF.	INNFB.	UTF.	INNFB.	UTF.	INNFB.	UTF.	INNFB.	UTF.
I ALT	837.0	293.4	147.8	162.8	1604.9	1914.1	7053.1	7415.3	150.1	20.8	605.4	323.6	364.3	428.2
0	8.2	14.9	26.1	6.0	77.6	34.7	229.4	692.6	136.3	1.6	303.7	203.9	25.8	47.8
00	-	-	-	0.5	-	0.0	7.3	0.0	-	-	-	-	-	0.0
01	-	0.1	0.0	-	0.0	0.0	1.1	0.3	2.0	-	1.3	-	3.2	0.3
02	-	0.1	-	-	-	-	-	85.2	-	-	0.0	-	-	23.2
03	1.4	12.9	9.0	2.9	47.5	16.2	20.3	587.3	1.5	0.0	203.6	0.1	0.1	22.6
04	0.6	0.5	5.4	0.5	0.3	1.3	64.5	11.0	59.2	-	-	-	1.0	1.0
05	1.0	0.0	11.1	-	7.9	0.0	119.0	0.0	74.1	-	30.8	-	21.6	-
06	-	-	0.0	-	0.0	-	0.0	0.0	0.1	-	-	-	-	-
07	4.1	-	0.0	-	0.1	0.1	1.3	0.0	0.9	-	267.1	0.0	0.0	-
08	-	0.4	0.1	-	21.7	1.3	10.0	7.5	-	0.0	4.5	0.3	-	-
09	1.1	0.9	0.4	1.1	0.0	0.1	5.5	0.2	-	-	-	-	-	0.6
1	0.0	0.4	5.4	0.0	0.2	0.3	59.9	4.6	0.4	-	17.0	0.0	1.6	0.2
11	0.0	0.4	-	0.0	0.2	0.3	15.6	4.5	0.4	-	1.0	0.0	1.6	0.2
12	-	0.0	5.4	-	-	0.0	44.3	0.1	-	-	16.0	0.0	-	-
2	1.3	0.6	4.5	0.2	1278.1	7.6	351.6	22.0	4.5	0.2	121.3	0.0	306.1	5.1
21	-	0.1	-	-	0.9	1.6	0.0	4.4	-	0.1	-	-	-	0.2
22	0.0	-	0.1	-	0.2	-	230.0	-	0.0	-	103.1	-	0.1	-
23	0.5	-	-	-	0.3	-	5.4	0.0	-	-	-	-	-	-
24	0.4	-	0.2	-	2.2	-	19.7	-	4.3	-	11.3	-	1.1	-
25	-	-	-	-	-	-	0.0	-	-	-	-	-	-	0.9
26	-	0.0	-	-	-	0.1	9.3	0.0	0.2	-	0.4	-	-	-
27	-	0.4	-	0.2	0.0	1.7	22.1	10.1	-	-	0.3	-	-	3.7
28	0.3	-	-	0.0	1272.1	4.1	58.0	5.9	-	-	5.1	0.0	303.0	-
29	0.1	0.1	4.2	-	2.2	0.1	7.1	1.5	-	0.0	1.2	-	2.0	0.2
3	0.0	0.1	-	-	0.3	1232.3	211.5	2627.9	1.3	-	0.1	-	16.7	0.1
31	-	-	-	-	-	-	83.1	-	1.3	-	-	-	16.7	-
32	-	0.1	-	-	0.3	1232.3	128.2	2627.9	-	-	0.1	-	-	0.1
33	-	-	-	-	-	-	0.2	-	-	-	-	-	-	-
34	-	-	-	-	-	-	-	-	-	-	-	-	-	-
35	-	-	-	-	-	-	-	-	-	-	-	-	-	-
4	0.2	0.4	-	0.1	0.0	1.2	1.8	9.5	1.1	-	0.1	0.4	-	0.6
41	-	-	-	0.0	-	0.5	1.6	7.8	-	-	-	0.4	-	0.6
42	0.2	-	-	-	-	-	0.2	-	1.1	-	0.1	-	-	-
43	-	0.4	-	0.1	0.0	0.6	0.0	1.7	-	-	-	-	-	0.0
5	1.0	89.1	0.3	116.2	46.0	49.1	472.7	319.6	2.5	5.9	11.1	11.6	1.9	81.0
51	0.0	52.6	0.1	0.9	17.5	1.3	71.7	27.2	1.9	1.3	7.5	1.7	-	34.5
52	-	95.5	-	6.1	0.5	31.6	180.6	88.9	0.4	0.2	1.8	1.0	0.1	20.9
53	0.0	5.8	-	0.2	0.1	0.0	11.3	31.2	-	3.0	-	1.9	0.0	-
54	0.4	0.2	0.0	0.3	0.7	1.4	46.9	18.3	0.1	0.1	0.0	1.3	1.4	6.7
55	0.2	0.7	0.0	1.1	0.4	0.5	13.4	6.5	0.1	-	0.1	-	0.0	2.3
56	-	0.3	-	104.6	11.7	-	0.1	101.8	-	-	-	2.6	-	0.1
57	-	19.2	-	2.2	12.7	8.9	21.6	11.2	0.2	1.4	0.2	0.9	0.2	6.1
58	0.1	0.0	0.0	0.0	0.6	0.2	19.3	2.6	-	0.0	0.0	-	0.1	1.2
59	0.3	0.8	0.1	0.8	1.7	5.1	107.9	31.9	-	0.1	1.5	2.2	0.0	9.4
6	8.4	76.1	14.8	31.9	71.4	234.6	380.8	2134.8	2.1	10.2	91.8	93.7	1.3	147.3
61	0.0	0.0	3.7	0.4	0.4	0.8	0.7	29.4	-	-	0.1	-	0.1	0.3
62	3.1	0.4	1.8	0.2	1.1	2.7	37.3	1.9	0.1	-	0.6	1.4	0.0	0.5
63	-	0.4	0.2	6.7	0.4	0.4	14.6	15.6	-	-	4.3	-	-	0.5
64	0.9	16.2	0.2	13.0	1.1	4.5	23.2	186.6	0.3	0.1	0.1	5.7	0.0	48.6
65	0.1	0.8	6.4	4.4	3.7	6.9	41.1	6.4	0.1	0.1	12.6	0.8	0.1	1.6
66	0.1	0.2	1.5	4.7	3.7	1.5	21.5	11.2	-	-	1.0	0.0	0.7	0.6
67	-	5.2	-	9.4	3.2	40.6	39.3	308.8	-	1.6	1.0	-	0.0	32.9
68	0.1	47.6	0.3	5.0	46.2	160.4	101.1	1487.9	1.1	8.2	67.1	85.0	0.0	58.6
69	4.3	4.9	0.5	1.7	4.6	16.8	101.5	91.1	0.6	0.1	5.1	0.9	0.4	4.3
7	784.0	95.7	7.7	7.1	112.0	294.2	4449.6	1257.9	0.6	1.8	8.1	11.0	7.0	105.2
71	0.3	11.7	0.0	0.0	21.9	31.2	348.6	254.3	0.0	0.4	1.0	0.6	0.1	1.9
72	1.4	7.0	-	0.9	26.0	79.0	278.1	137.6	0.1	0.8	1.9	0.6	0.5	28.4
73	0.1	4.3	-	-	0.7	1.2	19.2	2.8	-	-	-	0.0	2.2	0.1
74	0.4	4.3	1.4	3.8	9.5	17.9	277.3	126.1	0.1	0.5	0.8	1.5	0.3	18.3
75	35.5	2.7	4.8	1.5	10.8	5.6	928.7	140.3	0.3	-	0.4	4.9	0.7	4.9
76	28.4	18.9	0.3	0.5	8.3	2.2	180.5	75.1	-	0.0	0.1	0.7	1.4	6.6
77	24.1	7.4	1.1	0.4	8.6	26.7	533.0	105.4	0.1	0.0	2.3	0.5	1.1	11.8
78	0.3	3.4	0.1	0.1	15.3	6.3	238.6	75.3	0.1	0.0	1.5	2.1	0.6	32.7
79	693.6	0.0	-	0.0	10.9	124.1	1645.6	340.8	-	0.0	0.1	-	0.1	0.5
8	690.6	-	-	-	6.1	79.3	122.5	281.3	-	-	-	-	-	-
81	33.9	16.0	88.9	1.2	19.3	60.1	892.7	346.1	1.3	1.2	52.2	2.9	3.9	40.9
82	0.1	1.2	0.2	0.1	0.7	1.4	3.4	4.4	-	-	0.0	0.1	-	2.0
83	4.4	1.7	7.4	0.1	0.5	11.9	6.5	90.8	0.1	-	0.7	-	0.4	1.9
84	0.4	-	7.1	-	0.0	0.1	1.6	0.4	-	-	0.0	-	-	0.0
85	21.3	0.3	57.3	-	1.4	2.2	45.5	16.5	1.0	-	9.9	0.1	0.0	0.2
86	0.4	0.0	7.0	-	0.0	0.6	6.4	0.2	0.2	-	35.2	-	-	0.0
87	0.5	5.4	-	0.5	4.4	19.4	361.2	120.6	0.0	0.9	0.1	1.8	1.0	11.9
88	0.5	0.7	0.8	0.1	0.9	0.8	150.8	7.8	-	-	0.4	0.0	0.1	0.1
89	6.3	6.6	9.1	0.5	11.3	23.8	317.2	105.3	0.1	0.3	5.8	0.9	2.4	24.9
9	-	0.1	0.0	0.0	0.0	0.0	3.1	0.4	-	-	-	0.0	-	-

TABELL 14. UTFØRSEL, VIKTIGERE VARER FORDELT PÅ BESTEMMELSESLAND
 EXPORTS OF PRINCIPAL COMMODITIES BY COUNTRY OF DESTINATION

VARENØR. (H S)	VARE OG LAND	ENHET	JULI	1989	JANUAR-JULI	1989
			MENGDE	VERDI	MENGDE	VERDI
			1000 KR.		1000 KR.	
0302.1201	FERSK OPPDRETET LAKS	TONN	5795	203947	39786	1570740
	BE BELGIA		214	7819	1282	51740
	CH SVEITS		119	4331	780	32853
	DE TYSKLAND (BRD)		629	23379	4543	186953
	DK DANMARK		938	30337	5975	221078
	ES SPANIA		528	17566	2783	102522
	FR FRANKRIKE		1268	39982	8217	297331
	GB STORBRIIT. OG N.-IRL.		254	10013	1043	41726
	JP JAPAN		267	10490	2949	130482
	LU LUXEMBOURG		10	313	75	2524
	NL NEDERLAND		130	4306	828	31774
	SE SVERIGE		242	9374	2091	90859
	US U S A		964	38020	7698	321410
	ANDRE LAND		230	8017	1523	59489
0301.9100-9300						
0301.9909						
0302.1101-1109						
0302.1209-2900						
0302.5000						
0302.6200-6909	FERSK ELLER KJØLT FISK OG FILETER					
0304.1001-1003	(UNNT. SILD), ELLERS	TONN	1883	18624	20861	183941
0304.1009	BE BELGIA		125	1277	1300	10451
	DE TYSKLAND (BRD)		298	2496	3717	30076
	DK DANMARK		967	7388	8591	63823
	FR FRANKRIKE		242	3368	3947	33575
	GB STORBRIIT. OG N.-IRL.		16	691	903	9484
	LU LUXEMBOURG		-	-	1	51
	SE SVERIGE		133	1560	1429	17885
	US U S A		4	255	51	3344
	ANDRE LAND		98	1590	922	15252
0303.2201	FRYST OPPDRETET LAKS	TONN	1345	56812	5251	219186
	DE TYSKLAND (BRD)		44	1749	185	6648
	DK DANMARK		129	4038	741	24608
	FI FINLAND		17	1095	92	5768
	FR FRANKRIKE		801	36896	2029	87362
	GB STORBRIIT. OG N.-IRL.		27	1006	123	4662
	IT ITALIA		10	427	94	4565
	JP JAPAN		62	2542	850	38883
	SE SVERIGE		11	529	175	7041
	US U S A		3	149	24	1077
	ANDRE LAND		242	8381	937	38573
0303.1000-2109						
0303.2209-4900						
0303.6000-7909	FRYST FISK ELLERS, IKKE FILETERT,	TONN				
	UNNTATT SILD		2727	23808	38945	272818
	DE TYSKLAND (BRD)		482	4528	2799	21843
	DK DANMARK		492	3643	4697	37678
	ES SPANIA		4	26	783	4879
	FR FRANKRIKE		9	752	964	8455
	GB STORBRIIT. OG N.-IRL.		350	4186	3680	43561
	IL ISRAEL		80	529	850	5085
	JP JAPAN		767	7579	15890	105497
	KR KOREA, REPUBLIKKEN		-	-	1029	6230
	SE SVERIGE		2	40	355	5387
	US U S A		-	-	198	1158
	ANDRE LAND		542	2526	7718	33044
0304.2001-2004						
0304.2006-2009	FRYSTE FILETER AV FISK, UNNT. SILD	TONN	8427	148052	41978	805735
	AT ØSTERRIKE		77	2065	591	15202
	BE BELGIA		21	379	323	6668
	CH SVEITS		42	1197	307	9063
	DE TYSKLAND (BRD)		4052	56828	10023	135613
	DK DANMARK		8	192	376	7045
	FI FINLAND		276	5961	2297	42826
	FR FRANKRIKE		238	6648	2264	57767
	GB STORBRIIT. OG N.-IRL.		1835	36478	14686	292919
	IT ITALIA		29	1052	640	20484
	SE SVERIGE		81	1805	2727	67796
	US U S A		1167	28513	5335	123317
	ANDRE LAND		600	6933	2408	27035
0305.3002-3009						
0305.4100-4900	SALTET ELLER TØRKET FISK, I.E.N.,					
0305.6200-6909	HERU, FILETER	TONN	593	23470	23245	547933
	DK DANMARK		118	2219	3225	61302
	ES SPANIA		48	1065	786	18071
	FR FRANKRIKE		2	237	117	4792
	IT ITALIA		307	9604	2779	88932
	PT PORTUGAL		-	-	15437	295560
	SE SVERIGE		14	1349	164	14551
	US U S A		41	4662	339	37637
	ANDRE LAND		64	4334	399	27087
0305.5101-5104						
0305.5901-5902	TØRRFISK	TONN	328	31523	1813	109181
0305.5904,5907	CM KAMERUN		56	1896	247	8015
	DZ ALGERIE		-	-	25	710
	IT ITALIA		208	24081	716	71408
	NG NIGERIA		-	-	277	7604
	US U S A		9	343	66	2283
	ANDRE LAND		56	5203	481	19161

TABELL 14 (FORTS.). UTFØRSEL, VIKTIGERE VARER FORDELT PÅ BESTEMMELSESLAND
 EXPORTS OF PRINCIPAL COMMODITIES BY COUNTRY OF DESTINATION

VARENR. (H S)	VARE OG LAND	ENHET	JULI	1989	JANUAR-JULI	1989		
			MENGDE	VERDI	MENGDE	VERDI		
				1000 KR.		1000 KR.		
0305.5107	KLIPPFIISK	TONN	3131	83600	23631	551123		
0305.5903			BR BRASIL	1338	36767	8087	201826	
0305.5905-5906			CG KONGO	45	637	1716	23353	
0305.5908			CH SVEITS	13	420	249	9519	
			DE TYSKLAND (BRD)	12	484	394	9690	
			DO DEN DOMINIK. REPUB.	225	4135	1520	25064	
			FR FRANKRIKE	114	3390	1320	41773	
			GA GABON	75	1242	636	9477	
			GP GUADELOUPE	30	637	473	9667	
			IT ITALIA	219	7503	1644	57832	
			JM JAMAICA	-	-	1440	16183	
			MX MEXICO	0	1	65	1179	
			PT PORTUGAL	771	21098	2175	61191	
			US U S A	-	-	174	6727	
			ANDRE LAND	289	7286	3736	77643	
0306.1100-2900	KREPSDYR OG BLØTDYR, IKKE HERMETISKE	TONN	903	21334	5354	194521		
0307.1000-9900			DK DANMARK	127	6090	326	13928	
			FR FRANKRIKE	36	1188	818	30758	
			GB STORB. OG N.-IRL.	3	77	148	5203	
			JP JAPAN	69	4161	1484	76168	
			SE SVERIGE	45	2437	900	40594	
			US U S A	-	-	103	3006	
			ANDRE LAND	624	7382	1575	24865	
0406.1000-9000			OST OG OSTEMASSE	TONN	1987	40439	12013	229677
					AU AUSTRALIA	126	2793	1010
	CA CANADA	36			1021	572	15593	
	DE TYSKLAND (BRD)	101			2461	399	9891	
	GB STORB. OG N.-IRL.	122			2500	539	11684	
	JP JAPAN	620			7162	3086	35066	
	MX MEXICO	42			798	476	8242	
	SE SVERIGE	109			2467	1187	24608	
	US U S A	793			20412	3674	85210	
	ANDRE LAND	38			826	1068	16207	
1504.2020,2090	SILDEOLJE OG ANNEN FISKEOLJE	TONN	969	1747	22972	44510		
			DK DANMARK	-	-	3098	5870	
			GB STORB. OG N.-IRL.	1	20	13863	2604	
			NL NEDERLAND	0	28	2931	3936	
			US U S A	5	87	24	1445	
	ANDRE LAND	963	1611	3057	10655			
1604	FISK, TILBEREDT ELLER KONSERVERT, KAVIAR OG KAVIARETTERLIKNINGER AV ROGN	TONN	1711	40544	18336	396538		
			AT ØSTERRIKE	23	684	306	7344	
			AU AUSTRALIA	77	2650	437	14849	
			CA CANADA	14	536	178	6666	
			CH SVEITS	199	5233	1538	38593	
			DE TYSKLAND (BRD)	53	840	1013	11416	
			DK DANMARK	12	266	479	6184	
			FI FINLAND	39	896	458	9896	
			FR FRANKRIKE	74	1133	1026	18830	
			IT ITALIA	269	6618	2308	56181	
			JP JAPAN	0	3	102	2788	
			SE SVERIGE	269	6627	4464	97780	
			US U S A	231	8224	2553	83100	
			ANDRE LAND	449	6833	3474	42912	
1605			KREPSDYR OG BLØTDYR, TILBEREDT ELLER KONSERVERT	TONN	1484	76952	8603	465844
	CH SVEITS	9			450	46	2523	
	DE TYSKLAND (BRD)	22			1214	94	6221	
	DK DANMARK	414			19322	2091	103279	
	FI FINLAND	92			4285	971	46345	
	FR FRANKRIKE	34			1934	236	14130	
	GB STORB. OG N.-IRL.	674			35641	2910	157726	
	SE SVERIGE	217			12800	2014	115931	
	US U S A	11			665	31	1621	
	ANDRE LAND	11			642	212	18068	
2301.2000	MJØL OG PELLETER AV FISK, KREPSDYR ELLER BLØTDYR	TONN	4313	13369	27416	99631		
			CA CANADA	-	-	162	996	
			CH SVEITS	820	2468	7773	24010	
			DD TYSKLAND (DDR)	-	-	3150	11183	
			FI FINLAND	90	225	3204	16480	
			FR FRANKRIKE	48	248	2036	6587	
			SE SVERIGE	2454	7684	8765	30270	
			TW TAIWAN	-	-	1064	5387	
			ANDRE LAND	902	2744	1263	4717	

TABELL 14 (FORTS.). UTFØRSEL, VIKTIGERE VARER FORDELT PÅ BESTEMMELSESLAND
 EXPORTS OF PRINCIPAL COMMODITIES BY COUNTRY OF DESTINATION

VARENØR. (H S)	VARE OG LAND	ENHET	JULI	1989	JANUAR-JULI	1989
			MENGDE	VERDI	MENGDE	VERDI
				1000 KR.		1000 KR.
2709.0000	RÅOLJE	TONN	5326020	4737602	36922962	32932379
	BE BELGIA		102643	94670	461606	419554
	CA CANADA		315295	284344	1402947	1231341
	DE TYSKLAND (BRD)		113257	104428	1083883	980216
	DK DANMARK		70006	63155	505753	457174
	FR FRANKRIKE		676913	608865	4648100	4254102
	GB STORBØRIT. OG N.-IRL.		2812512	2480983	18870831	16640738
	IL ISRAEL		-	-	125005	105009
	IT ITALIA		-	-	-	-
	NL NEDERLAND		579032	511486	3561168	3177971
	PL POLEN		106753	92759	106753	92759
	SE SVERIGE		338127	311829	3069020	2796347
	US U S A		211482	185083	2879223	2593492
	ANDRE LAND		-	-	208673	183676
2710.0011-0094	PETROLEUMSPRODUKTER (UNNT. SMØRE- OLJER MV.)	KUB.M.	478486	371871	2438363	1972811
	BE BELGIA		-	-	86200	70854
	CA CANADA		-	-	2	5
	DE TYSKLAND (BRD)		86783	76179	411350	365681
	DK DANMARK		6211	5927	140513	130067
	FO FÆRØYANE		2853	2568	98343	87007
	FR FRANKRIKE		99295	75511	269761	214537
	GB STORBØRIT. OG N.-IRL.		57121	46894	519331	405605
	IT ITALIA		3	16	251683	160010
	NL NEDERLAND		106444	66462	232862	172030
	SE SVERIGE		70878	59654	333845	287984
	US U S A		31757	22126	49587	33259
	ANDRE LAND		17141	16534	44886	45770
2711.2100	NATURGASS, I GASSFORM	1000 KUB.M.	1999079	962537	16423617	8026893
	BE BELGIA		178349	80257	1289991	570784
	DE TYSKLAND (BRD)		629216	283147	4568752	2021370
	FR FRANKRIKE		428038	192617	3076161	1361267
	GB STORBØRIT. OG N.-IRL.		572286	320480	6107391	3462289
	NL NEDERLAND		191190	86036	1381322	611183
	ANDRE LAND		-	-	-	-
3901-3906	POLYMERER, UBEARBEIDDE	TONN	19896	127763	180111	1295512
	BE BELGIA		702	1608	2726	11349
	DE TYSKLAND (BRD)		6423	40348	41554	282431
	DK DANMARK		1522	11049	23512	168904
	FI FINLAND		3353	22500	28755	215200
	FR FRANKRIKE		523	2441	2775	18376
	GB STORBØRIT. OG N.-IRL.		3211	21904	28458	200316
	IE IRLAND		47	286	1902	13875
	IS ISLAND		175	1326	972	7561
	IT ITALIA		594	2966	1720	11564
	LU LUXEMBOURG		-	-	563	4082
	MZ MOSAMBIK		566	4427	566	4427
	NL NEDERLAND		115	783	3161	20794
	SE SVERIGE		2254	14398	40443	298685
	SG SINGAPORE		50	1218	403	11276
	ZW ZIMBABWE		-	-	240	2013
	ANDRE LAND		362	2509	2363	24660
3907-3914	POLYETERE, POLYESTERE, POLYAMIDER, HARPIKSER, POLYURETANER, SILIKONER, NATURLIGE POLYMERER MV., UBEARBEIDDE	TONN	4821	75313	39944	599766
	AT ØSTERRIKE		119	1660	628	7926
	CA CANADA		82	903	677	7452
	DE TYSKLAND (BRD)		601	10622	3561	67813
	DK DANMARK		419	5644	4494	66805
	ES SPANIA		148	1890	1283	24194
	FI FINLAND		129	2066	1395	22602
	FR FRANKRIKE		369	5092	1351	27407
	GB STORBØRIT. OG N.-IRL.		460	8252	3113	53068
	IT ITALIA		177	4193	1142	26553
	NL NEDERLAND		524	6483	4441	57549
	SE SVERIGE		678	7950	10527	120641
	SG SINGAPORE		515	4717	775	7925
	TR TYRKIA		69	3131	259	9786
	US U S A		101	2637	339	10059
	ANDRE LAND		429	10073	5960	89987
3915-3921	AVFALL, SKRAP OG HALVFABRIKATER AV PLÅST	TONN	2232	33702	25398	372930
	DE TYSKLAND (BRD)		261	3275	2285	28348
	DK DANMARK		290	4749	3690	55050
	FI FINLAND		133	2176	1470	22187
	FR FRANKRIKE		162	2401	1046	12568
	GB STORBØRIT. OG N.-IRL.		532	6838	5468	70101
	IS ISLAND		40	1100	125	3208
	NL NEDERLAND		43	594	480	5581
	SE SVERIGE		488	8376	8580	141507
	ANDRE LAND		284	4193	2254	34381

TABELL 14 (FORTS.). UTFØRSEL, VIKTIGERE VARER FORDELT PÅ BESTEMMELESSELAND
 EXPORTS OF PRINCIPAL COMMODITIES BY COUNTRY OF DESTINATION

VARENØ. (H S)	VARE OG LAND	ENHET	JULI 1989		JANUAR-JULI 1989	
			MENGDE	VERDI	MENGDE	VERDI
				1000 KR.		1000 KR.
3922-3926	FERDIGE VARER AV PLAST (UNNT. MØBLER LEKETØY MV.)	TONN	1248	35645	12192	337515
	CA CANADA		49	891	171	7561
	DE TYSKLAND (BRD)		67	1861	656	17091
	DK DANMARK		193	4048	1536	35018
	FI FINLAND		113	3046	1262	33558
	FR FRANKRIKE		48	980	466	11313
	GB STORBRIT. OG N.-IRL.		155	5458	1683	43303
	IS ISLAND		7	254	308	7308
	NL NEDERLAND		43	1223	191	6497
	SE SVERIGE		454	11552	5076	134014
	US U S A		34	2086	153	8646
	ANDRE LAND		85	4245	689	33205
4301.1000-8000	RÅ PELSSKINN (UNNT. KLIPP)	STK.	11473	3135	1280436	449603
	CA CANADA		-	-	3887	1566
	DE TYSKLAND (BRD)		-	-	33661	10931
	DK DANMARK		-	-	921724	325697
	FI FINLAND		232	82	20674	7813
	GB STORBRIT. OG N.-IRL.		1173	574	37483	15694
	HK HONG KONG		-	-	6660	2419
	IT ITALIA		-	-	34877	13319
	JP JAPAN		4000	381	91466	32249
	KR KOREA, REPUBLIKKEN		5124	1743	50979	17261
	SE SVERIGE		-	-	26108	5637
	US U S A		696	204	12611	4128
	ANDRE LAND		248	151	40306	12890
4407-4408	TRELAST, SKÅRET ELLER HØVLET UNNT. PARKETTSTAV FÅST MÅL	KUB.M.	39282	51855	372081	478968
	BE BELGIA		212	249	7738	9943
	CH SVEITS		960	1499	5501	8305
	DE TYSKLAND (BRD)		13166	18076	121913	161917
	DK DANMARK		1194	1270	19681	22818
	GB STORBRIT. OG N.-IRL.		8544	11413	77707	102226
	NL NEDERLAND		7455	9037	56754	67182
	SE SVERIGE		1941	2713	42040	54223
	ANDRE LAND		5810	7598	40747	52354
4701.0000	MEKANISK TREMASSE TØRRVEKT	TONN	17393	48913	118551	316021
	BE BELGIA		732	1842	8153	19731
	DE TYSKLAND (BRD)		3425	8313	24537	57931
	DK DANMARK		916	2189	3963	9659
	FR FRANKRIKE		1471	4693	9260	28888
	GB STORBRIT. OG N.-IRL.		3345	9472	21689	58180
	IN INDIA		-	-	7001	14289
	IT ITALIA		1379	3804	8353	23078
	MX MEXICO		-	-	500	1730
	NL NEDERLAND		4166	12479	19136	53433
	SE SVERIGE		879	3213	6523	21978
	ANDRE LAND		1079	2909	9437	27105
4702-4705	CELLULOSE (HERUNDER DISSOLVINGMASSE) TØRRVEKT	TONN	31675	177385	260197	1360473
	AT ØSTERRIKE		196	1248	2097	12678
	BE BELGIA		2626	14570	23581	118695
	CS TSJEKKOSLOVAKIA		101	603	3256	19375
	DD TYSKLAND (DDR)		700	4395	5624	33912
	DE TYSKLAND (BRD)		5259	28203	49007	248491
	DK DANMARK		51	167	5452	26450
	ES SPANIA		-	-	3185	16702
	FI FINLAND		-	-	3000	14719
	FR FRANKRIKE		4636	24978	19639	99829
	GB STORBRIT. OG N.-IRL.		2750	14643	26557	136965
	IT ITALIA		2027	10330	9230	42286
	NL NEDERLAND		2430	14468	15776	76757
	PL POLEN		-	-	4441	25427
	SE SVERIGE		3458	18829	32006	156527
	SU SOVJETUNIONEN		6888	42294	52855	311756
	ANDRE LAND		553	2657	4493	19900
4801.0000	AVISPAPIR I RULLER ELLER ARK	TONN	76753	265762	480304	1716513
	AE ARABISKE EMIRATER		696	2679	3609	13106
	AU AUSTRALIA		599	2229	8287	32478
	BE BELGIA		3997	13948	31335	106882
	CH SVEITS		1009	3790	6992	27201
	DE TYSKLAND (BRD)		13504	42670	80724	281264
	DK DANMARK		3943	14396	17200	60013
	ES SPANIA		3162	10807	17082	65671
	FR FRANKRIKE		1999	5892	30524	119229
	GB STORBRIT. OG N.-IRL.		18894	72991	119241	457495
	GR HELLAS		1734	6336	13869	45575
	IE IRLAND		855	3497	10381	39284
	IL ISRAEL		744	2147	5085	14693
	IS ISLAND		391	1126	2623	7573
	IT ITALIA		1959	6437	21325	70118
	MA MAROKKO		-	-	693	2936
	NL NEDERLAND		7978	27566	39095	136353
	PK PAKISTAN		293	892	4019	11293
	PT PORTUGAL		1987	7864	5908	23982
	SE SVERIGE		-	-	5332	19052
	TH THAILAND		296	875	3601	9894
	TN TUNISIA		-	-	3820	13589
	TW TAIWAN		1993	6490	9447	31056
	US U S A		6626	19119	25324	71322
	ANDRE LAND		4093	14012	14788	56454

TABELL 14 (FORTS.). UTFØRSEL, VIKTIGERE VARER FORDELT PÅ BESTEMMELSESLAND
 EXPORTS OF PRINCIPAL COMMODITIES BY COUNTRY OF DESTINATION

VARENR. (H S)	VARE OG LAND	ENHET	JULI	1989	JANUAR-JULI	1989
			MENGDE	VERDI	MENGDE	VERDI
				1000 KR.		1000 KR.
4802.5100-6000	ANNET TRYKKPAPIR	TONN	18448	88112	156468	726163
	AU AUSTRALIA		-	-	1430	6379
	DE TYSKLAND (BRD)		4528	18868	42051	180716
	DK DANMARK		96	598	1954	10173
	ES SPANIA		234	1653	1412	7491
	FR FRANKRIKE		493	2423	5974	29263
	GB STORBRI. OG N.-IRL.		5492	26861	46268	234988
	IN INDIA		210	558	2159	5485
	JP JAPAN		1179	5279	14232	66165
	NL NEDERLAND		328	1370	5668	19246
	SE SVERIGE		365	2168	2045	10821
	SU SOVJETUNIONEN		1662	9509	5070	29132
	US U S A		2983	14944	18007	84440
	ANDRE LAND		877	3879	10197	41864
4804	KRAFTPAPIR OG KRAFTPAPP, UBESTRØKET	TONN	10688	51502	73746	360714
	BE BELGIA		935	4084	6493	28829
	CH SVEITS		348	1754	3080	15239
	DE TYSKLAND (BRD)		3505	16239	25030	123332
	DK DANMARK		160	796	1454	7773
	GB STORBRI. OG N.-IRL.		3403	16349	20123	98659
	ID INDONESIA		-	-	1982	8642
	NL NEDERLAND		1665	8323	9133	44790
	SE SVERIGE		133	1012	993	7169
	ANDRE LAND		539	2945	5458	26280
4805.3000	SULFITOMSLAGSPAPIR	TONN	978	7140	7970	59002
	AU AUSTRALIA		14	239	300	4090
	BE BELGIA		75	549	788	5064
	DE TYSKLAND (BRD)		147	936	1079	6816
	DK DANMARK		38	322	395	2803
	GB STORBRI. OG N.-IRL.		520	3420	3405	22406
	NL NEDERLAND		20	138	218	1317
	SE SVERIGE		3	38	400	3525
	TR TYRKIA		50	553	80	802
	ANDRE LAND		110	946	1307	12179
4806.2000	GREASEPROOF	TONN	2396	26515	23534	238424
	DE TYSKLAND (BRD)		124	1013	886	7318
	DK DANMARK		125	1413	785	8614
	FR FRANKRIKE		76	896	672	7226
	GB STORBRI. OG N.-IRL.		264	3157	1945	22042
	SE SVERIGE		127	1632	1061	12166
	SU SOVJETUNIONEN		1107	12544	12442	123235
	TR TYRKIA		52	601	693	7519
	US U S A		218	2341	2733	26245
	ANDRE LAND		303	2919	2318	24059
7202.1100-1900	FERROMANGAN	TONN	15176	85843	103668	564860
	AT ØSTERRIKE		80	643	3703	18337
	BE BELGIA		183	1097	3704	19095
	CA CANADA		-	-	5115	32398
	CH SVEITS		1150	4219	3800	13063
	DE TYSKLAND (BRD)		4663	25917	19266	104236
	FI FINLAND		-	-	1602	8012
	FR FRANKRIKE		3850	20375	10733	58221
	GB STORBRI. OG N.-IRL.		1807	11057	16839	96987
	HU UNGARN		-	-	919	3673
	IT ITALIA		312	1604	3389	17374
	JP JAPAN		-	-	559	3083
	LU LUXEMBOURG		450	1678	1521	5703
	NL NEDERLAND		545	2393	1581	6058
	SE SVERIGE		16	148	9303	41335
	US U S A		673	7142	13198	86406
	ANDRE LAND		1447	9570	8434	50878
7202.2100	FERROSILISUM, SOM INNEHOLDER OVER 55 PST. SI	TONN	34759	212982	214649	1407054
	BE BELGIA		741	4982	11046	69972
	DE TYSKLAND (BRD)		8746	53102	61910	380845
	DK DANMARK		97	719	2081	14665
	DZ ALGERIE		-	-	1240	8796
	FI FINLAND		139	1017	2910	21210
	FR FRANKRIKE		576	3920	7271	50568
	GB STORBRI. OG N.-IRL.		4907	32225	32435	215873
	IT ITALIA		1369	8614	13815	97592
	JP JAPAN		7366	48970	42836	294259
	KR KOREA, REPUBLIKKEN		278	2239	2209	15796
	LU LUXEMBOURG		-	-	791	5509
	SE SVERIGE		1163	7934	11413	79810
	TR TYRKIA		20	139	313	2287
	TW TAIWAN		40	218	1242	7119
	US U S A		6579	31365	8401	42438
	ANDRE LAND		2738	17538	14737	100315

TABELL 14 (FORTS.). UTFØRSEL, VIKTIGERE VARER FORDELT PÅ BESTEMMELSESLAND
 EXPORTS OF PRINCIPAL COMMODITIES BY COUNTRY OF DESTINATION

VARENØR. (H S)	VARE OG LAND	ENHET	1989		1989	
			JULI	1989	JANUAR-JULI	1989
			MENGDE	VERDI	MENGDE	VERDI
			1000 KR.		1000 KR.	
7202.3000	FERROSILICOMANGAN	TONN	23049	125253	136762	681537
	BE BELGIA		3490	19855	13635	68889
	CH SVEITS		-	-	1100	5148
	DE TYSKLAND (BRD)		7659	41068	35819	175135
	DK DANMARK		625	2754	4000	17541
	FI FINLAND		925	5213	8744	46911
	FR FRANKRIKE		3315	16810	20426	96482
	GB STORBØRIT. OG N.-IRL.		2516	13647	11701	59167
	GR HELLAS		538	2853	1986	9662
	IE IRLAND		600	3470	1360	7098
	IT ITALIA		1332	7979	15052	80688
	LU LUXEMBOURG		200	924	2300	10198
	NL NEDERLAND		-	-	2150	10907
	SE SVERIGE		-	-	7056	35461
	US U S A		375	2630	6174	34074
	ANDRE LAND		1475	8049	5259	24175
7208-7212	FLATVALSEDE PRODUKTER AV JERN OG STÅL	TONN	12355	55934	94564	447057
	DE TYSKLAND (BRD)		3294	9338	5362	16855
	DK DANMARK		734	3823	10235	47850
	FI FINLAND		191	1026	572	3254
	GB STORBØRIT. OG N.-IRL.		2173	9973	20536	110016
	IS ISLAND		261	1775	860	4640
	SE SVERIGE		2620	13397	32168	155587
	US U S A		1418	6874	10441	47749
	ANDRE LAND		1665	9729	14390	61107
7213-7216	STANGSTÅL OG PROFILSTÅL	TONN	24579	64146	259467	641226
	CA CANADA		-	-	3595	8126
	DE TYSKLAND (BRD)		3408	9489	46815	113801
	DK DANMARK		421	1776	9686	32050
	ES SPANIA		-	-	1822	6070
	FI FINLAND		75	256	4110	11306
	GB STORBØRIT. OG N.-IRL.		2608	7182	33577	93274
	IE IRLAND		-	-	6784	16756
	IT ITALIA		-	-	15011	33429
	NL NEDERLAND		971	2517	12286	33726
	SE SVERIGE		3963	11090	30065	79736
	US U S A		5341	11409	39598	85260
	ANDRE LAND		7792	20427	56118	127692
7308	JERN-OG STÅLKONSTRUKSJONER OG DELER (UNNT. PREFABRIKERT BYGNINGER)	TONN	702	11500	9089	140215
	DE TYSKLAND (BRD)		5	182	146	3452
	DK DANMARK		26	737	356	8719
	FI FINLAND		8	293	353	5145
	FR FRANKRIKE		0	9	113	4262
	GB STORBØRIT. OG N.-IRL.		74	1288	1210	20352
	NL NEDERLAND		45	213	204	3531
	SE SVERIGE		489	7553	4639	55520
	YU JUGOSLAVIA		-	-	1	134
	ANDRE LAND		53	1226	2068	39101
7402.0000	KOPPER, ULEGERT, UBEARBEIDD	TONN	2555	46592	20706	432758
7403.1100-1900	DE TYSKLAND (BRD)		526	9587	2573	53645
	FI FINLAND		-	-	-	-
	FR FRANKRIKE		851	15218	5528	113642
	GB STORBØRIT. OG N.-IRL.		995	18114	5934	122527
	NL NEDERLAND		-	-	1516	33460
	SE SVERIGE		-	-	3850	82710
	ANDRE LAND		184	3673	1306	26774
7502.1000	NIKKEL, ULEGERT, UBEARBEIDD	TONN	4749	425496	33225	3142351
	BE BELGIA		8	651	96	9910
	BR BRASIL		324	28222	826	79337
	CA CANADA		196	18124	1290	130689
	DE TYSKLAND (BRD)		231	19344	2553	241879
	FR FRANKRIKE		117	9903	1147	102006
	GB STORBØRIT. OG N.-IRL.		123	9695	1075	86476
	HK HONG KONG		83	6839	1162	115121
	IN INDIA		-	-	151	13453
	IT ITALIA		29	2207	404	36354
	JP JAPAN		540	49263	4297	443896
	KR KOREA REPUBLIKKEN		18	1734	343	33519
	NL NEDERLAND		816	66689	6106	472547
	SE SVERIGE		29	2420	1182	127459
	SG SINGAPORE		12	962	332	32947
	US U S A		2151	202584	11400	1130223
	ANDRE LAND		74	6858	864	86533
7601.1000	ALUMINIUM, ULEGERT, UBEARBEIDD	TONN	16906	259507	133353	2096558
	BE BELGIA		-	-	2278	36128
	CH SVEITS		452	5272	4542	65862
	CN KINA		-	-	200	4010
	DE TYSKLAND (BRD)		4997	77933	43158	686782
	FI FINLAND		-	-	357	5928
	FR FRANKRIKE		1353	19566	12624	180083
	GB STORBØRIT. OG N.-IRL.		994	15881	10125	163385
	IT ITALIA		2856	47370	15494	263901
	JP JAPAN		110	2208	1546	30927
	NL NEDERLAND		6125	90933	35176	534616
	SE SVERIGE		-	-	7475	118471
	ANDRE LAND		19	342	376	6465

TABELL 14 (FORTS.). UTFØRSEL, VIKTIGERE VARER FORDELT PÅ BESTEMMELSESLAND
 EXPORTS OF PRINCIPAL COMMODITIES BY COUNTRY OF DESTINATION

VARENR. (H S)	VARE OG LAND	ENHET	JULI	1989	JANUAR-JULI	1989
			MENGDEN	VERDI	MENGDEN	VERDI
				1000 KR.		1000 KR.
7601.2000	ALUMINIUM, LEGERT, UBEARBEIDD	TONN	39608	642999	308255	5083292
	AT ØSTERRIKE		1769	28224	13326	217763
	BE BELGIA		1708	27572	13291	216729
	CH SVEITS		560	8874	7195	113077
	DE TYSKLAND (BRD)		12018	194819	79652	1319978
	DK DANMARK		538	8959	7480	123613
	ES SPANIA		125	2228	1386	22933
	FI FINLAND		-	-	1195	20063
	FR FRANKRIKE		7371	119256	57046	933302
	GB STORBRI. OG N.-IRL.		7125	117594	57969	980657
	IL ISRAEL		-	-	232	3905
	IT ITALIA		6088	99881	34783	568021
	LU LUXEMBOURG		-	-	883	15217
	NL NEDERLAND		2304	35592	22581	359911
	PT PORTUGAL		-	-	5818	100741
	SE SVERIGE		-	-	5101	81885
	ANDRE LAND		-	-	317	5496
7604,7605	ALUMINIUMSTENGER, -PROFILER OG -TRÅD	TONN	2835	54439	22791	507400
	BE BELGIA		67	1547	884	19493
	DE TYSKLAND (BRD)		249	4251	1542	30607
	DK DANMARK		30	880	835	19758
	FI FINLAND		40	854	905	20301
	FR FRANKRIKE		193	3251	2300	39759
	GB STORBRI. OG N.-IRL.		622	12711	7219	152054
	IE IRLAND		21	558	115	3012
	IN INDIA		416	5445	760	10896
	IT ITALIA		326	5437	1531	26509
	NL NEDERLAND		40	1010	1027	24870
	PH FILIPPINENE		-	-	58	1026
	SE SVERIGE		175	5842	3892	123154
	ANDRE LAND		656	12653	1723	35962
7606	ALUMINIUMPLATER OG -BÅND OVER 0,2 MM TYKKELSE	TONN	5538	104812	40840	837384
	AE ARABISKE EMIRATER		-	-	492	12308
	BE BELGIA		196	3738	1228	23810
	CA CANADA		90	2095	370	8644
	CH SVEITS		196	3694	1549	29953
	DE TYSKLAND (BRD)		915	16670	5318	107944
	DK DANMARK		496	10512	5518	121456
	FI FINLAND		141	2984	1510	32630
	FR FRANKRIKE		761	14484	5947	125514
	GB STORBRI. OG N.-IRL.		1709	30955	8810	174234
	IT ITALIA		72	1329	634	12248
	LU LUXEMBOURG		1	19	18	329
	NL NEDERLAND		427	8110	3098	59667
	SE SVERIGE		66	1493	2735	58385
	U S A		326	5987	1968	36032
	ANDRE LAND		142	2742	1645	34229
7901.1100-1200	SINK, ULEGERT, UBEARBEIDD	TONN	11724	138192	62219	734596
	DE TYSKLAND (BRD)		3210	36997	17646	207659
	DK DANMARK		371	4399	2054	24412
	GB STORBRI. OG N.-IRL.		2268	26534	11793	140440
	SE SVERIGE		161	1987	8878	107103
	U S A		4802	57025	18018	209460
	ANDRE LAND		912	11250	3830	45522
8425-8428	MASKINER OG APPARATER FOR LØFTING, LASTING OG LOSSING	STK.	473	94309	4104	472008
	AT ØSTERRIKE		15	256	326	3175
	CA CANADA		9	530	213	8834
	DE TYSKLAND (BRD)		36	5295	547	34473
	DK DANMARK		16	5302	150	27958
	ES SPANIA		25	6507	46	12131
	FI FINLAND		36	2716	184	33516
	GB STORBRI. OG N.-IRL.		45	21364	252	54858
	IN INDIA		2	1100	3	1362
	IS ISLAND		8	1854	211	7161
	IT ITALIA		38	6629	139	24714
	KR KOREA, REPUBLIKKEN		16	4964	68	17749
	NL NEDERLAND		13	5806	77	16086
	PT PORTUGAL		10	750	45	6607
	SE SVERIGE		107	4926	1305	66382
	U S A		6	5782	122	35962
	ANDRE LAND		91	20527	416	121041
8432.1000-8000	LANDBRUKSMASKINER FOR JORDBEARB.	STK.	751	20719	17377	206055
	CA CANADA		25	600	383	10345
	DE TYSKLAND (BRD)		41	1196	1361	20098
	DK DANMARK		70	2057	872	11993
	ES SPANIA		28	556	807	16226
	FI FINLAND		112	1321	9064	45866
	FR FRANKRIKE		155	4375	1569	39895
	GB STORBRI. OG N.-IRL.		86	3310	393	13042
	IT ITALIA		20	337	275	6228
	NL NEDERLAND		9	350	221	6147
	SE SVERIGE		56	2448	1516	18956
	ANDRE LAND		149	4170	916	17259

TABELL 14 (FORTS.). UTFØRSEL. VIKTIGERE VARER FORDELT PÅ BESTEMMELSESLAND
 EXPORTS OF PRINCIPAL COMMODITIES BY COUNTRY OF DESTINATION

VARENØ. (H S)	VARE OG LAND	ENHET	JULI	1989	JANUAR-JULI	1989
			MENGDE	VERDI	MENGDE	VERDI
				1000 KR.		1000 KR.
8471	AUTOMATISKE DATABEHANDLINGSMASKINER OG ENHETER TIL DISSE	STK.	9284	144344	107756	914332
	BE BELGIA		50	129	610	23951
	CH SVEITS		67	310	379	5732
	DE TYSKLAND (BRD)		2939	48480	34282	220466
	DK DANMARK		346	6328	3297	50841
	ES SPANIA		20	993	825	20991
	FI FINLAND		440	5243	2375	21608
	FR FRANKRIKE		805	19206	4569	81358
	GB STORBRIT. OG N.-IRL.		678	5329	7885	81104
	HK HONG KONG		-	-	6	114
	IN INDIA		1	7	61	1106
	IT ITALIA		310	2186	14812	59571
	JP JAPAN		704	2173	2443	8024
	KR KOREA, REPUBLIKKEN		6	2808	15	9779
	NL NEDERLAND		371	5251	1252	25672
	SE SVERIGE		974	20802	7615	103528
	SU SOVJETUNIONEN		241	12986	660	23723
	US U S A		1069	4628	22446	103298
	VE VENEZUELA		8	815	20	895
	ANDRE LAND		255	6671	4204	72573
8516.2100-2909 8516.5000-6009	ELEKTRISKE RADIATORER, OVNER, KAMINER, KOMFYRER, STEKOVNER OG KOMPLETTE KOKEPLATER	STK.	64166	17910	511890	178939
	AT ØSTERRIKE		1228	353	16070	5430
	CA CANADA		4080	430	15503	1566
	CH SVEITS		1191	414	16182	5447
	DE TYSKLAND (BRD)		2399	478	20409	4472
	DK DANMARK		4625	1878	48231	17762
	FI FINLAND		19842	5680	98807	28505
	FR FRANKRIKE		17557	3194	119308	22114
	GB STORBRIT. OG N.-IRL.		4848	1378	41901	11291
	SE SVERIGE		7672	3528	104599	74945
	ANDRE LAND		724	577	30880	7407
8708	DELER OG TILBEHØR TIL MOTOR- KJØRETØYER UNDER POS. 8701-8705	TONN	830	40972	15348	717048
	BE BELGIA		96	4178	1929	75320
	DE TYSKLAND (BRD)		329	16132	2766	140004
	FI FINLAND		10	560	417	22643
	FR FRANKRIKE		1	212	18	2406
	GB STORBRIT. OG N.-IRL.		34	2309	516	37769
	IT ITALIA		19	1167	130	7213
	NL NEDERLAND		6	714	202	10250
	SE SVERIGE		293	14089	9048	402928
	US U S A		2	301	68	4695
	ANDRE LAND		40	1311	253	13819
9401,9403	MØBLER (UNNT. TIL MEDISINSK BRUK, SENGBUNNER OG -UTSTYR)	TONN	1084	46661	10833	482337
	AT ØSTERRIKE		5	284	56	4529
	BE BELGIA		3	446	65	5112
	CA CANADA		21	1250	155	11900
	CH SVEITS		3	339	87	8337
	DE TYSKLAND (BRD)		70	4001	745	51885
	DK DANMARK		88	3895	1221	53152
	FI FINLAND		155	3623	1416	37422
	FR FRANKRIKE		5	587	67	8983
	GB STORBRIT. OG N.-IRL.		80	5507	576	30315
	IS ISLAND		5	222	121	4939
	JP JAPAN		8	1057	107	13895
	LU LUXEMBOURG		0	6	1	76
	NL NEDERLAND		12	1070	172	13430
	SE SVERIGE		431	10092	4670	127050
	US U S A		155	11365	1116	90607
	ANDRE LAND		43	2919	259	20705

TABELL 15. INNFØRSEL OG UTFØRSEL, SKIP FORDELT PÅ LAND, MILL. KR
 IMPORTS AND EXPORTS OF SHIPS BY COUNTRY, MILLION KRONER

LAND	INNFØRSEL				UTFØRSEL			
	JULI		JANUAR-JULI		JULI		JANUAR-JULI	
	1988	1989	1988	1989	1988	1989	1988	1989
I A L T	1 019,3	2 058,4	5 364,4	10 810,1	405,4	938,3	2 057,7	2 867,1
E U R O P A	458,1	242,0	1 154,7	2 019,6	280,7	289,1	1 122,6	1 018,4
BE BELGIA	-	79,9	-	124,8	-	-	-	-
DE TYSKLAND (BRD)	-	28,5	11,9	128,5	0,0	-	0,0	36,4
DK DANMARK	-	-	148,9	251,3	-	-	-	6,2
ES SPANIA	-	-	-	-	2,3	-	4,3	35,6
FI FINLAND	-	-	-	-	7,3	2,1	76,8	7,4
FO FÆRØYANE	96,6	52,0	96,6	112,0	2,0	-	261,0	97,9
FR FRANKRIKE	-	-	6,5	-	-	-	2,0	-
GB STORBRIIT. OG N.-IRL.	-	26,1	73,4	27,9	200,9	-	284,4	257,6
GI GIBRALTAR	89,4	-	89,4	-	-	-	-	75,5
GR HELLAS	144,2	52,3	302,2	847,8	-	155,0	-	229,7
IE IRLAND	-	-	-	-	-	-	-	1,0
IS ISLAND	-	-	-	14,0	68,0	-	347,0	78,8
IT ITALIA	-	-	-	98,7	-	41,7	-	41,7
LI LIECHTENSTEIN	-	-	-	-	-	-	-	10,2
MT MALTA	92,2	-	150,8	54,0	-	-	3,6	-
NL NEDERLAND	35,7	-	52,3	6,1	0,1	-	0,1	-
PL POLEN	-	3,2	1,0	13,9	-	-	-	-
PT PORTUGAL	-	-	-	332,5	-	-	-	-
SE SVERIGE	-	-	198,9	8,1	-	6,8	45,3	57,1
SU SOVJETUNIONEN	-	-	-	-	-	83,5	-	83,5
TR TYRKIA	-	-	-	-	-	-	92,2	-
YU JUGOSLAVIA	-	-	23,0	-	-	-	5,9	-
A F R I K A	382,9	597,9	1 627,3	2 296,6	5,9	164,8	150,2	802,2
CV KAPP VERDE	-	-	-	-	-	-	-	-
DZ ALGERIE	115,4	-	115,4	-	-	-	-	-
EG EGYPT	-	-	6,2	-	-	-	-	-
LR LIBERIA	227,5	597,9	1 465,6	2 296,6	5,9	164,8	150,2	727,5
MA MAROKKO	40,1	-	40,1	-	-	-	-	74,7
TZ TANZANIA	-	-	-	-	-	-	-	-
A S I A	0,3	379,6	626,6	3 525,7	-	74,7	78,1	265,2
CN KINA	-	-	-	250,0	-	-	-	-
CY KYPROS	0,3	205,9	101,6	1 609,5	-	69,6	-	162,7
HK HONG KONG	-	139,0	72,7	375,8	-	-	-	-
IN INDIA	-	-	-	-	-	-	-	91,8
IR IRAN	-	-	-	-	-	-	78,1	-
JP JAPAN	-	-	151,9	262,5	-	-	-	-
KP KOREA, DEN DEM. FOLKER.	-	-	-	-	-	-	-	5,6
KR KOREA, REPUBLIKKEN	-	-	148,8	253,3	-	-	-	-
KW KUWAIT	-	-	-	81,5	-	-	-	-
SA SAUDI-ARABIA	-	-	-	-	-	5,0	-	5,0
SG SINGAPORE	-	32,0	151,7	690,6	-	-	-	-
TW TAIWAN	-	2,6	-	2,6	-	-	-	-
VN VIETNAM	-	-	-	-	-	-	-	-
N O R D - A M E R I K A	178,1	838,9	1 955,8	2 921,0	110,0	393,3	663,5	701,4
AG ANTIGUA OG BARBUDA	-	-	-	4,5	-	-	-	-
AN ANTILLEN (NL)	10,4	-	10,4	25,3	-	-	-	-
BM BERMUDA	-	-	-	115,4	-	29,5	-	29,5
BS BAHAMAS	-	-	461,6	286,8	-	-	88,0	-
CA CANADA	-	6,1	1,4	6,1	110,0	-	139,1	122,5
DM DOMINICA	-	-	-	-	-	-	-	-
GL GRØNLAND	-	-	-	-	-	-	241,8	172,0
KY CAYMANØYENE	-	-	41,2	4,1	-	-	-	-
MX MEXICO	-	160,4	-	326,2	-	-	6,7	-
PA PANAMA	167,7	672,3	1 438,4	2 152,6	-	96,1	185,9	96,1
TT TRINIDAD OG TOBAGO	-	-	-	-	-	-	2,1	-
US U S A	-	-	2,7	-	-	267,7	-	281,3
VC ST. VINCENT/GRENADINE	-	-	-	-	-	-	-	-
S Ø R - A M E R I K A	-	-	-	-	8,8	16,5	43,2	80,0
CL CHILE	-	-	-	-	8,8	16,5	43,2	80,0
O C E A N I A	-	-	-	47,2	-	-	-	-
AU AUSTRALIA	-	-	-	-	-	-	-	-
VU VANUATU	-	-	-	47,2	-	-	-	-

RÅOLJE OG NATURGASS. TABELL 1 - 5.

DETTE VEDLEGGET OMFATTER SPEIELLE TABELLER OVER UTFØRSEL AV RÅOLJE OG NATURGASS (VARENR. 27090000 OG 27112100). TALLENE REVIDERES KVARTALSVIS MED ET ETTERSLEP PÅ 2-3 KVARTALER. ALLE VERDIER ER FOB NORSK SOKKELGRENSE. LANDFORDDELING FOR RÅOLJE FINNES I TABELL 14 I DETTE HEFETET, OG FOR TIDLIGERE ÅR I ÅRSPUBLIKASJONEN UTENRIKSHANDEL HEFTE I TABELL 2 OG I HEFTE II, TABELL 17. SKIPNINGER AV NORSKEID RÅOLJE FRA BRITISKE TERMINALER ER IKKE MED I DEN OFFISIELLE NORSKE EKSPORTSTATISTIKKEN, MEN ER TATT MED I TABELL 5 I DETTE VEDLEGGET. SUPLERENDE OPPLYSNINGER TIL TABELL 5 FINNES I TEKST OG TABELLER I SISTE VEDLEGG TIL ÅRSPUBLIKASJONENE.

CRUDE OIL AND NATURAL GAS. TABLES 1 - 5.

THIS ANNEX CONTAINS REVISED FIGURES FOR EXPORTS OF CRUDE OIL AND NATURAL GAS. THE VALUES RELATE TO FOB EXIT NORWEGIAN CONTINENTAL SHELF. EXPORTS UNDER COMMODITY NO 27090000 CONSISTS OF SHIPPED STABILIZED CRUDE OIL AND OF UNSTABILIZED CRUDE OIL BY PIPELINES. TABLE 5 OF THIS ANNEX COVERS ALL SHIPMENTS OF NORWEGIAN CRUDE OIL, ALSO INCLUDING NORWEGIAN CRUDE OIL FROM OIL TERMINALS IN UK (TEESSIDE, SULLOM VOE). SHIPMENTS FROM THE BRITISH TERMINALS ARE NOT INCLUDED IN THE OFFICIAL NORWEGIAN EXPORT STATISTICS. FURTHER INFORMATION IS GIVEN IN THE LAST ANNEX TO THE ANNUAL PUBLICATIONS EXTERNAL TRADE, VOLUME I OR II.

TABELL 1. EKSPORT AV RÅOLJE OG NATURGASS . 1976 - 1988. REVIDERTE TALL
EXPORTS OF CRUDE OIL AND NATURAL GAS. 1976 - 1988. REVISED FIGURES

ÅR	RÅOLJE OG NATURGASS I ALT TOTAL, CRUDE OIL, NATURAL GAS			RÅOLJE CRUDE OIL			NATURGASS NATURAL GAS		
	MENNGE QUANTITY		VERDI VALUE	MENNGE QUANTITY		VERDI VALUE	MENNGE QUANTITY		VERDI VALUE
	1000 TONN	TONS	MILL. KRONER	1000 TONN	TONS	MILL. KRONER	1000 TONN	TONS	MILL. KRONER
1976	13	624	6 716	13	624	6 716	-	-	-
1977	15	649	8 111	13	557	7 286	2	092	825
1978	27	840	13 598	16	685	8 796	11	154	4 802
1979	34	881	21 993	18	711	14 698	16	170	7 295
1980	42	762	41 399	23	197	28 500	19	564	12 899
1981	39	865	48 088	20	453	31 047	19	411	17 040
1982	39	461	53 471	20	666	31 879	18	795	21 593
1983	44	331	63 844	25	623	40 653	18	708	23 191
1984	49	938	78 328	30	064	51 712	19	874	26 617
1985	51	852	85 380	32	602	56 077	19	250	29 303
1986	54	759	53 077	35	376	28 526	19	383	24 551
1987	62	891	53 620	41	747	37 097	21	144	16 523
1988	69	482	48 513	48	104	33 682	21	378	14 831

TABELL 2. EKSPORT AV STABILISERT RÅOLJE TRANSPORTERT MED SKIP FRA NORSK TERRITORIUM. REVIDERTE TALL
EXPORTS OF STABILIZED CRUDE OIL SHIPPED FROM NORWEGIAN TERRITORY. REVISED FIGURES

	1987			1988			1989		
	MENNGE QUANTITY		VERDI VALUE	MENNGE QUANTITY		VERDI VALUE	MENNGE QUANTITY		VERDI VALUE
	1000 TONN	1000 TONS	MILL. KRONER	1000 TONN	1000 TONS	MILL. KRONER	1000 TONN	1000 TONS	MILL. KRONER
I ALT	26 913	202 085	24 689	29 964	223 680	21 540	-	-	-
JANUAR-MARS	6 153	46 379	5 714	7 171	53 584	5 413	10 480	77 675	8 867
1. KVARTAL	6 153	46 379	5 714	7 171	53 584	5 413	10 480	77 675	8 867
JANUAR	2 307	17 405	2 174	2 580	19 332	2 066	3 730	27 674	3 002
FEBRUAR	1 905	14 389	1 818	2 177	16 259	1 684	3 077	22 796	2 574
MARS	1 940	14 584	1 723	2 414	17 993	1 663	3 673	27 205	3 290
2. KVARTAL	6 709	50 377	6 160	6 753	50 519	5 094	-	-	-
APRIL	2 340	17 581	2 142	2 499	18 680	1 826	-	-	-
MAI	2 578	19 389	2 355	2 236	16 705	1 717	-	-	-
JUNI	1 791	13 408	1 664	2 018	15 134	1 551	-	-	-
3. KVARTAL	6 732	50 407	6 416	7 081	52 675	5 227	-	-	-
JULI	2 458	18 429	2 388	2 312	17 224	1 681	-	-	-
AUGUST	1 908	14 289	1 902	2 218	16 450	1 699	-	-	-
SEPTEMBER	2 367	17 688	2 126	2 551	19 002	1 847	-	-	-
4. KVARTAL	7 319	54 921	6 399	8 959	66 901	5 806	-	-	-
OKTOBER	2 646	19 810	2 417	3 061	22 845	1 924	-	-	-
NOVEMBER	2 257	16 952	1 959	3 890	21 575	1 804	-	-	-
DESEMBER	2 416	18 159	2 022	3 008	22 481	2 078	-	-	-
I ALT ETTER LAND									
DANMARK	603	4 500	542	680	5 093	477	204	1 532	167
FINLAND	-	-	-	-	-	-	-	-	-
SVERIGE	3 980	29 597	3 606	4 146	30 841	2 962	1 294	9 602	1 097
BELGIA; LUXEMB	119	854	114	555	4 146	376	182	1 364	149
FRANKRIKE	3 429	25 811	3 136	3 616	27 038	2 613	2 030	15 167	1 742
ITALIA	-	-	-	204	1 537	144	-	-	-
NEDERLAND	5 864	44 067	5 447	5 007	37 385	3 561	1 655	12 227	1 376
POLEN	-	-	-	234	1 678	151	-	-	-
PORTUGAL	-	-	-	99	734	71	71	526	60
SPANIA	-	-	-	69	498	50	-	-	-
STORBRIANNIA	8 526	64 308	7 834	10 287	77 306	7 492	2 601	19 455	2 242
SVEITS	-	-	-	97	732	75	-	-	-
FORBUNDSREP. T	1 698	12 766	1 540	1 936	14 310	1 413	427	3 144	347
ØSTERRIKE	325	2 457	303	115	867	84	137	1 013	124
ISRAEL	682	5 154	628	617	4 647	452	125	922	105
CANADA	360	2 690	323	1 291	9 503	895	728	5 275	606
U S A	1 327	9 881	1 216	1 012	7 365	723	1 026	7 449	852

TABELL 3. EKSPORT AV USTABILISERT RÅOLJE TRANSPORTERT I RØR TIL STORBRIANNIA. REVIDERTE TALL
 EXPORTS OF UNSTABILIZED CRUDE OIL BY PIPELINES TO UNITED KINGDOM. REVISED FIGURES

	1987			1988			1989		
	MENGDE QUANTITY		VERDI VALUE	MENGDE QUANTITY		VERDI VALUE	MENGDE QUANTITY		VERDI VALUE
	1000 TONN TONS	1000 FAT BARREL	MILL. KRONER	1000 TONN TONS	1000 FAT BARREL	MILL. KRONER	1000 TONN TONS	1000 FAT BARREL	MILL. KRONER
I ALT	14 834	118 625	12 408	18 140	143 574	12 141	5 079	40 325	4 126
JANUAR-MARS	3 910	31 409	3 318	4 285	33 894	3 000			
1. KVARTAL ..	3 910	31 409	3 318	4 285	33 894	3 000	5 079	40 325	4 126
JANUAR	1 379	11 075	1 189	1 460	11 533	1 077	1 778	14 141	1 417
FEBRUAR	1 258	10 102	1 105	1 352	10 695	974	1 578	12 519	1 265
MARS	1 272	10 232	1 024	1 474	11 666	948	1 723	13 665	1 444
2. KVARTAL ..	3 827	30 660	3 210	4 138	32 746	2 894	-	-	-
APRIL	1 348	10 801	1 129	1 455	11 519	976	-	-	-
MAI	1 339	10 729	1 126	1 463	11 567	1 047	-	-	-
JUNI	1 140	9 130	955	1 220	9 659	871	-	-	-
3. KVARTAL ..	3 113	24 803	2 671	4 800	37 984	3 357	-	-	-
JULI	1 427	11 400	1 256	1 639	12 963	1 124	-	-	-
AUGUST	404	3 211	369	1 598	12 646	1 152	-	-	-
SEPTEMBER ...	1 281	10 191	1 046	1 563	12 374	1 081	-	-	-
4. KVARTAL ..	3 985	31 754	3 210	4 918	38 951	2 890	-	-	-
OKTOBER	1 446	11 467	1 219	1 635	12 950	942	-	-	-
NOVEMBER	1 303	10 386	1 048	1 653	13 090	956	-	-	-
DESEMBER	1 235	9 902	943	1 628	12 911	993	-	-	-

TABELL 4. EKSPORT AV NATURGASS. REVIDERTE TALL
 EXPORTS OF NATURAL GAS. REVISED FIGURES

	1987			1988			1989		
	MENGDE QUANTITY		VERDI VALUE	MENGDE QUANTITY		VERDI VALUE	MENGDE QUANTITY		VERDI VALUE
	1000 TONN TONS	1000 SM3	MILL. KRONER	1000 TONN TONS	1000 SM3	MILL. KRONER	1000 TONN TONS	1000 SM3	MILL. KRONER
I ALT	21 144	27 824	16 523	21 378	27 776	14 831			
1. KVARTAL ..	5 994	7 931	5 463	5 964	7 826	4 671	6 068	7 868	3 915
STORBRIIT. ...	2 828	3 958	2 830	2 457	3 436	2 206	2 328	3 194	1 813
VEST-TYSK. ...	3 165	3 973	2 633	1 570	1 966	1 103	1 651	2 064	928
NEDERLAND ...	-	-	-	475	595	334	500	625	281
BELGIA	-	-	-	447	560	314	468	585	263
FRANKRIKE ...	-	-	-	1 015	1 270	713	1 121	1 401	630
2. KVARTAL ..	5 223	6 858	3 851	5 219	6 790	3 796	-	-	-
STORBRIIT. ...	2 089	2 923	1 672	2 034	2 805	1 783	-	-	-
VEST-TYSK. ...	3 134	3 936	2 179	1 391	1 740	879	-	-	-
NEDERLAND ...	-	-	-	416	521	263	-	-	-
BELGIA	-	-	-	391	490	247	-	-	-
FRANKRIKE ...	-	-	-	986	1 234	623	-	-	-
3. KVARTAL ..	3 898	5 128	2 752	4 524	5 810	2 824	-	-	-
STORBRIIT. ...	1 596	2 234	1 309	1 229	1 678	1 042	-	-	-
VEST-TYSK. ...	2 302	2 893	1 442	1 448	1 816	783	-	-	-
NEDERLAND ...	-	-	-	431	541	233	-	-	-
BELGIA	-	-	-	405	508	219	-	-	-
FRANKRIKE ...	-	-	-	1 010	1 267	546	-	-	-
4. KVARTAL ..	6 030	7 907	4 457	5 671	7 350	3 541	-	-	-
STORBRIIT. ...	2 343	3 288	1 953	2 025	2 769	1 604	-	-	-
VEST-TYSK. ...	3 687	4 619	2 503	1 620	2 036	861	-	-	-
NEDERLAND ...	-	-	-	489	614	260	-	-	-
BELGIA	-	-	-	457	574	243	-	-	-
FRANKRIKE ...	-	-	-	1 079	1 356	573	-	-	-

(1) UTFØRSEL TIL NEDERLAND, BELGIA OG FRANKRIKE VAR INKLUDERT I FORBUNDSREP. TYSKLAND FREM TIL 1988.
 UP TO 1988 EXPORTS TO THE NETHERLANDS, BELGIUM AND FRANCE WAS INCLUDED IN FIGURES FOR THE FED. REP. OF GERMANY (BRD).

TABELL 5. SALG AV NORSKEID RÅOLJE FRA NORSKE LASTEBØYER OG NORSKE OG BRITISKE TERMINALER. REVIDERTE TALL
 ALL SHIPMENTS OF NORWEGIAN OWNED CRUDE OIL FROM NORWEGIAN TERRITORY AND FROM TERMINALS IN UK. REVISED FIGURES

	1987			1988			1989		
	MENNGE QUANTITY		VERDI VALUE	MENNGE QUANTITY		VERDI VALUE	MENNGE QUANTITY		VERDI VALUE
	1000 TONN	1000 TONS	MILL. KRONER	1000 TONN	1000 TONS	MILL. KRONER	1000 TONN	1000 TONS	MILL. KRONER
I ALT	39 979	302 288	36 984	46 103	347 084	33 519			
1. KVARTAL ..	9 897	75 139	9 252	11 079	83 477	8 426	15 028	112 455	12 842
2. KVARTAL ..	9 972	75 419	9 262	10 335	77 911	7 865	-	-	-
3. KVARTAL ..	9 281	69 924	8 905	11 084	83 279	8 339	-	-	-
4. KVARTAL ..	10 829	81 806	9 566	13 605	102 416	8 889	-	-	-
I ALT ETTER LAND									
DANMARK	801	6 025	734	810	6 087	581	273	2 057	230
FINLAND	-	-	-	-	-	-	-	-	-
SVERIGE	4 391	32 754	3 981	5 339	39 971	3 865	1 502	11 195	1 283
BELGIA; LUXEMB	672	5 092	632	1 592	12 078	1 115	319	2 406	274
FRANKRIKE ...	4 732	35 781	4 358	4 737	35 600	3 464	2 288	17 144	1 973
ITALIA	965	7 412	921	764	5 822	565	-	-	-
NEDERLAND ...	6 843	51 575	6 368	6 610	49 639	4 761	1 992	14 813	1 670
POLEN	-	-	-	234	1 678	151	-	-	-
PORTUGAL	-	-	-	308	2 334	232	140	1 050	117
SPANIA	-	-	-	347	2 617	241	206	1 576	171
STORBRIANNIA	13 784	104 639	12 772	16 315	123 411	11 955	4 402	33 229	3 812
SVEITS	-	-	-	97	732	75	-	-	-
FORBUNDSREP.T	2 208	16 668	2 028	2 942	22 010	2 168	564	4 191	463
ØSTERRIKE ...	325	2 457	303	115	867	84	137	1 013	124
ISRAEL	682	5 154	628	617	4 647	452	125	922	105
CANADA	500	3 763	461	1 295	9 535	898	798	5 800	669
U S A	4 076	30 967	3 800	3 980	30 057	2 912	2 283	17 060	1 951

Merknader

Statistikken over utenrikshandelen gir oppgaver over **generalhandelen**.

Innførselsstatistikken omfatter alle varer som innføres til Norge, herunder også varer som blir lagt inn på transittlager og frilager. Varer i direkte transitt blir ikke tatt med.

Utførselsstatistikken omfatter alle varer som utføres fra Norge, herunder også utførsel fra transittlager og frilager.

Mengdeoppgavene for inn- og utførte varer gjelder nettomengden når ikke noe annet er bestemt i tolltariffen.

Verdien av innførselen er oppgitt cif og verdien av utførselen fob norsk havn eller grensestasjon.

Varegrupperingen følger fra 1. januar 1988 FNs **Standard International Trade Classification** (SITC-Rev. 3). I de mest detaljerte tabeller (tab. 10, 11 og 14) er imidlertid varene fra 1988 gruppert etter den nye internasjonale toll- og statistikkomenklatur, Det harmoniserte system (HS). De seks første siffer av varenummeret er således en internasjonal oppdeling, mens sjuende og åttende siffer er en nasjonal utvidelse (toll- og statistikkoppdeling). Den statistiske varefortegnelsen er tatt inn i tolltariffen og foreligger også trykt i serien Norges offisielle statistikk (NOS). De enkelte varenummer og varebetegnelser finnes i Tolltariffen utgitt av Toll- og avgiftsdirektoratet og i Statistisk varefortegnelse for utenrikshandelen utgitt av Statistisk sentralbyrå.

Landgrupperingen er for innførte varer etter produksjonsland og for utførte varer etter bestemmelsesland.

Månedsoppgavene er foreløpige. Rettelser blir ført à jour i sammendragstallene, og disse vil derfor ikke alltid være i samsvar med summen av månedstallene. Se ellers Statistisk varefortegnelse for utenrikshandelen eller den årlige publikasjon Utenrikshandel, om opplegget og gjennomføringen av statistikken.

Notes

Norway's external trade statistics are based on the «**general**» system of trade statistical recording.

Import statistics comprise all merchandise imported into Norway, including merchandise placed in Customs bonded warehouses but excluding goods entered for trans-shipment.

Export statistics comprise all merchandise exported from Norway, including re-exports of imported goods, whether or not the exports and re-exports are from Customs bonded warehouses.

The **quantities** given in respect of imported and exported merchandise are net quantities if not otherwise stipulated in the Customs Tariff.

The **value** of the imports represents the c.i.f. value, and the value of the exports represents the f.o.b. value, at Norwegian port or land boundary.

The **commodity classification** is based on the **Standard International Trade Classification** of the United Nations (SITC, Rev. 3). However, the detailed commodity specification in the tables 10, 11 and 14 follows the national commodity classification as shown in the Norwegian Customs Tariff. As from 1988 the classification follows the new international tariff and statistical nomenclature, the Harmonized System (HS). The first six digits correspond with the international items, the seventh and eighth digits represent national breakdowns. The commodity code definitions are given in the Norwegian Customs Tariff published by the Directorate of Customs and Excise and in the Commodity List for External Trade Statistics published by the Central Bureau of Statistics.

The **geographical classification** is for imports by country of production and for exports by country of destination.

The monthly figures are preliminary and subject to corrections. Such corrections relating to earlier periods are carried to the aggregated totals which show the trade for the portion of the year up to the close of the period of account. It follows that such aggregated totals will not always be equal to the sum of the past periodic figures as published. For further details, see definitions in Commodity List for external trade or the annual publication External Trade.

Statistikk over utenrikshandelen

Abonnement på månedsheftet tegnes i Statistisk sentralbyrå, Skippergata 15, Oslo-Dep., 0033 Oslo 1, eller hos bokhandlerne. Enkelthefter kan kjøpes på de samme steder.

De som er interessert i regelmessige oppgaver over innførselen eller utførselen av varer som ikke er tatt med i denne publikasjonen, eller som ønsker oppgaver over innførselen eller utførselen av enkelte varer fordelt på land eller tollsteder, kan tegne abonnement på slike oppgaver i Statistisk sentralbyrå. Ved bestillingen må varens (varenes) nummer i gjeldende Tolltariff eller i Statistisk varefortegnelse for utenrikshandelen oppgis.

Abonnementsprisen for året 1989 er:

Månedsoppgaver for total mengde og verdi:

Kr 20,00 pr. vare pr. år.

Månedsoppgaver over mengde og verdi fordelt på

land: Kr 6,00 pr. vare pr. måned, årsabonnement kr 60,00 pr. vare. Kvartalsoppgaver kr 24,00 og halvårsoppgaver kr 12,00 pr. vare pr. år.

Oppgaver over mengde fordelt på tollsteder:

Kvartalsoppgaver kr 24,00, halvårsoppgaver kr 12,00 pr. vare pr. år.

Minstepris kr 160,00 pr. år.

Statistisk sentralbyrå utgir også årspublikasjonen UTENRIKSHANDEL. Hefte I gir oppgaver over innførselen og utførselen av de enkelte vareslag etter tolltariffens varenomenklatur med fordeling på produksjonsland/bestemmelsesland og samhandelen med de enkelte land fordelt på vareslag. Hefte II gir bl.a. opplysninger om handelen med de enkelte land fordelt på varegrupper etter FNs varenomenklatur (SITC). Publikasjonen utgis i kommisjon hos H. Aschehoug & Co. og Universitetsforlaget, Oslo, og kan kjøpes hos bokhandlerne.

SSBs uke- og månedspublikasjoner

Abonnementsprisene for SSBs uke- og månedspublikasjoner for 1989 er:

	Kr pr. år	Kr pr. hefte
Statistisk ukehefte	350,00	20,00
Statistisk månedshefte	220,00	30,00
Månedstatistikk over utenrikshandelen	195,00	25,00
Bank- og kredittstatistikk. Aktuelle tall	280,00	20,00
Økonomiske analyser	160,00	25,00
Nye distriktstall (pr. fylke)	100,00	15,00